

KOMPLEKSAS (21-24)

UŽSAKOVAS BJ NACIONALINIS VĖŽIO INSTITUTAS

STATYBOS VIETA SANTARIŠKIŲ G. 1, VILNIUS

PROJEKTO PAVADINIMAS PAGALBINIO ŪKIO PASTATO (UNIK.NR.1097-9008-2080) PASKIRTIES KEITIMO Į GYDYMO PASKIRTIES PASTATĄ, SANTARIŠKIŲ G. 1, VILNIUJE, REKONSTRAVIMO PROJEKTAS

STATINIO KATEGORIJA YPATINGAS STATINYS

STATYBOS RŪŠIS REKONSTRAVIMAS

PROJEKTO DALIS STATINIO ARCHITEKTŪRA

STADIJA PP (PROJEKTINIAI PASIŪLYMAI)

TOMAS I

LAIDA 0

PROJEKTUOTOJAS	KVALIFIKACIJA PATVIRTINANČIO DOKUMENTO NR.	PAREIGOS	VARDAS, PAVARDĖ	PARAŠAS
UAB "Medstatyba"		Direktorius	Vytautas Stukas	
UAB "Medstatyba"	Atestato Nr. 1072	PV	Vytautas Stukas	
UAB "Medstatyba"	Atestato Nr. A515	PDV	Gintautas Navickas	

PAGALBINIO ŪKIO PASTATO (UNIK.NR. 1097-9008-2080) PASKIRTIES KEITIMO Į GYDYMO PASKIRTIES PASTATĄ, SANTARIŠKIŲ G. 1, VILNIUJE, REKONSTRAVIMO PROJEKTAS.

BYLOS DOKUMENTŲ ŽINIARAŠTIS

Dokumento žymuo.	Lapų saičius	Laida	Dokumento pavadinimas
A. TEKSTINĖ DALIS			
(21-24)-PP-BDŽ	2	0	Dokumentų žiniaraštis
(21-24)-PP-BSR	1	0	Bendrieji statinio rodikliai
(21-24)-PP-AR	4	0	Aiškinamasis raštas
	5	0	Projektinių pasiūlymų rengimo užduotis
B. GRAFINĖ DALIS			
(21-24)-PP-01	1	0	Sklypo schema M1:1000
(21-24)-PP-02	1	0	Sklypo planas M1:500
(21-24)-PP-03	1	0	Esama situacija. Rūsio planas M1:100
(21-24)-PP-04	1	0	Esama situacija. Aukšto planas M1:100
(21-24)-PP-05	1	0	Esama situacija. Pjūviai M1:75
(21-24)-PP-06	1	0	Esama situacija. Fasada M1:100
(21-24)-PP-07	1	0	Rūsio planas M1:75
(21-24)-PP-08	1	0	Pirmo aukšto planas M1:75
(21-24)-PP-09	1	0	Antro aukšto planas M1:75
(21-24)-PP-10	1	0	Trečio aukšto planas M1:75
(21-24)-PP-11	1	0	Pjūvis M 1:50
(21-24)-PP-12	1	0	Fasada M1:50

0	2021-08	VISUOMENĖS INFORMAVIMAS			
LAIDA	IŠLEIDIMO DATA	LAIDOS STATUSAS, KEITIMO PRIEŽASTIS			
Kval. patv. dok.Nr.		UAB MEDSTATYBA Ateities g. 10 08303, VILNIUS Tel. 2613796	statinio projekto pavadinimas PAGALBINIO ŪKIO PASTATO (UNIK.NR. 1097-9008-2080) PASKIRTIES KEITIMO Į GYDYMO PASKIRTIES PASTATĄ, SANTARIŠKIŲ G. 1, VILNIUJE, REKONSTRAVIMO PROJEKTAS.		
1072	PV	VYTAUTAS STUKAS	statinio numeris ir pavadinimas, dokumento pavadinimas	LAIDA	
A515	PDV(SA)	GINTAUTAS NAVICKAS		BYLOS DOKUMENTŲ ŽINIARAŠTIS	0
LT	statytojas ir (arba) užsakovas		dokumento žymuo (21-24)–PP-BDZ	LAPAS	LAPŲ
	BĮ NACIONALINIS VĖŽIO INSTITUTAS (NVI)			1	2

Dokumento žymuo.	Lapų saičius	Laida	Dokumento pavadinimas
(21-24)-PP-13	1	0	Fasadai M1:50
(21-24)-PP-14	1	0	Fasadai M1:50
(21-24)-PP-15	1	0	Vizualizacija
(21-24)-PP-16	1	0	Vizualizacija
(21-24)-PP-17	1	0	Vizualizacija

OBJEKTO Nr. (20-40)-PP-AR	Laida	Lapas	Lapų
	0	2	2

PAGALBINIO ŪKIO PASTATO (UNIK.NR. 1097-9008-2080) PASKIRTIES KEITIMO Į GYDYMO PASKIRTIES PASTATĄ, SANTARIŠKIŲ G. 1, VILNIUJE, REKONSTRAVIMO PROJEKTAS.

BENDRIEJI STATINIO RODIKLIAI

Pavadinimas	Mato vienetas	Kiekis	Pastabos
I. SKLYPAS			
1. Sklypo plotas	m ²	66325	
2. Sklypo užstatymo intensyvumas	%	41,08	Esamas 40,36
3. Sklypo užstatymo tankumas	%	19,13	Esamas 18,93
II. PASTATAI			
1. Pastatas - Specialios paskirties			
Darbo vietų skaičius	vnt.	32	
2. Pastato bendrasis plotas.	m ²	479,20	
3. Pastato tūris.	m ³	2173	
4. Aukštų skaičius.	vnt.	3	
5. Pastato aukštis.	m	11,55	
6. Energinio naudingumo klasė [5.41]	-	A++	
7. Statinio atsparumo ugniai laipsnis	-	II	
8. Kiti papildomi pastato rodikliai	-	-	-

0	2021-08	VISUOMENĖS INFORMAVIMAS			
LAIDA	IŠLEIDIMO DATA	LAIDOS STATUSAS, KEITIMO PRIEŽASTIS			
Kval. patv. dok.Nr.		UAB MEDSTATYBA Ateities g. 10 08303, VILNIUS Tel. 2613796	statinio projekto pavadinimas PAGALBINIO ŪKIO PASTATO (UNIK.NR. 1097-9008-2080) PASKIRTIES KEITIMO Į GYDYMO PASKIRTIES PASTATĄ, SANTARIŠKIŲ G. 1, VILNIUJE, REKONSTRAVIMO PROJEKTAS.		
1072	PV	VYTAUTAS STUKAS	statinio numeris ir pavadinimas, dokumento pavadinimas BENDRIEJI RODIKLIAI	LAIDA	
A515	PDV(SA)	GINTAUTAS NAVICKAS		0	
LT	statytojas ir (arba) užsakovas		dokumento žymuo (21-24)–PP-BSR	LAPAS	LAPŲ
	BĮ NACIONALINIS VĖŽIO INSTITUTAS (NVI)			1	1

PAGALBINIO ŪKIO PASTATO (UNIK.NR. 1097-9008-2080) PASKIRTIES KEITIMO Į GYDYMO PASKIRTIES PASTATĄ, SANTARIŠKIŲ G. 1, VILNIUJE, REKONSTRAVIMO PROJEKTAS.

AIŠKINAMASIS RAŠTAS

Normatyviniai ir kiti dokumentai, kuriais vadovaujantis parengta ši projekto dalis.

Eil. Nr.	Dokumento šifras	Dokumento pavadinimas
1	Nr. I-1240	LR Statybos įstatymas.
2	Nr. VIII-787	LR Atliekų tvarkymo įstatymas.
3	Nr. I-733	LR Nekilnojamojo kultūros paveldo apsaugos įstatymas.
4	STR 1.01.02:2016	Normatyviniai statybos techniniai dokumentai.
5	STR 1.01.03:2017	Statinių klasifikavimas.
6	STR 1.03.01:2016	Statybiniai tyrimai. Statinio avarija.
7	STR 1.03.02:2008	Statybos produktų atitikties deklaravimas.
8	STR 1.04.04:2017	Statinio projektavimas, projekto ekspertizė.
9	STR 1.06.01:2016	Statybos darbai. Statinio statybos priežiūra.
10	STR 1.12.06:2002	Statinio naudojimo paskirtis ir gyvavimo trukmė.
11	STR 2.01.01(1):2005	Esminiai statinio reikalavimai. Mechaninis patvarumas ir pastovumas.
12	STR 2.01.01(2):1999	Esminiai statinio reikalavimai. Gaisrinė sauga.
13	STR 2.01.01(3):1999	Esminiai statinio reikalavimai. Higiena, sveikata, aplinkos apsauga.
14	STR2.01.01(4):2008	Esminiai statinio reikalavimai. Naudojimo sauga.
15	STR 2.01.01(5):2008	Esminiai statinio reikalavimai. Apsauga nuo triukšmo.
16	STR 2.01.01(6):2008	Esminiai statinio reikalavimai. Energijos taupymas ir šilumos išsaugojimas.
17	STR 2.02.02:2004	Visuomeninės paskirties statiniai.
18	DT 5-00	Saugos ir sveikatos taisyklės statyboje.
20	HN 42:2009	Gyvenamųjų ir visuomeninių pastatų mikroklimatas.
22	550	Buities, sanitarinių ir higienos patalpų įrengimo reikalavimų apašas.

Projekto grafinė dalis parengta naudojantis AutoCAD 2020 programa, tekstiniai dokumentai parengti OpenOffice Writer programa.

0	2021-08	VISUOMENĖS INFORMAVIMAS			
LAIDA	IŠLEIDIMO DATA	LAIDOS STATUSAS, KEITIMO PRIEŽASTIS			
Kval. patv. dok.Nr.		UAB MEDSTATYBA Ateities g. 10 08303, VILNIUS Tel. 2613796	statinio projekto pavadinimas PAGALBINIO ŪKIO PASTATO (UNIK.NR. 1097-9008-2080) PASKIRTIES KEITIMO Į GYDYMO PASKIRTIES PASTATĄ, SANTARIŠKIŲ G. 1, VILNIUJE, REKONSTRAVIMO PROJEKTAS.		
1072	PV	VYTAUTAS STUKAS	statinio numeris ir pavadinimas, dokumento pavadinimas AIŠKINAMASIS RAŠTAS	LAIDA	
A515	PDV(SA)	GINTAUTAS NAVICKAS		0	
LT	statytojas ir (arba) užsakovas		dokumento žymuo (21-24)–PP-AR	LAPAS	LAPŲ
	BĮ NACIONALINIS VĖŽIO INSTITUTAS (NVI)			1	4

Objektas - Pagalbinio ūkio pastato (un. Nr. 1097-9008-2080) paskirties keitimo į gydymo paskirties pastatą Santariškių g. 1, Vilniuje, rekonstravimo projektas.

Adresas - Santariškių g. 1, Vilnius;

Statinio kategorija - Ypatingasis statinys;

Pastato paskirtis – Gydymo;

Statybos rūšis – Nauja statyba;

Projekto stadija - Projektiniai pasiūlymai (PP);

Projektą rengia - UAB Medstatyba, Ateities g. 10, Vilnius;

Projekto vadovas – Vytautas Stukas at. Nr.1072;

Projekto dalies vadovas (SA) – Gintautas Navickas, at. Nr.A515;

BENDRIEJI DUOMENYS

Projektas rengiamas vadovaujantis:

- Statinio projektavimo techninė užduotis (techninė specifikacija) (2021-06-01);
- Nekilnojamojo turto registro duomenų bazės išrašas (2020-12-04);
- Nekilnojamojo turto kadastrinių matavimų byla
- Valstybinės žemės panaudos sutarties pakeitimas (Nr.49SUN-28-(14.49.58), 2020-07-15);
- Valstybinės žemės panaudos sutartis Nr.62, Reg. Nr.N01/2000-22337, 2000-02-22;
- Žemės sklypo planas M1:1000.

Parengtų projektinių pasiūlymų paskirtis -

- 1. Išreikšti Statytojo sumanyto projektuoti statinio architektūros ir kitų pagrindinių sprendinių idėja.**
- 2. Informuoti visuomenę apie visuomenei svarbaus statinio numatomą projektavimą.**

ESAMA PADĖTIS

Sklypas, kuriame projektuojamas pastatas, yra šiaurinėje Vilniaus miesto dalyje. Adresas- Santariškių gatvė Nr. 1. Sklypas netaisyklingos formos, išėstas pietų-šiaurės kryptimi. Rekonstruojamas pastatas yra šiaurinėje sklypo dalyje, prie pat sklypo rytinės ribos su kaimyniniu sklypu Baublio gatvė Nr. 2 (kad.Nr.0101/0005:0093).

Žemės reljefas šalia rekonstruojamo pastato yra lygus.

Rytinėje pastato pusėje už ~5m yra gydymo paskirties pastatas (unik.Nr. 1097-9008-2058, žym. Plane-3D1p). Vakarinėje pusėje už ~0,5m yra 2-3 aukštų pastatas, esantis kaimyniniame sklype Baublio gatvė Nr.2.

ESAMŲ STATINIŲ ARCHITEKTŪRINĖS BŪKLĖS ĮVERTINIMAS

Esamas pastatas, pagalbinio ūkio pastatas (boilerinė) yra Vilniaus mieste, Santariškių gatvėje Nr. 1. Nekilnojamojo turto kadastro duomenų byloje pažymėto plane 6H1p. Unikalus numeris- Nr.441097-9008-2080. Pastato bendras plotas 147,50kv.m., pagrindinis plotas- 134,27kv.m., pagalbinis plotas- 13,32 kv.m. Statybos metai- 1975. Statinio rūšis pagal naudojimo paskirtį- negyvenamosios pagalbinio ūkio paskirties pastatas (7.17, STR 1.01.03:2017 "Statinių klasifikavimas"). Statinio kategorija- neypatingas statinys.

Pastatas vieno aukšto su rūsiu, 6,91x16,30 dydžio plane, juostiniais 400mm storio gelžbetoninių blokų pamatais, kiaurymėtų gelžbetoninių plokščių denginiu, 510mm storio išilginėmis laikančiomis plytų mūro sienomis ir plokščiu stogu dengtu bitumine rulonine danga.

Paviršinis mūro sluoksnis pažeistas erozijos ir korozijos. Metalinė perdangos laikanti konstrukcija pažeista korozijos, turinčios įtakos konstrukcijų laikančiai galiai. Dėl lietaus vandens, įmirkinusio pamatus ir šoninio grunto slėgio, deformuota išilginė laikančioji pastato siena.

Detalesnė informacija pateikiama Statinio tyrimo ataskaitoje Nr.20-52-T, 2020-12-08 (UAB "Romas ir Virgis")

PLANUOJAMI SKLYPO SUTVARKYMO SPRENDINIAI

Privažiavimas prie pastato iš šiaurinės pusės, iš Baublio gatvės. Pagrindinis įėjimas projektuojamas iš pietinės pusės.

Projekte nenumatomi sklypo tvarkymo darbai, nesusiję su dangų atstatymu po statybos darbų.

PLANUOJAMI PROJEKTINIAI SPRENDINIAI

Projekte numatoma nugriauti esamo pastato antžeminę pastato dalį. Paaukštinus ir sustiprinus rūsio sienas,

OBJEKTO Nr. (21-24)-PP-AR	Lapas	Lapų	Laida
	2	4	0

rūsio aukštas perdengiamas gelžbetonine perdanga. Šalia pastato, pietinėje pusėje, projektuojama laiptinė su liftu. Projektuojami trys pastato aukštai. Bendras pastato plotas 476,20 kv.m. Pagal projektavimo užduotį numatomas dirbančiųjų skaičius 32

PAMATAI

Pamatai numatomi gelžbetoniniai, juostiniai, sustiprinant esamus pamatus iš gelžbetoninių blokų. Pertvaroms įrengiamas pastorintas 250mm pločio betoninis pagrindas. Pastato sienų ir pertvarų apsaugai nuo drėgmės įrengiama 2-jų sluoksnių ruberoido izoliacija klijuojama su šalta bitumine mastika. Pamatai iš lauko apšiltinami putų polistirolo plokšte.

SIENOS IR PERTVAROS

Sienos projektuojamos mūrinės, 25cm storio blokelių arba plytų mūro. Iš išorės apšiltinama 30 cm storio putų polistirolo sluoksniu ir apdailinama aukšto slėgio laminato plokštėmis, įrengiant vėdinamą oro tarpą su metaliniu karkasu. Sienų šilumos perdavimo koeficientas ne didesnis kaip 1,38W/m²*K. Vidinė sienos pusė tinkuojama Vidinės pertvaros įrengiamos iš gipso kartono plokščių ant metalinio karkaso.

STOGAS

Stogas plokščias, sutapdintas. Ant gelžbetoninės denginio plokštės dedama šilumos izoliacija, kuri uždengiama prilydoma(klijuojama) rulonine stogo danga. Stogo šilumos perdavimo koeficientas ne didesnis kaip 1,27W/m²*K

LANGAI

Langai - plastiko rėmais, įstiklinti dvikameriu stiklo paketu. Langų šilumos perdavimo koeficientas turi būti ne didesnis kaip 1,03 W/(m² K). Langų garso izoliavimo rodiklis turi atitikti 3 klasės (pagal LST L 1514:2004) reikalavimus - 35 iki 39 d B. Rekomenduojami langai su išbaigta gamykline apdaila.

DURYS

Rekomenduojama statyti išorės duris sustiprintos konstrukcijos su staktomis ir varčių rėmais iš medžio masyvo. Patalpų vidinės durys-medinės (skydinės). Durys tarp patalpų su dideliu temperatūros skirtumu - apšiltinamos. Lauko durų šilumos perdavimo koeficientas turi būti ne didesnis kaip 1,6 W/(m² K).

VIDAUS IR LAUKO APDAILA

Vidaus apdaila numatyta:

-Pastato vidaus sienos ir pertvaros aptaisomos gipso kartono plokštėmis. Paviršių apdaila įvairi: dažymas, tapetavimas, padengimas glazūruotomis plytelėmis arba viniline danga.

-Lubos įrengiamos pakabinamos iš gipso kartono plokščių ant metalinio karkaso.

-Langai ir durys su išbaigta gamykline apdaila;

-Grindų konstrukciją pasirenka užsakovas priklausomai nuo pasirinktos grindų dangos.

Šlapių patalpų grindims būtinas hidroizoliacinis sluoksnis iš pasirinktos firmos hidroizoliacinių medžiagų.

Šildomos grindys įrengiamos pagal pasirinktos firmos rekomendacijas, naudojant rekomenduojamas medžiagas ir technologijas.

Patalpų vidaus apdaila bus projektuojama techniniame (techniniame darbo) projekte.

ENERGIJOS TAUPYMAS IR ŠILUMOS IŠSAUGOJIMAS

Statinyje suprojektuotas taip, kad jį naudojant būtų kuo mažesnės energijos sąnaudos patalpų eksploatavimui.

Energijos taupymo ir šilumos išsaugojimo reikalavimus nustato STR 2.01.01(6):2008. Šis reikalavimas numato, jog energijos taupymas ir šilumos išsaugojimas gali būti reguliuojamas šiais penkiais būdais:

1. nustatant atitvaroms naudojamų statybos produktų reikalavimus (jų šiluminę varžą, vandens garų sklaidimo varžą, infraraudonuosius spindulius atspindinčio sluoksnio emisiją);

2. nustatant atitvarų ir statinio inžinerinių sistemų įrenginių charakteristikų reikalavimus (pvz., sienų, stogų, durų ir langų šilumos laidumo, durų ir langų sandarumo, katilų, ventiliatorių, aušinimo įrenginių efektyvumo);

3. nustatant statinio ar statinio inžinerinių sistemų naudojimo charakteristikų reikalavimus (pvz., savitųjų šilumos nuostolių, statinio laidumo orui, oro apykaitos, šildymo ar aušinimo sistemos bendro efektyvumo);

4. nustatant statinio inžinerinių sistemų energetinės galios reikalavimus (pvz., metinį šiluminės energijos kiekį, reikalingą pastato patalpoms šildyti ir (ar) aušinti iki numatytos temperatūros, atsižvelgus į vidaus šilumos

OBJEKTO Nr. (21-24)-PP-AR	Lapas	Lapų	Laida
	3	4	0

išsiskyrimus ir patenkantį saulės energijos kiekį);

5. nustatant tiekiamos statinio inžinerinės sistemoms energijos galios reikalavimus, siekiant įvertinti sistemų naudojimo savybes ir nustatyti jų efektyvumą (pvz., šildymo ir (arba) aušinimo energijos suvartojimą), atsižvelgus į energijos šaltinio ypatybes ir jo kainą.

Pirmenybė turi būti teikiama tokioms sistemoms, kuriose energijos gamybai naudojamo energijos šaltinio neatsinaujinančios pirminės energijos faktoriaus vertė mažiausia, atsinaujinančios pirminės energijos faktoriaus vertė didžiausia, o šiose sistemose esančių įrenginių naudingo veikimo koeficientas didžiausias.

Energijos taupymas ir šilumos išsaugojimas reguliuojamas išvardytais pavieniais būdais ar jų kombinacijomis, arba įvertinus bendrą suvartojamos energijos kiekį. Siekiant riboti energijos vartojimą nurodytais būdais, nustatomi statinio ar jo dalių reikalavimai turi būti susiję su statybos produktų charakteristikomis.

Energijos taupymas ir šilumos išsaugojimas reguliuojamas išvardytais pavieniais būdais ar jų kombinacijomis, arba įvertinus bendrą suvartojamos energijos kiekį. Siekiant riboti energijos vartojimą nurodytais būdais, nustatomi statinio ar jo dalių reikalavimai turi būti susiję su statybos produktų charakteristikomis. **A++** energetinės kategorijos pastatams ir statybos produktams keliami reikalavimai nustatyti STR 2.05.01:2013.

SANITARINIO APTARNAVIMO IR MAITINIMO SPRENDINIAI

Suprojektuoti sanitariniai mazgai darbuotojams pagal STR 2.02.02:2004, Visuomeninės paskirties statiniai ir HN 55-2001 reikalavimus.

NEĮGALIŲJŲ POREIKIŲ TENKINIMO SPRENDINIAI

Siekiant pritaikyti pastatą žmonių su negalia poreikiams ir vadovaujantis aspektais nustatytais STR2.02.01:2019, Statinių prieinamumas, ISO 23599:2012 ir ISO 21542:2011 pastate projektuojama:

- rampos įrengimas prie pastato pagrindinio įėjimo;
- visuose aukštuose numatoma įrengti sanitarinius mazgus.
- numatoma įrengti liftą, patekimui į visus aukštus.

PROJEKTINIŲ SPRENDIMŲ ATITIKTIS PRIVALOMIESIEMS PROJEKTO RENGIMO DOKUMENTAMS.

Numatomi darbai aplinkai, gyventojams, kaimyninėms teritorijoms neigiamo poveikio neturės. Projektas nepažeidžia trečiųjų asmenų interesų, neprieštaruoja teritorijų planavimo dokumentams. Pastatytas statinys atitiks esminius statinio reikalavimus

Statinys remontuojamas taip kad būtų išvengta nelaimingų atsitikimų (dėl paslydimo, kritimo, susidūrimo, nudegimo, nutrenkimo ar sužalojimo elektros srove, sprogo) rizikos.

Statybvietė turi atitikti darbuotojų saugos ir sveikatos reikalavimus, nustatytus socialinės apsaugos ir darbo ministro ir aplinkos ministro 2008-01-15 patvirtintuose Darboviečių įrengimo statybvietėse nuostatuose. Kai statinį remontuojant dalyvauja daugiau negu vienas rangovas, Darboviečių įrengimo statybvietėse nuostatuose nustatyta tvarka privalo būti paskirtas vienas ar keli saugos ir sveikatos koordinatoriai, kurių pareigos ir teisės nustatomos Darboviečių įrengimo statybvietėse nuostatuose. Vykdamas statybos darbus visi statybos proceso dalyviai privalo vykdyti Saugos ir sveikatos taisyklių statybvietėje DT5-00, patvirtintas Lietuvos Respublikos vyriausiojo valstybinio darbo inspektoriaus 2000 12 22 įsakymu Nr. 346.

OBJEKTO Nr. (21-24)-PP-AR	Lapas	Lapų	Laida
	4	4	0

Forma patvirtinta
 Vilniaus miesto
 savivaldybės
 administracijos direktoriaus
 2019 m. d. Lapkričio 27d.
 įsakymu Nr. 30-3052/19



VILNIAUS MIESTO SAVIVALDYBĖS ADMINISTRACIJA

PRITARIU
 Vyriausiasis miesto architektas

(parašas)
 20__m._____d.

PROJEKTINIŲ PASIŪLYMŲ RENGIMO UŽDUOTIS

20 m.
 Vilnius

1. Statinio projekto pavadinimas: Pagalbinio ūkio pastato (Un. Nr. 1097-9008-2080) paskirties keitimo į gydymo paskirties pastatą Santariškių g. 1, Vilniuje, rekonstravimo projektas
2. Nustatomi žemės sklypo naudojimo reglamentai

2.1.	užstatymo tipas	Vadovautis Vilniaus miesto savivaldybės tarybos 2006-05-24 įsakymu Nr. 1-1191 patvirtintu „Santariškių medicinos miestelio detaliuoju planu“, TPDR Reg. Nr. T00056281.
2.2.	užstatymo tankis	
2.3.	užstatymo intensyvumas	
2.4.	aukštis (m) nuo statinių statybos zonos esamo žemės paviršiaus	
2.5.	maksimali absoliutinė altitudė (m)	
2.6.	aukštų skaičius (nuo–iki)	
2.7.	priklausomų želdynų plotas	
2.8.	automobilių stovėjimo vietų skaičius	Privalomas automobilių stovėjimo vietas projektuoti vadovaujantis STR2.06.04:2014 „Gatvės ir vietinės reikšmės keliai. Bendrieji reikalavimai“ ir Vilniaus miesto savivaldybės tarybos patvirtintais sprendimais: 2017-12-20 sprendimu Nr. 1-1312 „Dėl Vilniaus miesto savivaldybės teritorijos suskirstymo į zonas pagal nustatytus automobilių stovėjimo vietų skaičiaus koeficientus schemas, kompensavimo už papildomai įrengtas automobilių stovėjimo vietas tvarkos aprašo ir sutarties formos tvirtinimo“ bei 2021-07-14 sprendimu Nr. 1-1083 „Dėl Vilniaus miesto savivaldybės teritorijos suskirstymo į zonas pagal nustatytus automobilių stovėjimo vietų skaičiaus koeficientus schemas tvirtinimo“. Vadovaujantis 2018-12-19 Vilniaus miesto tarybos sprendimu Nr. 1-1859 patvirtintu „Vilniaus miesto savivaldybės darnaus judumo planu“ ir skatinant judėjimą mieste alternatyviomis priemonėmis, rekomenduojama didinti dviračių stovėjimo vietų

		skaičių - mažiausiai 1 vieta 2-3 butams, ir mažiausiai 10-iai proc. darbuotojų. Aikštelėse numatyti įrengti dviračių įkrovimui prieigas.
2.9.	esamų medžių įvertinimas, taksacija	Reikalinga numatant medžių kirtimą. Numatant saugomų medžių (išskyrus uosialapius klevus) kirtimą, taikomas adekvatus kompensavimas naujais želdiniais – kertamo medžio diametras kompensuojamas tokia pat sodinamų medžių diametrų suma, papildomai numatoma galimybė kompensuoti krūmų masyvais, kur 1 cm medžio kamieno diametro yra tolygus 2 kv. m krūmų masyvo plotui (jei sodinami 60-80 cm sodinukai, 2-4 vnt./kv. m tankiu, priklausomai nuo augalo rūšies)

3. Kiti reikalavimai

3.1.	architektūrinės išraiškos priemonės: medžiagiškumas, spalva, tūrio formos, proporcijos, mastelis	Vadovautis LR Statybos įstatymo 5 straipsnio bei LR Architektūros įstatymo 11 straipsnio reikalavimais. Pastatas savo tūriu, fasado kompozicija privalo derėti prie konteksto, tačiau kartu turi būti šiuolaikiški savo urbanistiniu sprendimu, architektūrine raiška bei technologiniais sprendimais, papildyti ir praturtinti miestovaizdžio charakterį. Atsižvelgti ir reaguoti į aplinkinio užstatymo aukštumą, charakterį, proporcijas, mastelį; pastatų architektūrinė išraiška turi būti kontekstuali aplinkai. Užtikrinti natūralių, geriausia vietinių statybinių medžiagų – plytos, medis, betonas, metalas, stiklas, naudojimą; nurodyti fasadų apdailai parinktas medžiagas. Saugoti, neužgožti, neardyti ir architektūrinėmis priemonėmis pabrėžti susiformavusį kraštovaizdį – reljefą, želdynus ir želdinius.
3.2.	reikalavimai sklypo sutvarkymui ir apželdinimui	Parengti profesionalius žemės sklypo sutvarkymo ir apželdinimo sprendinius. Rekomenduojama, kad šiuos sprendinius rengtų Aplinkos ministerijos atestuotas želdinių projektų rengimo vadovas. Projektinių pasiūlymų sprendiniuose akcentuoti būsimų sprendinių įtaką vietos kraštovaizdžiui, sklypo ir gretimos aplinkos ekologinei būklei; susiklosčiusiems socialiniams veiksniams, įvertinti kaip funkcionuos jungtys su gretimybėmis. Atlikti esamų želdinių taksaciją, informaciją apie juos pateikiant pagal pridedamą grafinių/informacinį medžių žymėjimo ir inventorizacijos lentelės pavyzdį. Želdiniai vertinami remiantis Želdynų ir želdinių inventorizavimo ir apskaitos taisyklėmis (Lietuvos Respublikos aplinkos ministro 2008 m. sausio 8 d. įsakymas Nr. D1-5 „Dėl Želdynų ir želdinių inventorizavimo ir apskaitos taisyklių patvirtinimo“). Brandžius saugotinus medžius siekti išsaugoti ir sprendiniais prie jų prisitaikyti. Įvertinti rytinėje sklypo pusėje esančio želdyno kraštovaizdines savybes ir jas pritaikyti sklypo želdinimo sprendiniams. Sklypo sutvarkymo plane nurodyti esamus ir siūlomus šalinti medžius. Brėžinyje turi būti pažymėtos esamų medžių lajų projekcijos, kamienų diametro dydžio apskritimai ir numeriai pagal inventorizacijos kortelės duomenis. Nauji projektuojami želdiniai ir medžiai turi būti

		<p>pažymėti sutartiniais ženklais, kurie žymėjimu skiriasi nuo esamų paliekamų želdinių žymėjimo. Nurodyti projektuojamų želdinių ir medžių rūšis lietuvių ir lotynų kalbomis, sodinamų medžių skersmens, matuojamo 1,3 m aukštyje, apimtį (cm) ir diametrą (cm). Pirmenybę teikti medžiams, krūmų ir daugiamečių augalų plotams, veją projektuoti tik funkciškai tam pagrįstose vietose. Želdinių rūšių parinkimas turi būti pagrįstas aiškinamajame rašte, gerinti vietos ekosistemos būklę. Aprašyti sklypo dangų medžiagiškumą, parinkimo motyvus.</p> <p>Apželdintas sklypo plotas turi sugerti ir/ar sulaikyti bei išgarinti visą ant jo paviršiaus iškrentantį lietaus vandenį. Pasiūlyti tvarius lietaus vandens nuo kietųjų dangų ir stogų infiltravimo ir/arba sulaikymo ir išgarinimo sprendinius panaudojant sklypo teritorijoje esančius želdinių plotus.</p> <p>Priklausomųjų želdynų plotams nepriskiriami plotai: užstatymo; pravažiavimų, šaligatvių ir nuogrindų (įrenginių, skirtų vandens pašalinimui nuo statinių ir jų konstrukcijų); požeminių garažų antžeminės dalies, jei joje natūraliame grunte neauga medžiai ir krūmai; sporto aikštynų ir sporto aikštelių; ažūrinių, korio tipo dangų plotai.</p> <p>Rekomenduojamas sąlyginis didžiausias nelaidžių dangų kiekis sklype 40 %.</p>
3.3.	konteksto sąlygojami reikalavimai	<p>Pastatų ir viešųjų erdvių sąrangos principai teritorijoje, pastatų išdėstymo sklype sprendiniai ir užstatymo rodikliai privalo atitikti urbanistinį kontekstą – teritorijoje susiklosčiusią ar tikslingai formuojamą užstatymo tipologiją ir jai būdingus užstatymo rodiklius: intensyvumą, tankį, aukštingumą, taip pat ne suardyti, bet tobulinti esamus funkcinius ryšius teritorijoje.</p> <p>Nepažeisti trečiųjų asmenų interesų. Vadovaujantis STR 1.04.04:2017 „Statinio projektavimas, projekto ekspertizė“ 61 punktu. Projektiniai pasiūlymai turi būti suderinti su Statybos įstatymo 14 straipsnio 1 dalies 13 ir 15 punktuose nurodytais asmenimis.</p> <p>Projektuoti detalajame plane užstatyti leidžiamoje teritorijoje. Jei rekonstruojamo pastato vieta neatitinka detaliojo plano užstatymo zonos, iki pritarimo projektiniams pasiūlymams koreguoti detalų planą vadovaujantis „Kompleksinių teritorijų planavimo dokumentų taisyklių“ (patvirtintų 2014-01-02 LR aplinkos ministro įsakymu Nr. D1-8) IV skyriaus VI skirsniu.</p>
	reikalavimai susisiekimo ir inžinerinių tinklų plėtrai	Pagal susisiekimo ir inžinerinius tinklus eksploatuojančių institucijų sąlygas.
3.4.	kiti teritorijų planavimo dokumentuose nustatyti reikalavimai (bendruosiuose, specialiuosiuose planuose)	Vadovautis Vilniaus miesto savivaldybės teritorijos bendroju planu (TPDR reg. Nr. T00086338), Vilniaus miesto dviračių takų specialiojo plano (TPDR reg. Nr. T00072197) sprendiniais ir Susisiekimo pėsčiomis projektų Vilniaus miesto savivaldybėje rengimo ir įgyvendinimo rekomendacijomis (patvirtintomis Vilniaus miesto savivaldybės administracijos direktoriaus 2018-12-17 įsakymu Nr. 30-

		3844/18(2.1.1E-TD2).).
3.5.	su projekto įgyvendinimu susijusi būtina viešosios infrastruktūros plėtra	Turi būti vertinama esamos ir perspektyvinės pėsčiųjų takų ir dviračių sistemos plėtra ir jos poreikis.
3.6.	projektinių pasiūlymų vaizdinės informacijos parengimas	Vadovautis 2019 m. gruodžio 16 d. Vilniaus miesto savivaldybės administracijos direktoriaus įsakymu Nr. 30-3178/19 patvirtinto „Projektinių pasiūlymų ir techninio projekto įtraukimo į GIS duomenų bazę ir geoportalą „Vilnius 3D planas“ tvarkos aprašu“. Projektinių pasiūlymų sudėtis pagal STR1.04.04:2017 „Statinio projektavimas, projekto ekspertizė“ 13 priedo reikalavimus. Užtikrinti visuomenės informavimą pagal STR „Statinio projektavimas, projekto ekspertizė“ VIII skyriuje nustatytą tvarką; informacinis stendas turi būti pakankamo dydžio (ne mažiau kaip 0,5 kv. m), stende pateikiama statinių išdėstymo sklype su gretima urbanistine aplinka vizualizacija, nurodoma stendo įrengimo ir išmontavimo datos ir kita privaloma informacija.

Lietuvos Respublikos viešojo administravimo įstatymo 36 straipsnis: asmuo turi teisę apskusti viešojo administravimo subjekto priimtą administracinės procedūros sprendimą savo pasirinkimu administracinių ginčų komisijai arba administraciniam teismui įstatymų nustatyta tvarka.

DETALŪS METADUOMENYS

Dokumento sudarytojas (-ai)	Vilniaus miesto savivaldybė 188710061, Konstitucijos pr. 3, LT-09601, Vilnius
Dokumento pavadinimas (antraštė)	DĖL PROJEKTINIŲ PASIŪLYMŲ RENGIMO UŽDUOTIES TVIRTINIMO SANTARIŠKIŲ G. 1
Dokumento registracijos data ir numeris	2021-09-29 Nr. A659-615/21(3.3.2.26E-VMA)
Dokumento gavimo data ir dokumento gavimo registracijos numeris	–
Dokumento specifikacijos identifikavimo žymuo	ADOC-V1.0
Parašo paskirtis	Pasirašymas
Parašą sukūrusio asmens vardas, pavardė ir pareigos	Mindaugas Pakalnis, Vyriausiojo miesto architekto skyriaus vedėjas, Vyriausiojo miesto architekto skyrius
Sertifikatas išduotas	MINDAUGAS,PAKALNIS LT
Parašo sukūrimo data ir laikas	2021-09-29 12:27:15 (GMT+03:00)
Parašo formatas	XAdES-T
Laiko žymoje nurodytas laikas	2021-09-29 12:27:28 (GMT+03:00)
Informacija apie sertifikavimo paslaugų teikėją	EID-SK 2016, AS Sertifitseerimiskeskus EE
Sertifikato galiojimo laikas	2020-11-03 20:19:13 – 2025-11-02 23:59:59
Informacija apie būdus, naudotus metaduomenų vientisumui užtikrinti	"Registravimas" paskirties metaduomenų vientisumas užtikrintas naudojant "RCSC IssuingCA, VI Registru centras - i.k. 124110246 LT" išduotą sertifikatą "Dokumentų valdymo sistema Avilys, Vilniaus miesto savivaldybės administracija, į.k.188710061 LT", sertifikatas galioja nuo 2018-12-27 14:17:37 iki 2021-12-26 14:17:37
Pagrindinio dokumento priedų skaičius	1
Pagrindinio dokumento priedamų dokumentų skaičius	–
Priedamo dokumento sudarytojas (-ai)	–
Priedamo dokumento pavadinimas (antraštė)	–
Priedamo dokumento registracijos data ir numeris	–
Programinės įrangos, kuria naudojantis sudarytas elektroninis dokumentas, pavadinimas	Dokumentų valdymo sistema „Avilys“, versija 3.5.51
Informacija apie elektroninio dokumento ir elektroninio (-ių) parašo (-ų) tikrinimą (tikrinimo data)	Atitinka specifikacijos keliamus reikalavimus. Visi dokumente esantys elektroniniai parašai galioja (2021-09-29 12:28:06)
Paieškos nuoroda	–
Papildomi metaduomenys	Nuorašą suformavo 2021-09-29 12:28:06 Dokumentų valdymo sistema „Avilys“

PASTATAS - GYDYMO
PASKIRTIES PASTATAS
ŽYM. PLANE - 3D1p
UNIK. NR. 1097-9008-2058

PASTATAS - LIGONINĖ
ŽYM. PLANE - 7D2p
UNIK. NR. 1097-9008-2025

PASTATAS - LIGONINĖ
ŽYM. PLANE - 8D2p
UNIK. NR. 1097-9008-2014

PASTATAS - LIGONINĖ
ŽYM. PLANE - 1D9p
UNIK. NR. 1097-9008-2036

PASTATAS - LIGONINĖ
ŽYM. PLANE - 2D2pb
UNIK. NR. 1097-9008-2047



REKONSTRUOJAMAS PASTATAS
ŽYM. PLANE - 6H1p
UNIK. NR. 1097-9008-2080

0	2021-08	VISUOMENES INFORMAVIMAS		
LAIDA	IŠLEIDIMO DATA	LAIDOS STATUSAS, KEITIMO PRIEZASTIS (JEI TAIKOMA)		
KVAL. PATV. DOK. NR.		UAB "MEDPROJEKTAS" ATEITIES G. 10 08303 VILNIUS TEL: 2613796	STATINIO PROJEKTO PAVADINIMAS BOILERINĖS, ESANČIOS NACIONALINĖS VĖŽIO INSTITUTO TERITORIJOJE SANTARIŠKIŲ G. 1, VILNIUJE, REKONSTRUKCIJOS TECHINIS PROJEKTAS	
1072	PV	VYTAUTAS STUKAS	STATINIO NUMERIS IR PAVADINIMAS, DOKUMENTO PAVADINIMAS	LAIDA
A515	ARCH.	GINTAUTAS NAVICKAS	SKLYPO SCHEMA M1:1000	0
LT	STATYTOJAS IR (ARBA) UŽSAKOVAS BJ NACIONALINIS VĖŽIO INSTITUTAS (NVI)		DOKUMENTO ŽYMUO (21-24)-PP-02	LAPAS LAPŲ

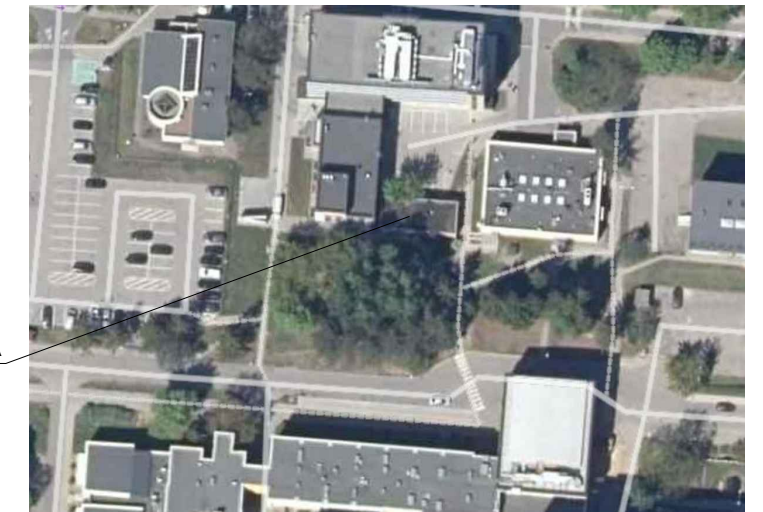

OBJEKTO VIETA

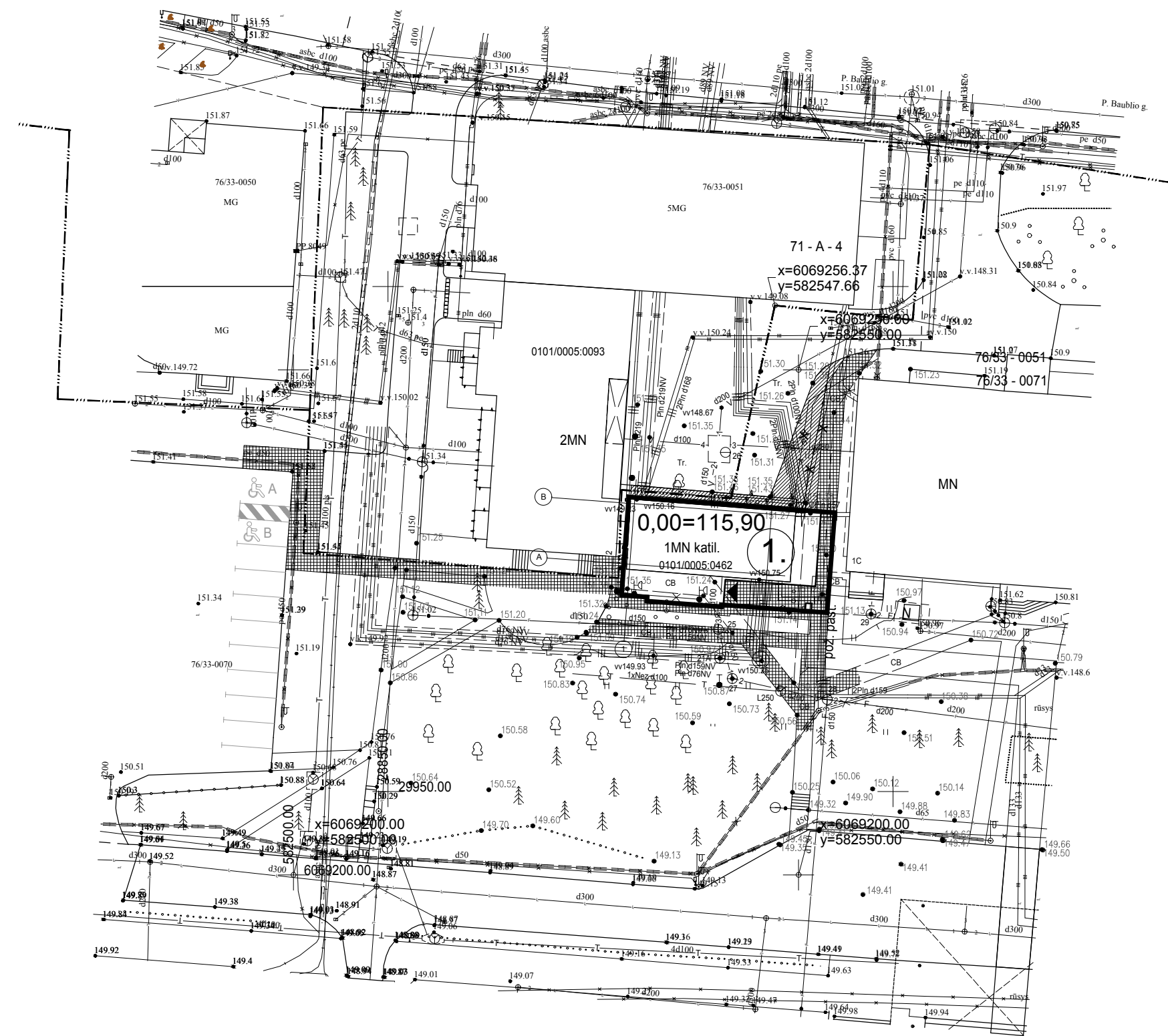



SUTARTINIAI ŽYMĖJIMAI:

- 1.

 REKONSTRUOJAMAS PASTATAS
- PROJEKTUOJAMA ŠALIGATVIO PLYTELIŲ DANGA 269,60 KV.M.
- PROJEKTUOJAMA ASFALTO DANGA 55,20 KV.M.

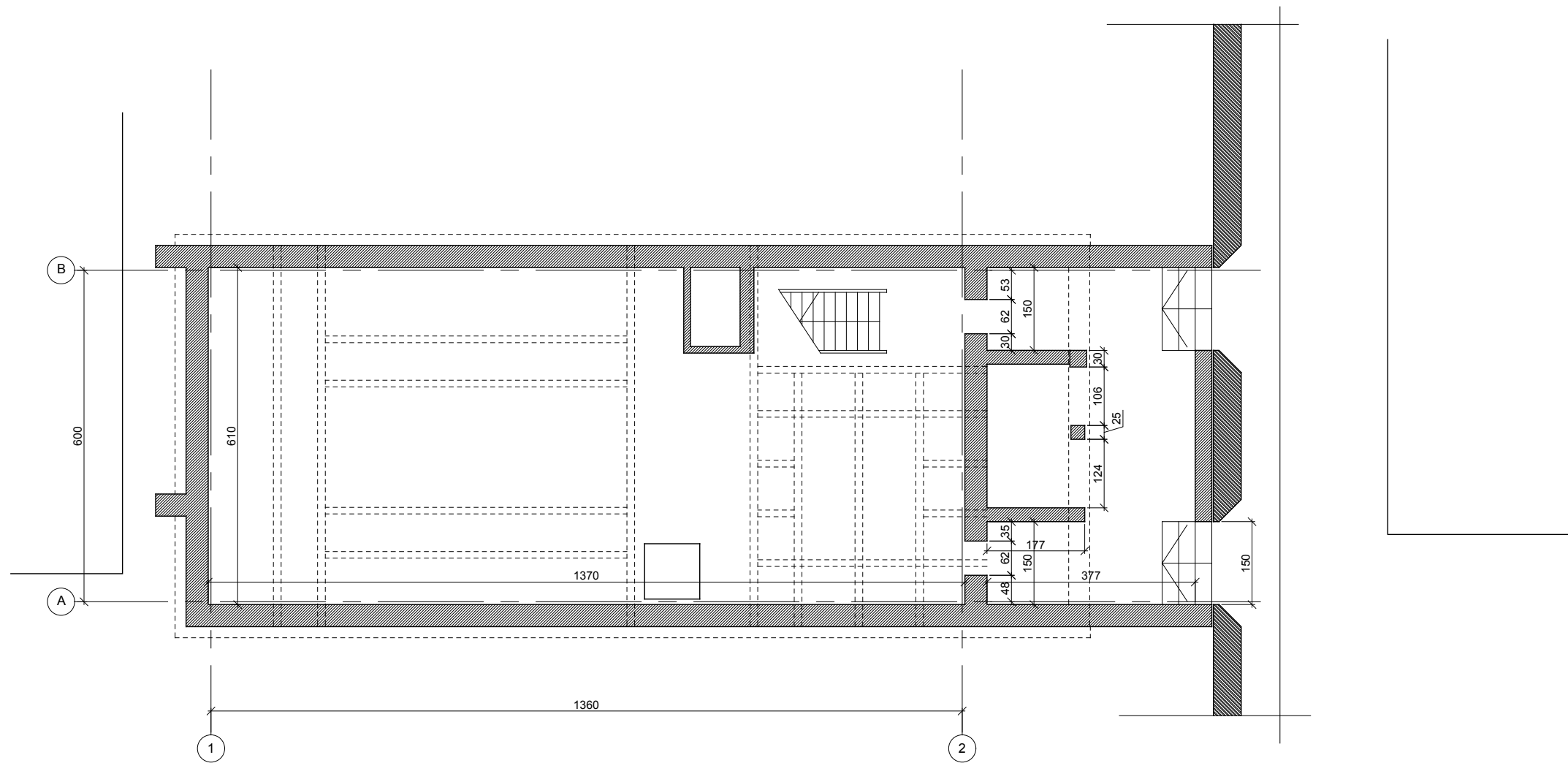
0	2021-08	VISUOMENĖS INFORMAVIMAS			
LAIDA	IŠLEIDIMO DATA	LAIDOS STATUSAS. KEITIMO PRIEŽASTIS (JEI TAIKOMA)			
KVAL. PATV. DOK. NR.		UAB "MEDPROJEKTAS" ATEITIES G. 10 08303 VILNIUS TEL: 2613796	STATINIO PROJEKTO PAVADINIMAS PAGALBINIO ŪKIO PASTATO (UNIK.NR. 1097-9008-2080) PASKIRTIES KEITIMO Į GYDYMO PASKIRTIES PASTĄ, SANTARIŠKIŲ G. 1, VILNIUS, REKONSTRAVIMO PROJEKTAS		
1072	PV	VYTAUTAS STUKAS	STATINIO NUMERIS IR PAVADINIMAS, DOKUMENTO PAVADINIMAS	LAIDA 0	
A515	ARCH.	GINTAUTAS NAVICKAS			
LT	STATYTOJAS IR (ARBA) UŽSAKOVAS BĮ NACIONALINIS VĖŽIO INSTITUTAS (NVI)		DOKUMENTO ŽYMUO (21-24)-PP-01	LAPAS	LAPŲ



0	2021-08	VISUOMENĖS INFORMAVIMAS			
LAIDA	IŠLEIDIMO DATA	LAIDOS STATUSAS. KEITIMO PRIEŽASTIS (JEI TAIKOMA)			
KVAL. PATV. DOK. NR.	 UAB "MEDSTATYBA" ATEITIES G. 10 08303 VILNIUS TEL: 2613796	STATINIO PROJEKTO PAVADINIMAS PAGALBINIO ŪKIO PASTATO (UNIK.NR. 1097-9008-2080) PASKIRTIES KEITIMO Į GYDYMO PASKIRTIES PASTĄ, SANTARIŠKIŲ G. 1, VILNIUS, REKONSTRAVIMO PROJEKTAS			
1072		PV	VYTAUTAS STUKAS	STATINIO NUMERIS IR PAVADINIMAS, DOKUMENTO PAVADINIMAS	LAIDA
A515	ARCH.	GINTAUTAS NAVICKAS	ESAMA SITUACIJA RŪSIO PLANAS M1:100	0	
LT	STATYTOJAS IR (ARBA) UŽSAKOVAS BĮ NACIONALINIS VĖŽIO INSTITUTAS (NVI)		DOKUMENTO ŽYMUO (21-24)-PP-03	LAPAS 1	LAPŲ 1

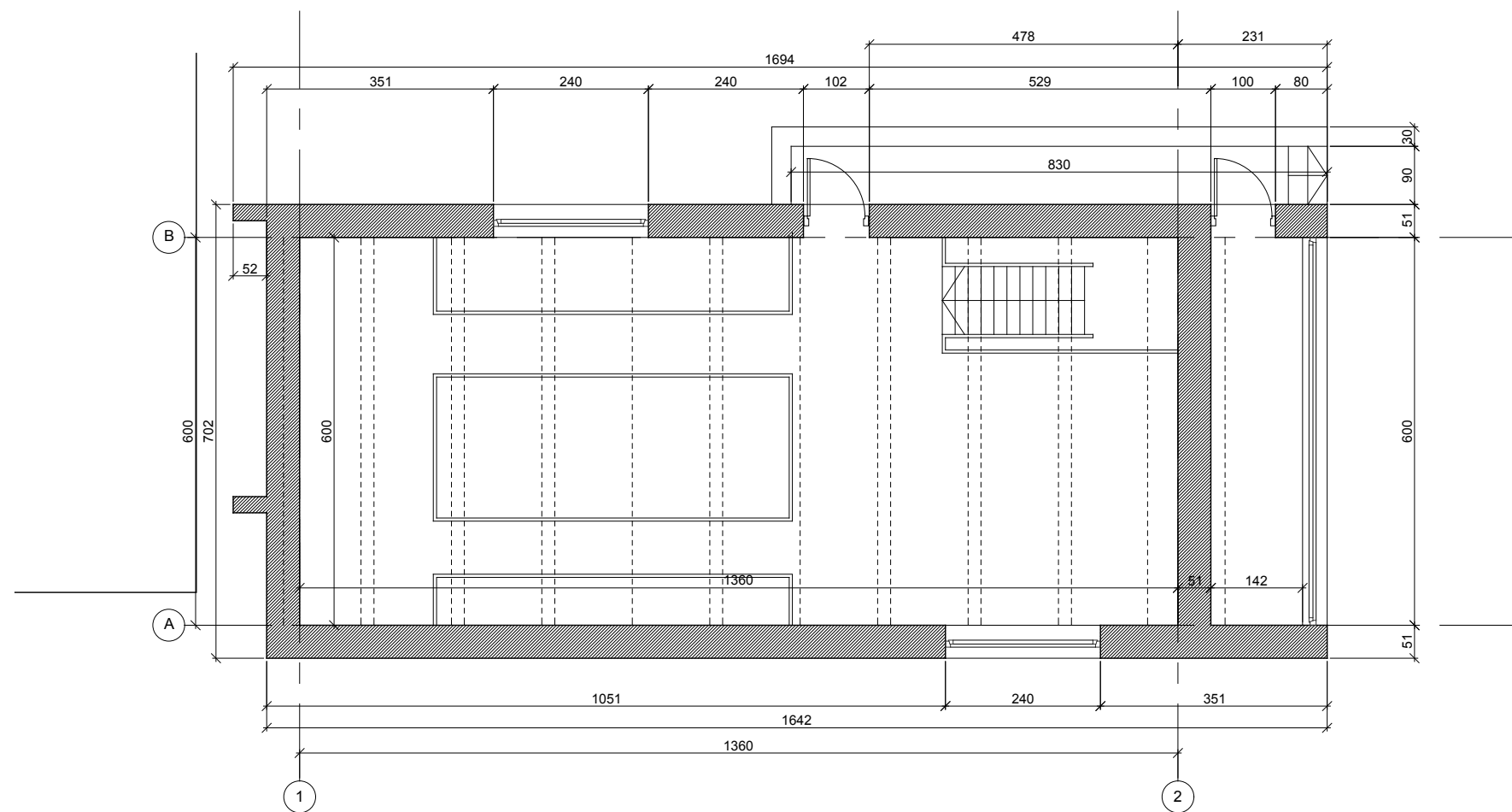

0	2021-08	VISUOMENĖS INFORMAVIMAS			
LAIDA	IŠLEIDIMO DATA	LAIDOS STATUSAS. KEITIMO PRIEŽASTIS (JEI TAIKOMA)			
KVAL. PATV. DOK. NR.		UAB "MEDSTATYBA" ATEITIES G. 10 08303 VILNIUS TEL: 2613796	STATINIO PROJEKTO PAVADINIMAS PAGALBINIO ŪKIO PASTATO (UNIK.NR. 1097-9008-2080) PASKIRTIES KEITIMO Į GYDYMO PASKIRTIES PASTĄ, SANTARIŠKIŲ G. 1, VILNIUS, REKONSTRAVIMO PROJEKTAS		
1072	PV	VYTAUTAS STUKAS	STATINIO NUMERIS IR PAVADINIMAS, DOKUMENTO PAVADINIMAS	LAIDA 0	
A515	ARCH.	GINTAUTAS NAVICKAS			
LT	STATYTOJAS IR (ARBA) UŽSAKOVAS BĮ NACIONALINIS VĖŽIO INSTITUTAS (NVI)		DOKUMENTO ŽYMUO (21-24)-PP-04	LAPAS 1	LAPŲ 1

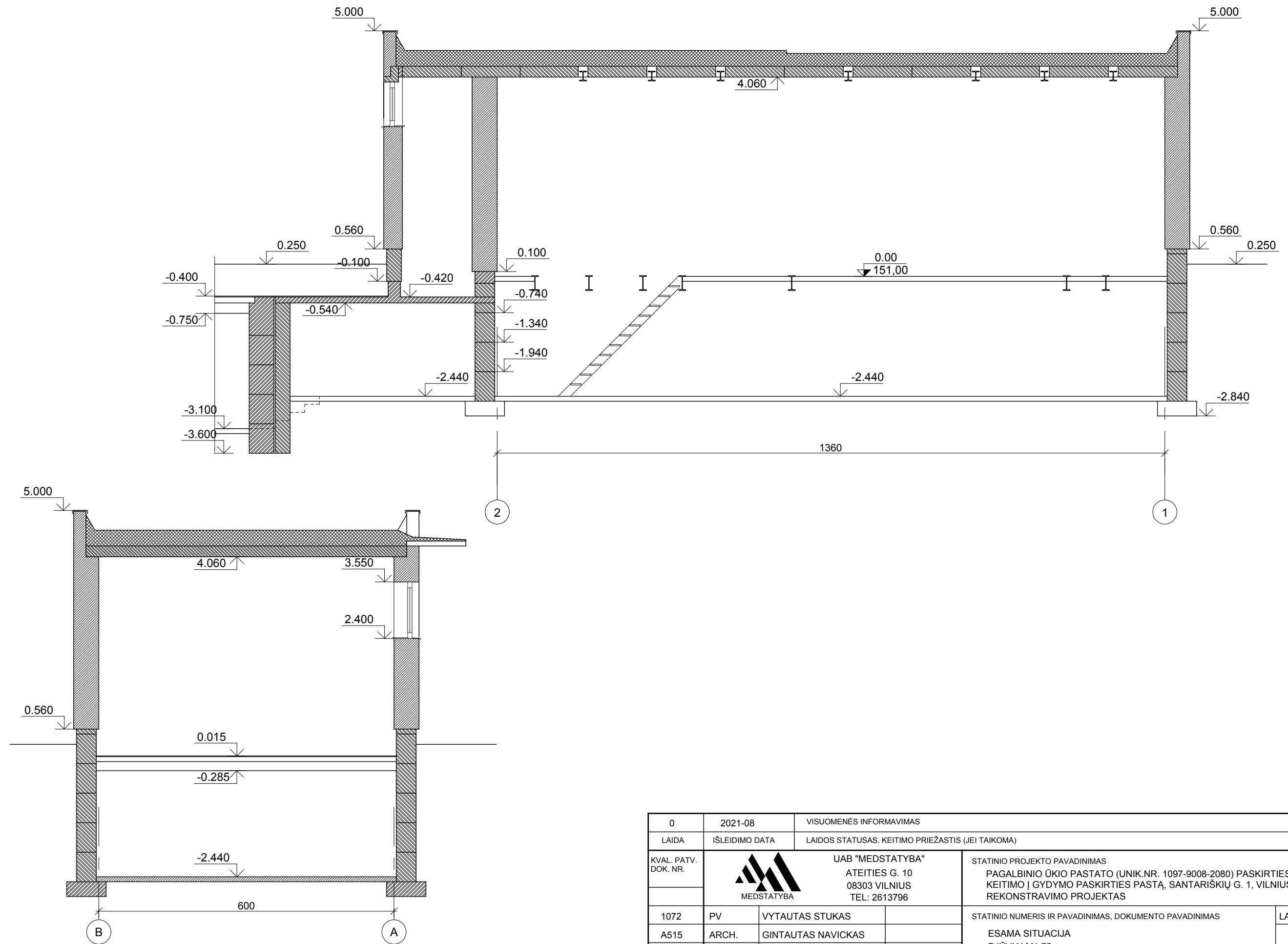

0	2021-08	VISUOMENĖS INFORMAVIMAS			
LAIDA	IŠLEIDIMO DATA	LAIDOS STATUSAS. KEITIMO PRIEŽASTIS (JEI TAIKOMA)			
KVAL. PATV. DOK. NR.	 UAB "MEDSTATYBA" ATEITIES G. 10 08303 VILNIUS TEL: 2613796	STATINIO PROJEKTO PAVADINIMAS PAGALBINIO ŪKIO PASTATO (UNIK.NR. 1097-9008-2080) PASKIRTIES KEITIMO Į GYDYMO PASKIRTIES PASTĄ, SANTARIŠKIŲ G. 1, VILNIUS, REKONSTRAVIMO PROJEKTAS			
1072		PV	VYTAUTAS STUKAS	STATINIO NUMERIS IR PAVADINIMAS, DOKUMENTO PAVADINIMAS	LAIDA
A515	ARCH.	GINTAUTAS NAVICKAS	ESAMA SITUACIJA PJŪVIAI M1:75	0	
LT	STATYTOJAS IR (ARBA) UŽSAKOVAS BĮ NACIONALINIS VĖŽIO INSTITUTAS (NVI)		DOKUMENTO ŽYMUO (21-24)-PP-05	LAPAS	LAPŲ
				1	1

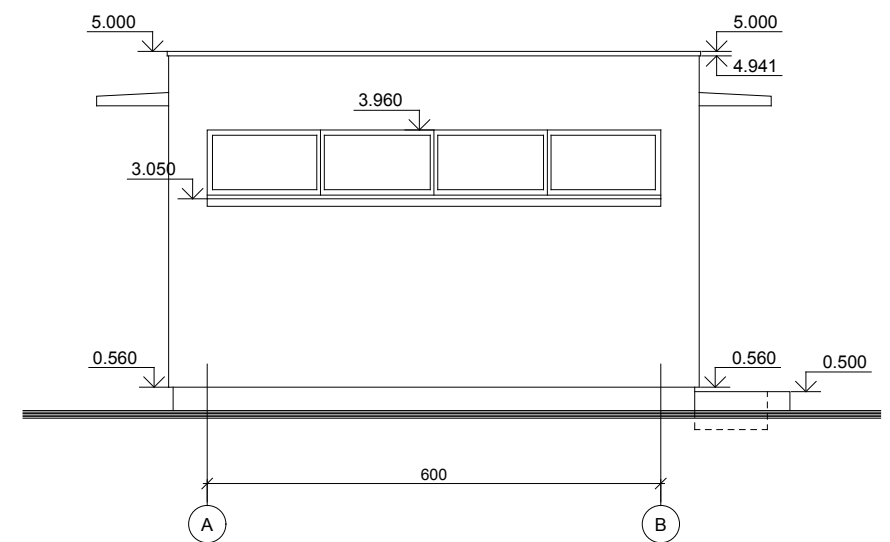
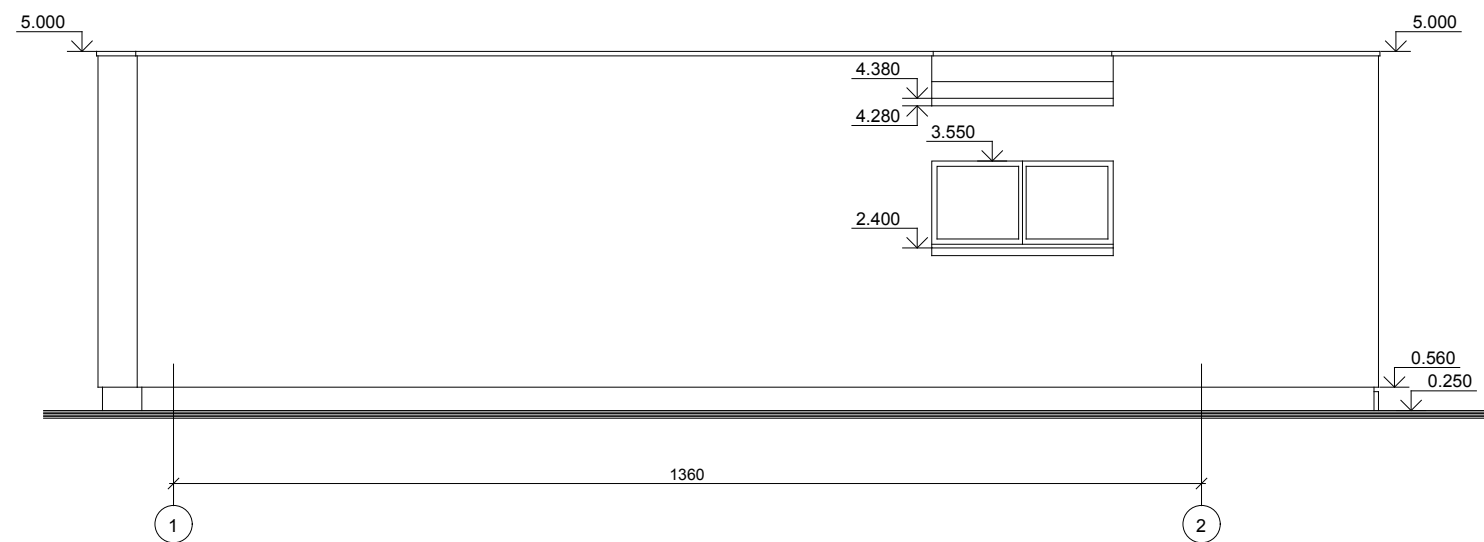
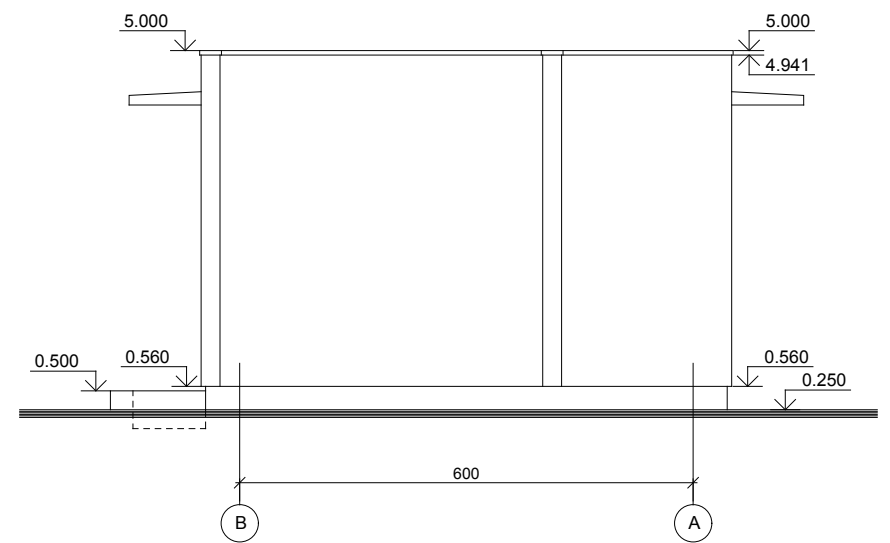
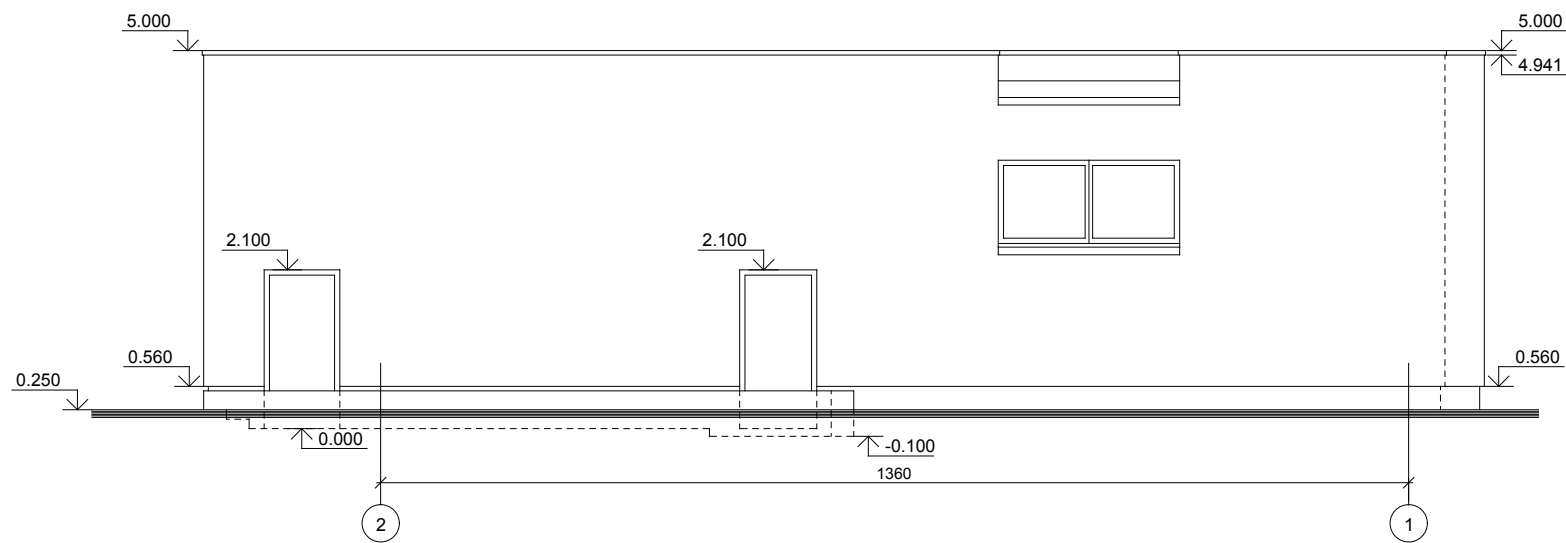

0	2021-08	VISUOMENĖS INFORMAVIMAS		
LAIDA	IŠLEIDIMO DATA	LAIDOS STATUSAS. KEITIMO PRIEŽASTIS (JEI TAIKOMA)		
KVAL. PATV. DOK. NR.	 UAB "MEDSTATYBA" ATEITIES G. 10 08303 VILNIUS TEL: 2613796	STATINIO PROJEKTO PAVADINIMAS		
		PAGALBINIO ŪKIO PASTATO (UNIK.NR. 1097-9008-2080) PASKIRTIES KEITIMO Į GYDYMO PASKIRTIES PASTĄ, SANTARIŠKIŲ G. 1, VILNIUS, REKONSTRAVIMO PROJEKTAS		
1072	PV	VYTAUTAS STUKAS	STATINIO NUMERIS IR PAVADINIMAS, DOKUMENTO PAVADINIMAS	
A515	ARCH.	GINTAUTAS NAVICKAS	ESAMA SITUACIJA FASADAI M1:100	
LT	STATYTOJAS IR (ARBA) UŽSAKOVAS BĮ NACIONALINIS VĖŽIO INSTITUTAS (NVI)		DOKUMENTO ŽYMUO (21-24)-PP-06	LAPAS 1
				LAPŲ 1

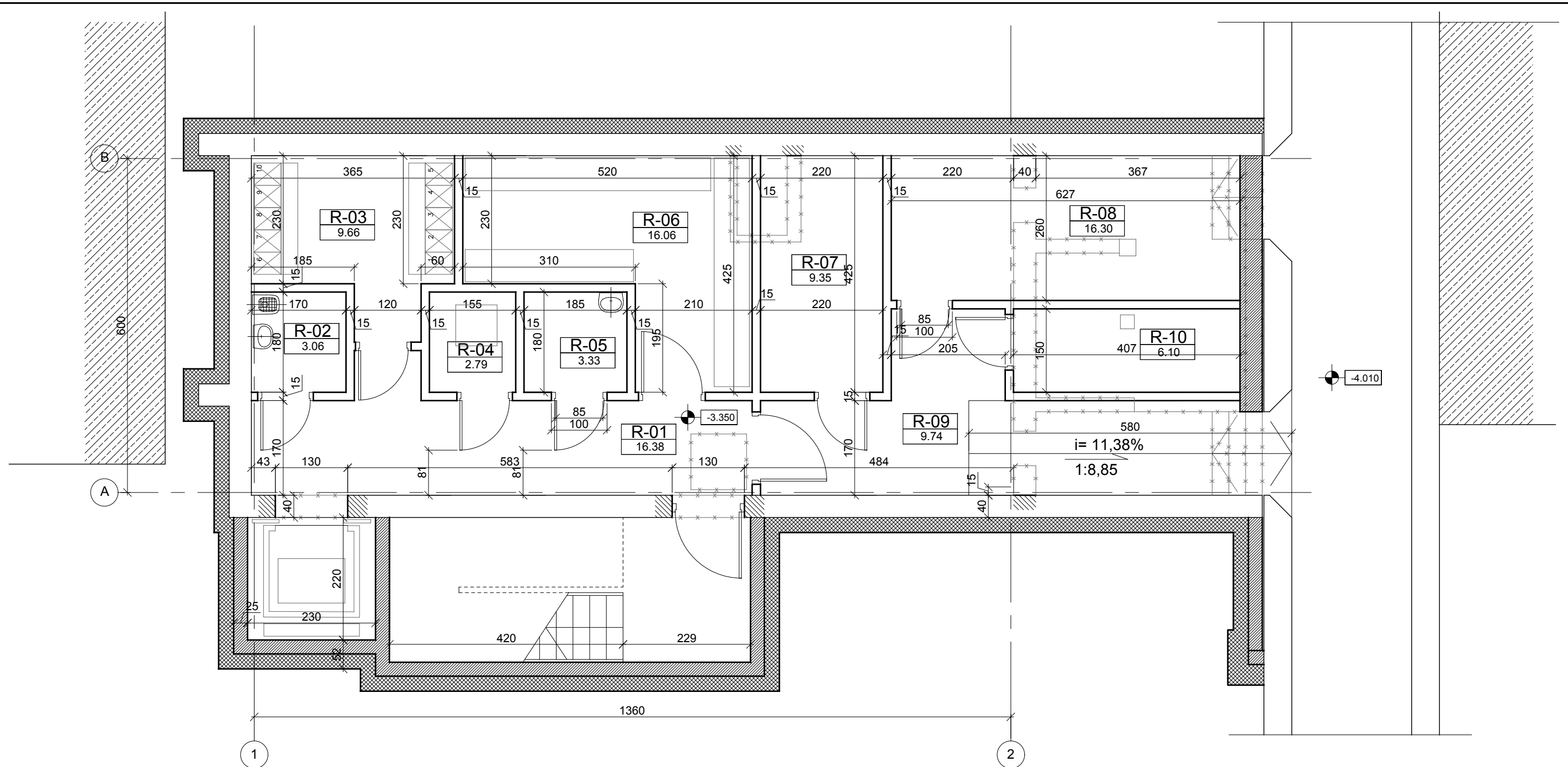

RŪSIO PATALPŲ EKSPLIKACIJA		
PATALPOS NR.	PAVADINIMAS	PLOTAS
R-01	KORIDORIUS	16.38
R-02	VALYMO INVENTORIAUS PATALPA	3.06
R-03	DARBUOTOJŲ PATALPA	9.66
R-04	SERVERINĖ	2.79
R-05	ATLIEKŲ PATALPA	3.33
R-06	TAROS SANDĖLIS	16.06
R-07	VENTKAMERA	9.35
R-08	ŠILUMOS MAZGAS	16.30
R-09	KORIDORIUS	9.74
R-10	ELEKTROS SKYDINĖ	6.10
		92.77

0	2021-08	VISUOMENĖS INFORMAVIMAS		
LAIDA	IŠLEIDIMO DATA	LAIDOS STATUSAS. KEITIMO PRIEŽASTIS (JEI TAIKOMA)		
KVAL. PATV. DOK. NR.		UAB "MEDSTATYBA" ATEITIES G. 10 08303 VILNIUS TEL: 2613796	STATINIO PROJEKTO PAVADINIMAS PAGALBINIO ŪKIO PASTATO (UNIK.NR. 1097-9008-2080) PASKIRTIES KEITIMO Į GYDYMO PASKIRTIES PASTĄ, SANTARIŠKIŲ G. 1, VILNIUS, REKONSTRAVIMO PROJEKTAS	
1072	PV	vytautas stukas	STATINIO NUMERIS IR PAVADINIMAS, DOKUMENTO PAVADINIMAS	LAIDA
A515	ARCH.	gintautas navickas	RŪSIO PLANAS M1:75	0
LT	STATYTOJAS IR (ARBA) UŽSAKOVAS BĮ NACIONALINIS VĖŽIO INSTITUTAS (NVI)		DOKUMENTO ŽYMUO (21-24)-PP-07	LAPAS 1
				LAPŲ 1

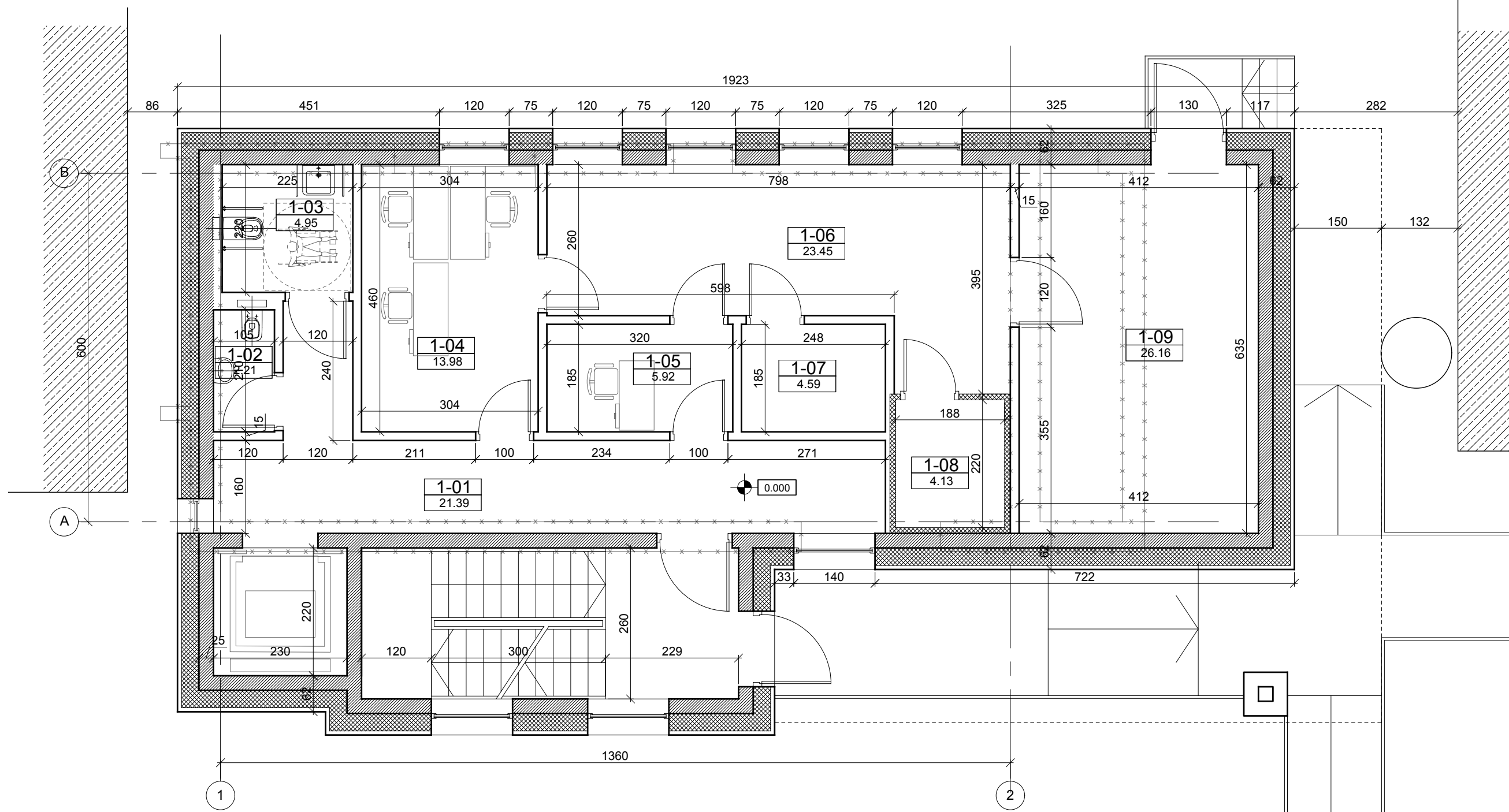

PIRMO AUKŠTO PATALPŲ EKSPLIKACIJA

PATALPOS_NR.	PAVADINIMAS	PLOTAS
1-01	KORIDORIUS	21.39
1-02	SANMAZGAS	2.21
1-03	SANMAZGAS	4.95
1-04	KABINETAS	13.98
1-05	VAISTŲ IŠDAVIMO PATALPA	5.92
1-06	MEDICINOS PREKIŲ SANDĖLIS	23.45
1-07	NARKOTINIŲ VAISTŲ SANDĖLIS	4.59
1-07	VĖSINIMO KAMERA	4.13
1-08	MEDICINOS PREKIŲ SANDĖLIS	26.16
		106.78

5 darbo vietos

0	2021-08	VISUOMENĖS INFORMAVIMAS	
LAIDA	IŠLEIDIMO DATA	LAIDOS STATUSAS. KEITIMO PRIEŽASTIS (JEI TAIKOMA)	
KVAL. PATV. DOK. NR.		UAB "MEDSTATYBA" ATEITIES G. 10 08303 VILNIUS TEL: 2613796	STATINIO PROJEKTO PAVADINIMAS PAGALBINIO ŪKIO PASTATO (UNIK.NR. 1097-9008-2080) PASKIRTIES KEITIMO Į GYDYMO PASKIRTIES PASTĄ, SANTARIŠKIŲ G. 1, VILNIUS, REKONSTRAVIMO PROJEKTAS
1072	PV	VYTAUTAS STUKAS	STATINIO NUMERIS IR PAVADINIMAS, DOKUMENTO PAVADINIMAS
A515	ARCH.	GINTAUTAS NAVICKAS	PIRMO AUKŠTO PLANAS M1:75
LT	STATYTOJAS IR (ARBA) UŽSAKOVAS BĮ NACIONALINIS VĖŽIO INSTITUTAS (NVI)		DOKUMENTO ŽYMUO (21-24)-PP-08
			LAPAS
			LAPŲ
			1
			0
			1

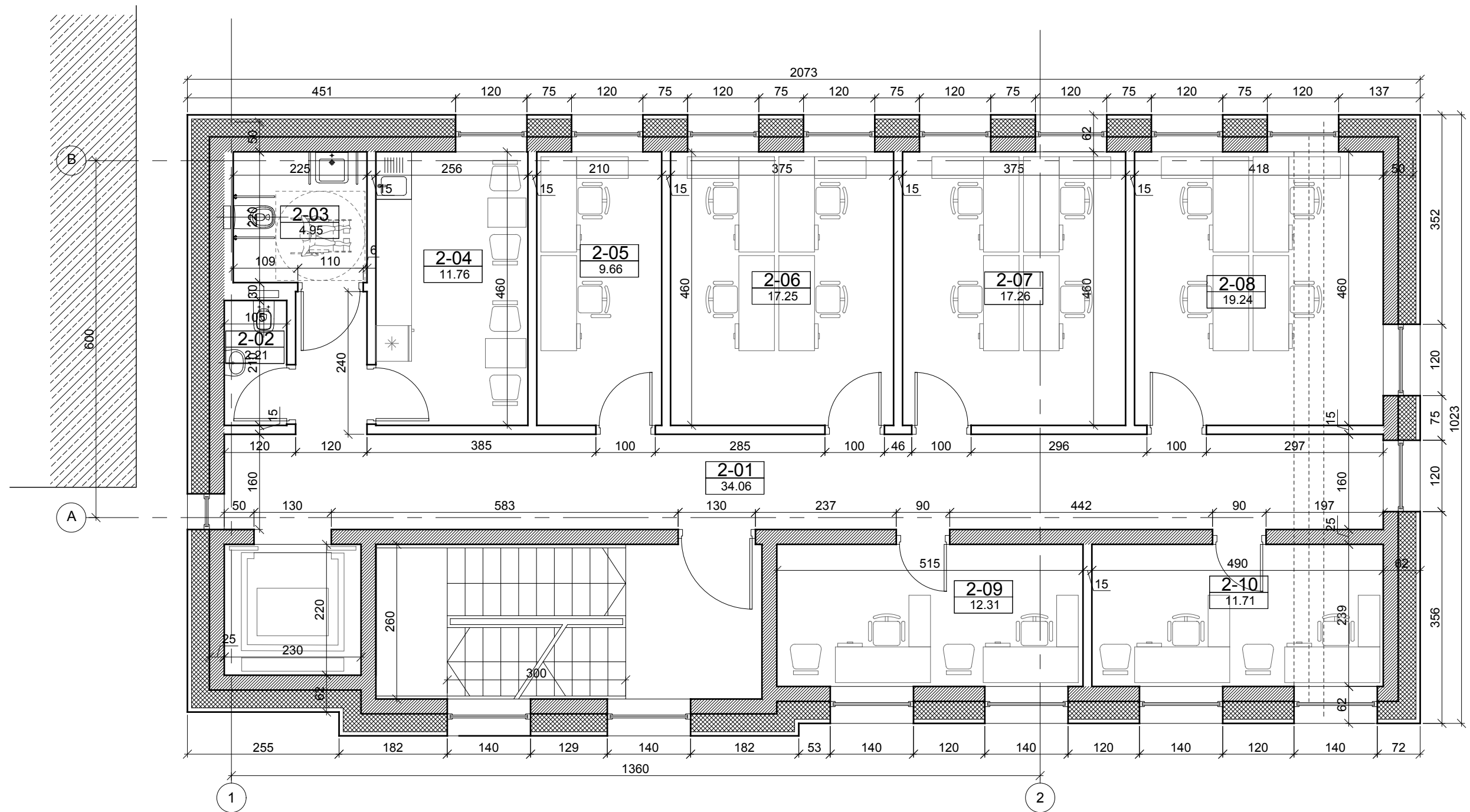

AVTRO AUKŠTO PATALPŲ EKSPLIKACIJA

PATALPOS NR.	PAVADINIMAS	PLOTAS
2-01	KORIDORIUS	34.06
2-02	SANMAZGAS	2.21
2-03	SANMAZGAS	4.95
2-04	DARBUOTOJŲ PATALPA	11.76
2-05	KABINETAS	9.66
2-06	KABINETAS	17.25
2-07	KABINETAS	17.26
2-08	KABINETAS	19.24
2-09	KABINETAS	12.31
2-10	KABINETAS	11.71
		140.41

18 darbo vietų

0	2021-08	VISUOMENĖS INFORMAVIMAS		
LAIDA	IŠLEIDIMO DATA	LAIDOS STATUSAS. KEITIMO PRIEŽASTIS (JEI TAIKOMA)		
KVAL. PATV. DOK. NR.		UAB "MEDSTATYBA" ATEITIES G. 10 08303 VILNIUS TEL: 2613796	STATINIO PROJEKTO PAVADINIMAS PAGALBINIO ŪKIO PASTATO (UNIK.NR. 1097-9008-2080) PASKIRTIES KEITIMO Į GYDYMO PASKIRTIES PASTĄ, SANTARIŠKIŲ G. 1, VILNIUS, REKONSTRAVIMO PROJEKTAS	
1072	PV	VYTAUTAS STUKAS	STATINIO NUMERIS IR PAVADINIMAS, DOKUMENTO PAVADINIMAS	LAIDA
A515	ARCH.	GINTAUTAS NAVICKAS	ANTRO AUKŠTO PLANAS M1:75	0
LT	STATYTOJAS IR (ARBA) UŽSAKOVAS BĮ NACIONALINIS VĖŽIO INSTITUTAS (NVI)		DOKUMENTO ŽYMUO (21-24)-PP-09	LAPAS 1
				LAPŲ 1

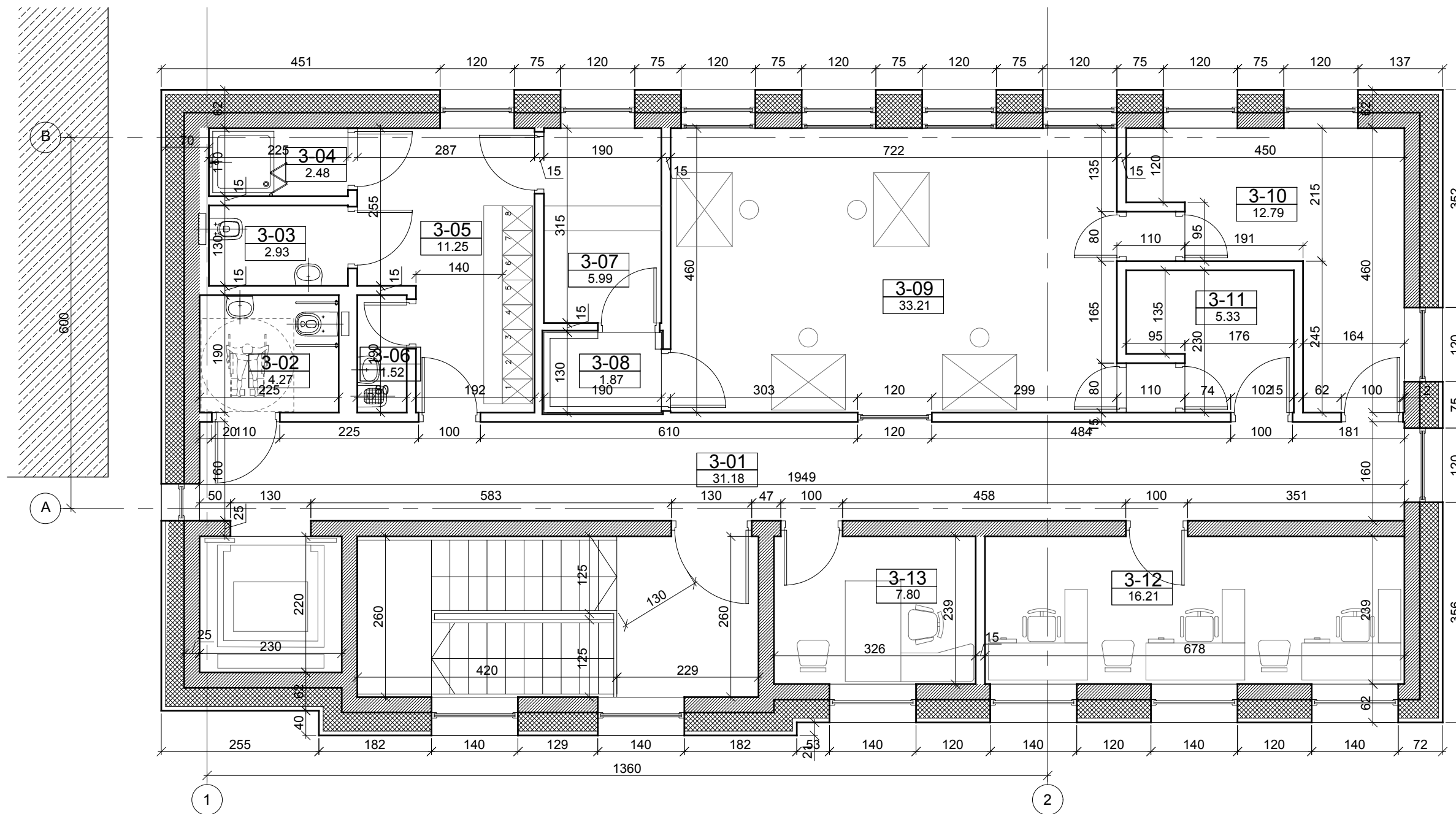

TREČIO AUKŠTO PATALPŲ EKSPLIKACIJA		
PATALPOS NR.	PAVADINIMAS	PLOTAS
3-01	KORIDORIUS	31.18
3-02	SANMAZGAS	4.27
3-03	SANMAZGAS	2.93
3-04	DUŠAS	2.48
3-05	PERSIRENGIMO PATALPA	11.25
3-06	VALYMO INVENTORIAUS PATALPA	1.52
3-07	ŠLIUZAS	5.99
3-08	ORO DUŠAS	1.87
3-09	VAISTŲ RUOŠIMO PATALPA	33.21
3-10	ŽALIAVŲ, INSTRUMENTŲ IR GAMYBOS PRIEMONIŲ PATALPA	12.79
3-11	PARUOŠTOS PRODUKCIJOS PATALPA	5.33
3-12	KABINETAS	16.21
3-13	VAISTINĖS VEDĖJO PATALPA	7.80
		136.83

9 darbo vietos

0	2021-08	VISUOMENĖS INFORMAVIMAS		
LAIDA	IŠLEIDIMO DATA	LAIDOS STATUSAS. KEITIMO PRIEŽASTIS (JEI TAIKOMA)		
KVAL. PATV. DOK. NR.		UAB "MEDSTATYBA" ATEITIES G. 10 08303 VILNIUS TEL: 2613796	STATINIO PROJEKTO PAVADINIMAS PAGALBINIO ŪKIO PASTATO (UNIK.NR. 1097-9008-2080) PASKIRTIES KEITIMO Į GYDYMO PASKIRTIES PASTĄ, SANTARIŠKIŲ G. 1, VILNIUS, REKONSTRAVIMO PROJEKTAS	
1072	PV	VYTAUTAS STUKAS	STATINIO NUMERIS IR PAVADINIMAS, DOKUMENTO PAVADINIMAS	
A515	ARCH.	GINTAUTAS NAVICKAS	TREČIO AUKŠTO PLANAS M1:75	
LT	STATYTOJAS IR (ARBA) UŽSAKOVAS BĮ NACIONALINIS VĖŽIO INSTITUTAS (NVI)		DOKUMENTO ŽYMUO (21-24)-PP-10	LAPAS 1
				LAPŲ 1

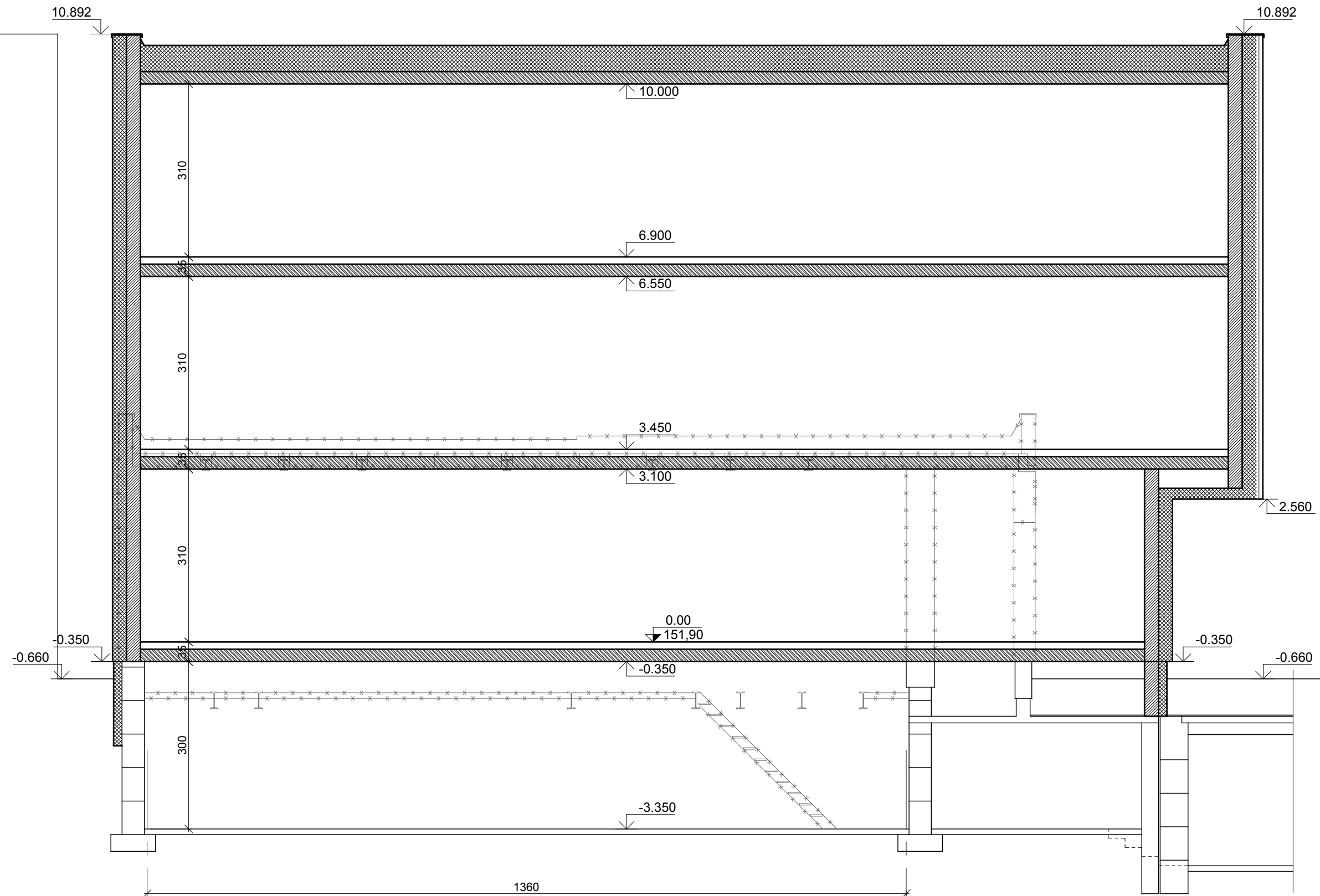

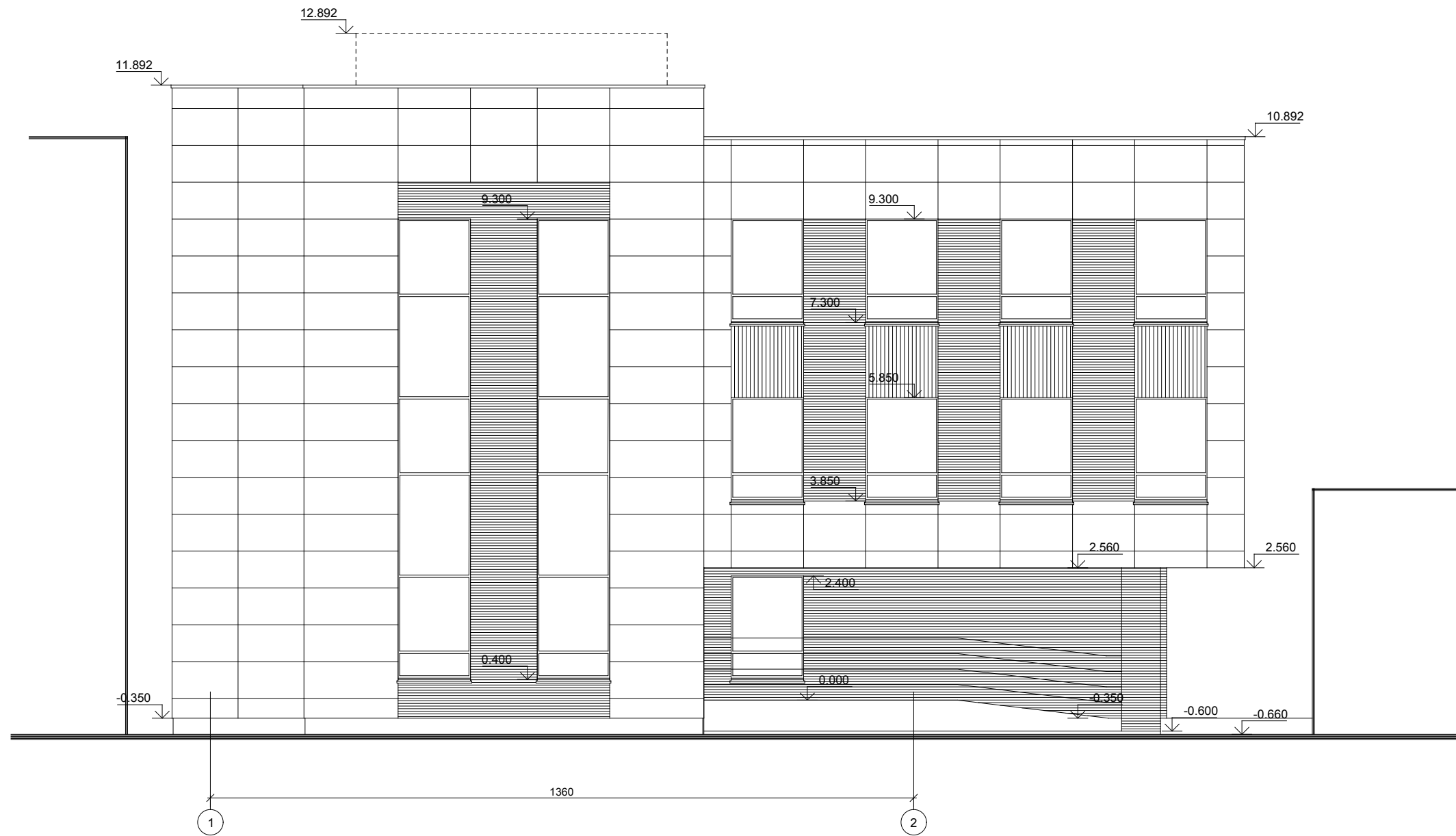

1

0	2021-08	VISUOMENĖS INFORMAVIMAS		
LAIDA	IŠLEIDIMO DATA 2	LAIDOS STATUSAS. KEITIMO PRIEŽASTIS (JEI TAIKOMA)		
KVAL. PATV. DOK. NR.		UAB "MEDSTATYBA" ATEITIES G. 10 08303 VILNIUS TEL: 2613796	STATINIO PROJEKTO PAVADINIMAS PAGALBINIO ŪKIO PASTATO (UNIK.NR. 1097-9008-2080) PASKIRTIES KEITIMO Į GYDYMO PASKIRTIES PASTĄ, SANTARIŠKIŲ G. 1, VILNIUS, REKONSTRAVIMO PROJEKTAS	
1072	PV	VYTAUTAS STUKAS	STATINIO NUMERIS IR PAVADINIMAS, DOKUMENTO PAVADINIMAS	LAIDA
A515	ARCH.	GINTAUTAS NAVICKAS	PJŪVIS M1:75	0
LT	STATYTOJAS IR (ARBA) UŽSAKOVAS BĮ NACIONALINIS VĖŽIO INSTITUTAS (NVI)		DOKUMENTO ŽYMUO (21-24)-PP-11	LAPAS 1
				LAPŲ 1

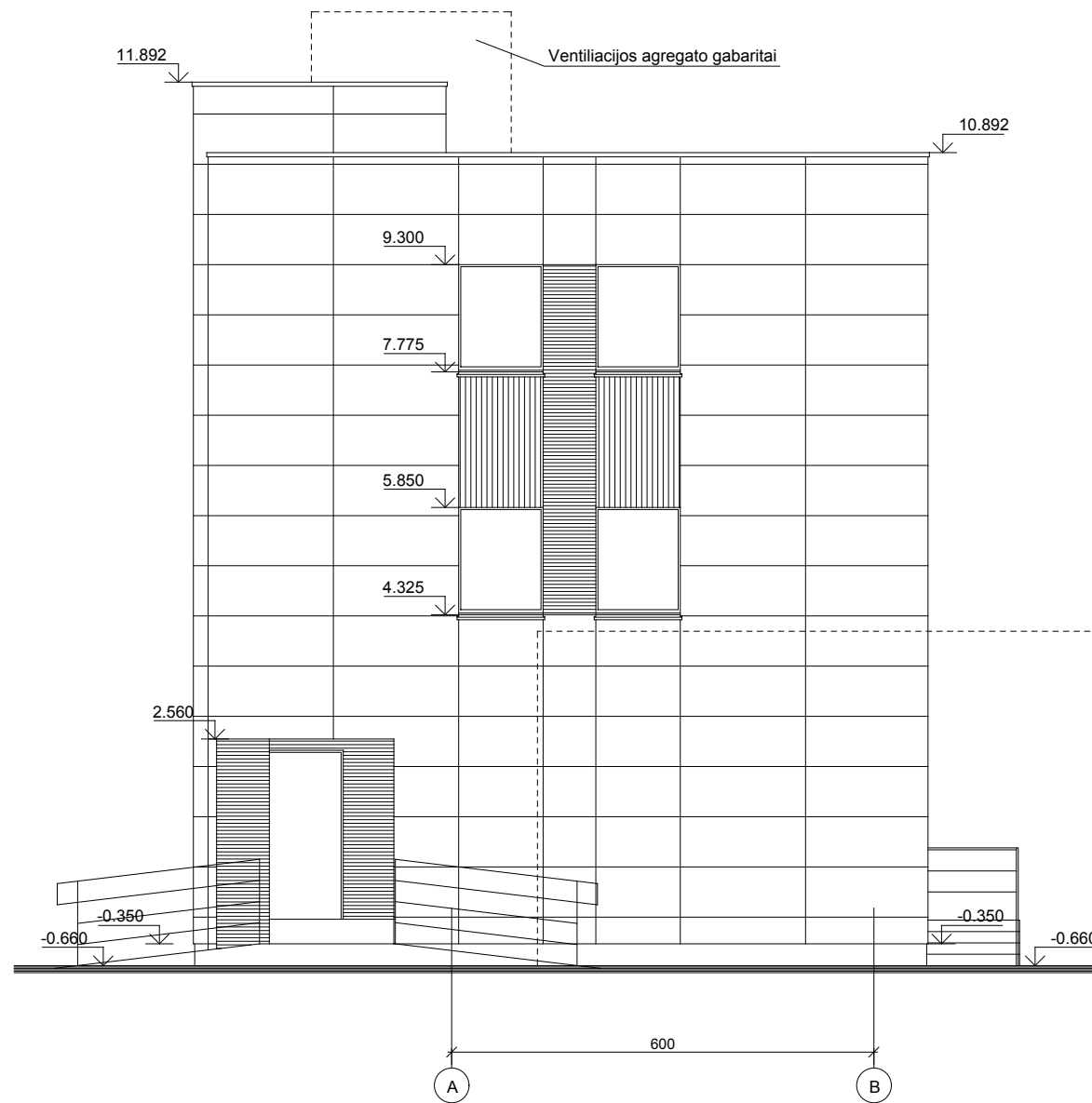

0	2021-08	VISUOMENĖS INFORMAVIMAS		
LAIDA	IŠLEIDIMO DATA	LAIDOS STATUSAS. KEITIMO PRIEŽASTIS (JEI TAIKOMA)		
KVAL. PATV. DOK. NR.		UAB "MEDSTATYBA"		STATINIO PROJEKTO PAVADINIMAS
		ATEITIES G. 10 08303 VILNIUS TEL: 2613796		PAGALBINIO ŪKIO PASTATO (UNIK.NR. 1097-9008-2080) PASKIRTIES KEITIMO Į GYDYMO PASKIRTIES PASTĄ, SANTARIŠKIŲ G. 1, VILNIUS, REKONSTRAVIMO PROJEKTAS
1072	PV	VYTAUTAS STUKAS		STATINIO NUMERIS IR PAVADINIMAS, DOKUMENTO PAVADINIMAS
A515	ARCH.	GINTAUTAS NAVICKAS		FASADAI M1:100
LT	STATYTOJAS IR (ARBA) UŽSAKOVAS		DOKUMENTO ŽYMUO	LAPAS
	BĮ NACIONALINIS VĖŽIO INSTITUTAS (NVI)		(21-24)-PP-12	LAPŲ
				1
				1



0	2021-08	VISUOMENĖS INFORMAVIMAS		
LAIDA	IŠLEIDIMO DATA	LAIDOS STATUSAS. KEITIMO PRIEŽASTIS (JEI TAIKOMA)		
KVAL. PATV. DOK. NR.		UAB "MEDSTATYBA" ATEITIES G. 10 08303 VILNIUS TEL: 2613796	STATINIO PROJEKTO PAVADINIMAS PAGALBINIO ŪKIO PASTATO (UNIK.NR. 1097-9008-2080) PASKIRTIES KEITIMO Į GYDYMO PASKIRTIES PASTĄ, SANTARIŠKIŲ G. 1, VILNIUS, REKONSTRAVIMO PROJEKTAS	
1072	PV	VYTAUTAS STUKAS	STATINIO NUMERIS IR PAVADINIMAS, DOKUMENTO PAVADINIMAS	LAIDA
A515	ARCH.	GINTAUTAS NAVICKAS	FASADAI M1:100	0
LT	STATYTOJAS IR (ARBA) UŽSAKOVAS BĮ NACIONALINIS VĖŽIO INSTITUTAS (NVI)		DOKUMENTO ŽYMUO (21-24)-PP-13	LAPAS 1
				LAPŲ 1

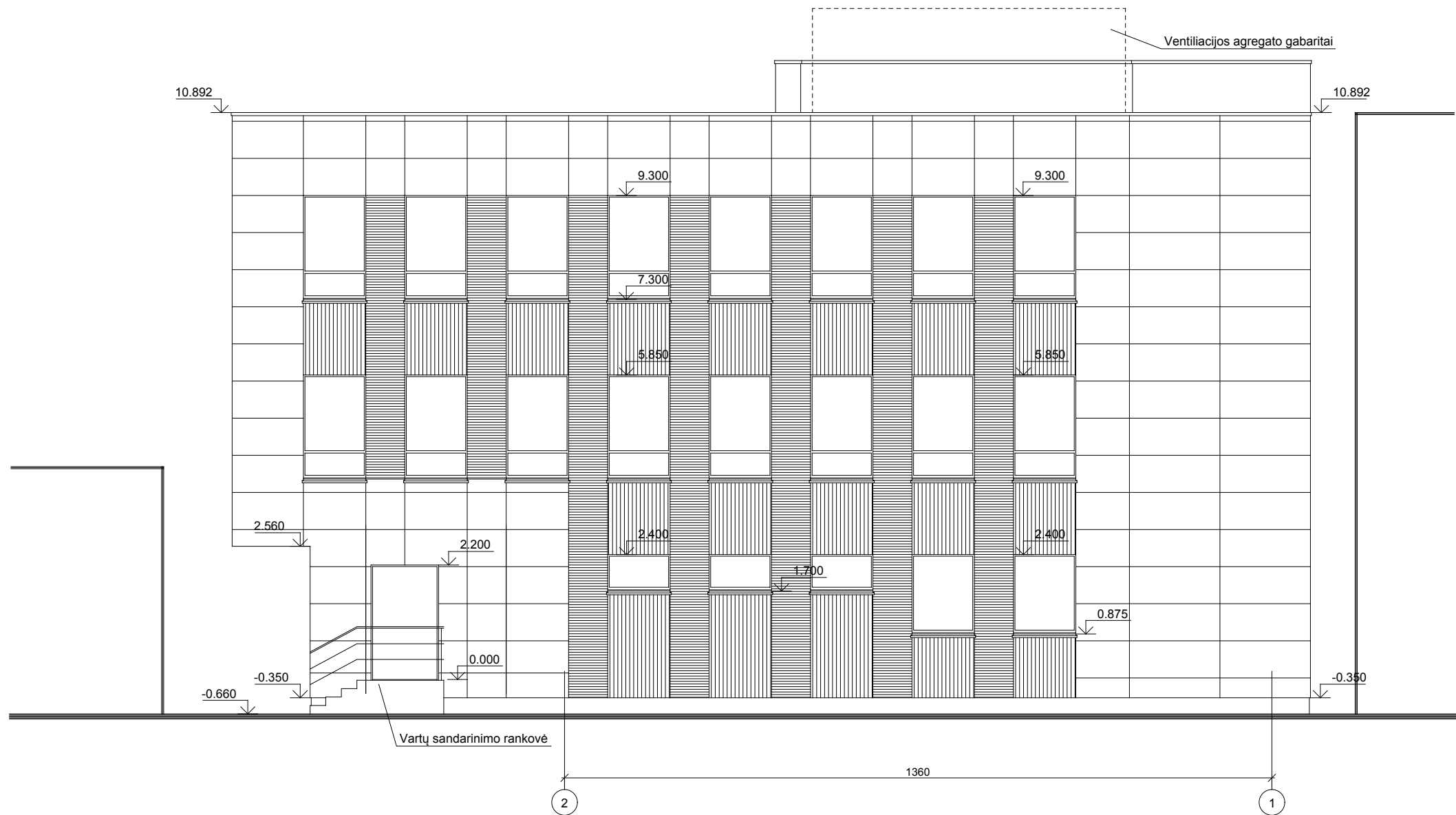

0	2021-08	VISUOMENĖS INFORMAVIMAS		
LAIDA	IŠLEIDIMO DATA	LAIDOS STATUSAS. KEITIMO PRIEŽASTIS (JEI TAIKOMA)		
KVAL. PATV. DOK. NR.		UAB "MEDSTATYBA" ATEITIES G. 10 08303 VILNIUS TEL: 2613796	STATINIO PROJEKTO PAVADINIMAS PAGALBINIO ŪKIO PASTATO (UNIK.NR. 1097-9008-2080) PASKIRTIES KEITIMO Į GYDYMO PASKIRTIES PASTĄ, SANTARIŠKIŲ G. 1, VILNIUS, REKONSTRAVIMO PROJEKTAS	
1072	PV	VYTAUTAS STUKAS	STATINIO NUMERIS IR PAVADINIMAS, DOKUMENTO PAVADINIMAS	LAIDA
A515	ARCH.	GINTAUTAS NAVICKAS	FASADAI M1:100	0
LT	STATYTOJAS IR (ARBA) UŽSAKOVAS BĮ NACIONALINIS VĖŽIO INSTITUTAS (NVI)		DOKUMENTO ŽYMUO (21-24)-PP-14	LAPAS 1
				LAPŲ 1



0	2021-08	VISUOMENĖS INFORMAVIMAS			
LAIDA	IŠLEIDIMO DATA	LAIDOS STATUSAS. KEITIMO PRIEŽASTIS (JEI TAIKOMA)			
KVAL. PATV. DOK. NR.		UAB "MEDSTATYBA" ATEITIES G. 10 08303 VILNIUS TEL: 2613796	STATINIO PROJEKTO PAVADINIMAS PAGALBINIO ŪKIO PASTATO (UNIK.NR. 1097-9008-2080) PASKIRTIES KEITIMO Į GYDYMO PASKIRTIES PASTĄ, SANTARIŠKIŲ G. 1, VILNIUS, REKONSTRAVIMO PROJEKTAS		
1072	PV	VYTAUTAS STUKAS	STATINIO NUMERIS IR PAVADINIMAS, DOKUMENTO PAVADINIMAS	LAIDA	
A515	ARCH.	GINTAUTAS NAVICKAS			VIZUALIZACIJA
LT	STATYTOJAS IR (ARBA) UŽSAKOVAS BĮ NACIONALINIS VĖŽIO INSTITUTAS (NVI)		DOKUMENTO ŽYMUO (21-24)-PP-15	LAPAS	LAPŲ
				1	1



0	2021-08	VISUOMENĖS INFORMAVIMAS			
LAIDA	IŠLEIDIMO DATA	LAIDOS STATUSAS. KEITIMO PRIEŽASTIS (JEI TAIKOMA)			
KVAL. PATV. DOK. NR.	 MEDSTATYBA	UAB "MEDSTATYBA" ATEITIES G. 10 08303 VILNIUS TEL: 2613796	STATINIO PROJEKTO PAVADINIMAS PAGALBINIO ŪKIO PASTATO (UNIK.NR. 1097-9008-2080) PASKIRTIES KEITIMO Į GYDYMO PASKIRTIES PASTĄ, SANTARIŠKIŲ G. 1, VILNIUS, REKONSTRAVIMO PROJEKTAS		
1072	PV	VYTAUTAS STUKAS	STATINIO NUMERIS IR PAVADINIMAS, DOKUMENTO PAVADINIMAS	LAIDA	
A515	ARCH.	GINTAUTAS NAVICKAS		VIZUALIZACIJA	0
LT	STATYTOJAS IR (ARBA) UŽSAKOVAS BĮ NACIONALINIS VĖŽIO INSTITUTAS (NVI)		DOKUMENTO ŽYMUO (21-24)-PP-16	LAPAS	LAPŲ
				1	1



0	2021-08	VISUOMENĖS INFORMAVIMAS			
LAIDA	IŠLEIDIMO DATA	LAIDOS STATUSAS. KEITIMO PRIEŽASTIS (JEI TAIKOMA)			
KVAL. PATV. DOK. NR.	 UAB "MEDSTATYBA" ATEITIES G. 10 08303 VILNIUS TEL: 2613796	STATINIO PROJEKTO PAVADINIMAS PAGALBINIO ŪKIO PASTATO (UNIK.NR. 1097-9008-2080) PASKIRTIES KEITIMO Į GYDYMO PASKIRTIES PASTĄ, SANTARIŠKIŲ G. 1, VILNIUS, REKONSTRAVIMO PROJEKTAS			
1072		PV	VYTAUTAS STUKAS	STATINIO NUMERIS IR PAVADINIMAS, DOKUMENTO PAVADINIMAS	
A515	ARCH.	GINTAUTAS NAVICKAS	VIZUALIZACIJA		LAIDA 0
LT	STATYTOJAS IR (ARBA) UŽSAKOVAS BĮ NACIONALINIS VĖŽIO INSTITUTAS (NVI)		DOKUMENTO ŽYMUO (21-24)-PP-17		LAPAS 1
					LAPŲ 1