

EKSPLIKACIJA			
Aukštas	Nr.	PATALPOS PAVADINIMAS	Plotas, m <sup>2</sup>
1		BUTAS A	
	A1.01	Koridorius	3.34
	A1.02	WC / vonia	1.62
	A1.03	Vitruvė / svetainė / valgomasis	21.35
		IŠ VISO:	26.31

EKSPLIKACIJA			
Aukštas	Nr.	PATALPOS PAVADINIMAS	Plotas, m <sup>2</sup>
1		BUTAS B	
	B1.01	Koridorius	3.34
	B1.02	WC / vonia	1.62
	B1.03	Vitruvė / svetainė / valgomasis	21.35
		IŠ VISO:	26.31

EKSPLIKACIJA			
Aukštas	Nr.	PATALPOS PAVADINIMAS	Plotas, m <sup>2</sup>
1		BUTAS G	
	G1.01	Koridorius	3.34
	G1.02	WC / vonia	1.62
	G1.03	Vitruvė / svetainė / valgomasis	21.35
		IŠ VISO:	26.31
		VISO PIRMAME AUKŠTE:	184.1700

**DAUGIABUTIS GYVENAMASIS NAMAS E (7 butai)**  
 Tipinio buto plotas: 82,95m<sup>2</sup>  
 Pirmo aukšto bendras plotas: 184,17 m<sup>2</sup>  
 Pirmo aukšto bendras plotas: 275,24 m<sup>2</sup>  
 Palėpės plotas: 121,24 m<sup>2</sup>  
**BENDRAS PLOTAS: 580,65 m<sup>2</sup>**

**SUTARTINIAI ŽYMĖJIMAI**

- Mūrinė siena su apšiltinimu
- Mūrinės sienos

Kval. patv. dok. Nr.	Žirgų g. 19, Antezėriai, Vilniaus r. Tel.: +370 671 95367 El. paštas: globalus.projektavimas@gmail.com			Statinio pavadinimas:	
	<b>Daugiabučių gyvenamųjų namų Lazdynėlių g. 57, Vilniuje, statybos projektas</b>				
Atestato Nr.	Pareigos	Vardas, pavardė	Parašas	Data	Brėžinio pavadinimas:
A1213	PV	Joana Janulevičienė		2019	E daugiabutis gyvenamasis namas. Pirmo aukšto planas M1:100
A1213	PDV	Joana Janulevičienė		2019	
	Arch.	Aleksandra Ivanova		2019	Laida
Kalba: LT	Statytojo (užsakovo) pavadinimas: UAB "Rinvest"				Dokumento žymuo: GP19-270-PP-BR-E01
					Lapas
					Lapų
					1
					1

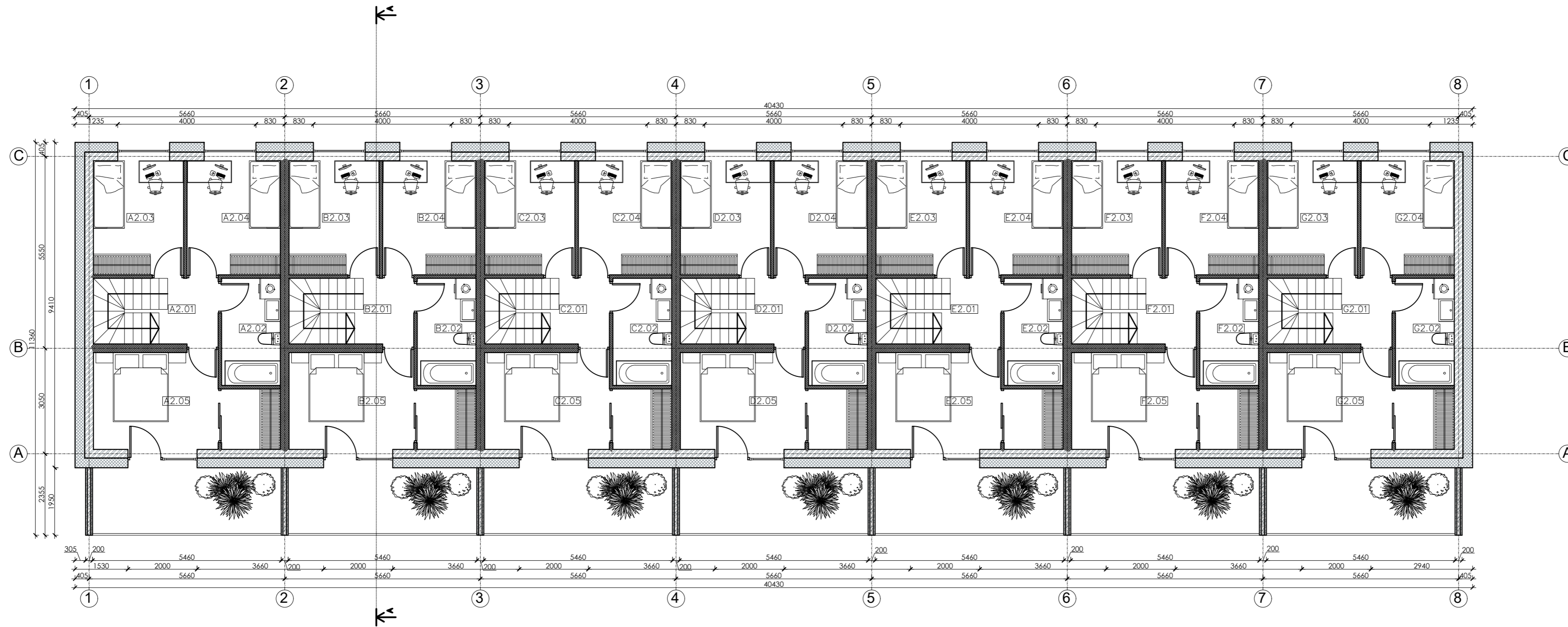



EKSPLIKACIJA			
Aukštas	Nr.	PATALPOS PAVADINIMAS	Plotas, m²
BUTAS A			
2	A2.01	Koridorius	3.27
	A2.02	WC / vonia	5.27
	A2.03	Gyvenamasis kambarys	8.61
	A2.04	Gyvenamasis kambarys	8.91
	A2.05	Gyvenamasis kambarys	13.26
IŠ VISO:			39.32



EKSPLIKACIJA			
Aukštas	Nr.	PATALPOS PAVADINIMAS	Plotas, m²
BUTAS D			
2	D2.01	Koridorius	3.27
	D2.02	WC / vonia	5.27
	D2.03	Gyvenamasis kambarys	8.61
	D2.04	Gyvenamasis kambarys	8.91
	D2.05	Gyvenamasis kambarys	13.26
IŠ VISO:			39.32

EKSPLIKACIJA			
Aukštas	Nr.	PATALPOS PAVADINIMAS	Plotas, m²
BUTAS G			
2	G2.01	Koridorius	3.27
	G2.02	WC / vonia	5.27
	G2.03	Gyvenamasis kambarys	8.61
	G2.04	Gyvenamasis kambarys	8.91
	G2.05	Gyvenamasis kambarys	13.26
IŠ VISO:			39.32

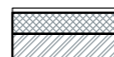
**DAUGIABUTIS GYVENAMASIS NAMAS E (7 butai)**  
 Tipinio buto plotas: 82,95m<sup>2</sup>  
 Pirmo aukšto bendras plotas: 184,17 m<sup>2</sup>  
 Pirmo aukšto bendras plotas: 275,24 m<sup>2</sup>  
 Palėpės plotas: 121,24 m<sup>2</sup>  
**BENDRAS PLOTAS: 580,65 m<sup>2</sup>**

**SUTARTINIAI ŽYMĖJIMAI**

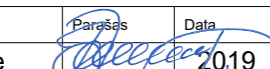
-  Mūrinė siena su apšiltinimu
-  Mūrinės sienos

Kval. patv. dok. Nr.	GLOBALUS PROJEKTAVIMAS			Žirgų g. 19, Antezeriai, Vilniaus r. Tel.: +370 671 95367 El. paštas: globalus.projektavimas@gmail.com	
Atestato Nr.	Pareigos	Vardas, pavardė	Parašas	Data	Statinio pavadinimas:
A1213	PV	Joana Janulevičienė		2019	<b>Daugiabučių gyvenamųjų namų Lazdynėlių g. 57, Vilniuje, statybos projektas</b>
A1213	PDV	Joana Janulevičienė		2019	Brėžinio pavadinimas:
Arch.	Aleksandra Ivanova			2019	<b>E daugiabutis gyvenamasis namas. Antro aukšto planas M1:100</b>
Kalba: LT	Statytojo (užsakovo) pavadinimas:			Dokumento žymuo:	Lapas Lapų
	UAB "Rinvest"			GP19-270-PP-BR-E02	1 1

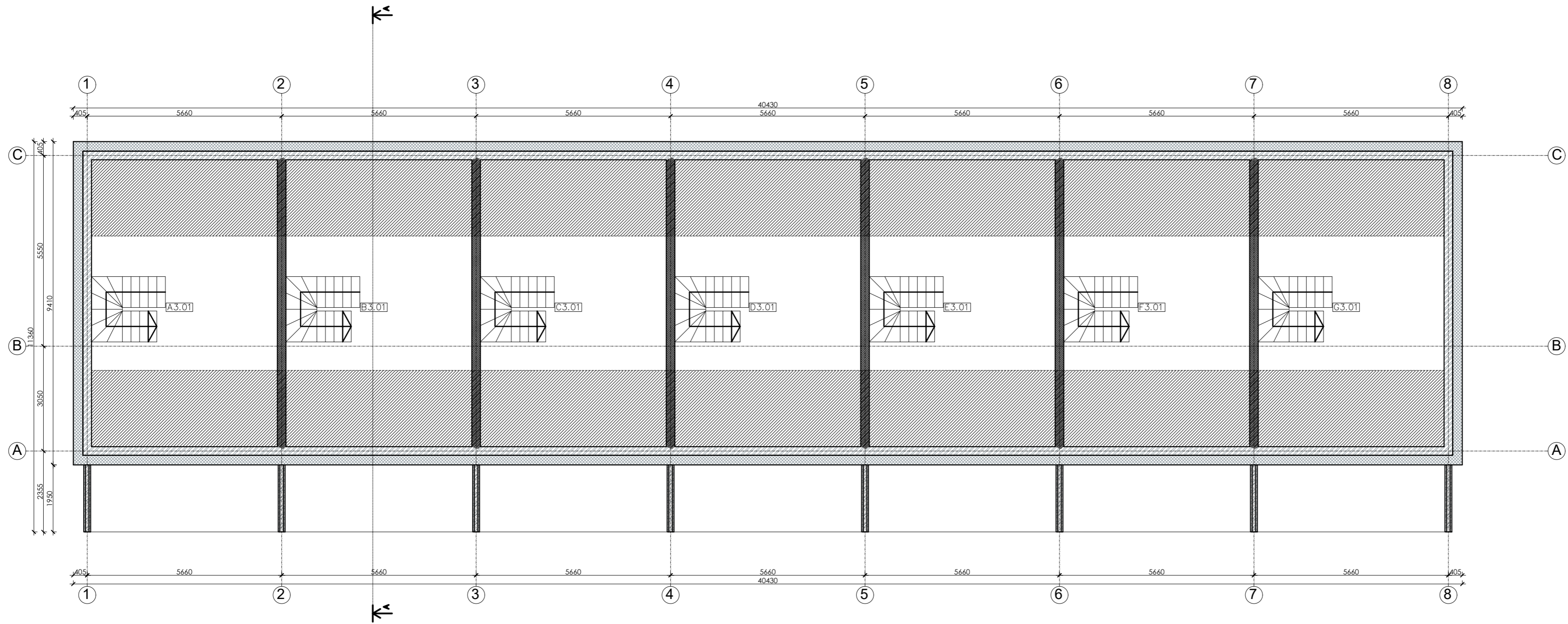



EKSPLIKACIJA			
Aukštas	Nr.	PATALPOS PAVADINIMAS	Plotas, m <sup>2</sup>
	A3.01	Palėpė	17.32
	B3.01	Palėpė	17.32
	C3.01	Palėpė	17.32
	D3.01	Palėpė	17.32
	E3.01	Palėpė	17.32
	F3.01	Palėpė	17.32
	G3.01	Palėpė	17.32
IŠ VISO:			121.24



**DAUGIABUTIS GYVENAMASIS NAMAS E (7 butai)**  
 Tipinio buto plotas: 82,95m<sup>2</sup>

Pirmo aukšto bendras plotas: 184,17 m<sup>2</sup>  
 Pirmo aukšto bendras plotas: 275,24 m<sup>2</sup>  
 Palėpės plotas: 121,24 m<sup>2</sup>

**BENDRAS PLOTAS: 580,65 m<sup>2</sup>**

**SUTARTINIAI ŽYMĖJIMAI**

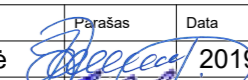
-  Mūrinė siena su apšiltinimu
-  Mūrinės sienos

Kval. patv. dok. Nr.	 Žirgų g. 19, Antezeriai, Vilniaus r. Tel.: +370 671 95367 El. paštas: globalus.projektavimas@gmail.com				Statinio pavadinimas: <b>Daugiabučių gyvenamųjų namų Lazdynėlių g. 57, Vilniuje, statybos projektas</b>			
	Atestato Nr.	Pareigos	Vardas, pavardė	Parašas	Data	Brėžinio pavadinimas:	Laida	
	A1213	PV	Joana Janulevičienė		2019	E daugiabutis gyvenamasis namas. Palėpės planas M1:100	0	
	A1213	PDV	Joana Janulevičienė		2019			
		Arch.	Aleksandra Ivanova		2019			
Kalba: LT	Statytojo (užsakovo) pavadinimas: <b>UAB "Rinvest"</b>				Dokumento žymuo: GP19-270-PP-BR-E03		Lapas 1	Lapų 1

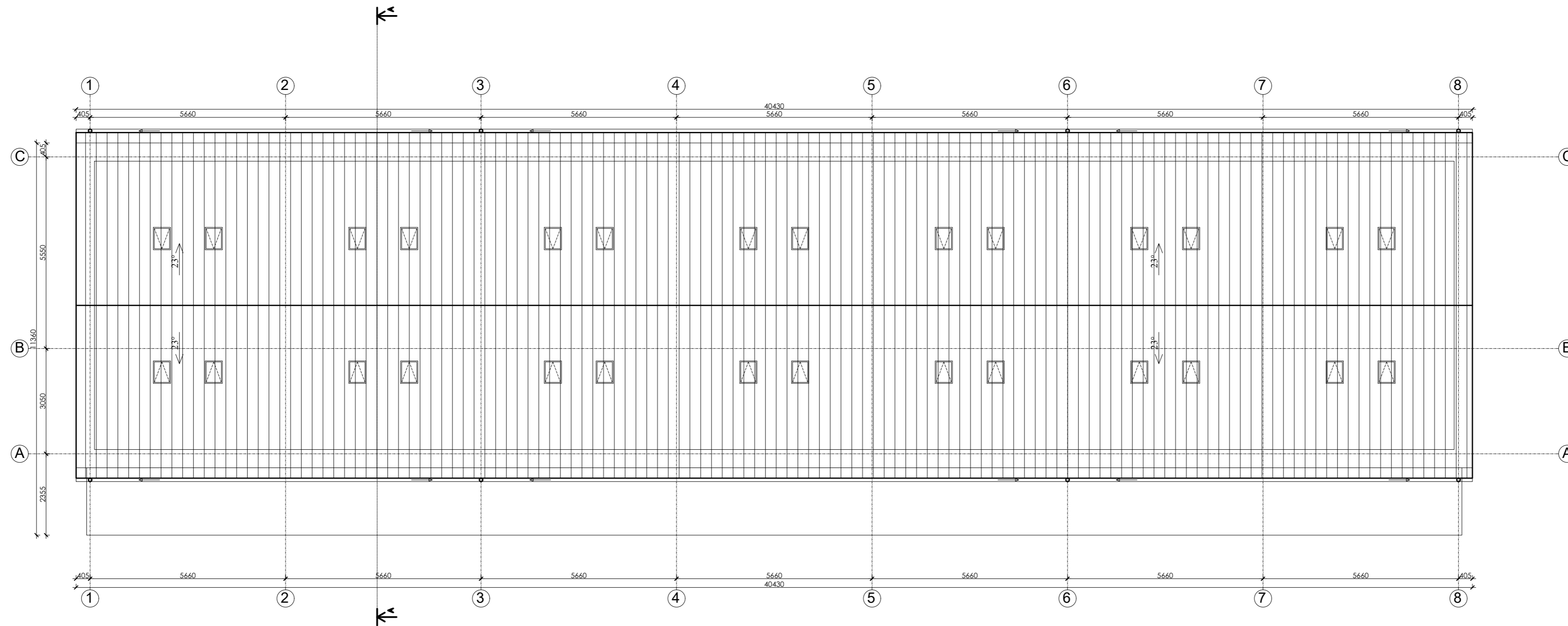

SUTARTINIAI ŽYMĖJIMAI

 ĮRENGIAMA STOGO DANGA

Kval. patv. dok. Nr.	 Žirgų g. 19, Antezėriai, Vilnius r. Tel.: +370 671 95367 El. paštas: globalus.projektavimas@gmail.com				Statinio pavadinimas:			
	<b>Daugiabučių gyvenamųjų namų Lazdynėlių g. 57, Vilniuje, statybos projektas</b>							
Atestato Nr.	Pareigos	Vardas, pavardė	Parašas	Data	Brėžinio pavadinimas:		Laida	
A1213	PV	Joana Janulevičienė		2019	E daugiabutis gyvenamasis namas. Stogo planas M1:100		0	
A1213	PDV	Joana Janulevičienė		2019				
		Arch.	Aleksandra Ivanova		2019			
Kalba: LT	Statytojo (užsakovo) pavadinimas:				Dokumento žymuo:		Lapas	Lapų
	UAB "Rinvest"				GP19-270-PP-BR-E04		1	1







SUTARTINIAI ŽENKLAI

	MEDINĖS DAILYLENTĖS - ŠVIESIAI RUDA SPALVA
	PLONASLUOKSNIS DEKORATYVINIS TINKAS - TAMSIAI PILKA SPALVA
	PLONASLUOKSNIS DEKORATYVINIS TINKAS - BALTA SPALVA
	LANGAI - PLASTIKINIAI - TAMSIAI PILKA SPALVA

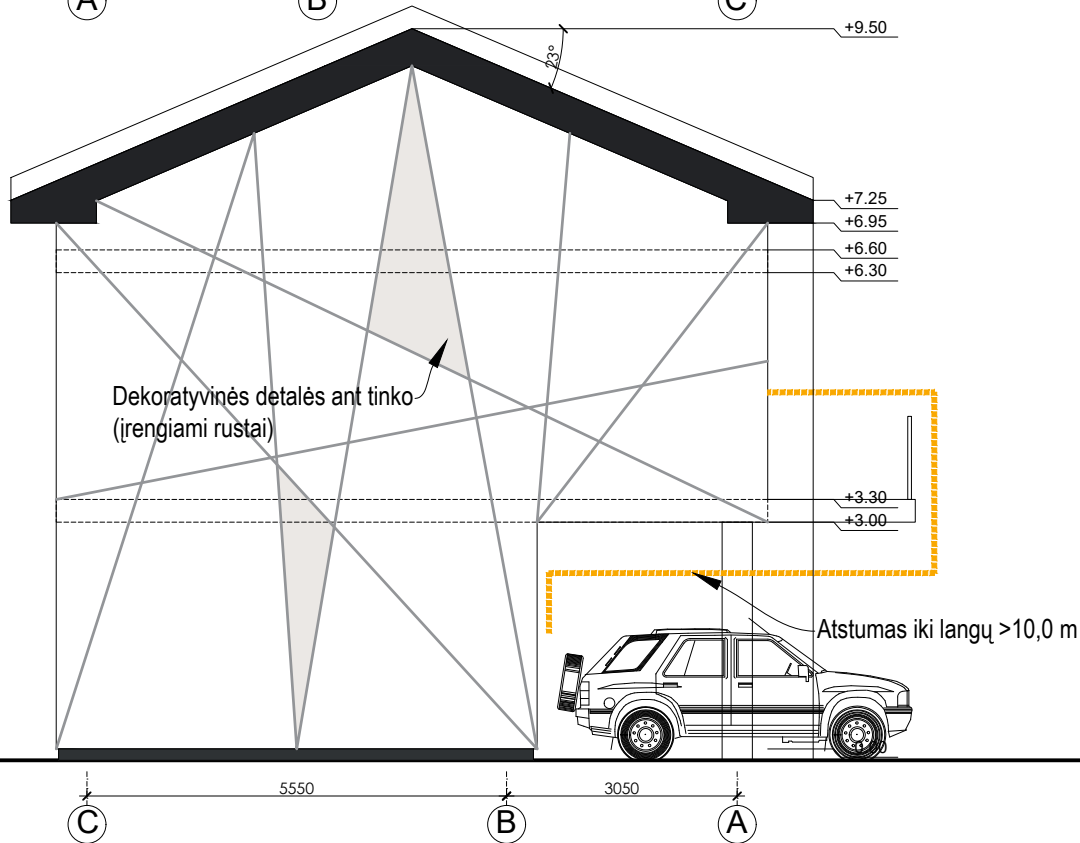
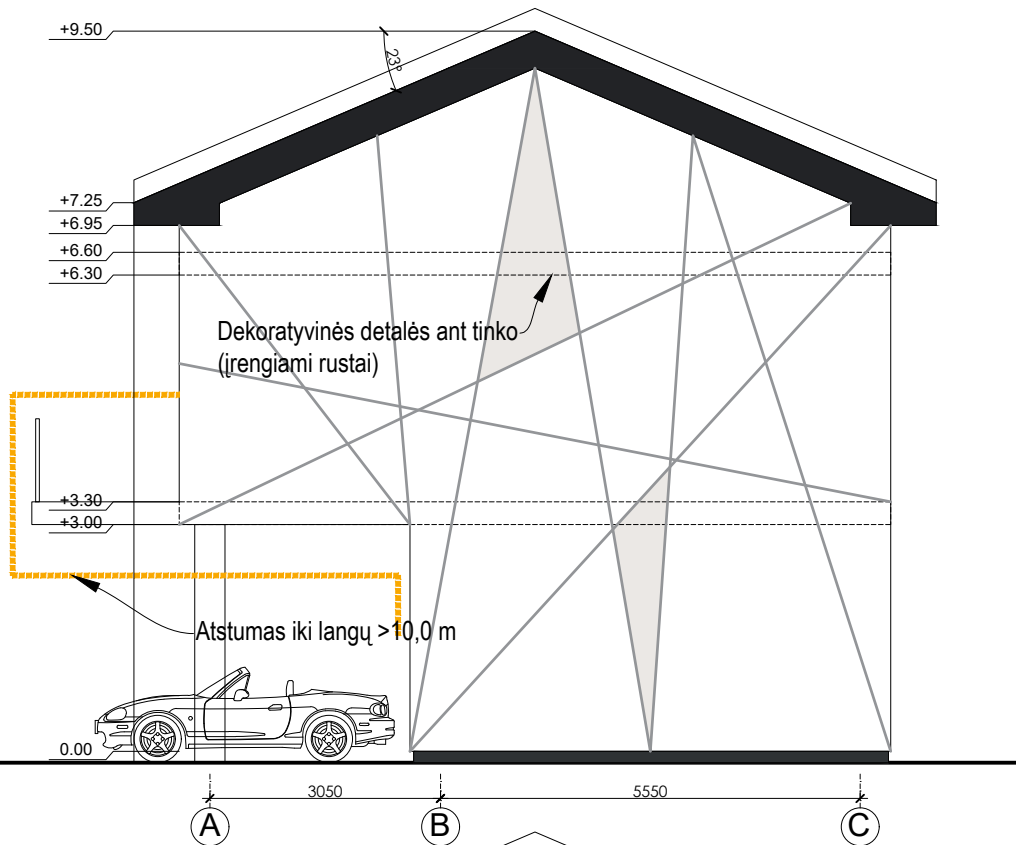
**DAUGIABUTIS GYVENAMASIS NAMAS D (7 butai)**  
 Tipinio buto plotas: 82,95m<sup>2</sup>  
 Pirmo aukšto bendras plotas: 184,17 m<sup>2</sup>  
 Pirmo aukšto bendras plotas: 275,24 m<sup>2</sup>  
 Palėpės plotas: 121,24 m<sup>2</sup>  
**BENDRAS PLOTAS: 580,65 m<sup>2</sup>**

Kval. patv. dok. Nr.	Žirgų g. 19, Antezerial, Vilnius r. Tel.: +370 671 95367 El. paštas: globalus.projektavimas@gmail.com			Statinio pavadinimas: <b>Daugiabučių gyvenamųjų namų Lazdynėlių g. 57, Vilniuje, statybos projektas</b>			
Atestato Nr.	Pareigos	Vardas, pavardė	Parašas	Data	Brėžinio pavadinimas:	Laida	
A1213	PV	Joana Janulevičienė		2019	E daugiabutis gyvenamasis namas. Fasada M1:100 Spalvinis sprendimas	0	
A1213	PDV	Joana Janulevičienė		2019			
	Arch.	Aleksandra Ivanova		2019			
Kalba: LT	Statytojo (užsakovo) pavadinimas: <b>UAB "Rinvest"</b>				Dokumento žymuo: GP19-270-PP-BR-E05	Lapas 1	Lapų 1

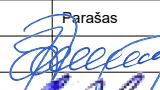

Kval. patv. dok. Nr.	 Žirgų g. 19, Antezėriai, Vilniaus r. Tel.: +370 671 95367 El. paštas: globalus.projektavimas@gmail.com				Statinio pavadinimas: <b>Daugiabučių gyvenamųjų namų Lazdynėlių g. 57, Vilniuje, statybos projektas</b>			
	Atestato Nr.	Pareigos	Vardas, pavardė	Parašas	Data	Brėžinio pavadinimas:	Laida	
A1213	PV	Joana Janulevičienė		2019	E daugiabutis gyvenamasis namas. Fasada M1:100 Spalvinis sprendimas	0		
A1213	PDV	Joana Janulevičienė		2019				
	Arch.	Aleksandra Ivanova		2019				
Kalba: LT	Statytojo (užsakovo) pavadinimas: <b>UAB "Rinvest"</b>				Dokumento žymuo: <b>GP19-270-PP-BR-E06</b>		Lapas 1	Lapų 1

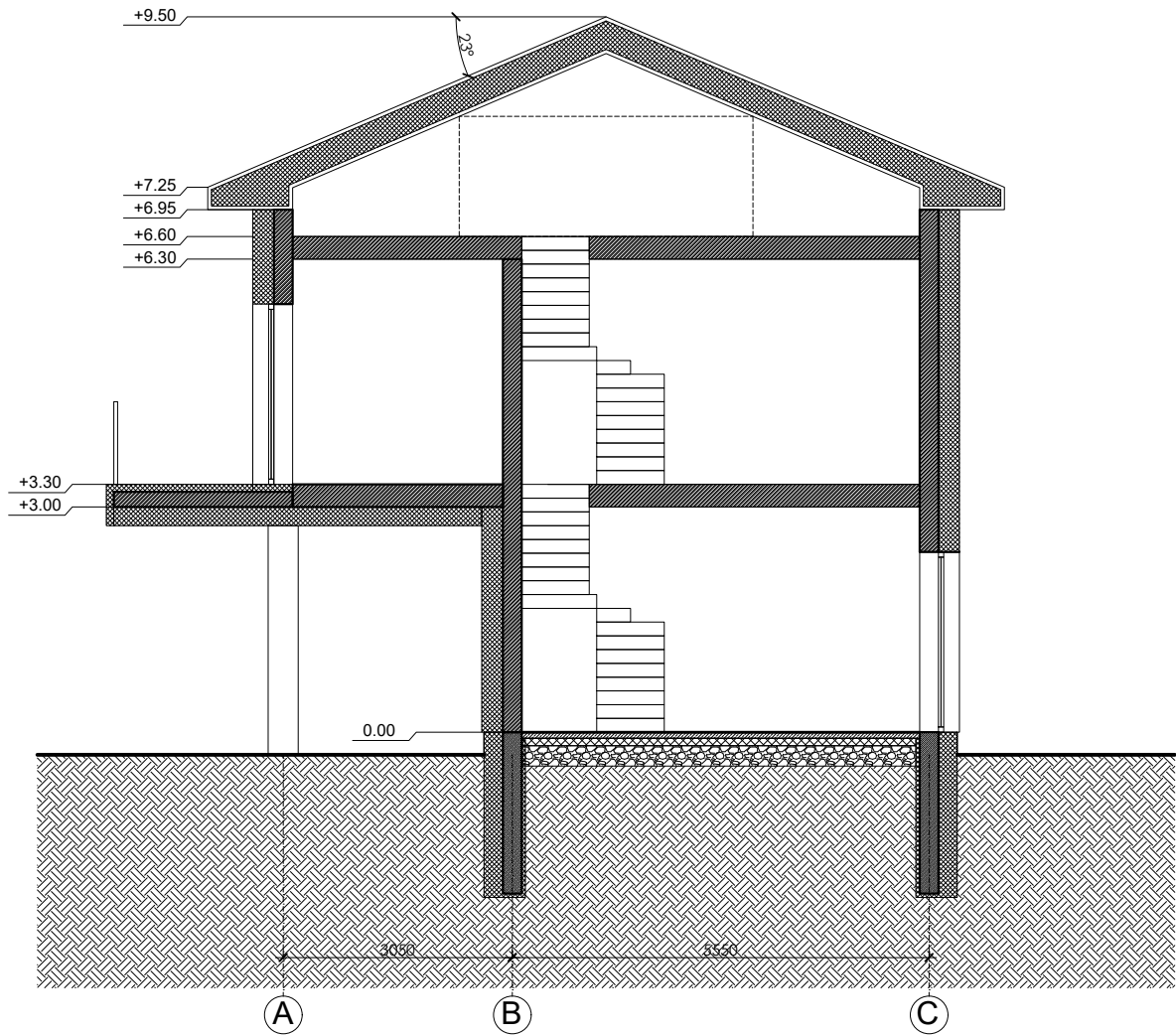

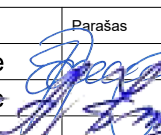
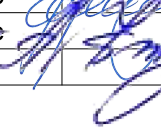
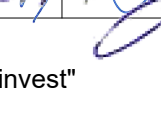
Kval. patv. dok. Nr.	 Žirgų g. 19, Antezėriai, Vilniaus r. Tel.: +370 671 95367 El. paštas: globalus.projektavimas@gmail.com				Statinio pavadinimas: <b>Daugiabučių gyvenamųjų namų Lazdynėlių g. 57, Vilniuje, statybos projektas</b>			
	Atestato Nr.	Pareigos	Vardas, pavardė	Parašas	Data	Brėžinio pavadinimas:	Laida	
A1213	PV	Joana Janulevičienė		2019	E daugiabutis gyvenamasis namas. Pjūvis M1:100	0		
A1213	PDV	Joana Janulevičienė		2019				
	Arch.	Aleksandra Ivanova		2019				
Kalba: LT	Statytojo (užsakovo) pavadinimas: <b>UAB "Rinvest"</b>				Dokumento žymuo: <b>GP19-270-PP-BR-E07</b>		Lapas 1	Lapų 1

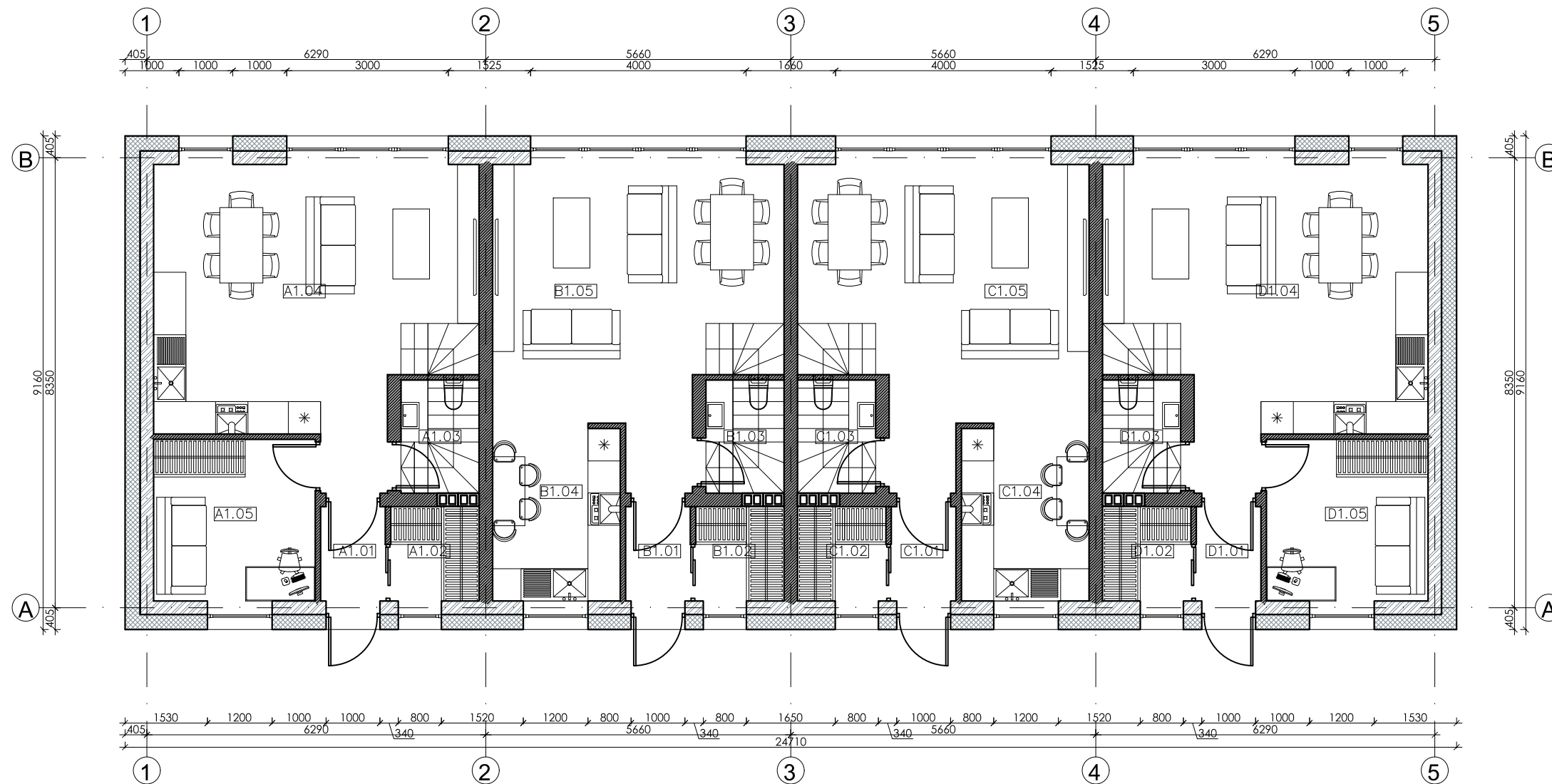

EKSPLIKACIJA				
Aukštasis	Nr.	PATALPOS PAVADINIMAS	Plotas, m <sup>2</sup>	
1	BUTAS A			
	A1.01	Koridorius	2.10	
	A1.02	Drabužinė	2.87	
	A1.03	WC / vonia	3.04	
	A1.04	Vitruvė / svetainė / valgomasis	28.32	
	A1.05	Gyvenamasis kambarys	9.00	
		IŠ VISO	45.33	
1	BUTAS B			
	B1.01	Koridorius	2.10	
	B1.02	Drabužinė	2.87	
	B1.03	WC / vonia	3.04	
	B1.04	Vitruvė	7.76	
	B1.05	Gyvenamasis kambarys	24.67	
		IŠ VISO	40.44	
1	BUTAS C			
	C1.01	Koridorius	2.10	
	C1.02	Drabužinė	2.87	
	C1.03	WC / vonia	3.04	
	C1.04	Vitruvė	7.76	
	C1.05	Gyvenamasis kambarys	24.67	
		IŠ VISO	40.44	
1	BUTAS D			
	D1.01	Koridorius	2.10	
	D1.02	Drabužinė	2.87	
	D1.03	WC / vonia	3.04	
	D1.04	Vitruvė / svetainė / valgomasis	28.32	
	D1.05	Gyvenamasis kambarys	9.00	
		IŠ VISO	45.33	
<b>VISO PIRMAME AUKŠTE</b>			<b>171.5400</b>	

### DAUGIABUTIS GYVENAMASIS NAMAS G (4 butai)

Tipinio buto plotas: 89,87 ir 79,99 m<sup>2</sup>

Pirmo aukšto bendras plotas: 171,54 m<sup>2</sup>

Antro aukšto bendras plotas: 168,18 m<sup>2</sup>

**BENDRAS PLOTAS: 339,72 m<sup>2</sup>**

#### SUTARTINIAI ŽYMĖJIMAI



Mūrinė siena su apšiltinimu



Mūrinės sienos

Kval. patv. dok. Nr.	Žirgų g. 19, Antezėriai, Vilniaus r. Tel.: +370 671 95367 El. paštas: globalus.projektavimas@gmail.com			Statinio pavadinimas: <b>Daugiabučių gyvenamųjų namų Lazdynėlių g. 57, Vilniuje, statybos projektas</b>	
Atestato Nr.	Pareigos	Vardas, pavardė	Parašas	Data	Brėžinio pavadinimas:
A1213	PV	Joana Janulevičienė		2019	G daugiabutis gyvenamasis namas. Pirmo aukšto planas M1:100
A1213	PDV	Joana Janulevičienė		2019	
	Arch.	Aleksandra Ivanova		2019	Laida
Kalba: LT	Statytojo (užsakovo) pavadinimas: <b>UAB "Rinvest"</b>			Dokumento žymuo: <b>GP19-270-PP-BR-G01</b>	Lapas <b>1</b>
					Lapų <b>1</b>

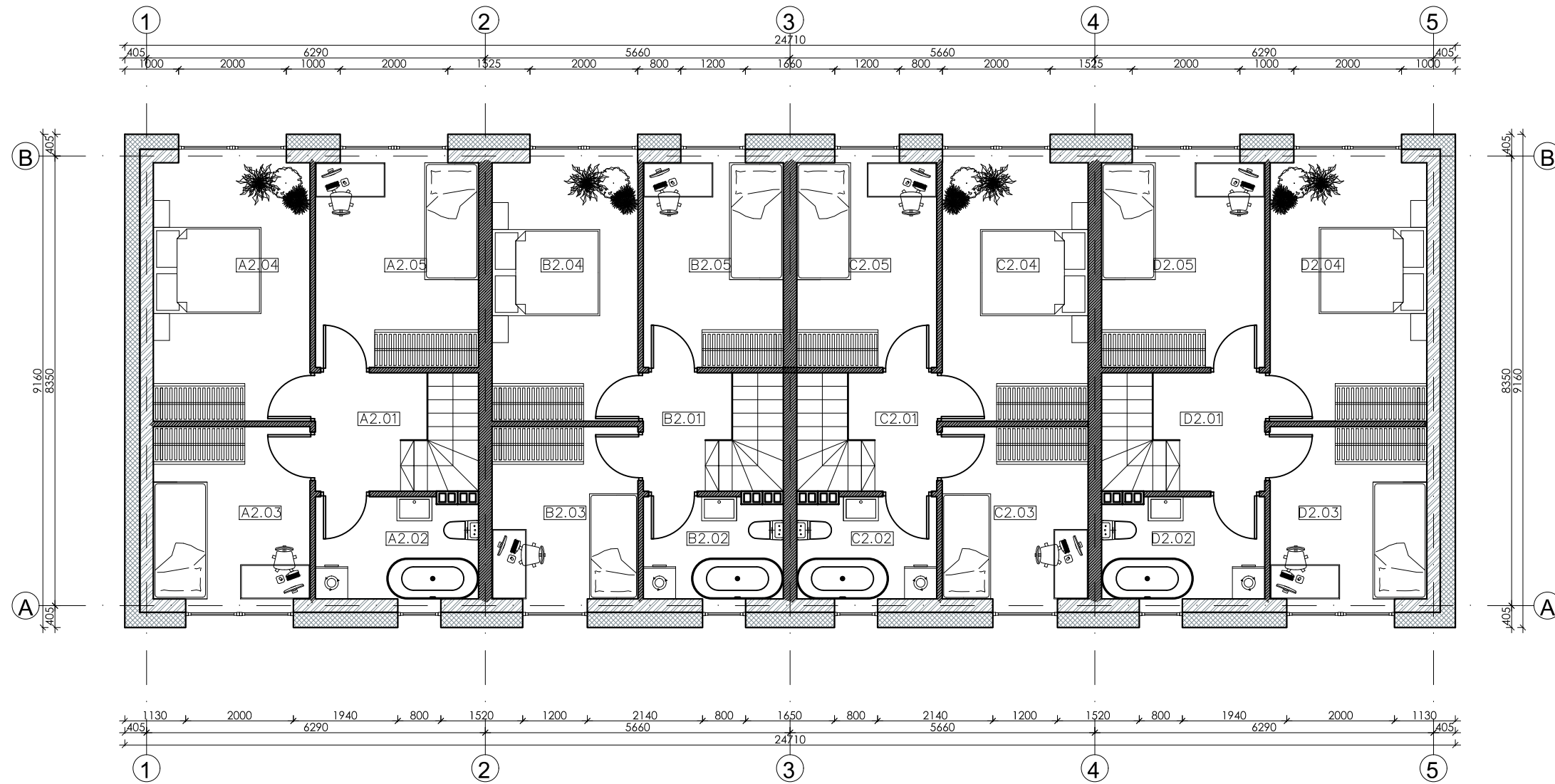

EKSPLIKACIJA			
Aukštas	Nr.	PATALPOS PAVADINIMAS	Plotas, m <sup>2</sup>
BUTAS A			
2	A2.01	Koridorius	4.10
	A2.02	WC / vonia	5.65
	A2.03	Gyvenamasis kambarys	9.31
	A2.04	Gyvenamasis kambarys	13.97
	A2.05	Gyvenamasis kambarys	11.51
IŠ VISO:			44.54
BUTAS B			
2	B2.01	Koridorius	3.16
	B2.02	WC / vonia	4.83
	B2.03	Gyvenamasis kambarys	8.67
	B2.04	Gyvenamasis kambarys	13.01
	B2.05	Gyvenamasis kambarys	9.88
IŠ VISO:			39.55
BUTAS C			
2	C2.01	Koridorius	3.16
	C2.02	WC / vonia	4.83
	C2.03	Gyvenamasis kambarys	8.67
	C2.04	Gyvenamasis kambarys	13.01
	C2.05	Gyvenamasis kambarys	9.88
IŠ VISO:			39.55
BUTAS D			
2	D2.01	Koridorius	4.10
	D2.02	WC / vonia	5.65
	D2.03	Gyvenamasis kambarys	9.31
	D2.04	Gyvenamasis kambarys	13.97
	D2.05	Gyvenamasis kambarys	11.51
IŠ VISO:			44.54
VISO ANTRAME AUKŠTE:			168.1800

**DAUGIABUTIS GYVENAMASIS NAMAS G (4 butai)**



Tipinio buto plotas: 89,87 ir 79,99 m<sup>2</sup>



Pirmo aukšto bendras plotas: 171,54 m<sup>2</sup>

Antro aukšto bendras plotas: 168,18 m<sup>2</sup>

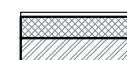
**BENDRAS PLOTAS: 339,72 m<sup>2</sup>**

**SUTARTINIAI ŽYMĖJIMAI**

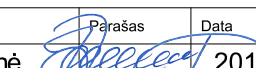
-  Mūrinė siena su apšiltinimu
-  Mūrinės sienos

Kval. patv. dok. Nr.	 Žirgų g. 19, Antezeriai, Vilniaus r. Tel.: +370 671 95367 El. paštas: globalus.projektavimas@gmail.com			Statinio pavadinimas: <b>Daugiabučių gyvenamųjų namų Lazdynėlių g. 57, Vilniuje, statybos projektas</b>		
Atestato Nr.	Pareigos	Vardas, pavardė	Parašas	Data	Brėžinio pavadinimas:	
A1213	PV	Joana Janulevičienė		2019	G daugiabutis gyvenamasis namas. Antro aukšto planas M1:100	
A1213	PDV	Joana Janulevičienė		2019		
	Arch.	Aleksandra Ivanova		2019		
Kalba: LT	Statytojo (užsakovo) pavadinimas: <b>UAB "Rinvest"</b>			Dokumento žymuo: <b>GP19-270-PP-BR-G02</b>		
					Lapas	Lapų
					1	1

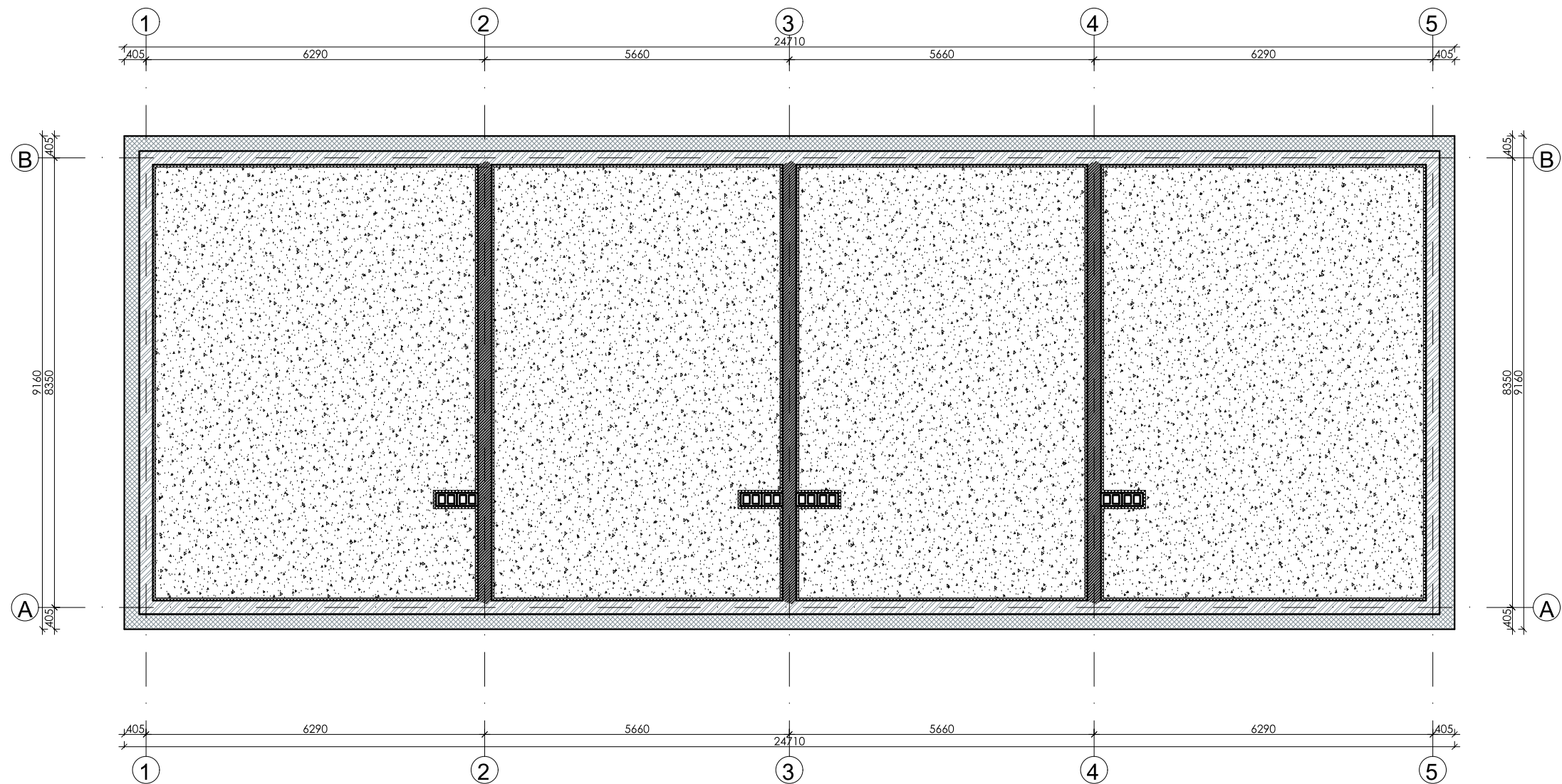

Kval. patv. dok. Nr.	 Žirgų g. 19, Antezeriai, Vilniaus r. Tel.: +370 671 95367 El. paštas: globalus.projektavimas@gmail.com				Statinio pavadinimas: <b>Daugiabučių gyvenamųjų namų Lazdynėlių g. 57, Vilniuje, statybos projektas</b>			
	Atestato Nr.	Pareigos	Vardas, pavardė	Parašas	Data	Brėžinio pavadinimas:	Laida	
A1213	PV	Joana Janulevičienė		2019	G daugiabutis gyvenamasis namas. Stogo planas M1:100	0		
A1213	PDV	Joana Janulevičienė		2019				
	Arch.	Aleksandra Ivanova		2019				
Kalba: LT	Statytojo (užsakovo) pavadinimas: UAB "Rinvest"				Dokumento žymuo: GP19-270-PP-BR-G03		Lapas 1	Lapų 1

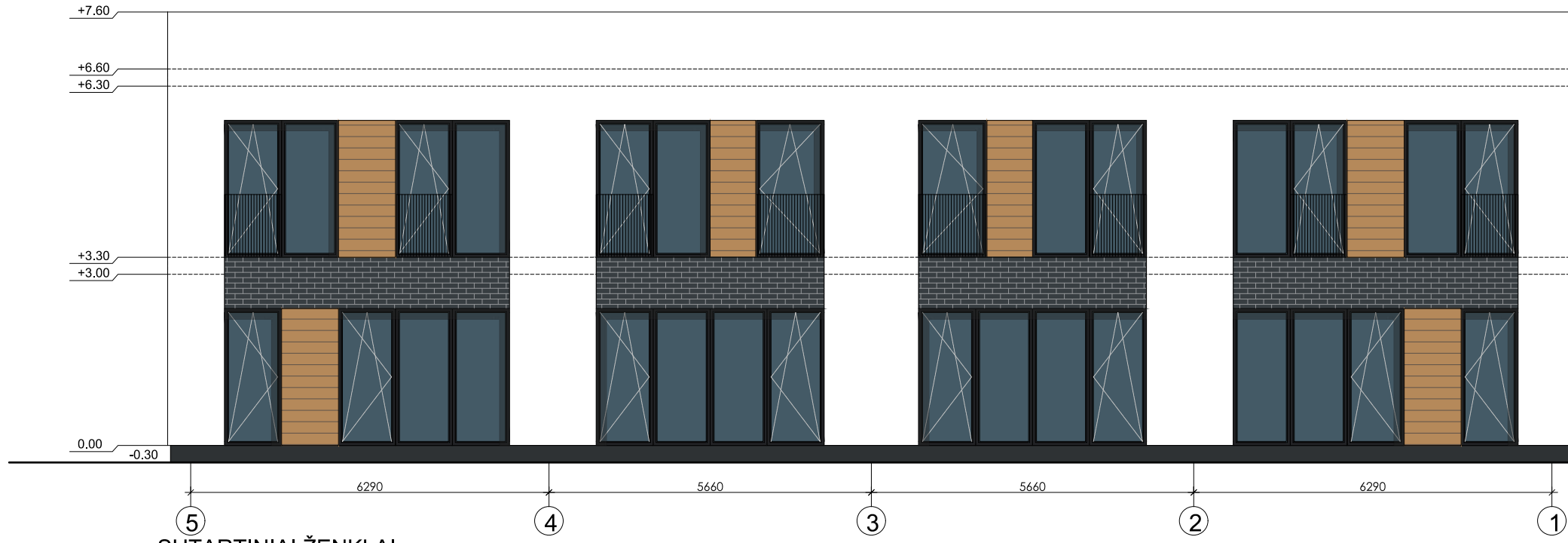
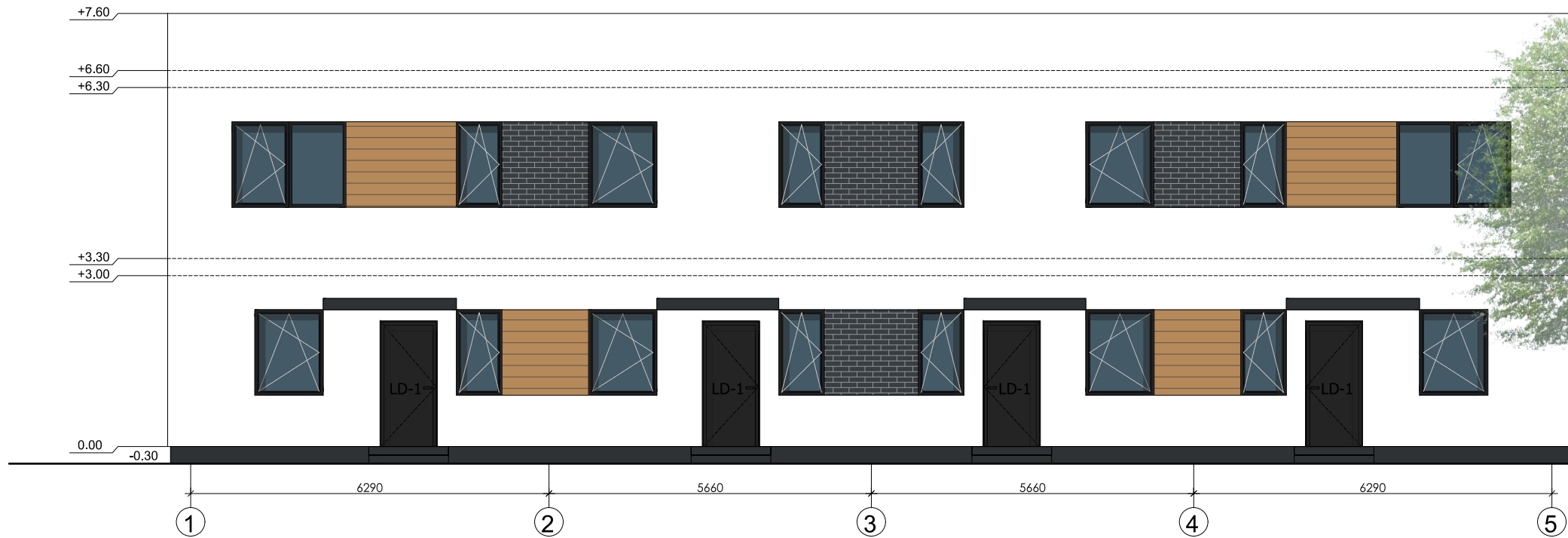

SUTARTINIAI ŽENKLAI

	MEDINĖS DAILYLENTĖS - ŠVIESIAI RUDA SPALVA
	DEKORATYVINIS KLINKERIS - TAMSIAI PILKA SPALVA
	PLONASLUOKSNIS DEKORATYVINIS TINKAS - BALTA SPALVA
	LANGAI - PLASTIKINIAI - TAMSIAI PILKA SPALVA

**DAUGIABUTIS GYVENAMASIS NAMAS G (4 butai)**  
 Tipinio buto plotas: 89,87 ir 79,99 m<sup>2</sup>

Pirmo aukšto bendras plotas: 171,54 m<sup>2</sup>  
 Antro aukšto bendras plotas: 168,18 m<sup>2</sup>

**BENDRAS PLOTAS: 339,72 m<sup>2</sup>**

Kval. patv. dok. Nr.			Žirgų g. 19, Antezėriai, Vilniaus r. Tel.: +370 671 95367 El. paštas: globalus.projektavimas@gmail.com		Statinio pavadinimas: <b>Daugiabučių gyvenamųjų namų Lazdynėlių g. 57, Vilniuje, statybos projektas</b>	
	Atestato Nr.	Pareigos	Vardas, pavardė	Parašas	Data	Brėžinio pavadinimas:
A1213	PV	Joana Janulevičienė		2019	2019	G daugiabutis gyvenamasis namas. Fasada M1:100 Spalvinis sprendimas
A1213	PDV	Joana Janulevičienė		2019		
	Arch.	Aleksandra Ivanova		2019		
Kalba: LT	Statytojo (užsakovo) pavadinimas: <b>UAB "Rinvest"</b>				Dokumento žymuo: <b>GP19-270-PP-BR-G04</b>	
					Lapas	Lapų
					1	1

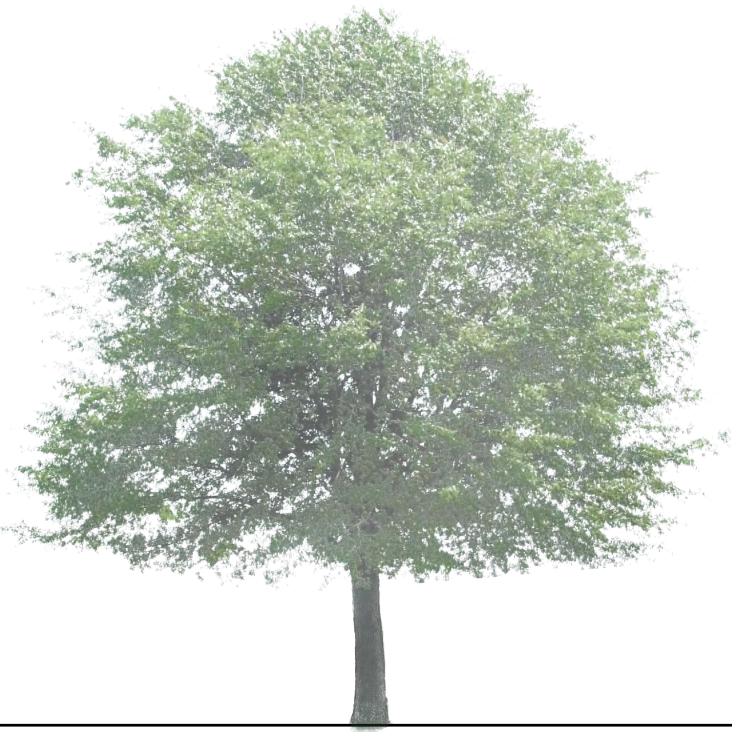

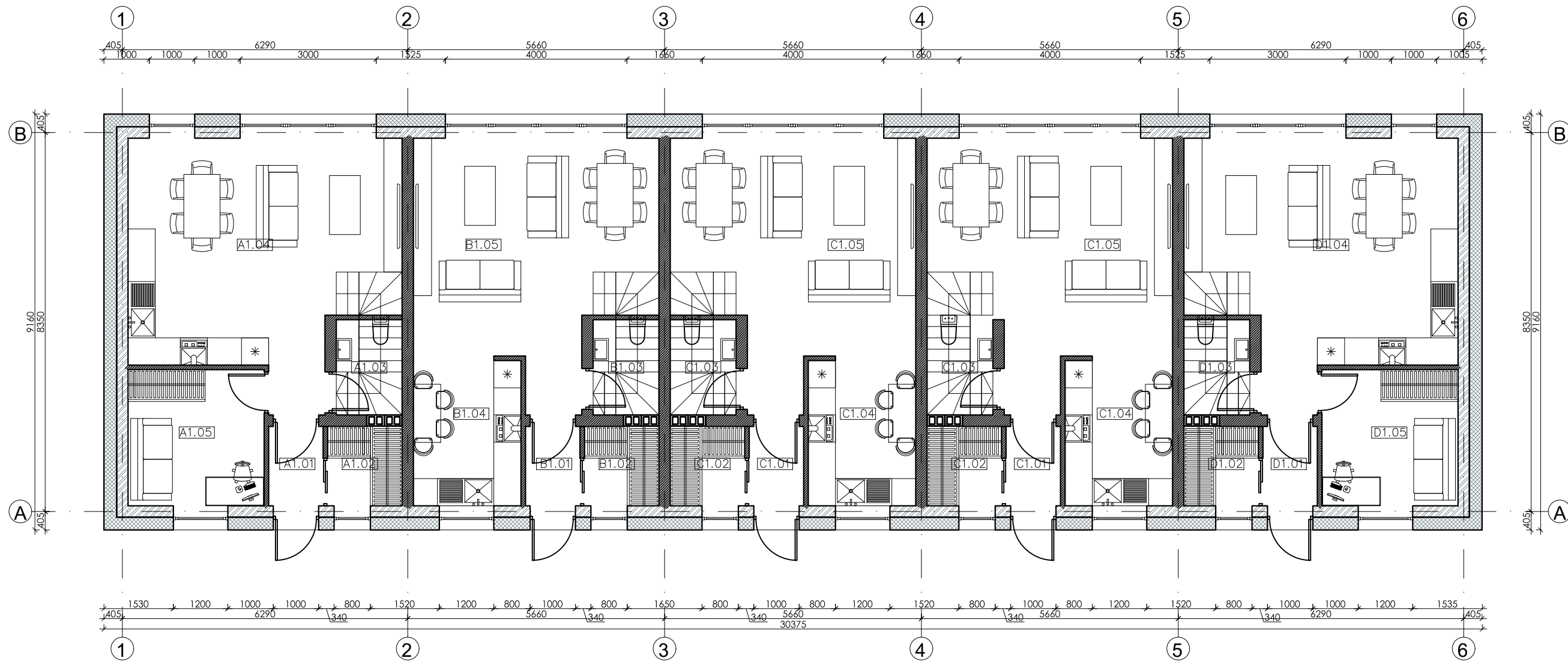



EKSPLIKACIJA				
Aukštas	Nr.	PATALPOS PAVADINIMAS	Plotas, m <sup>2</sup>	
1	BUTAS A			
	A1.01	Koridorius	2.10	
	A1.02	Drabužinė	2.87	
	A1.03	WC / vonia	3.04	
	A1.04	Vitruvė / svetainė / valgomasis	28.32	
	A1.05	Gyvenamasis kambarys	9.00	
		IŠ VISO:	45.33	
1	BUTAS B			
	B1.01	Koridorius	2.10	
	B1.02	Drabužinė	2.87	
	B1.03	WC / vonia	3.04	
	B1.04	Vitruvė	7.76	
	B1.05	Gyvenamasis kambarys	24.67	
		IŠ VISO:	40.44	
1	BUTAS C			
	C1.01	Koridorius	2.10	
	C1.02	Drabužinė	2.87	
	C1.03	WC / vonia	3.04	
	C1.04	Vitruvė	7.76	
	C1.05	Gyvenamasis kambarys	24.67	
		IŠ VISO:	40.44	
1	BUTAS D			
	D1.01	Koridorius	2.10	
	D1.02	Drabužinė	2.87	
	D1.03	WC / vonia	3.04	
	D1.04	Vitruvė	7.76	
	D1.05	Gyvenamasis kambarys	24.67	
		IŠ VISO:	40.44	
1	BUTAS E			
	E1.01	Koridorius	2.10	
	E1.02	Drabužinė	2.87	
	E1.03	WC / vonia	3.04	
	E1.04	Vitruvė / svetainė / valgomasis	28.32	
	E1.05	Gyvenamasis kambarys	9.00	
		IŠ VISO:	45.33	
<b>VISO PIRMAME AUKŠTE:</b>			211.9800	

**DAUGIABUTIS GYVENAMASIS NAMAS H (5 butai)**  
 Tipinio buto plotas: 89,87 ir 79,99 m<sup>2</sup>  
 Pirmo aukšto bendras plotas: 211,98 m<sup>2</sup>  
 Antro aukšto bendras plotas: 207,73 m<sup>2</sup>  
**BENDRAS PLOTAS: 419,71 m<sup>2</sup>**

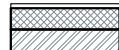
**SUTARTINIAI ŽYMĖJIMAI**

-  Mūrinė siena su apšiltinimu
-  Mūrinės sienos

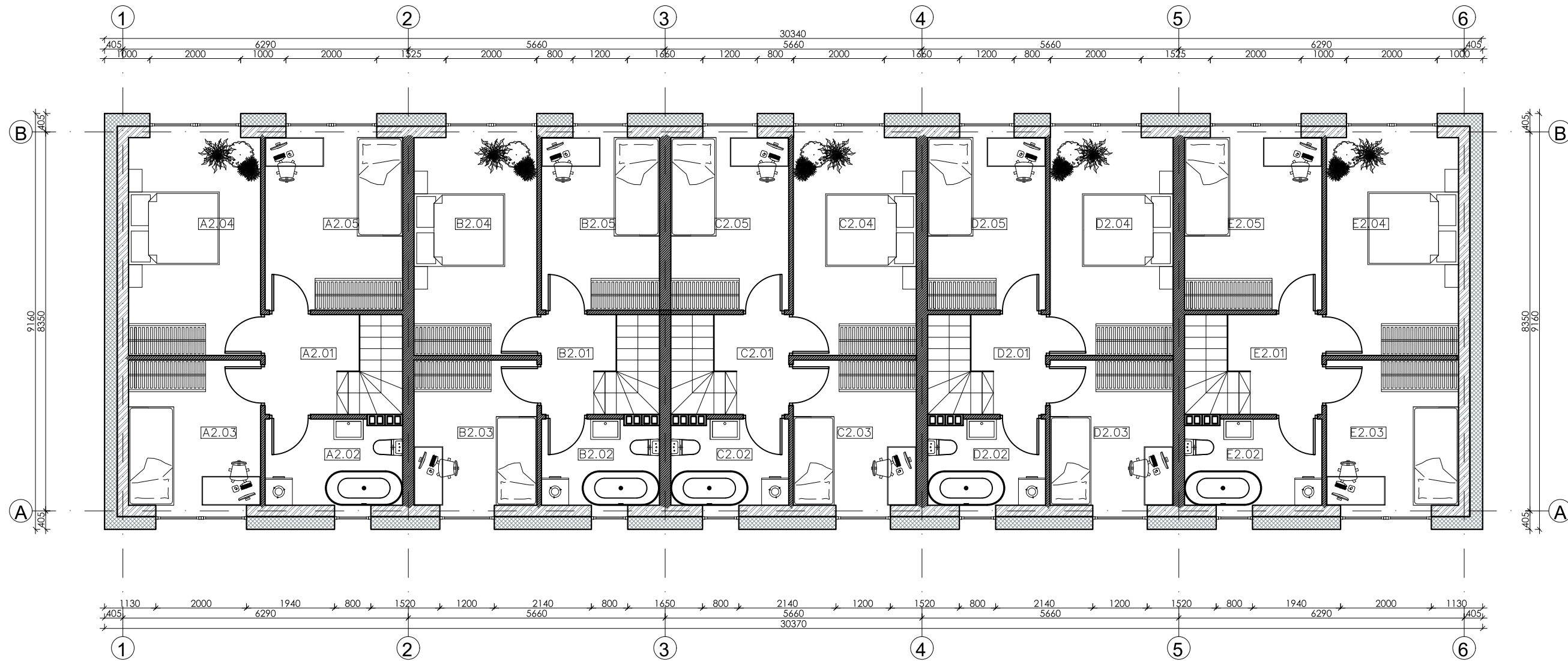

Kval. patv. dok. Nr.	 Žirgų g. 19, Antezėriai, Vilniaus r. Tel.: +370 671 95367 El. paštas: globalus.projektavimas@gmail.com			Statinio pavadinimas: <b>Daugiabučių gyvenamųjų namų Lazdynėlių g. 57, Vilniuje, statybos projektas</b>		
Atestato Nr.	Pareigos	Vardas, pavardė	Parašas	Data	Brėžinio pavadinimas:	
A1213	PV	Joana Janulevičienė		2019	G daugiabutis gyvenamasis namas. Pirmo aukšto planas M1:100	
A1213	PDV	Joana Janulevičienė		2019		
	Arch.	Aleksandra Ivanova		2019		
Kalba: LT	Statytojo (užsakovo) pavadinimas: <b>UAB "Rinvest"</b>				Dokumento žymuo: <b>GP19-270-PP-BR-G01</b>	Lapas <b>1</b>
					Lapų <b>1</b>	







EKSPLIKACIJA			
Aukštas	Nr.	PATALPOS PAVADINIMAS	Plotas, m <sup>2</sup>
BUTAS A			
2	A2.01	Koridorius	4.10
	A2.02	WC / vonia	5.65
	A2.03	Gyvenamasis kambarys	9.31
	A2.04	Gyvenamasis kambarys	13.97
	A2.05	Gyvenamasis kambarys	11.51
IŠ VISO:			44.54
BUTAS B			
2	B2.01	Koridorius	3.16
	B2.02	WC / vonia	4.83
	B2.03	Gyvenamasis kambarys	8.67
	B2.04	Gyvenamasis kambarys	13.01
	B2.05	Gyvenamasis kambarys	9.88
IŠ VISO:			39.55
BUTAS C			
2	C2.01	Koridorius	3.16
	C2.02	WC / vonia	4.83
	C2.03	Gyvenamasis kambarys	8.67
	C2.04	Gyvenamasis kambarys	13.01
	C2.05	Gyvenamasis kambarys	9.88
IŠ VISO:			39.55
BUTAS D			
2	D2.01	Koridorius	3.16
	D2.02	WC / vonia	4.83
	D2.03	Gyvenamasis kambarys	8.67
	D2.04	Gyvenamasis kambarys	13.01
	D2.05	Gyvenamasis kambarys	9.88
IŠ VISO:			39.55
BUTAS E			
2	E2.01	Koridorius	4.10
	E2.02	WC / vonia	5.65
	E2.03	Gyvenamasis kambarys	9.31
	E2.04	Gyvenamasis kambarys	13.97
	E2.05	Gyvenamasis kambarys	11.51
IŠ VISO:			44.54
VISI ANTRAME AUKŠTE:			207.7300

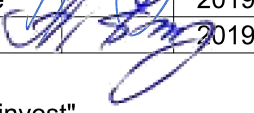

**DAUGIABUTIS GYVENAMASIS NAMAS H (5 butai)**  
 Tipinio buto plotas: 89,87 ir 79,99 m<sup>2</sup>  
 Pirmo aukšto bendras plotas: 211,98 m<sup>2</sup>  
 Antro aukšto bendras plotas: 207,73 m<sup>2</sup>  
**BENDRAS PLOTAS: 419,71 m<sup>2</sup>**

**SUTARTINIAI ŽYMĖJIMAI**

 Mūrinė siena su apšiltinimu  
 Mūrinės sienos

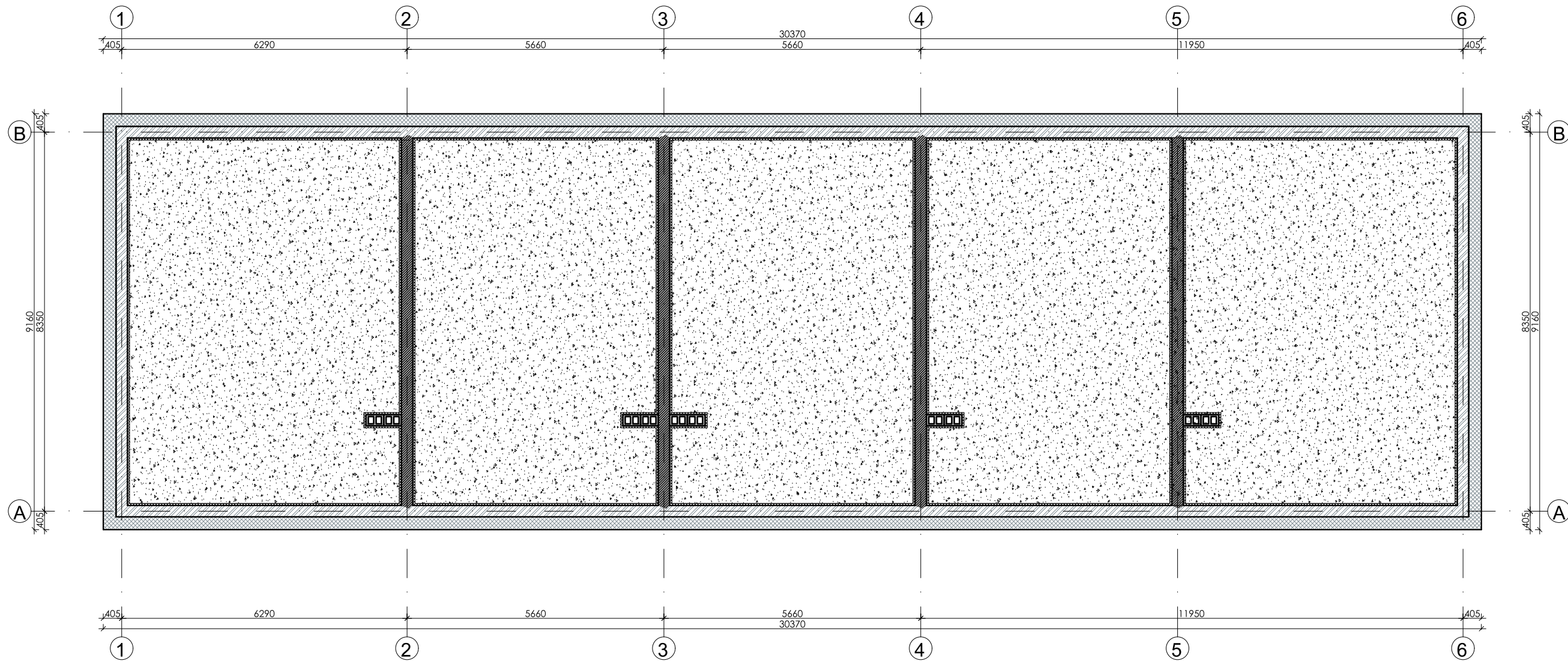
Kval. patv. dok. Nr.	 Žirgų g. 19, Antezeriai, Vilniaus r. Tel.: +370 671 95367 El. paštas: globalus.projektavimas@gmail.com				Statinio pavadinimas:	
	<b>Daugiabučių gyvenamųjų namų Lazdynėlių g. 57, Vilniuje, statybos projektas</b>					
Atestato Nr.	Pareigos	Vardas, pavardė	Parašas	Data	Brėžinio pavadinimas:	
A1213	PV	Joana Janulevičienė		2019	G daugiabutis gyvenamasis namas. Antro aukšto planas M1:100	
A1213	PDV	Joana Janulevičienė		2019		
	Arch.	Aleksandra Ivanova		2019	Laida	
Kalba: LT	Statytojo (užsakovo) pavadinimas: UAB "Rinvest"				Dokumento žymuo: GP19-270-PP-BR-G02	
					Lapas	Lapų
					1	1

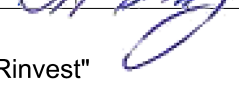

Kval. patv. dok. Nr.	 Žirgų g. 19, Antezeriai, Vilniaus r. Tel.: +370 671 95367 El. paštas: globalus.projektavimas@gmail.com				Statinio pavadinimas: <b>Daugiabučių gyvenamųjų namų Lazdynėlių g. 57, Vilniuje, statybos projektas</b>			
	Atestato Nr.	Pareigos	Vardas, pavardė	Parašas	Data	Brėžinio pavadinimas:	Laida	
	A1213	PV	Joana Janulevičienė		2019	G daugiabutis gyvenamasis namas. Stogo planas M1:100	0	
	A1213	PDV	Joana Janulevičienė		2019			
		Arch.	Aleksandra Ivanova		2019			
Kalba: LT	Statytojo (užsakovo) pavadinimas: <b>UAB "Rinvest"</b>				Dokumento žymuo: <b>GP19-270-PP-BR-G03</b>		Lapas 1	Lapų 1

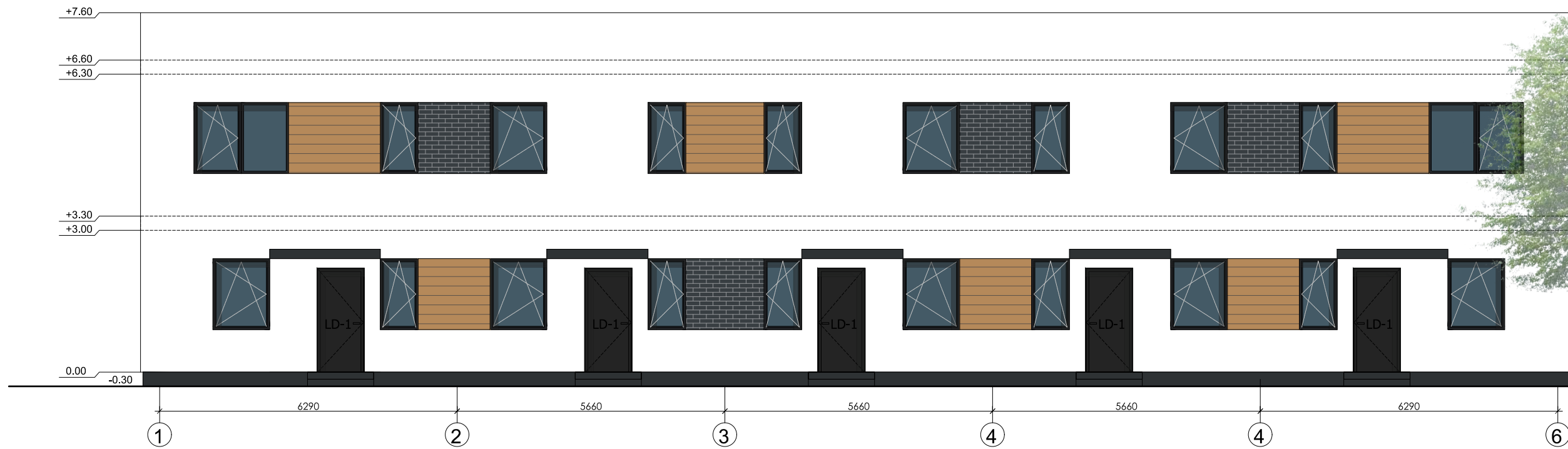

SUTARTINIAI ŽENKLAI

	MEDINĖS DAILYLENTĖS - ŠVIESIAI RUDA SPALVA
	DEKORATYVINIS KLINKERIS - TAMSIAI PILKA SPALVA
	PLONASLUOKSNIS DEKORATYVINIS TINKAS - BALTA SPALVA
	LANGAI - PLASTIKINIAI - TAMSIAI PILKA SPALVA

**DAUGIABUTIS GYVENAMASIS NAMAS H (5 butai)**  
 Tipinio buto plotas: 89,87 ir 79,99 m<sup>2</sup>

Pirmo aukšto bendras plotas: 211,98 m<sup>2</sup>  
 Antro aukšto bendras plotas: 207,73 m<sup>2</sup>

**BENDRAS PLOTAS: 419,71 m<sup>2</sup>**

Kval. patv. dok. Nr.	Žirgų g. 19, Antezeriai, Vilniaus r. Tel.: +370 671 95367 El. paštas: globalus.projektavimas@gmail.com				Statinio pavadinimas: <b>Daugiabučių gyvenamųjų namų Lazdynėlių g. 57, Vilniuje, statybos projektas</b>	
Atestato Nr.	Pareigos	Vardas, pavardė	Parašas	Data	Brėžinio pavadinimas:	
A1213	PV	Joana Janulevičienė		2019	H daugiabutis gyvenamasis namas.	
A1213	PDV	Joana Janulevičienė		2019	Fasadai M1:100 Spalvinis sprendimas	
		Arch. Aleksandra Ivanova		2019	Laida	
Kalba: LT	Statytojo (užsakovo) pavadinimas: <b>UAB "Rinvest"</b>				Dokumento žymuo: <b>GP19-270-PP-BR-G04</b>	
					Lapas	Lapų
					1	1

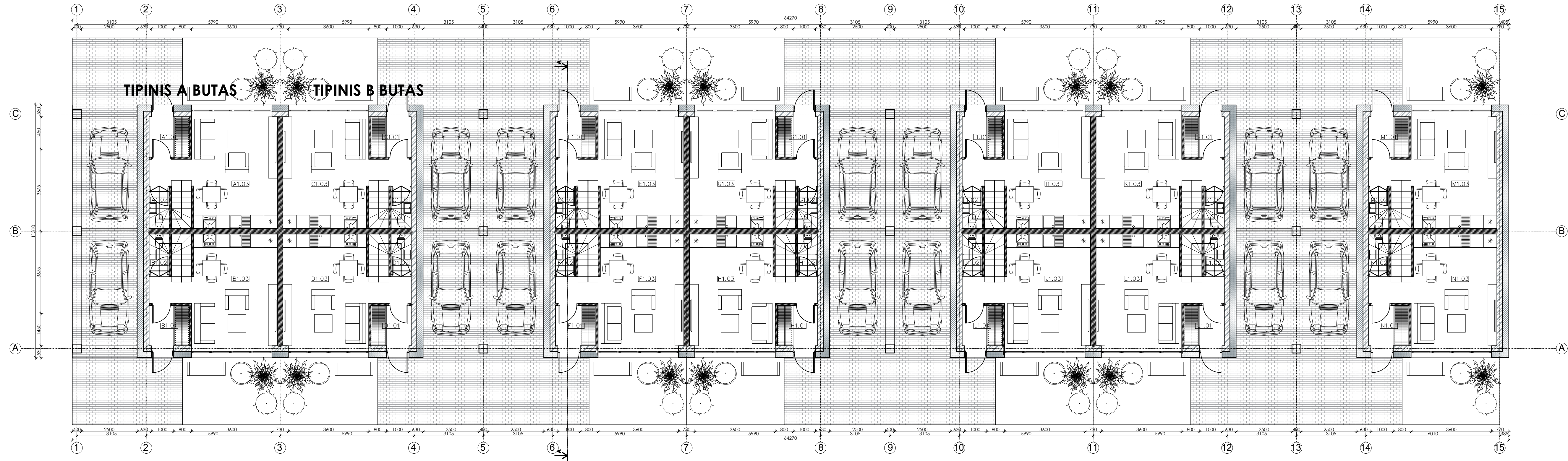

EKSPLIKACIJA			
Aukštis	Nr.	PATALPOS PAVADINIMAS	Plotas, m <sup>2</sup>
1	A1.01	BUTAS A	3.24
	A1.02	Koridorius	1.62
	A1.03	WC / vonia	1.62
	IŠ VISO:		

EKSPLIKACIJA			
Aukštis	Nr.	PATALPOS PAVADINIMAS	Plotas, m <sup>2</sup>
1	D1.01	BUTAS D	3.24
	D1.02	Koridorius	1.62
	D1.03	WC / vonia	1.62
	IŠ VISO:		

EKSPLIKACIJA			
Aukštis	Nr.	PATALPOS PAVADINIMAS	Plotas, m <sup>2</sup>
1	G1.01	BUTAS G	3.24
	G1.02	Koridorius	1.62
	G1.03	WC / vonia	1.62
	IŠ VISO:		

EKSPLIKACIJA			
Aukštis	Nr.	PATALPOS PAVADINIMAS	Plotas, m <sup>2</sup>
1	H1.01	BUTAS H	3.24
	H1.02	Koridorius	1.62
	H1.03	WC / vonia	1.62
	IŠ VISO:		

EKSPLIKACIJA			
Aukštis	Nr.	PATALPOS PAVADINIMAS	Plotas, m <sup>2</sup>
1	J1.01	BUTAS J	3.24
	J1.02	Koridorius	1.62
	J1.03	WC / vonia	1.62
	IŠ VISO:		

**DAUGIABUTIS GYVENAMASIS NAMAS (14 butų)**  
 Tipinio buto A plotas: 60,49 m<sup>2</sup>  
 Tipinio buto B plotas: 100,73 m<sup>2</sup>  
 Pirmo aukšto bendras plotas: 366,10 m<sup>2</sup>  
 Antro aukšto bendras plotas: 480,76 m<sup>2</sup>  
 Antstato bendras plotas: 160,96 m<sup>2</sup>  
**BENDRAS PLOTAS: 1007,82 m<sup>2</sup>**

**SUTARTINIAI ŽYMĖJIMAI**

- Mūrinė siena su apšiltinimu
- Mūrinės sienos

Kval. patv. dok. Nr.	GLOBALUS PROJEKTAVIMAS			Statinio pavadinimas: Daugiabučių gyvenamųjų namų Lazdynėlių g. 57, Vilniuje, statybos projektas	
Atestato Nr.	Pareigos	Vardas, pavardė	Parašas	Data	Brežinio pavadinimas: I daugiabutis gyvenamasis namas. Pirmo aukšto planas M1:100
A1213	PV	Joana Janulevičienė		2019	Laida: 0
A1213	PDV	Joana Janulevičienė		2019	
Kalba: LT	Statytojo (užsakovo) pavadinimas: UAB "Rinvest"			Dokumento žymuo: GP19-270-PP-BR-101	
					Lapas: 1
					Lapų: 1

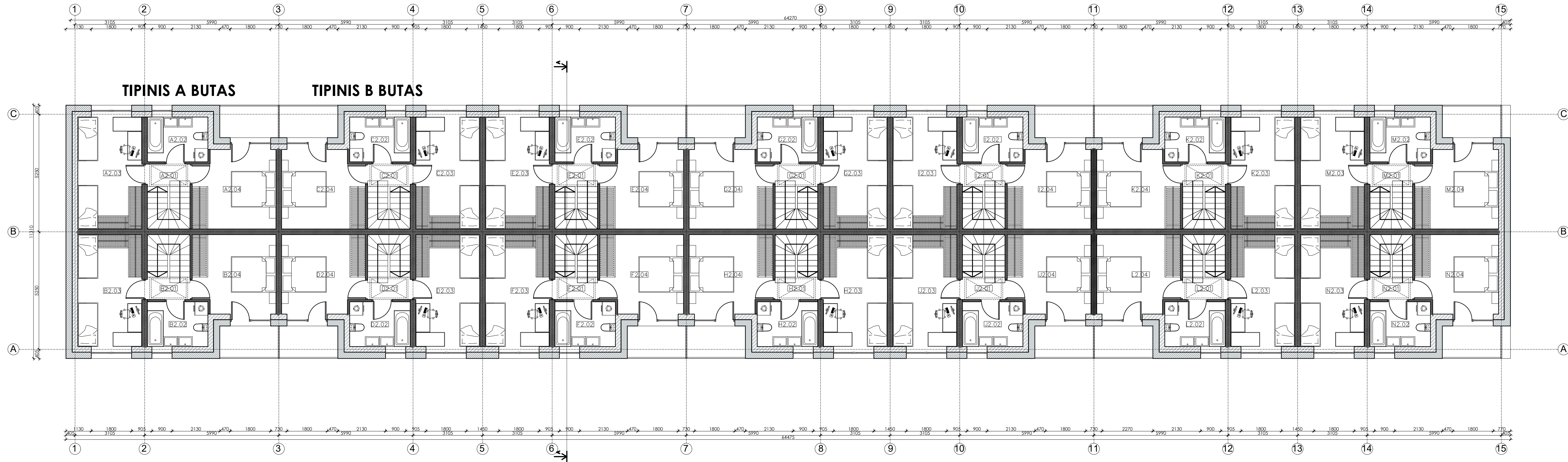

EKSPLIKACIJA			
Aukštis	Nr.	PATALPOS PAVADINIMAS	Plotas, m²
2	A2.01	Koridorius	1.90
	A2.02	WC / vonia	5.40
	A2.03	Gyvenamasis kambarys	14.28
	A2.04	Gyvenamasis kambarys	12.76
IŠ VISO:			34.34

EKSPLIKACIJA			
Aukštis	Nr.	PATALPOS PAVADINIMAS	Plotas, m²
2	D2.01	Koridorius	1.90
	D2.02	WC / vonia	5.40
	D2.03	Gyvenamasis kambarys	14.28
	D2.04	Gyvenamasis kambarys	12.76
IŠ VISO:			34.34

EKSPLIKACIJA			
Aukštis	Nr.	PATALPOS PAVADINIMAS	Plotas, m²
2	G2.01	Koridorius	1.90
	G2.02	WC / vonia	5.40
	G2.03	Gyvenamasis kambarys	14.28
	G2.04	Gyvenamasis kambarys	12.76
IŠ VISO:			34.34

EKSPLIKACIJA			
Aukštis	Nr.	PATALPOS PAVADINIMAS	Plotas, m²
2	H2.01	Koridorius	1.90
	H2.02	WC / vonia	5.40
	H2.03	Gyvenamasis kambarys	14.28
	H2.04	Gyvenamasis kambarys	12.76
IŠ VISO:			34.34

EKSPLIKACIJA			
Aukštis	Nr.	PATALPOS PAVADINIMAS	Plotas, m²
2	J2.01	Koridorius	1.90
	J2.02	WC / vonia	5.40
	J2.03	Gyvenamasis kambarys	14.28
	J2.04	Gyvenamasis kambarys	12.76
IŠ VISO:			34.34

EKSPLIKACIJA			
Aukštis	Nr.	PATALPOS PAVADINIMAS	Plotas, m²
2	K2.01	Koridorius	1.90
	K2.02	WC / vonia	5.40
	K2.03	Gyvenamasis kambarys	14.28
	K2.04	Gyvenamasis kambarys	12.76
IŠ VISO:			34.34

EKSPLIKACIJA			
Aukštis	Nr.	PATALPOS PAVADINIMAS	Plotas, m²
2	M2.01	Koridorius	1.90
	M2.02	WC / vonia	5.40
	M2.03	Gyvenamasis kambarys	14.28
	M2.04	Gyvenamasis kambarys	12.76
IŠ VISO:			34.34

EKSPLIKACIJA			
Aukštis	Nr.	PATALPOS PAVADINIMAS	Plotas, m²
2	N2.01	Koridorius	1.90
	N2.02	WC / vonia	5.40
	N2.03	Gyvenamasis kambarys	14.28
	N2.04	Gyvenamasis kambarys	12.76
IŠ VISO:			34.34

EKSPLIKACIJA			
Aukštis	Nr.	PATALPOS PAVADINIMAS	Plotas, m²
2	L2.01	Koridorius	1.90
	L2.02	WC / vonia	5.40
	L2.03	Gyvenamasis kambarys	14.28
	L2.04	Gyvenamasis kambarys	12.76
IŠ VISO:			34.34

EKSPLIKACIJA			
Aukštis	Nr.	PATALPOS PAVADINIMAS	Plotas, m²
2	I2.01	Koridorius	1.90
	I2.02	WC / vonia	5.40
	I2.03	Gyvenamasis kambarys	14.28
	I2.04	Gyvenamasis kambarys	12.76
IŠ VISO:			34.34

EKSPLIKACIJA			
Aukštis	Nr.	PATALPOS PAVADINIMAS	Plotas, m²
2	J2.01	Koridorius	1.90
	J2.02	WC / vonia	5.40
	J2.03	Gyvenamasis kambarys	14.28
	J2.04	Gyvenamasis kambarys	12.76
IŠ VISO:			34.34

EKSPLIKACIJA			
Aukštis	Nr.	PATALPOS PAVADINIMAS	Plotas, m²
2	H2.01	Koridorius	1.90
	H2.02	WC / vonia	5.40
	H2.03	Gyvenamasis kambarys	14.28
	H2.04	Gyvenamasis kambarys	12.76
IŠ VISO:			34.34

EKSPLIKACIJA			
Aukštis	Nr.	PATALPOS PAVADINIMAS	Plotas, m²
2	D2.01	Koridorius	1.90
	D2.02	WC / vonia	5.40
	D2.03	Gyvenamasis kambarys	14.28
	D2.04	Gyvenamasis kambarys	12.76
IŠ VISO:			34.34

EKSPLIKACIJA			
Aukštis	Nr.	PATALPOS PAVADINIMAS	Plotas, m²
2	A2.01	Koridorius	1.90
	A2.02	WC / vonia	5.40
	A2.03	Gyvenamasis kambarys	14.28
	A2.04	Gyvenamasis kambarys	12.76
IŠ VISO:			34.34

**DAUGIABUTIS GYVENAMASIS NAMAS I (14 butų)**  
 Tipinio buto A plotas: 60,49 m²  
 Tipinio buto B plotas: 100,73 m²  
 Pirmo aukšto bendras plotas: 366,10 m²  
 Antro aukšto bendras plotas: 480,76 m²  
 Antsto bendras plotas: 160,96 m²  
**BENDRAS PLOTAS: 1007,82 m²**

**SUTARTINIAI ŽYMĖJIMAI**

- Mūrinė siena su apšiltinimu
- Mūrinės sienos

Kval. patv. dok. Nr.	GLOBALUS PROJEKTAVIMAS			Statinio pavadinimas: <b>Daugiabučių gyvenamųjų namų Lazdynėlių g. 57, Vilniuje, statybos projektas</b>	
Atestato Nr.	Pareigos	Vardas, pavardė	Pasirašas	Data	Brėžinio pavadinimas:
A1213	PV	Joana Janulevičienė		2019	I daugiabutis gyvenamasis namas.
A1213	PDV	Joana Janulevičienė		2019	Antro aukšto planas M1:100
Kalba:	Statytojo (užsakovo) pavadinimas:			Dokumento žymuo:	
LT	UAB "Rinvest"			GP19-270-PP-BR-I02	
					Lapas
					1
					Lapų
					1

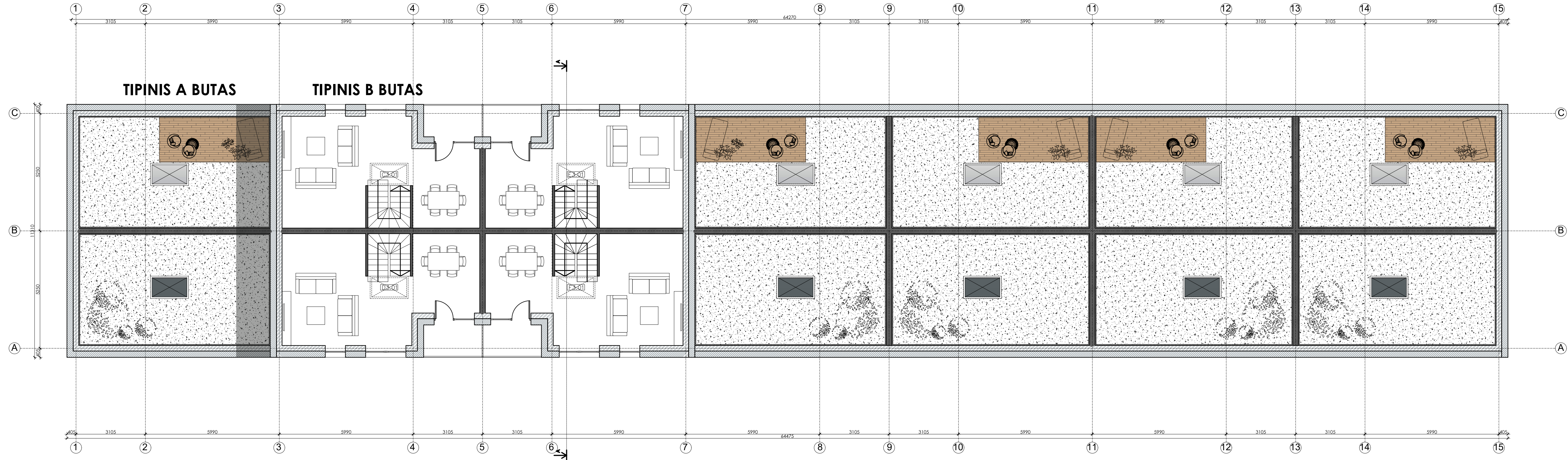



EKSPLIKACIJA				
Aukštis	Nr.	PATALPOS PAVADINIMAS	Plotas, m²	
3	BUTAS A			
	C3.01	Antistatas	40.24	
	D3.01	Antistatas	40.24	
	E3.01	Antistatas	40.24	
	F3.01	Antistatas	40.24	
		(Š. VIŠO)	160.96	

**DAUGIABUTIS GYVENAMASIS NAMAS I (14 butų)**  
 Tipinio buto A plotas: 60,49 m<sup>2</sup>  
 Tipinio buto B plotas: 100,73 m<sup>2</sup>

Pirmo aukšto bendras plotas: 366,10 m<sup>2</sup>  
 Antro aukšto bendras plotas: 480,76 m<sup>2</sup>  
 Antstato bendras plotas: 160,96 m<sup>2</sup>

**BENDRAS PLOTAS: 1007,82 m<sup>2</sup>**

**SUTARTINIAI ŽYMĖJIMAI**

-  Mūrinė siena su apšiltinimu
-  Mūrinės sienos

Kval. patv. dok. Nr.	GLOBALUS PROJEKTAVIMAS			Žirgų g. 19, Antezėriai, Vilnius r. Tel.: +370 671 95367 El. paštas: globalus.projektavimas@gmail.com	Statinio pavadinimas: <b>Daugiabučių gyvenamųjų namų Lazdynėlių g. 57, Vilniuje, statybos projektas</b>			
	Atestato Nr.	Pareigos	Vardas, pavardė		Parašas	Data	Brėžinio pavadinimas:	Laida
	A1213	PV	Joana Janulevičienė		2019	I daugiabutis gyvenamasis namas. Antstato planas M1:100	0	
	A1213	PDV	Joana Janulevičienė		2019			
Kalba: LT	Statytojo (užsakovo) pavadinimas: <b>UAB "Rinvest"</b>				Dokumento žymuo: GP19-270-PP-BR-I03		Lapas 1	Lapų 1

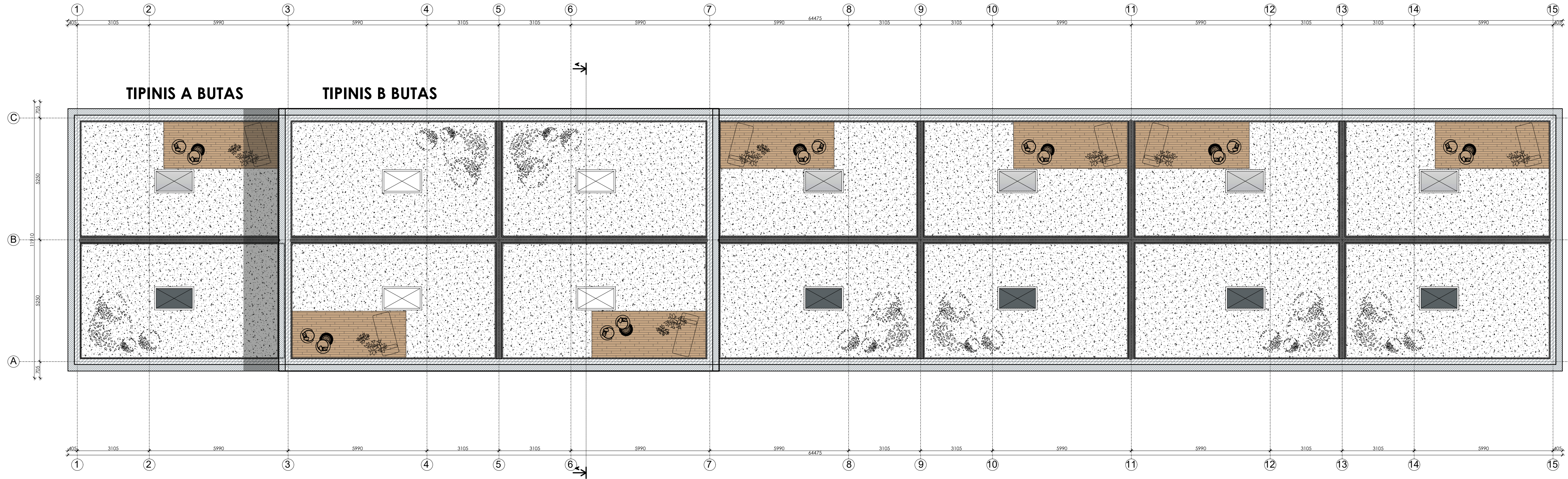

SUTARTINIAI ŽYMĖJIMAI

ĮRENGIAMA STOGO DANGA

**DAUGIABUTIS GYVENAMASIS NAMAS I (14 butų)**  
 Tipinio buto A plotas: 60,49 m<sup>2</sup>  
 Tipinio buto B plotas: 100,73 m<sup>2</sup>

Pirmo aukšto bendras plotas: 366,10 m<sup>2</sup>  
 Antro aukšto bendras plotas: 480,76 m<sup>2</sup>  
 Antstato bendras plotas: 160,96 m<sup>2</sup>

**BENDRAS PLOTAS: 1007,82 m<sup>2</sup>**

SUTARTINIAI ŽYMĖJIMAI

Mūrinė siena su apšiltinimu

Mūrinės sienos

Kval. patv. dok. Nr.	Žirgų g. 19, Antezėriai, Vilnius r. Tel.: +370 671 95367 El. paštas: globalus.projektavimas@gmail.com			Statinio pavadinimas: <b>Daugiabučių gyvenamųjų namų Lazdynėlių g. 57, Vilniuje, statybos projektas</b>		
Atestato Nr.	Pareigos	Vardas, pavardė	Parašas	Data	Brežinio pavadinimas:	Laida
A1213	PV	Joana Janulevičienė		2019	I daugiabutis gyvenamasis namas. Stogo planas M1:100	0
A1213	PDV	Joana Janulevičienė		2019		
Arch.			Aleksandra Ivanova		2019	
Kalba: LT	Statytojo (užsakovo) pavadinimas: UAB "Rinvest"			Dokumento žymuo: GP19-270-PP-BR-I04		Lapas Lapų 1 1

TIPINIS A BUTAS

TIPINIS B BUTAS

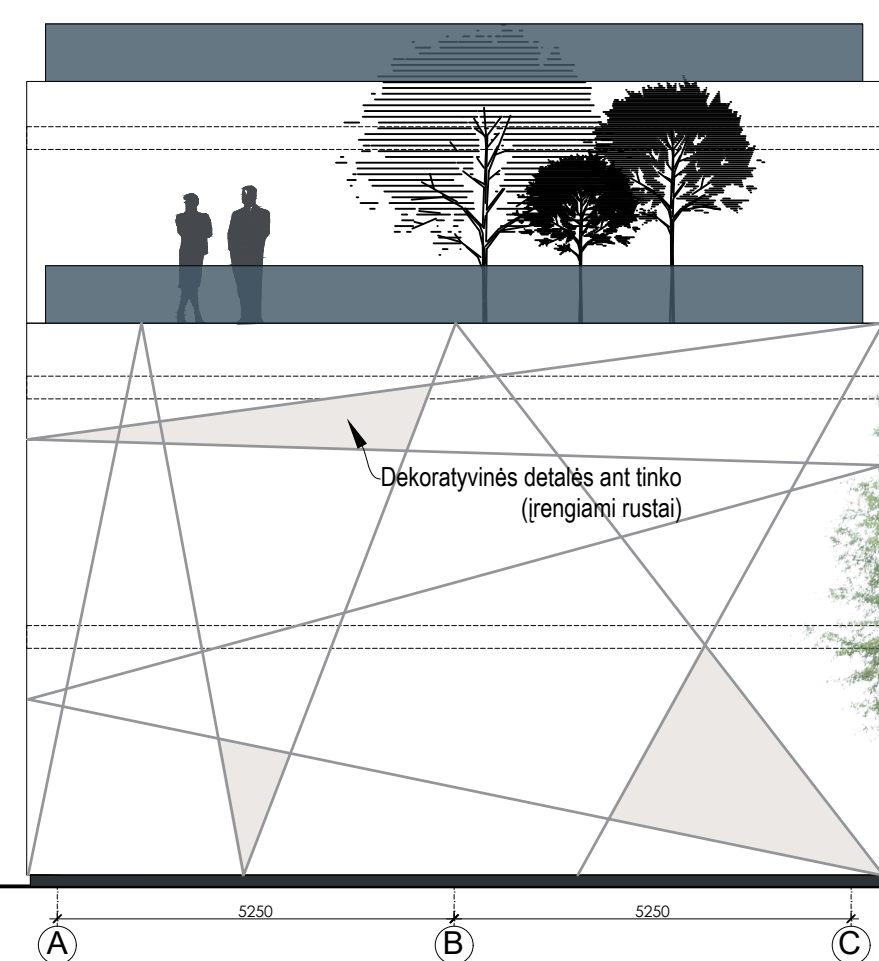
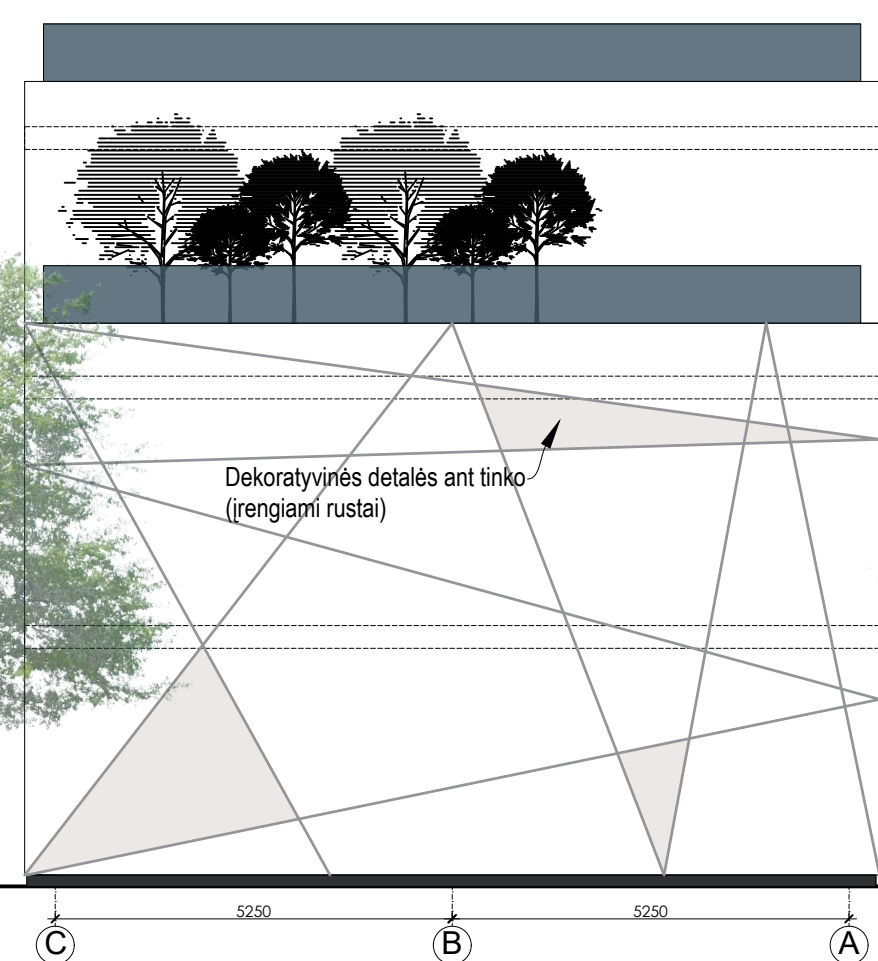



SUTARTINIAI ŽENKLAI

	MEDINĖS DAILYLĖNTĖS - ŠVIŠIAI RUDA SPALVA
	PLONASLUOKSNIS DEKORATYVINIS TINKAS - TAMSIAI PILKA SPALVA
	PLONASLUOKSNIS DEKORATYVINIS TINKAS - BALTA SPALVA
	LANGAI - PLASTIKINIAI - TAMSIAI PILKA SPALVA

**DAUGIABUTIS GYVENAMASIS NAMAS I (14 butų)**  
 Tipinio buto A plotas: 60,49 m<sup>2</sup>  
 Tipinio buto B plotas: 100,73 m<sup>2</sup>  
 Pirmo aukšto bendras plotas: 366,10 m<sup>2</sup>  
 Antro aukšto bendras plotas: 480,76 m<sup>2</sup>  
 Aništafo bendras plotas: 160,96 m<sup>2</sup>  
**BENDRAS PLOTAS: 1007,82 m<sup>2</sup>**

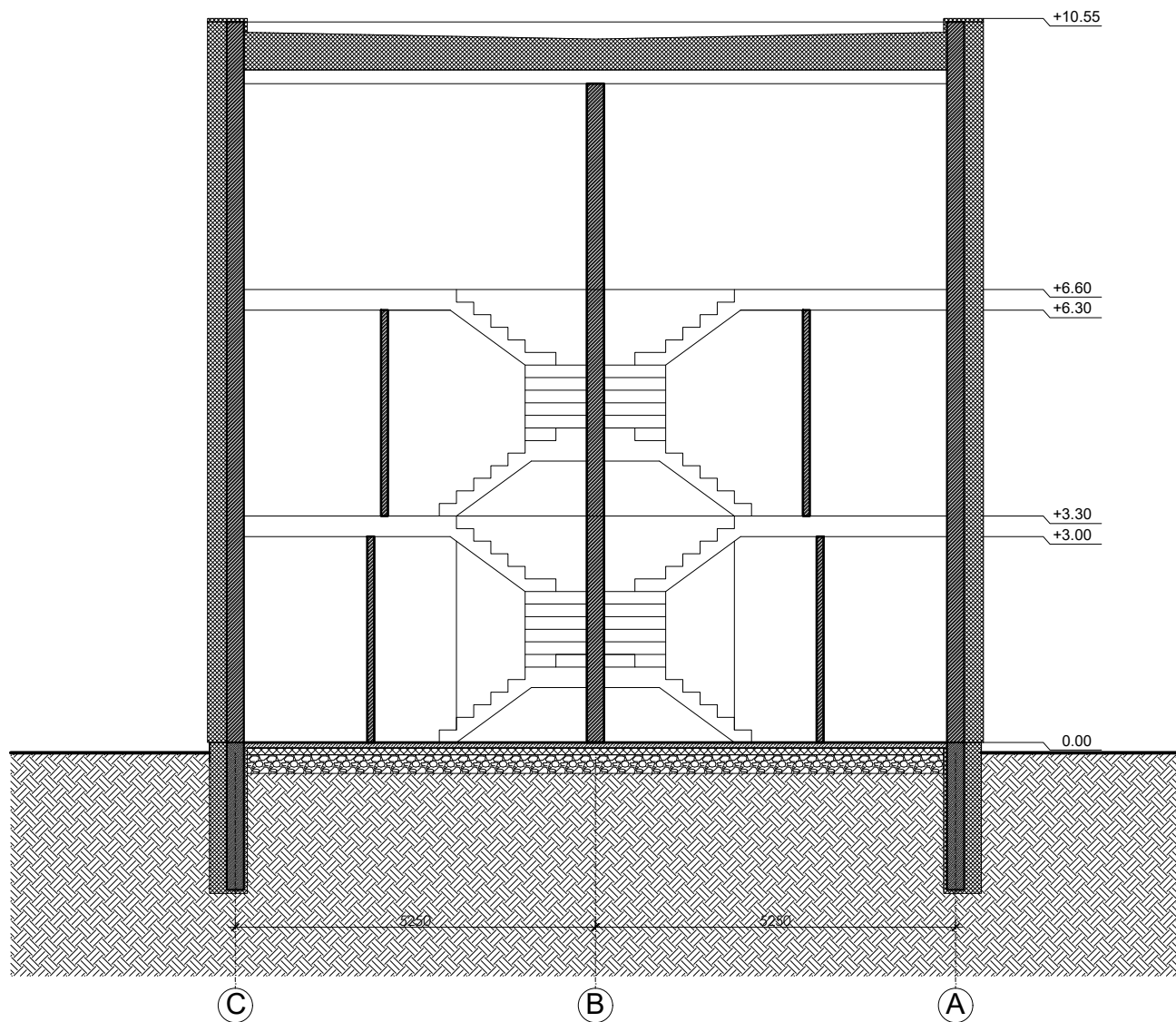
Kval. patv. dok. Nr.	GLOBALUS PROJEKTAVIMAS			Statinio pavadinimas:	
Atestato Nr.	Pareigos	Vardas, pavardė	Parašas	Data	Daugiabučių gyvenamųjų namų Lazdynėlių g. 57, Vilniuje, statybos projektas
A1213	PV	Joana Janulevičienė	<i>[Signature]</i>	2019	
A1213	PDV	Joana Janulevičienė	<i>[Signature]</i>	2019	I daugiabutis gyvenamasis namas. Fasada I M1:100 Spalvinis sprendimas
	Arch.	Aleksandra Ivanova	<i>[Signature]</i>	2019	
Kalba: LT	Statytojo (užsakovo) pavadinimas: UAB "Rinvest"				Dokumento žymuo: GP19-270-PP-BR-105
					Lapas: 1
					Lapų: 1

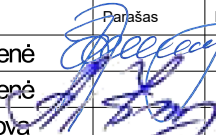
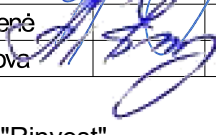
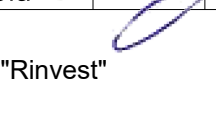

Kval. patv. dok. Nr.	 Žirgų g. 19, Antezeriai, Vilniaus r. Tel.: +370 671 95367 El. paštas: globalus.projektavimas@gmail.com				Statinio pavadinimas: <b>Daugiabučių gyvenamųjų namų Lazdynėlių g. 57, Vilniuje, statybos projektas</b>			
	Atestato Nr.	Pareigos	Vardas, pavardė	Parašas	Data	Brėžinio pavadinimas:	Laida	
A1213	PV	Joana Janulevičienė		2019	I daugiabutis gyvenamasis namas. Pjūvis M1:100	0		
A1213	PDV	Joana Janulevičienė		2019				
	Arch.	Aleksandra Ivanova		2019				
Kalba: LT	Statytojo (užsakovo) pavadinimas: <b>UAB "Rinvest"</b>				Dokumento žymuo: <b>GP19-270-PP-BR-I08</b>		Lapas <b>1</b>	Lapų <b>1</b>