



UAB "Devyni architektai", Kareivių g. 19-176, 09133 Vilnius, Tel./Fax.: +370 5 213 99 07, Mob.: +370 698 81941, www.devyniarchitektai.lt

| | |
|--------------------------------|--|
| Projekto Nr. | PART2021– PP |
| Statytojas (užsakovas): | R. K. |
| Statybos vieta: | S. Šilingo g. 77, Vilnius. (skl. kad. nr. 0101/0157:381) |
| Statinio projekto pavadinimas: | Vienbučio gyvenamojo namo S. Šilingo g. 77, Vilnius. (skl. kad. nr. 0101/0157:381) projektiniai pasiūlymai |
| Statinio kategorija: | S. Šilingo g. 77: <u>neypatingas</u> |
| Projekto rengimo stadija: | Projektiniai pasiūlymai |
| Statybos rūšis: | Naujo statinio statyba |

| Pareigos | V. Pavardė | Parašas | Data |
|--------------------------|----------------|---------|------|
| Projekto vadovas (A1472) | J. Liubartaitė | | 2021 |

2021
Vilnius

**STATYBOS PROJEKTAS. PROJEKTINIAI PASIŪLYMAI
DOKUMENTŲ SUDĖTIES ŽINIARAŠTIS**

| Bylos.Nr. | Pavadinimas | Psl. |
|------------|---|------|
| 1 | Dokumentų sudėties žiniaraštis | 2 |
| 2 | Aiškinamasis raštas | 3-4 |
| 3 | Bendrieji rodikliai | 5 |
| 4 | Projektavimo užduotis | 6-7 |
| Brėžiniai: | | |
| 5 | Sklypo sutvarkymo (aplinkotvarkos) planas | 8 |
| 6 | Aukšto planas | 9 |
| 7 | Fasadai | 10 |
| 8 | Pjūviai, 3d vaizdai | 11 |

PV J. Liubartaitė

atestato Nr. A 1470, 2021 m.

(parašas)

AIŠKINAMASIS RAŠTAS

1. Bendrieji duomenys

1.1. Objekto pavadinimas ir adresas

Vienbučio gyvenamojo namo S. Šilingo g. 77, Vilnius. (skl. kad. nr. 0101/0157:381) projektiniai pasiūlymai.

1.2. Savininkas, valdytojas ir naudotojas

R.K.

2. Naujos statybos sprendiniai

2.1. Sklypo plano sprendiniai

Projektuojamo vienbučio gyvenamojo namo sklypo paviršius lygus, vyraujantys žemės paviršiaus aukščiai yra tarp 204.92 – 205.82 m absoliutinių altitudžių skirtumas 0.9m.

Ivažiavimas į sklypą numatomas šiaurinėje dalyje iš S. Šilingo gatvės. Automobilių parkavimo aikštelė bei buitinių atliekų surinkimo vieta taip pat numatyta šiaurinėje sklypo dalyje.

Numatyti funkciniai bei kompoziciniai ryšiai su aplinka. Šiaurinėje sklypo dalyje projektuojama kietos dangos aikštelė mašinoms bei įėjimas į pastatą. Pietrytinėje sklypo dalyje numatoma erdvė poilsiui su terasa bei veja. Vidutinė sklypo absoliuti altitudė yra 205.75.

Automobilių stovėjimo vietų poreikis apskaičiuotas pagal STR 2.06.04:2014 „Gatvės ir vietinės reikšmės keliai. Bendrieji reikalavimai“ nustatytus reikalavimus. Pastato naudingasis plotas 251.01kv.m. - 140kv.m. =111,01kv.m.; 111,01kv.m.:50 = 2.22vnt.; 2vnt + 2.22vnt=5vnt.

Viso projektuojamos 5 automobilių stovėjimo vietos.

2.2. Architektūriniai sprendimai

Sklypo plotas: 1125 a.

Užstatymo intensyvumas: 0,22

Užstatymo tankis: 28 % (312.70 kv.m.)

Aukštingumas: 1 aukštas.

Aukštis: 6.0 m.

Bendras plotas: 251.01 kv.m.

Viso automobilių stovėjimo vietų: 5

Pastatas tūris minimalistinis, projektuojamas vieno aukšto šlaitiniu bei sutapdintu stogu.

Iš šiaurės patenkama į holą su drabužine. Pro holą koridoriumi patenkama į dvi dalis – miegąją ir bendrąją. Miegamojoje erdvėje projektuojami trys kambariai, san mazgas bei skalbykla. Bendrojoje erdvėje projektuojamas darbo kambarys, svetainė su virtuve ir sandėliuku bei tėvų miegamasis su drabužine ir san mazgu.

Pastato aukštis 6.0 m. Pastato +/-0.00 = 205.75.

Fasadų apdailai naudojamos smilatinio plokštės, medžio dailylentės.

2.3. Eismo organizavimas

Visas eismo judėjimas organizuojamas nuo šiaurėje esančios S. Šilingo gatvės. Sklypo ribose formuojama kietos dangos automobilių stovėjimo aikštelė.

Vienbučio gyvenamojo namo S. Šilingo g. 77, Vilnius. (skl. kad. nr. 0101/0157:381) projektiniai pasiūlymai

2.4. Laikančiosios konstrukcijos ir išorinės atitvaros.

Namų pamatai – gręžtiniai gelžbetoniniai, sienos mūrinės.

2.5. Inžinerinė infrastruktūra

Elektros tiekimas iš elektros tinklų. Vandentiekis ir nuotėkos miesto.

Projektinių pasiūlymų rengėjas UAB „Devyni architektai“ PV (1470) Jurgita Liubartaitė _____
projektavimo organizacija, projekto vadovas
(parašas)

BENDRIEJI STATINIŲ RODIKLIAI

| Pavadinimas | Mato vienetas | Kiekis | Pastabos |
|----------------------------------|----------------|--------|--------------|
| I SKLYPAS | | | |
| 1. sklypo plotas | m ² | 1125 | |
| 2. sklypo užstatymo intensyvumas | vnt. | 0.22 | |
| 3. sklypo užstatymo tankumas | % | 28.00 | 312.70 kv.m. |

II PASTATAI

2. Vienbutis gyvenamasis namas:

| | | | |
|---|----------------|-----------|--|
| 2.1. Pastato bendras plotas.* | m ² | 251.01 | |
| 2.2 Pastato naudingas plotas. * | m ² | 251.01 | |
| 2.3 Pastato tūris.* | m ³ | 1150.18 | |
| 2.4 Aukštų skaičius.* | vnt. | 1 aukštas | |
| 2.5 Pastato aukštis. * | m | 6,0 | |
| 2.6 Butų skaičius (gyv. name), iš jų: | vnt. | 1 | |
| 2.7 Energinio naudingumo klasė. [5.41] | | A++ | |
| 2.8 Pastato (patalpų) akustinio komforto sąlygų klasė. [5.38]; [5.43] | | C | |

I.III SUSISIEKIMO KOMUNIKACIJOS

3. Keliai (valstybinės ir vietinės reikšmės):

| | |
|-------------------------------------|------|
| 3.1. Gatvės: | |
| 3.1.1. kategorija | |
| 3.1.2. ilgis | km. |
| 3.1.3. važiuojamosios dalies plotis | m. |
| 3.1.4. eismo juostų skaičius | vnt. |
| 3.1.5. eismo juostos plotis | m |

Projektinių pasiūlymų rengėjas UAB „Devyni architektai“ dir. PV (1470) Jurgita Liubartaitė
projektavimo organizacija, projekto vadovas

(parašas)



VILNIAUS MIESTO SAVIVALDYBĖS ADMINISTRACIJA

PRITARIU
Vyriausiasis miesto architektas

(parašas)
2021 m. _____ d.

PROJEKTINIŲ PASIŪLYMŲ RENGIMO UŽDUOTIS

2021 m.
Vilnius

1. Statinio projekto pavadinimas: Vienbutis gyvenamasis namas Stasio Šilingo g. 77, Vilniaus m. statybos projektas.

2. Nustatomi žemės sklypo naudojimo reglamentai

| | | |
|------|--|---|
| 2.1. | užstatymo tipas | Vienbutis ar dvibutis užstatymas |
| 2.2. | užstatymo tankis | 28 procentai |
| 2.3. | užstatymo intensyvumas | 0,4 |
| 2.4. | aukštis (m) nuo statinių statybos zonos esamo žemės paviršiaus | 12,0 m |
| 2.5. | maksimali absoliutinė altitudė (m) | 217,41 m |
| 2.6. | aukštų skaičius (nuo–iki) | 1-3a. (skaičiuojamas įskaitant cokolinius, mansardinius aukštus bei antstatus, antresoles) |
| 2.7. | priklausomų želdynų plotas | 25 procentai |
| 2.8. | automobilių stovėjimo vietų skaičius | Privalomas automobilių stovėjimo vietas projektuoti vadovaujantis STR 2.06.04:2014 „Gatvės ir vietinės reikšmės keliai. Bendrieji reikalavimai“ ir Vilniaus miesto savivaldybės tarybos patvirtintais sprendimais: 2017-12-20 sprendimu Nr. 1-1312 „Dėl Vilniaus miesto savivaldybės teritorijos suskirstymo į zonas pagal nustatytus automobilių stovėjimo vietų skaičiaus koeficientus schemas, kompensavimo už papildomai įrengtas automobilių stovėjimo vietas tvarkos aprašo ir sutarties formos tvirtinimo“ bei 2021-07-14 sprendimu Nr. 1-1083 „Dėl Vilniaus miesto savivaldybės teritorijos suskirstymo į zonas pagal nustatytus automobilių stovėjimo vietų skaičiaus koeficientus schemas tvirtinimo“. Aiškinamajame rašte aprašyti automobilių poreikį, grafinėje dalyje nurodyti automobilių stovėjimo vietų išdėstymą. |
| 2.9. | esamų medžių įvertinimas, taksacija | Reikalinga numatant vertingų medžių kirtimą |

3. Kiti reikalavimai

| | | |
|------|--|---|
| 3.1. | architektūrinės išraiškos priemonės: medžiagiškumas, spalva, tūrio formos, proporcijos, mastelis | Vadovautis Lietuvos Respublikos Statybos įstatymo 5 straipsnio bei LR Architektūros įstatymo 11 straipsnio reikalavimais. Projektuojami statiniai savo tūriais ir fasado kompozicija turi derėti prie konteksto, kraštovaizdžio pildyti ir praturtinti vietos miestovaizdžio charakterio kokybę. |
| 3.2. | reikalavimai sklypo sutvarkymui ir apželdinimui | Parengti profesionalius žemės sklypo sutvarkymo ir apželdinimo sprendinius. Įvertinti kraštovaizdį, sklypo gamtinę situaciją, reljefą. Vadovaujantis Vilniaus miesto savivaldybės teritorijos bendrojo plano sprendiniais, sąlyginis didžiausias leidžiamas nelaidžių dangų kiekis sklype 40 %. |
| 3.3. | konteksto sąlygojami reikalavimai | Nepažeisti trečiųjų asmenų interesų. Vadovaujantis STR 1.04.04:2017 „Statinio projektavimas, projekto ekspertizė“ 61 punktu. Projektiniai pasiūlymai turi būti suderinti su Statybos įstatymo 14 straipsnio 1 dalies 13 ir 15 punktuose nurodytais asmenimis. |
| | reikalavimai susisiekimo ir inžinerinių tinklų plėtrai | - |
| 3.4. | kiti teritorijų planavimo dokumentuose nustatyti reikalavimai (bendruosiuose, specialiuosiuose planuose) | Vadovautis Vilniaus miesto bendroju planu patvirtintu savivaldybės tarybos 2021 m. birželio 2 d. sprendimu Nr.1-972 (TPDR Reg. Nr. T00086338). |
| 3.5. | su projekto įgyvendinimu susijusi būtina viešosios infrastruktūros plėtra | - |
| 3.6. | projektinių pasiūlymų vaizdinės informacijos parengimas | Vadovautis 2019 m. gruodžio 16 d. Vilniaus miesto savivaldybės administracijos direktoriaus įsakymu Nr. 30-3178/19 patvirtinto „Projektinių pasiūlymų ir techninio projekto įtraukimo į GIS duomenų bazę ir geoportalą „Vilnius 3D planas“ tvarkos aprašu“. Projektinių pasiūlymų sudėtis pagal STR1.04.04:2017 „Statinio projektavimas, projekto ekspertizė“ 13 priedo reikalavimus. Projektiniai pasiūlymai viešinami STR1.04.04:2017 „Statinio projektavimas, projekto ekspertizė“ VIII skyriuje nustatyta tvarka. |

Janina Krikščiūnienė, tel. 2112748, janina.kriksciuniene@vilnius.lt

Lietuvos Respublikos viešojo administravimo įstatymo 36 straipsnis: asmuo turi teisę apskūsti viešojo administravimo subjekto priimtą administracinę procedūros sprendimą savo pasirinkimu administracinių ginčų komisijai arba administraciniam teismui įstatymų nustatyta tvarka.

TOPD derinimo lentelė?

Stambaus mastelio topografinis planas? derinimo su inžineriniais tinklais eksploatuojančiomis organizacijomis viešojoje elektroninėje paslaugoje (TOPD) plano teritorijai suteiktas unikalus numeris ir data.

| | |
|------------|------------------------|
| Data | Suteiktas unikalus Nr. |
| 2021 07 08 | 13:21:6280 |

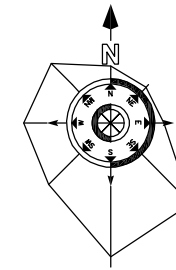

BENDRIEJI RODIKLIAI:

| | | |
|--|----------------|----------------------------------|
| Rodiklio pavadinimas | Mato vnt. | Projektuojamas: S. Šilingo g. 77 |
| Sklypo plotas | m ² | 1125 |
| Užstatymo tankis | % | 28 (312.70m ²) |
| Užstatymo intensyvumas | vnt. | 0,22 (251.01 m ²) |
| Naujai projektuojamų pastatų tūris | m ³ | 1150,18 |
| Naujai projektuojamų pastatų bendras plotas | m ² | 251,01 |
| Naujai projektuojamo pastato vidutinis aukštis | m | 6,0 m |
| Vidutinė statybos zonos altitudė | m | Abs. a. 205,75 |

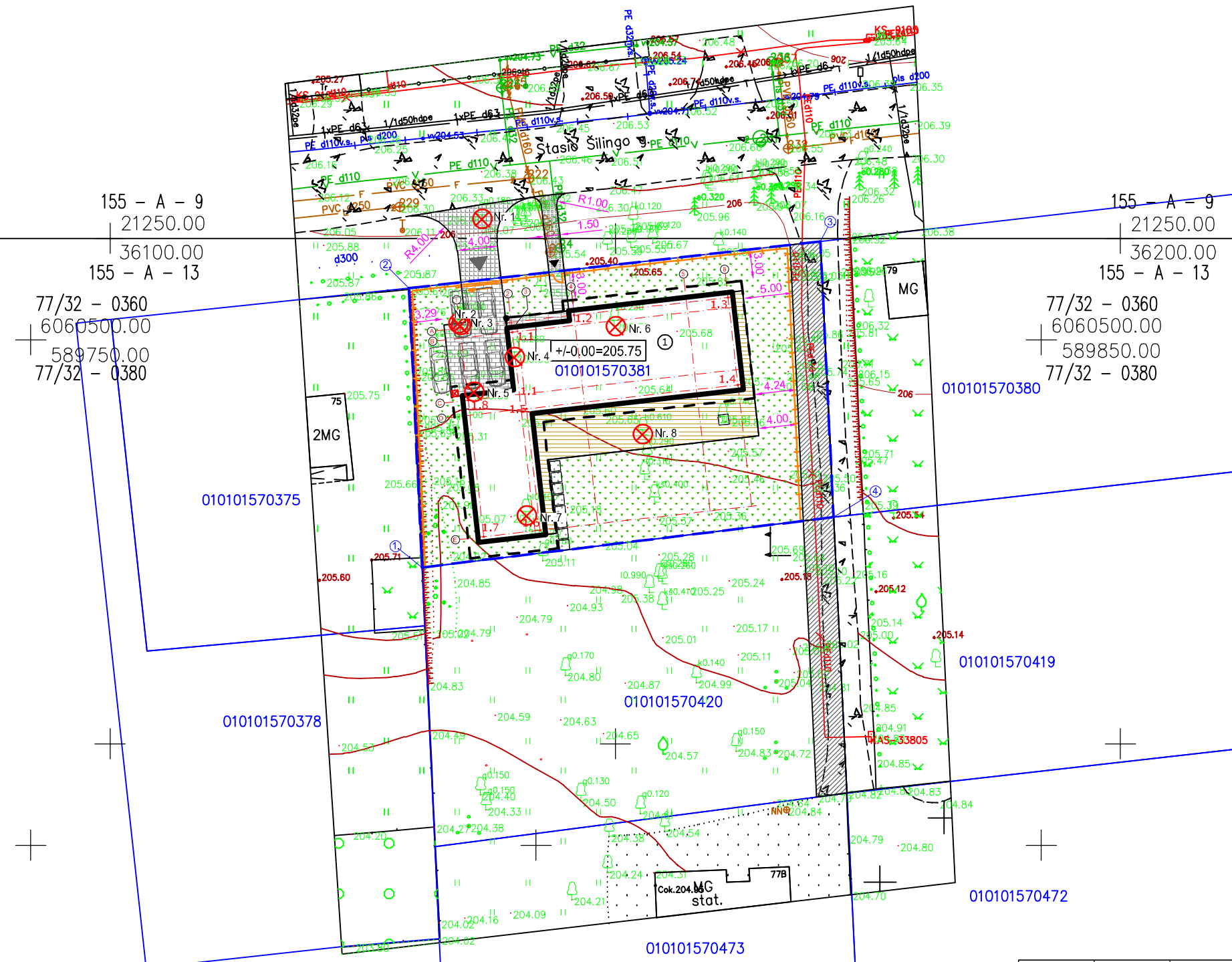

SUTARTINIAI ŽYMĖJIMAI

- ① Vienbutis gyvenamasis namas S. Šilingo g. 77
- SKLYPO RIBA (S. Šilingo g. 77)
- STOGO RIBA
- UŽSTATYMO ANTŽEMINĖ DALIS
- ĮĖJIMAS
- IVAŽIAVIMAS Į SKLYPĄ
- IVAŽIAVIMO VARTAI
- ĮĖJIMO VARTELIAI
- AUTOMOBILIO STOVĖJIMO VIETA
- BUITINIŲ ATLIEKIŲ KONTEINERIAI
- TVORA
- KELIO SERVITUTAS
- KERTAMI MEDŽIAI

S. ŠILINGO G. 77 PASTATO AŠIŲ SUSIKIRTIMO ŽINIARAŠTIS

| Nr. | X | Y |
|-----|-------------|------------|
| 1.1 | 6060500.746 | 589797.664 |
| 1.2 | 6060502.447 | 589803.781 |
| 1.3 | 6060504.174 | 589819.003 |
| 1.4 | 6060495.550 | 589819.982 |
| 1.5 | 6060493.174 | 589799.047 |
| 1.6 | 6060481.161 | 589800.410 |
| 1.7 | 6060480.527 | 589794.826 |
| 1.8 | 6060494.030 | 589793.293 |

SKLYPŲ KOORDINACIJŲ ŽINIARAŠTIS

| Nr. | X | Y |
|-----|-------------|------------|
| 1 | 6060477.480 | 589788.720 |
| 2 | 6060505.120 | 589787.430 |
| 3 | 6060509.740 | 589828.140 |
| 4 | 6060482.450 | 589829.450 |

ŠALINAMŲ MEDŽIŲ TAKSACIJOS APRAŠOMOJILENTELĖ

| EIL. NR. | MEDIS (RŪŠIS) | Ø 2-JŲ M AUKŠTYJE | GYVYBINGUMAS | | | PASTABOS | Privatoje žemėje didesnio kaip 20 cm skersmens medžiai* yra saugomi. |
|----------|---------------|-------------------|--------------|-------------------------------|-------------|--------------------------------|--|
| | | | ŽALIAS | PAŽEISTAS (mechanškai ar kt.) | SKURSTANTIS | | |
| 1 | AŽUOLAS | 18cm | + | | + | AUGA PRIVAŽIAVIMO KELIO ZONOJE | |
| 2 | LIEPA | 12cm | + | | + | AUGA PASTATO STATYBOS ZONOJE | |
| 3 | LIEPA | 12cm | + | | + | AUGA PASTATO STATYBOS ZONOJE | |
| 4 | BERŽAS | 26cm | + | | + | AUGA PASTATO STATYBOS ZONOJE | SAUGOTINAS |
| 5 | AŽUOLAS | 22cm | + | | + | AUGA PASTATO STATYBOS ZONOJE | SAUGOTINAS |
| 6 | KLEVAS | 23cm | + | | + | AUGA PASTATO STATYBOS ZONOJE | SAUGOTINAS |
| 7 | BALTALKSNIS | 40cm | + | | + | AUGA PASTATO STATYBOS ZONOJE | |
| 8 | BERŽAS | 61cm | + | | + | AUGA PASTATO STATYBOS ZONOJE | SAUGOTINAS |

| | | | |
|------------|-------------|--|--|
| 0 | 2018 | LAIDOS STATUSAS IR IŠLEIDIMO PRIEŽASTIS (JEI TAKOMA) | |
| Laida | Data | | |
| Atesl. nr. | 6110 | UAB "DEVYNI ARCHITEKTAI" | Vienbučio gyvenamojo namo S. Šilingo g. 77, Vilnius. (skl. kad. nr. 0101/0157:381) projektiniai pasiūlymai |
| | | Kareivių g. 19-176, 09133 Vilnius, Lietuva; Įm.k. 125734889 Tel./Fax. +370 5 213 99 07; Mob. +370 698 81941 | |
| | | Pareigios | V. Pavardė |
| | | A 1470 | PV |
| | | A1472 | Arch. |
| | | | Arch. |
| | | | G. M. Serpytytė |
| Kal. kodas | Statytojas: | | |
| LT | | R.K. | |

| | | | |
|--|--|-------|------|
| Sklypo sutvarkymo (aplinkotvarkos) planas M1:500 | | Laida | 0 |
| | | Lapas | Lapų |
| PART2021-01-PP-SP.B 2 | | 1 | 1 |

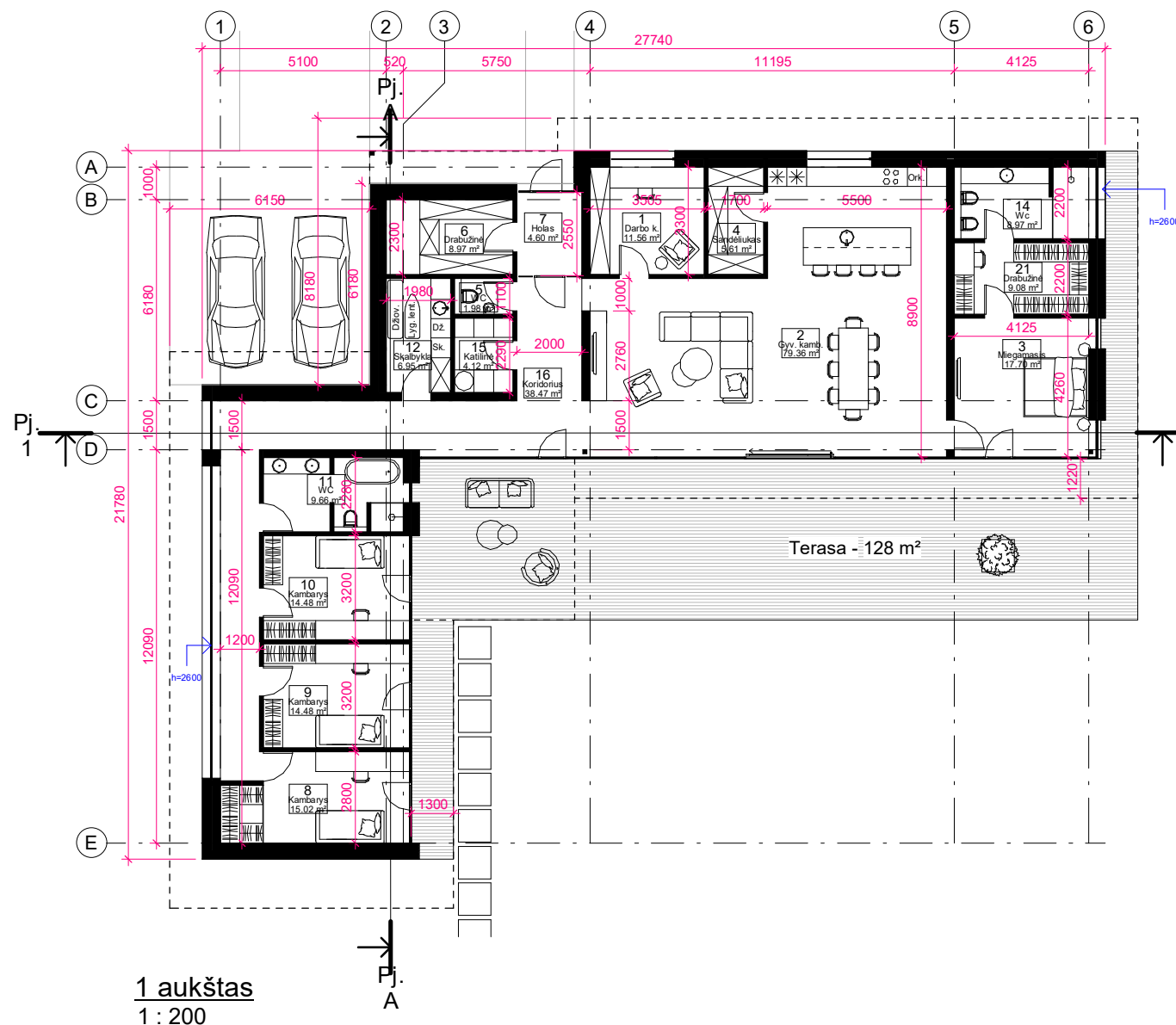

1 aukštas
1 : 200

S. Šilingo g. 77 Gyv. namo patalpų žiniaraštis

| Nr. | Pavadinimas | Plotas |
|-----------|-------------|-----------------------|
| 1 | Darbo k. | 11.56 m ² |
| 2 | Gyv. kamb. | 79.36 m ² |
| 3 | Miegamasis | 17.70 m ² |
| 4 | Sandėliukas | 5.61 m ² |
| 5 | WC | 1.98 m ² |
| 6 | Drabužinė | 8.97 m ² |
| 7 | Holas | 4.60 m ² |
| 8 | Kambarys | 15.02 m ² |
| 9 | Kambarys | 14.48 m ² |
| 10 | Kambarys | 14.48 m ² |
| 11 | WC | 9.66 m ² |
| 12 | Skalbykla | 6.95 m ² |
| 14 | Wc | 8.97 m ² |
| 15 | Katilinė | 4.12 m ² |
| 16 | Koridorius | 38.47 m ² |
| 21 | Drabužinė | 9.08 m ² |
| 1 aukštas | | 251.01 m ² |
| | | 251.01 m ² |

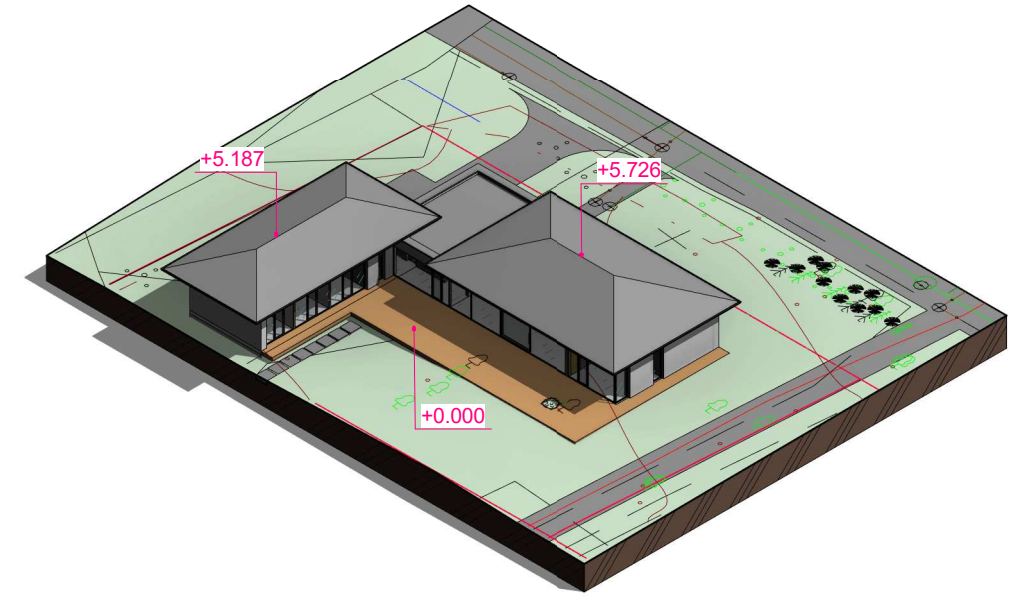

3D aksonometrija



3D View 4

PASTATO +0.00=205.75 (ABS. ALT.), STOGO KRAIGO = 211.75 (ABS. ALT.).

| | | | | | |
|-------------|------------------------|---|--|-------|------|
| 0 | 25/10/2021 10:52:45 | LAIDOS STATUSAS IR IŠLEIDIMO PRIEŽASTIS (JEI TAIKOMA) | | | |
| Laida | Data | | | | |
| Atest.nr. | 6110 | UAB "Devyni architektai", Kareivių 19-176, Vilnius 09133, tel./fax: 2139907, mob. 869881941, www.devyniarchitektai.lt | Vienbučio gyvenamojo namo S. Šilingo g. 77, Vilnius. (skl. kad. nr. 0101/0157:381) projektiniai pasiūlymai | | |
| A 1470 | PV, PDV | J. Liubartaitė | Aukšto planas | Laida | |
| A 1472 | Arch. | A. Skrolis | | 0 | |
| | Arch. | G. M. Šerpytė | | | |
| Kalb. kodas | LT | R. K. | PART2021-01-PP-SA.B-1 | Lapas | Lapų |
| | | | | 1 | 1 |

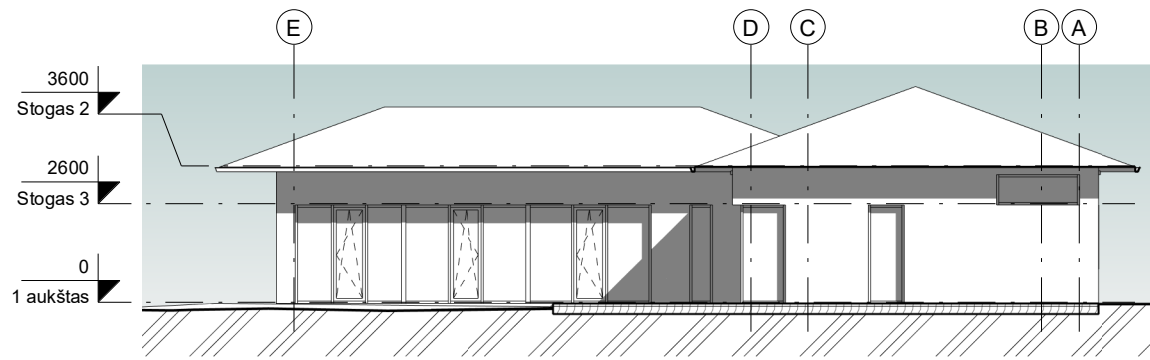

F Rytai
1 : 200

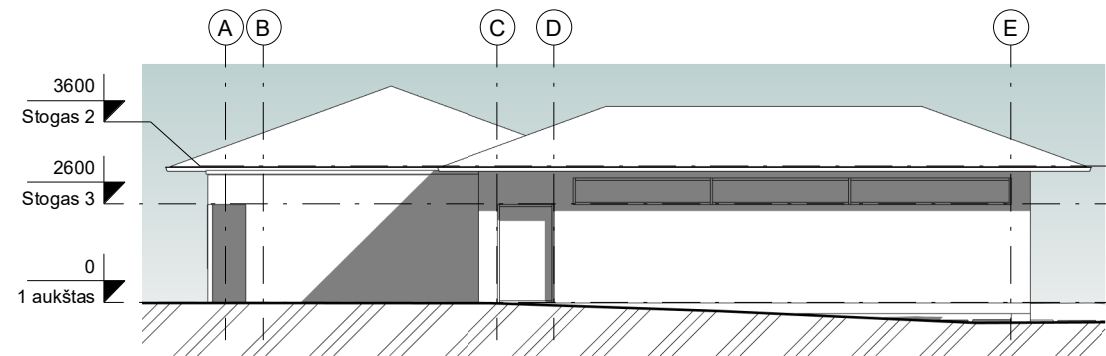

F Vakarai
1 : 200

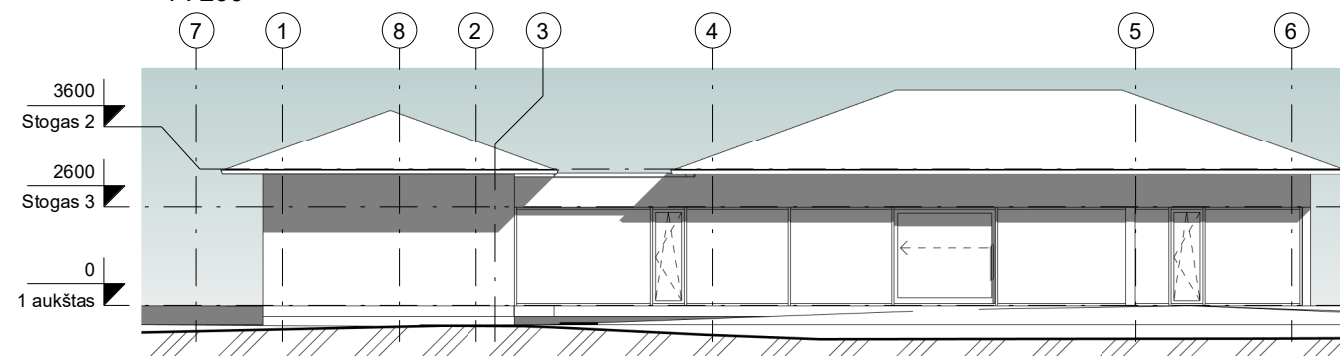

F Pietūs
1 : 200

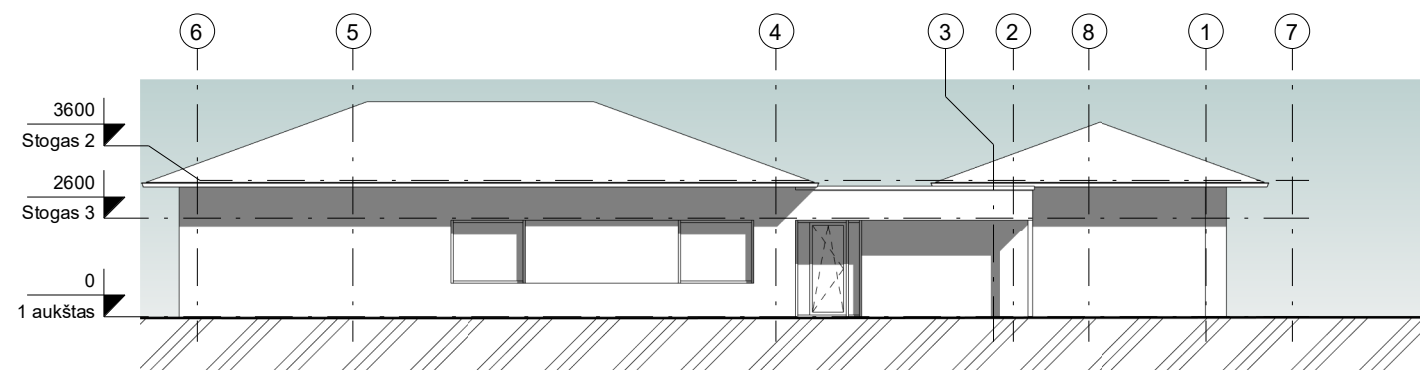

F Šiaurės
1 : 200

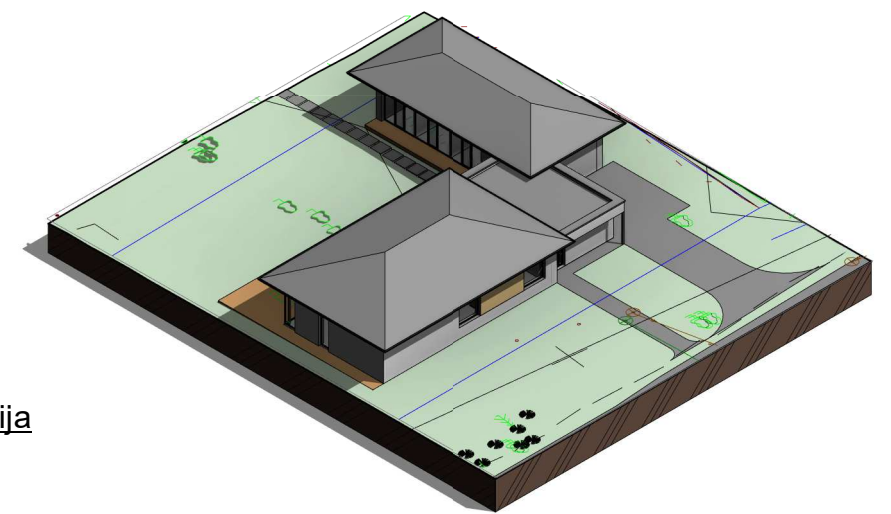

3D aksonometrija

PASTATO $\pm 0.00 = 205.75$ (ABS. ALT.), STOGO KRAIGO = 211.75 (ABS. ALT.).

| | | | | | |
|-------------|------------------------|---|--|-------|------|
| 0 | 25/10/2021 10:52:46 | LAIDOS STATUSAS IR IŠLEIDIMO PRIEŽASTIS (JEI TAIKOMA) | | | |
| Laida | Data | | | | |
| Atest.nr. | 6110 | UAB "Devyni architektai", Kareivių 19-176, Vilnius 09133, tel./fax: 2139907, mob. 869881941, www.devyniarchitektai.lt | Vienbučio gyvenamojo namo S. Šilingo g. 77, Vilnius. (skl. kad. nr. 0101/0157:381) projektiniai pasiūlymai | | |
| A 1470 | PV, PDV | J. Liubartaitė | Fasadai | Laida | |
| A 1472 | Arch. | A. Skrolis | | 0 | |
| | Arch. | G. M. Šerpytė | | | |
| Kalb. kodas | LT | R. K. | PART2021-01-PP-SA.B-1.1 | Lapas | Lapų |
| | | | | 1 | 1 |

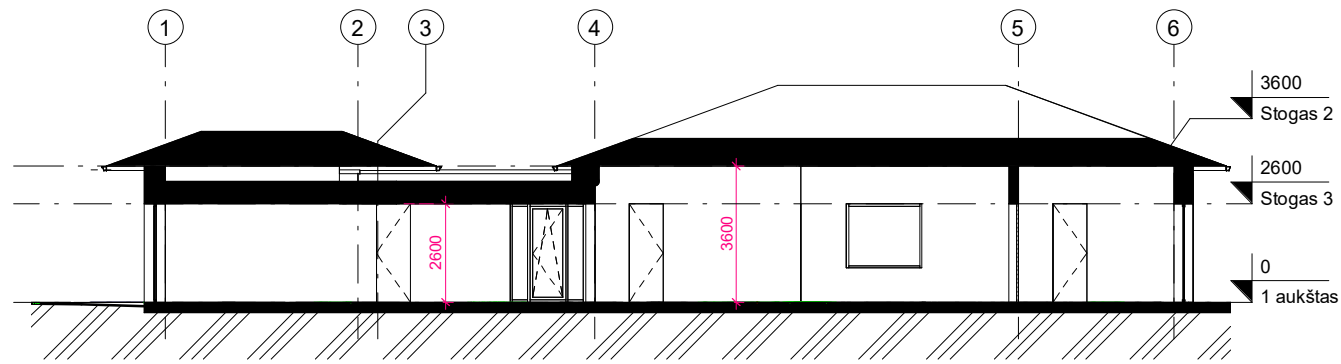

Pj. 1
1 : 200

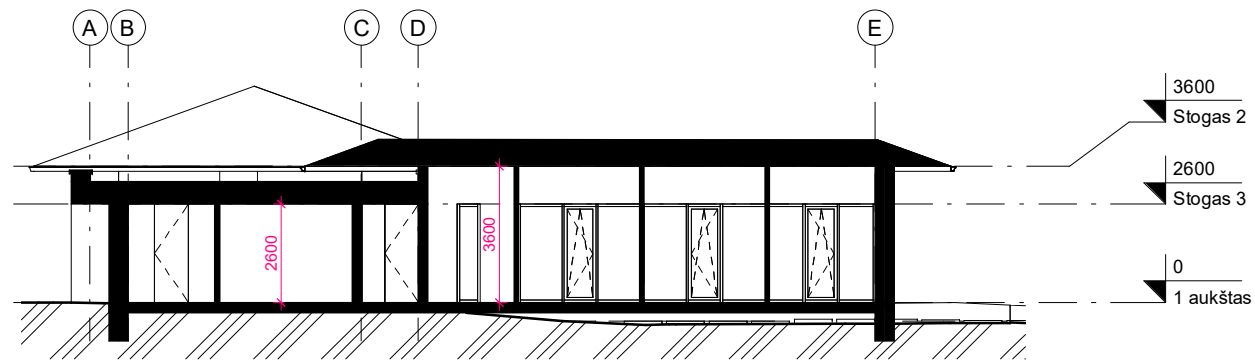

Pj. A
1 : 200

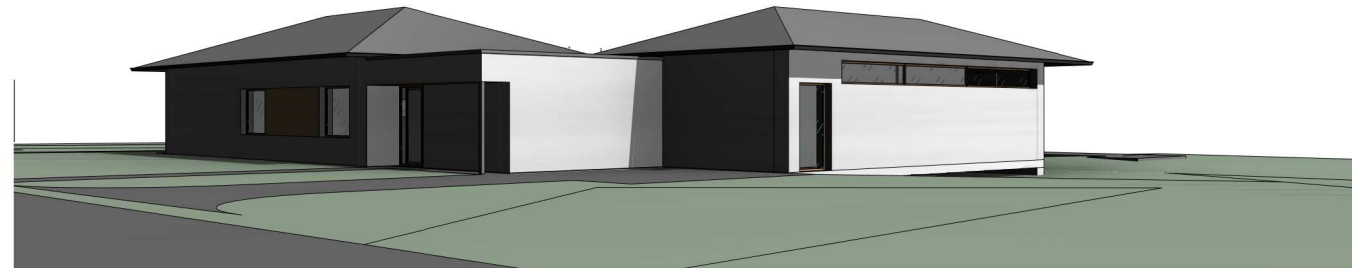

3D View 2



V1

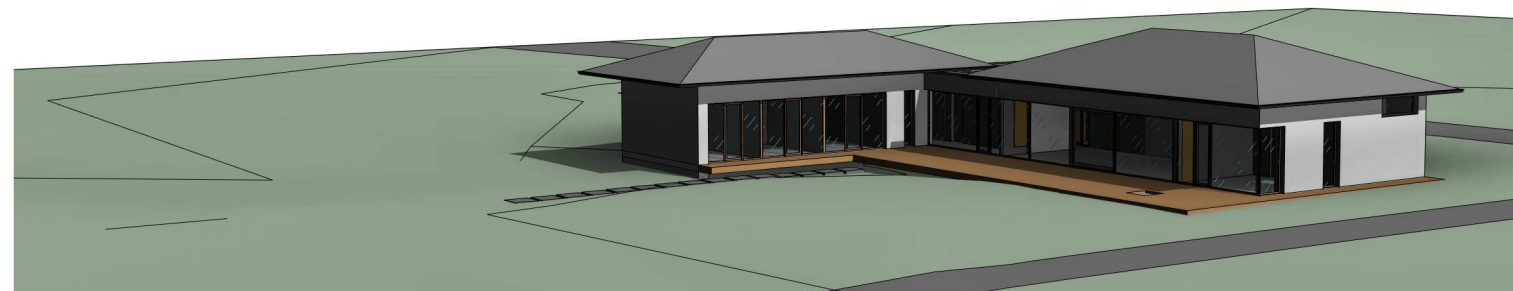

3D View 5

PASTATO $+0.00=205.75$ (ABS. ALT.), STOGO KRAIGO = 211.75 (ABS. ALT.).

| | | | | | |
|-------------|------------------------|---|--|-------|------|
| 0 | 25/10/2021 10:52:47 | LAIDOS STATUSAS IR IŠLEIDIMO PRIEŽASTIS (JEI TAIKOMA) | | | |
| Laida | Data | | | | |
| Atest.nr. | 6110 | UAB "Devyni architektai", Kareivių 19-176, Vilnius 09133, tel./fax: 2139907, mob. 869881941, www.devyniarchitektai.lt | Vienbučio gyvenamojo namo S. Šilingo g. 77, Vilnius. (skl. kad. nr. 0101/0157:381) projektiniai pasiūlymai | | |
| A 1470 | PV, PDV | J. Liubartaitė | Pjūviai, 3d vaizdai | Laida | |
| A 1472 | Arch. | A. Skrolis | | 0 | |
| | Arch. | G. M. Šerpytė | | | |
| Kalb. kodas | LT | R. K. | PART2021-01-PP-SA.B-1.2 | Lapas | Lapų |
| | | | | 1 | 1 |

DETALŪS METADUOMENYS

| | |
|---|--|
| Dokumento sudarytojas (-ai) | Vilniaus miesto savivaldybė 188710061, Konstitucijos pr. 3, LT-09601, Vilnius |
| Dokumento pavadinimas (antraštė) | DĖL ŠILINGO G. 77, VILNIAUS M. PROJEKTINIŲ PASIŪLYMŲ |
| Dokumento registracijos data ir numeris | 2021-12-07 Nr. A51-123417/21(3.3.2.26E-MPA) |
| Dokumento gavimo data ir dokumento gavimo registracijos numeris | – |
| Dokumento specifikacijos identifikavimo žymuo | ADOC-V1.0 |
| Parašo paskirtis | Pasirašymas |
| Parašą sukūrusio asmens vardas, pavardė ir pareigos | Mindaugas Pakalnis, Vilniaus miesto savivaldybės administracijos vyriausiasis architektas, Administracijos direktorius |
| Sertifikatas išduotas | MINDAUGAS,PAKALNIS LT |
| Parašo sukūrimo data ir laikas | 2021-12-06 17:59:51 (GMT+02:00) |
| Parašo formatas | XAdES-T |
| Laiko žymoje nurodytas laikas | 2021-12-06 18:00:04 (GMT+02:00) |
| Informacija apie sertifikavimo paslaugų teikėją | EID-SK 2016, AS Sertifitseerimiskeskus EE |
| Sertifikato galiojimo laikas | 2020-11-03 20:19:13 – 2025-11-02 23:59:59 |
| Informacija apie būdus, naudotus metaduomenų vientisumui užtikrinti | "Registravimas" paskirties metaduomenų vientisumas užtikrintas naudojant "RCSC IssuingCA, VI Registru centras - i.k. 124110246 LT" išduotą sertifikatą "Dokumentų valdymo sistema Avilys, Vilniaus miesto savivaldybės administracija, i.k.188710061 LT", sertifikatas galioja nuo 2018-12-27 14:17:37 iki 2021-12-26 14:17:37 |
| Pagrindinio dokumento priedų skaičius | – |
| Pagrindinio dokumento pridedamų dokumentų skaičius | – |
| Priedamo dokumento sudarytojas (-ai) | – |
| Priedamo dokumento pavadinimas (antraštė) | – |
| Priedamo dokumento registracijos data ir numeris | – |
| Programinės įrangos, kuria naudojantis sudarytas elektroninis dokumentas, pavadinimas | Dokumentų valdymo sistema „Avilys“, versija 3.5.51 |
| Informacija apie elektroninio dokumento ir elektroninio (-ių) parašo (-ų) tikrinimą (tikrinimo data) | Atitinka specifikacijos keliamus reikalavimus. Visi dokumente esantys elektroniniai parašai galioja (2021-12-07 08:18:41) |
| Paieškos nuoroda | – |
| Papildomi metaduomenys | Nuorašą suformavo 2021-12-07 08:18:41 Dokumentų valdymo sistema „Avilys“ |