

JUREVIČIAUS TAPYBOS IR PROJEKTAVIMO ĮMONĖ

Savininkas Algirdas Jurevičius

Įmonės kodas 122340743

Raseinių g.8-13, VILNIUS

Telefonas: +370 687 13919

El. paštas: algirdas.jurevicius@gmail.com

PROJEKTAS NR.19-08

OBJEKTAS : Vienbučio gyvenamojo namo B. Sruogos g. 30 padalinimo į du pastatus ir vieno jų paskirties keitimo į dvibutį gyvenamą namą kapitalinio remonto projektas NEYPATINGAS.

DALIS BD,SP,SA

STADIJA P.P

UŽSAKOVAS N.V,

PROJEKTAVIMO GRUPĖ

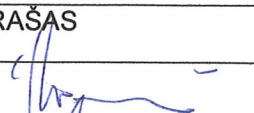
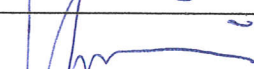
PARĖIGOS	V.PAVARDĖ	ATEST. NR.	PARAŠAS
P.V	A.JUREVIČIUS TEL. 8687-13919	A560	
ARCHITEKTAS	A.JUREVIČIUS TEL. 8687-13919	A560	

Vienbučio gyvenamojo namo B. Sruogos g. 30, Vilniuje, padalinimo į du pastatus ir vieno jų paskirties keitimo į dvibutį gyvenamąjį namą kapitalinio remonto projektas– projektinių pasiūlymų sudėties žiniaraštis

Eilės Nr.	Pavadinimas	Lapo Nr. laikmenoje
1.	Titulinis lapas	1
2.	Projekto turinys	2
3.	Projektavimo užduotis	3
4.	Kadastrinių matavimų planai	4-6
5.	Aiškinamasis raštas	7
6.	Aukštų planai	8-10
7.	Vaizdinė situacija	11
8.	Sklypo planas (projektuojama padėtis)	12
9.	Aukštų planai (esama padėtis)	13-15
10.	Aukštų planai (projektuojama padėtis)	16-24

PROJEKTAVIMO UŽDUOTIS
2019.10.02

1. Informacija apie sumanytą projektuoti statinį:

Pavadinimas: Vienbučio gyvenamojo namo B. Sruogos g. 30 padalinimo į du pastatus ir vieno jų paskirties keitimo į dvibutį gyvenamą namą kapitalinio remonto projektas dvibutį gyvenamą namą kapitalinio remonto projektas NEYPATINGAS.

- 1.1. **Statybos rūšis:** KAPITALINIS REMONTAS;
- 1.2. **Statinio kategorija:** NEYPATINGAS;
- 1.3. **Statinio pagrindinė naudojimo paskirtis:** Gyvenamoji(vieno buto pastatai);
- 1.4. **Pastatas-** Gyvenamasis namas;
-Unik. Nr. 1096-4019-2012.
-Naudojimo paskirtis- Gyvenamoji(vieno buto pastatai).-Statinio kategorija-neypatingas.
-Bendras plotas -296.10kv.m.
-Užstatytas plotas- 178.00kv.m.
-Tūris-1073ūb.m.
-Šildymas- dujos-miesto tinklą.
-Vandentiekis, nuotekos, elektra – miesto tinklą.

Projektuojamo statinio (techniniai ir paskirties) rodikliai:

Pavadinimas	Mato vnt.	Kiekis projektuojamas	Kiekis projektuojamas	Pastabos
Pastatas				
Bendras plotas	m ²	296.10	294.89	
Gyvenamasis plotas	m ²	120.48	145.23	Plotas su virtuvių plotais
Tūris	m ³	1073	1073	
Butų skaičius	vnt	-	2+1(atskiras pastatas)	
Užstatytas plotas	m ²	178.00	178.00	
Želdinių plotas	proc	60	60	

Energetinio naudingumo klasė		C	C
Akustinio komforto klasė		B	B

PASTABA:

- Pastato atsparumas ugniai (MJ/m²) – I;
- Patalpų aukštis- 2,5m.

2. Projekto sudėtis:

- Aiškinamasis raštas;
- Pastato aukštų planai.

3. Statytojo pateikiami dokumentai ir kiti duomenys:

- Nekilnojamojo turto registro centrinio duomenų banko išrašai,
- Inventoriniai planai,
- Žemės sklypo planas,
- Vilniaus m. apylinkės teismo sprendimas.



AIŠKINAMASIS RAŠTAS

PROJEKTE ATLIEKAMAS PASTATO SRUOGOS G.30 VILNIUJE PADALINIMAS Į DU ATSKIRUS PASTATUS, BEI VIENAME PASTATE PATALPOS DALINAMOS Į DU BUTUS.

PASTATAMS NORIMA GAUTI DU ATSKIRUS ADRESUS-SRUOGOS G.30 IR SRUOGOS G.30A.

PASTATAS SRUOGOS G.30 TURĖS DU ATSKIRUS BUTUS –BUTO NR.1, BENDRAS PLOTAS-90,76 KV.M;BUTO NR.2 ,BENDRAS PLOTAS-100.43 KV.M.

PASTATO SRUOGOS G.30A BENDRAS PLOTAS-102.40 KV.M.

PASTATAI TURI ATSKIRUS STOGUS, ATSKIRUS RŪSIUS, ATSKIRAS PATALPAS. PASTATUS SKIRS UGNIASIENĖ. PASTATAI TURĖS ATSKIRUS ĮĖJIMUS, ATSKIRAS KATILINES, ATSKIRUS SANMAZGUS, VIRTUVES.

Į PASTATO SRUOGOS G.30 BUTUS BUS IRGI ATSKIRI ĮĖJIMAI. BUTAS NR.1 PIRMAME AUŠTE, BUTAS NR.2 –ANTRAME.

PASTATE SRUOGOS G.30A IŠORĖS SIENŲ ŠILUMINĖ VARŽA YRA R-0.38, KURI NELEISTINA, TODĖL BUS ŠILDOMA IŠ VIDAUS 15CM PUTŲ POLISTIROLU.

PROJEKTO VADOVAS A.JUREVIČIUS

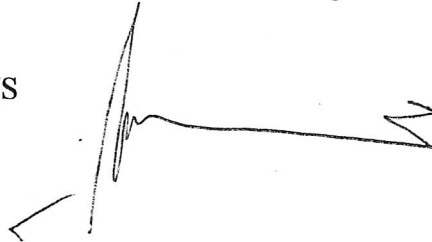

Pastatas 1 Sruogos g. 30 Pastatas 2 Sruogos g. 30 A

Pastatas 1 Sruogos g. 30
Rūsio patalpų eksplikacija
Buto nr. 1 patalpų eksplikacija

eil. nr.	patalpos pavadinimas	kv/m
1-1	laiptinė	0.70
1-2	vonios kambarys	11.91
1-3	tualetas	0.62
1-4	poilsio kambarys	13.35
1	katilinė (bendro naudojimo)	3.63
2	koridorius (bendro naudojimo)	0.62

Rūsio patalpų eksplikacija
Buto nr. 2 patalpų eksplikacija

eil. nr.	patalpos pavadinimas	kv/m
2-1	koridorius	1.76
2-2	san. mazgas	5.96
2-3	pagalbinė patalpa	11.72
2-4	laiptinė	3.00
1	katilinė (bendro naudojimo)	6.21
2	koridorius (bendro naudojimo)	0.62



Pastatas 2 Sruogos g. 30 A
Rūsio patalpų eksplikacija

eil. nr.	patalpos pavadinimas	kv/m
1A-1	holas	12.53
1A-2	katilinė	7.83
1A-3	san. mazgas	10.56
1A-4	san. mazgas	3.67
1A-5	kambarys	13.93

ŽYMĖJIMAS

- paliekamos sienos ir pertvaros
- griauamos sienos ir pertvaros
- naujos sienos ir pertvaros
- naujas lauko sienos apšiltinimas 15 cm

Butas N1 (Pastatas 1) suviilinkė G.T.
 Butas N2 (Pastatas 1) suviilinkas N.
 Priedas (Pastatas 2) suviilinkė N.V.

atestato numeris	JUREVIČIAUS INDIVIDUALI ĮMONĖ				VIEŠBŪVIO GYVENAMO NAMO B. SRUOGOS G. 30 PABŪDINIMO, DU PASTATINIŲ VIENŲ JŲ KEITIMO, LAIŠKŲ, KAP. REMONTO PROJ.	
A560	PV	A. JUREVIČIUS		2012.	RŪSIO PLANAS M 1:100	laida
A560	Arch.	A. JUREVIČIUS		2012.		0
etapas	statytojas :				12-	lapas
PP						lapų

Pastatas 1 Sruogos g. 30
patalpų eksplikacija
Buto nr. 1 patalpų eksplikacija

eil. nr.	patalpos pavadinimas	kv/m
1-1	holas	14.50
1-2	virtuvė	10.10
1-3	kambarys	14.97
1-4	kambarys	20.00

buto nr. 1 bendras plotas 90.76 kv/m

patalpų eksplikacija
Buto nr. 2 patalpų eksplikacija

eil. nr.	patalpos pavadinimas	kv/m
2-1A	tambūras	2.33
2-2A	laiptinė	5.24

buto nr. 2 bendras plotas 100.43 kv/m

Pastatas 1 Sruogos g. 30 Pastatas 2 Sruogos g. 30 A

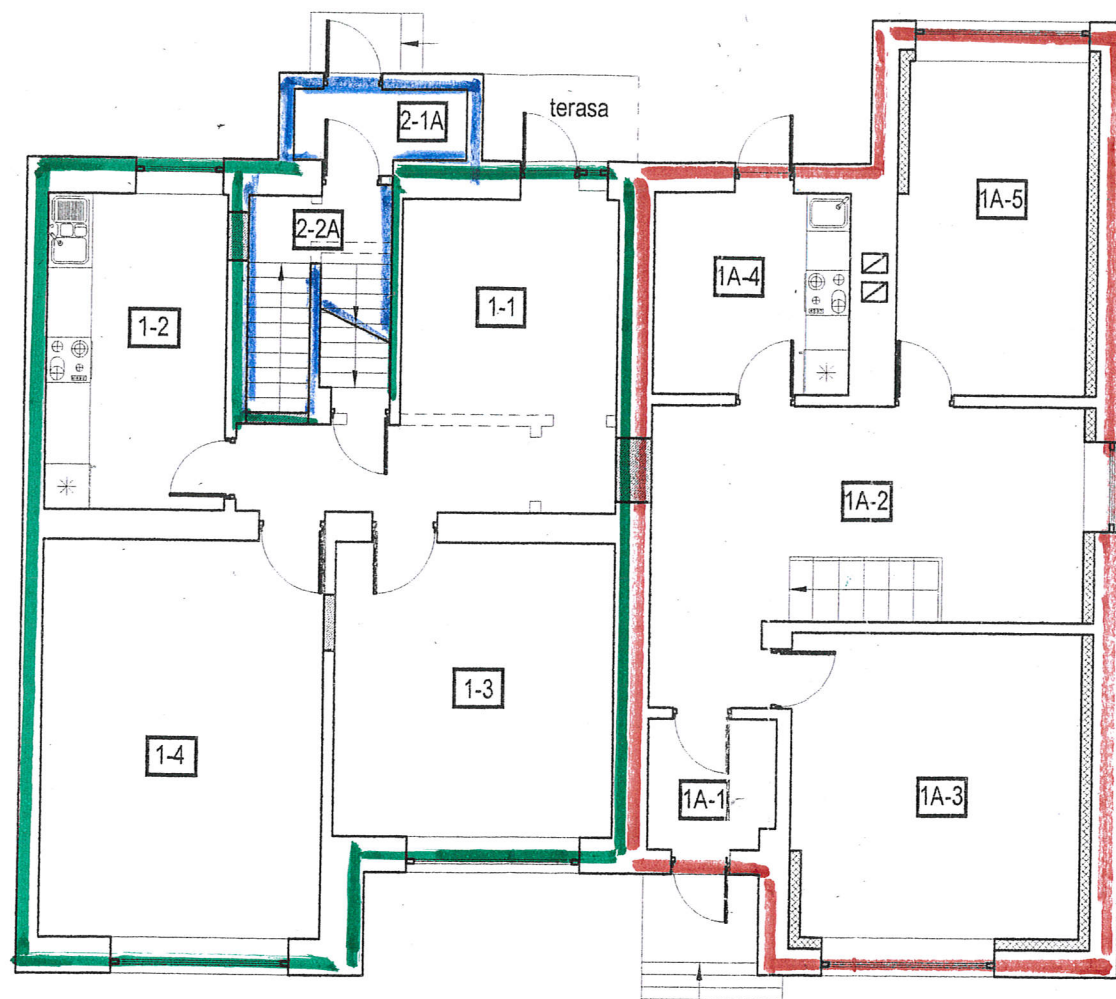

Pastatas 2 Sruogos g. 30 A
patalpų eksplikacija

eil. nr.	patalpos pavadinimas	kv/m
1A-1	tambūras	2.90
1A-2	svetainė	16.50
1A-3	kambarys	15.87
1A-4	virtuvė	7.48
1A-5	kambarys	11.13

namo bendras plotas 102.40 kv/m

ŽYMĖJIMAS

- paliekamos sienos ir pertvaros
- griauamos sienos ir pertvaros
- naujos sienos ir pertvaros
- naujas lauko sienos apšiltinimas 15 cm

*Butas N1 (pastatas 1)
savininkė G.T.*
*Butas N2 (pastatas 1)
savininkas N.S.*
*Pastatas 2 (priešpastas)
savininkė N.V.*

atestado numeris	JUREVIČIAUS INDIVIDUALI ĮMONĖ				VIEŠBUČIO BUVIMO NAMO B. SRUOGOS G. 30 PADALINIMO 1. DU PASTATUS IR VIEŠOJU KAITIMO T. DUBUTY. KAT. REKONTO PROJEKTAS	
A560	PV	A. JUREVIČIUS	2012.			laida
A560	Arch.	A. JUREVIČIUS	2012.			0
etapas	statytojas:				12-	lapas lapų
PP						

PIRMO AUKŠTO PLANAS M 1:100

Pastatas 1 Sruogos g. 30 Pastatas 2 Sruogos g. 30 A

Pastatas 1 Sruogos g. 30
 patalpų eksplikacija
 Buto nr. 2 patalpų eksplikacija

eil. nr.	patalpos pavadinimas	kv/m
2-1	koridorius	2.82
2-2	kambarys	11.96
2-3	kambarys	15.20
2-4	kambarys	20.14
2-5	virtuvė	10.71
2-6	sandėlis	1.47
2-7	tualetas	1.23

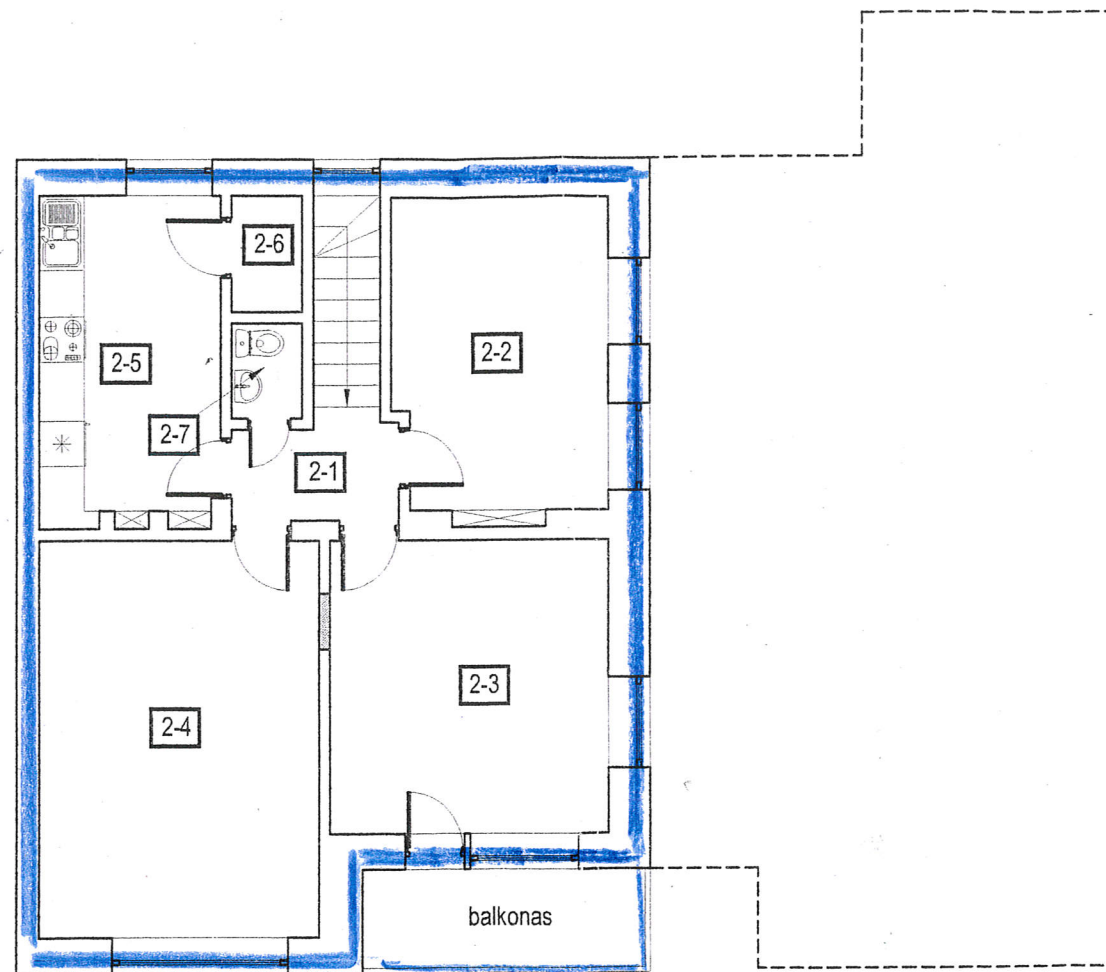

ŽYMĖJIMAS

- paliekamos sienos ir pertvaros
- griauamos sienos ir pertvaros
- naujos sienos ir pertvaros

*Butus N2 (Pastatas 1)
 sąvairinkas N. J.*

atestato numeris	JUREVIČIAUS INDIVIDUALI ĮMONĖ				VIENBUČIO KURIAMO DKNO B. SRUOGOS 30 PABŪLIŲ 1, DU PASTATUS IR VIENBUČIŲ, KĖLTIMO I, DUBUTI, KAP. REMONTU PROJEKTAS	
A:60	PV	A. JUREVIČIUS	<i>[Signature]</i>	2012.	ANTRO AUKŠTO PLANAS M 1:100	laida
A:60	Arch.	A. JUREVIČIUS	<i>[Signature]</i>	2012.		0
etapas	statytojas:				12 -	lapas
PP						lapų

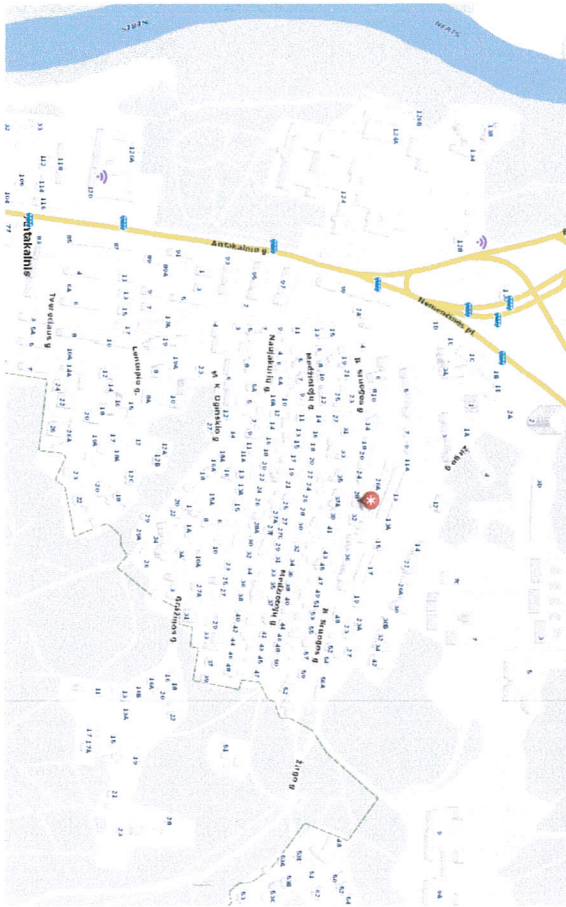

VAIZDINĖ INFORMACIJA

1.1. Žemės sklypas, pastatai:

Pastatas ir sklypas yra B. Sruogos g., Antakalnyje, Vilniuje.

1. Sklypo kadastro nr. 0101/0024:153.

Paskirtis: Kita.

Naudojimo būdas: Vienbučių ir dvibučių gyvenamųjų pastatų teritorijos.

Sklypo plotas: 0.0660 ha.

2. Nagrinėjamas pastatas- Gyvenamasis namas.

Unikalus nr.1096-4019-2012.

Naudojimo paskirtis- Gyvenamoji (vieno buto pastatai); Bendras plotas: 296.10kv.m; Naudingas plotas: 183.26kv.m.

Gyvenamas plotas: 120.48kv.m; Rūšių plotas: 110.51kv.m; Tūris: 1073ūb.m; Užstatymo plotas: 178.00kv.m.

1.2. esami inžineriniai tinklai:

inžineriniai tinklai projektuojamoje sklypo dalyje esami: **vandentiekio**- nuo miesto tinklų; **nuotekų**- į miesto tinklus; **elektra**- iš miesto tinklų; **šildymas**- dujinis, centrinis; **ventiliacija** – vietinė sistema-natūrali-per kanalus; **lietaus vandens nuvedimas**- vietinė sistema-latakais į drenažo šulinius.

EKSPLIKACIJA

Eilės nr	Pavadinimas	Užstatymo plotas kv.m	Pastabos
1	Nagrinėjamas objektas	178.00	

Įjų rodiklių lentelė pastatui

dinimas	Mato vnt.	Kiekis projektuojamas	Kiekis projektuojamas	Pastabos
tas				
asis plotas	m ²	296.10	294.89	
amasis plotas	m ²	120.48	145.23	Plotas su virtuvių plotais
ikaičius	m ³	1073	1073	
ytas plotas	vnt	-	2+1(atskiras pastatas)	
ių plotas	m ²	178.00	178.00	
ių plotas	proc	60	60	

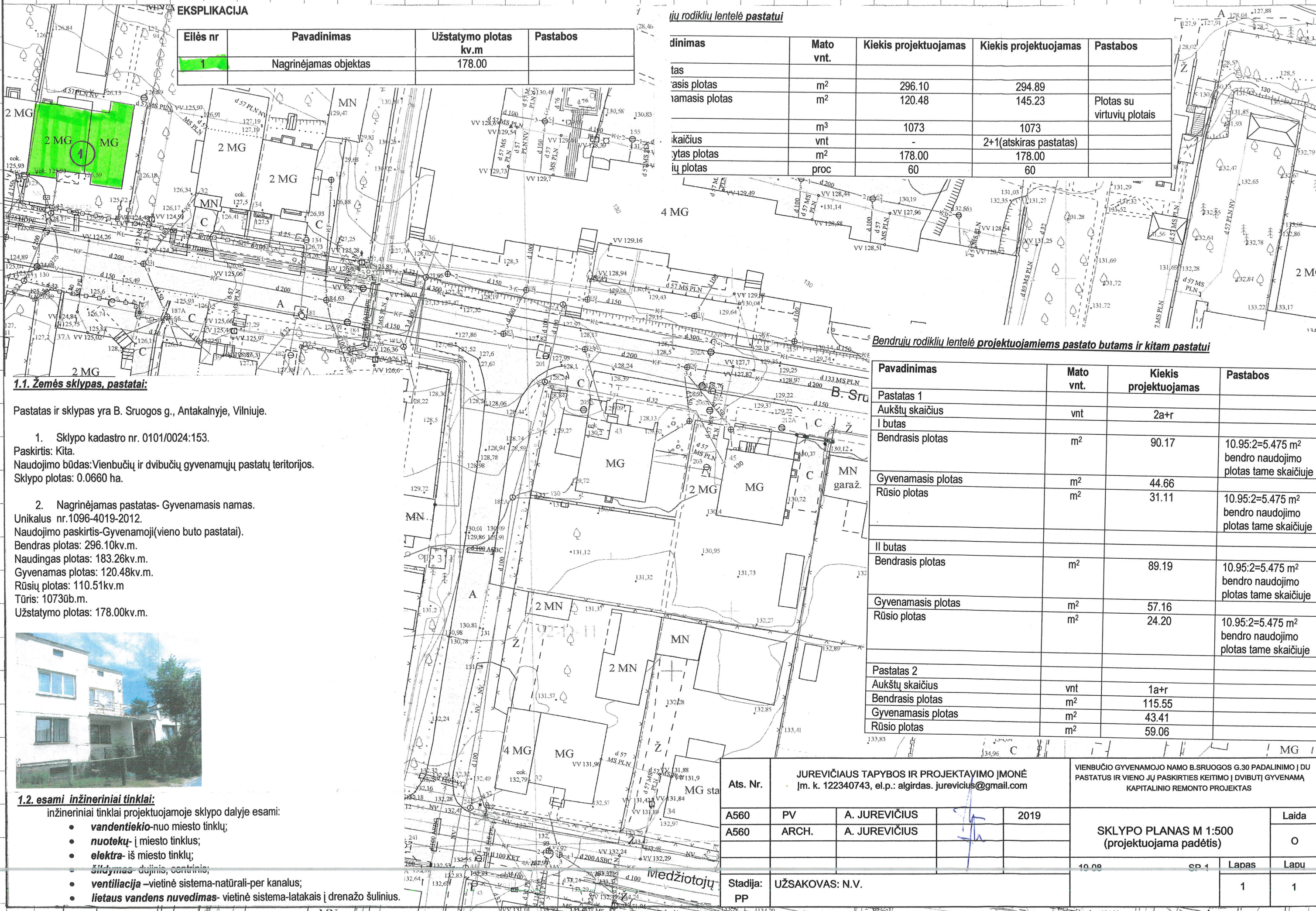

1.1. Žemės sklypas, pastatai:

Pastatas ir sklypas yra B. Sruogos g., Antakalnyje, Vilniuje.

- Sklypo kadastro nr. 0101/0024:153.
Paskirtis: Kita.
Naudojimo būdas: Vienbučių ir dvibučių gyvenamųjų pastatų teritorijos.
Sklypo plotas: 0.0660 ha.
- Nagrinėjamas pastatas- Gyvenamasis namas.
Unikalus nr.1096-4019-2012.
Naudojimo paskirtis-Gyvenamoji(vieno buto pastatai).
Bendras plotas: 296.10kv.m.
Naudingas plotas: 183.26kv.m.
Gyvenamas plotas: 120.48kv.m.
Rūsių plotas: 110.51kv.m.
Tūris: 1073ūb.m.
Užstatymo plotas: 178.00kv.m.



1.2. esami inžineriniai tinklai:

inžineriniai tinklai projektuojamoje sklypo dalyje esami:

- vandentiekio- nuo miesto tinklų;
- nuotekų- į miesto tinklus;
- elektra- iš miesto tinklų;
- šildymas- dujinis, centrinis;
- ventiliacija- vietinė sistema-natūrali-per kanalus;
- lietaus vandens nuvedimas- vietinė sistema-latakais į drenažo šulinius.

Bendrujų rodiklių lentelė projektuojamiems pastato butams ir kitam pastatui

Pavadinimas	Mato vnt.	Kiekis projektuojamas	Pastabos
Pastatas 1			
Aukštų skaičius	vnt	2a+r	
I butas			
Bendras plotas	m ²	90.17	10.95:2=5.475 m ² bendro naudojimo plotas tame skaičiuje
Gyvenamasis plotas	m ²	44.66	
Rūsio plotas	m ²	31.11	10.95:2=5.475 m ² bendro naudojimo plotas tame skaičiuje
II butas			
Bendras plotas	m ²	89.19	10.95:2=5.475 m ² bendro naudojimo plotas tame skaičiuje
Gyvenamasis plotas	m ²	57.16	
Rūsio plotas	m ²	24.20	10.95:2=5.475 m ² bendro naudojimo plotas tame skaičiuje
Pastatas 2			
Aukštų skaičius	vnt	1a+r	
Bendras plotas	m ²	115.55	
Gyvenamasis plotas	m ²	43.41	
Rūsio plotas	m ²	59.06	

Ats. Nr.	JUREVIČIAUS TAPYBOS IR PROJEKTAVIMO ĮMONĖ [m. k. 122340743, el.p.: algirdas.jurevicius@gmail.com]				VIENBUČIO GYVENAMOJO NAMO B.SRUOGOS G.30 PADALINIMO Į DU PASTATUS IR VIENO JŲ PASKIRTIES KEITIMO Į DVIBUTĮ GYVENAMĄ KAPITALINIO REMONTO PROJEKTAS			
A560	PV	A. JUREVIČIUS		2019	SKLYPO PLANAS M 1:500 (projektuojama padėtis)	Laida		
A560	ARCH.	A. JUREVIČIUS				O		
Stadija:	UŽSAKOVAS: N.V.				10.08	sp. 1	Lapas	Lapu
PP							1	1

6065700

6065650

77/33-0341



Ats. Nr.	JUREVIČIAUS TAPYBOS IR PROJEKTAVIMO ĮMONĖ Įm. k. 122340743, el.p.: algirdas.jurevicius@gmail.com				VIENBUČIO GYVENAMOJO NAMO B.SRUOGOS G.30 PADALINIMO Į DU PASTATUS IR VIENO JŲ PASKIRTIES KEITIMO Į DVIBUTĮ GYVENAMĄ KAPITALINIO REMONTO PROJEKTAS			
A560	PV	A. JUREVIČIUS		2019	RŪSIO PLANAS M 1:100 (esama padėtis)			Laida
A560	ARCH.	A. JUREVIČIUS						O
					19-08	01	Lapas	Lapų
Stadija:	LIŽSAKOVAS, N.V.						1	1
PP								



Ats. Nr.	JUREVIČIAUS TAPYBOS IR PROJEKTAVIMO ĮMONĖ Įm. k. 122340743, el.p.: algirdas.jurevicius@gmail.com				VIENBUČIO GYVENAMOJO NAMO B.SRUOGOS G.30 PADALINIMO Į DU PASTATUS IR VIENO JŲ PASKIRTIES KEITIMO Į DVIBUTĮ GYVENAMĄ KAPITALINIO REMONTO PROJEKTAS		
A560	PV	A. JUREVIČIUS	<i>[Signature]</i>	2019	I AUKŠTO PLANAS M 1:100 (esama padėtis)		Laida
A560	ARCH.	A. JUREVIČIUS					O
					19-08	02	Lapas
							Lapų
Stadija:	UŽSAKOVAS: N.V.						1
PP							1

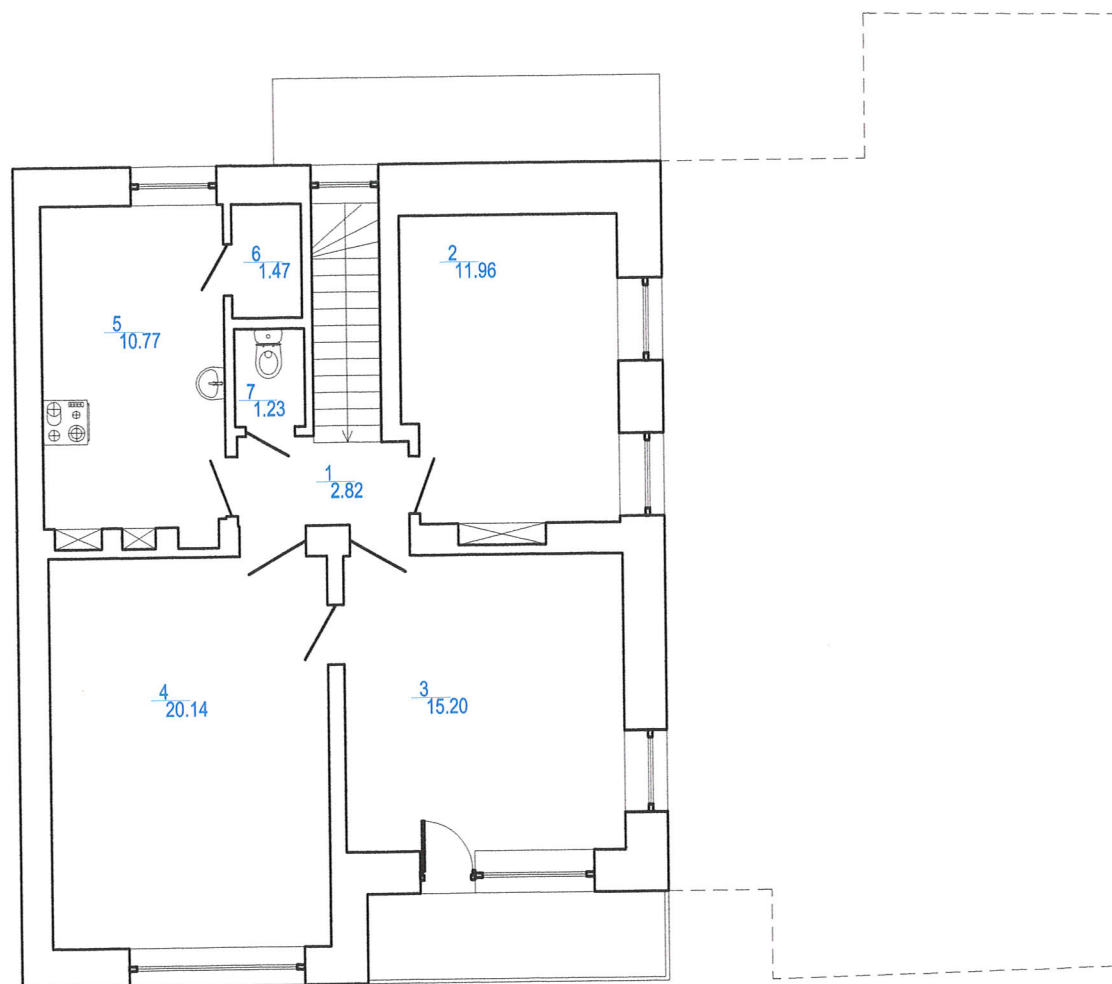

Ats. Nr.	JUREVIČIAUS TAPYBOS IR PROJEKTAVIMO ĮMONĖ Įm. k. 122340743, el.p.: algirdas.jurevicius@gmail.com				VIENBUČIO GYVENAMOJO NAMO B.SRUOGOS G.30 PADALINIMO DU PASTATUS IR VIENO JŲ PASKIRTIES KEITIMO DVIBUTĮ GYVENAMĄ KAPITALINIO REMONTO PROJEKTAS		
A560	PV	A. JUREVIČIUS	<i>[Signature]</i>	2019	II AUKŠTO PLANAS M 1:100 (esama padėtis)		Laida
A560	ARCH.	A. JUREVIČIUS	<i>[Signature]</i>				O
					19-08	03	Lapas
							Lapų
Stadija:	UŽSAKOVAS: N.V.						1
PP							1

EKSPLIKACIJA
BENDRO NAUDOJIMO PATALPOS Pastatas I

Nr	Patalpos pavadinimas	Plotas
1	Koridorius	1.10m ²
2	Katilinė	9.85m ²
		10.95m ²

EKSPLIKACIJA Pastatas I, Butas nr.2

Nr	Patalpos pavadinimas	Plotas
r-1	Pagalbinė patalpa	11.67m ²
r-2	Koridorius	1.80m ²
r-3	Sanmazgas	5.25m ²
		18.72m ²

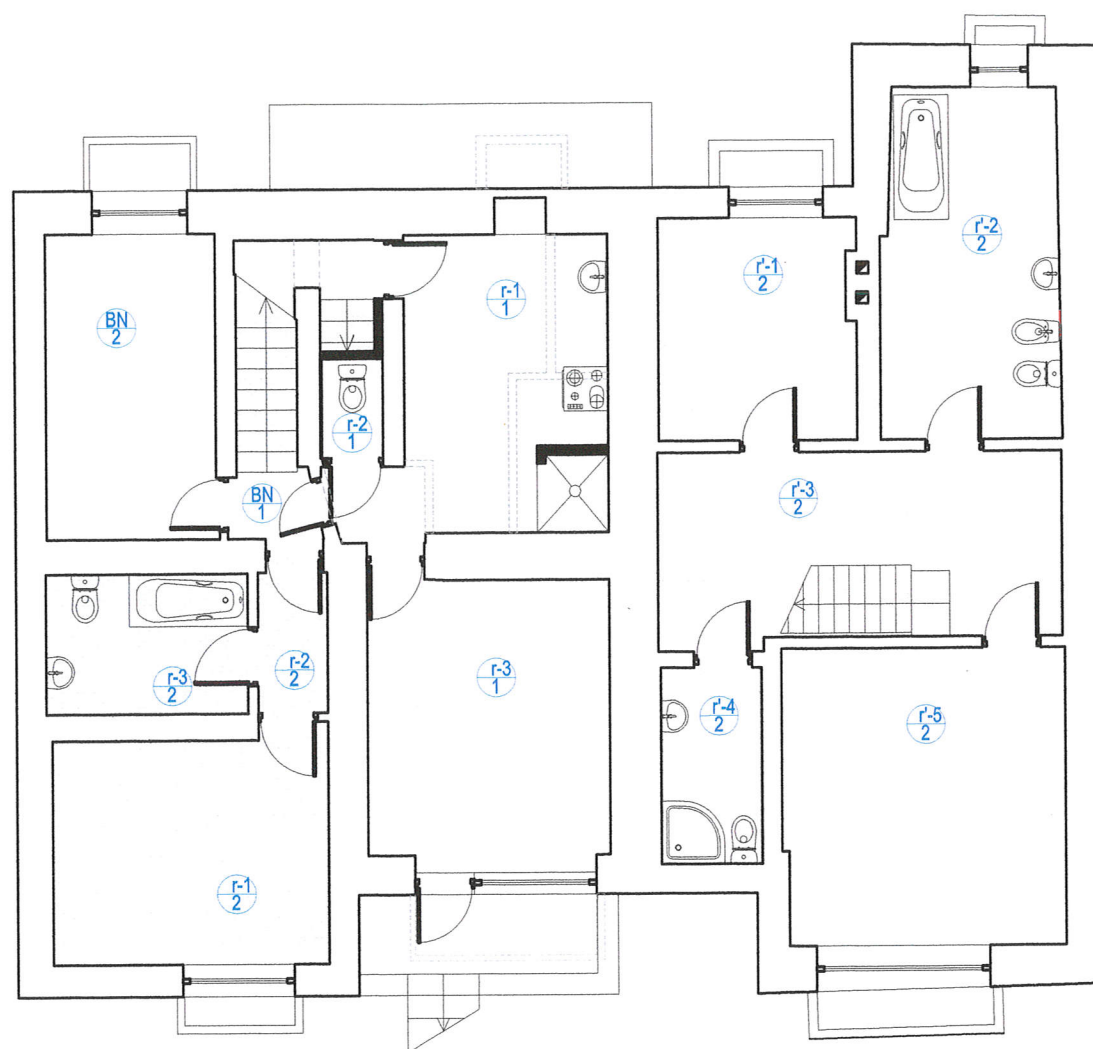

EKSPLIKACIJA Pastatas 2

Nr	Patalpos pavadinimas	Plotas
r-1	Katilinė	8.10m ²
r-2	Sanmazgas	11.48m ²
r-3	Koridorius	12.29m ²
r-4	Sanmazgas	3.68m ²
r-5	Patalpa	15.58m ²
		51.13m ²

EKSPLIKACIJA Pastatas I butas nr.1

Nr	Patalpos pavadinimas	Plotas
r-1	Patalpa	12.21m ²
r-2	WC	0.46m ²
r-3	Patalpa	12.96m ²
		25.63m ²

SUTARTINIAI ŽYMĖJIMAI

	Esamos sienos
	Griaunamos sienos
	Projektuojamos sienos

Ats. Nr.	JUREVIČIAUS TAPYBOS IR PROJEKTAVIMO ĮMONĖ Įm. k. 122340743, el.p.: algirdas.jurevicius@gmail.com				VIENBUČIO GYVENAMOJO NAMO B.SRUOGOS G.30 PADALINIMO Į DU PASTATUS IR VIENO JŲ PASKIRTIES KEITIMO Į DVIBUTĮ GYVENAMĄ KAPITALINIO REMONTO PROJEKTAS			
A560	PV	A. JUREVIČIUS		2019	RŪSIO PLANAS M 1:100 (projektuojama padėtis)			Laida
A560	ARCH.	A. JUREVIČIUS						O
					19-08	04	Lapas	Lapų
							1	1
Stadija:	UŽSAKOVAS: N.V.							
PP								

EKSPLIKACIJA Pastatas I butas nr.1

Nr	Patalpos pavadinimas	Plotas
1	Virtuvė	9.82m ²
2	Sandėlis	0.80m ²
3	Sanmazgas	3.80m ²
4	Koridorius	9.80m ²
5	Kambarys	14.81m ²
6	Kambarys	20.03m ²
7	Terasa	-
		59.06m ²

EKSPLIKACIJA Pastatas I butas nr.2

Nr	Patalpos pavadinimas	Plotas
1	Tambūras	2.54m ²
2	Laiptinė	-
		2.54m ²

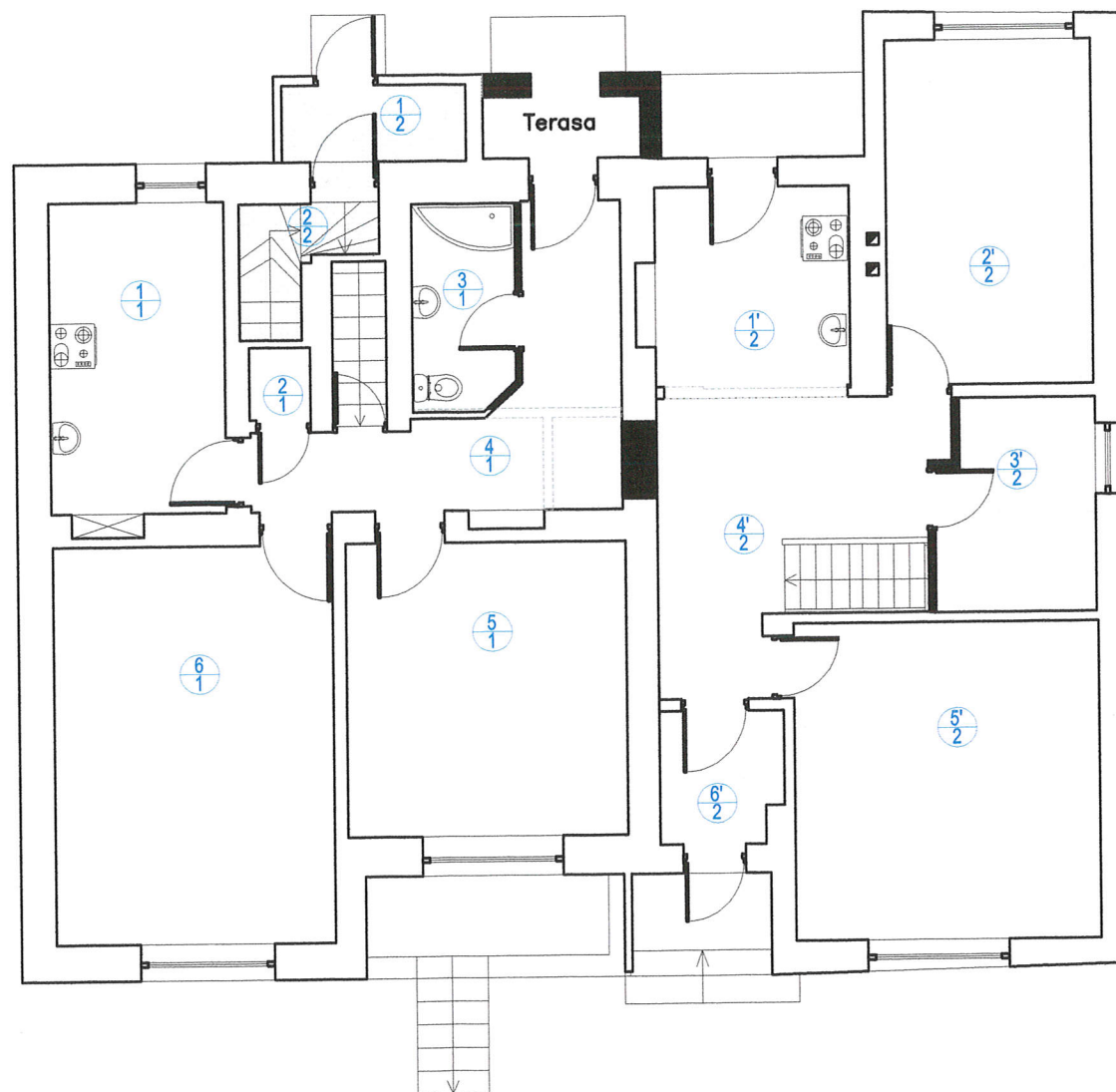

EKSPLIKACIJA Pastatas 2

Nr	Patalpos pavadinimas	Plotas
1'	Virtuvė	7.05m ²
2'	Kambarys	12.87m ²
3'	Kambarys	5.94m ²
4'	Holas	11.12m ²
5'	Kambarys	17.55m ²
6'	Tambūras	2.89m ²
		57.42m ²

SUTARTINIAI ŽYMĖJIMAI

	Esamos sienos
	Griaunamos sienos
	Projektuojamos sienos

Ats. Nr.	JUREVIČIAUS TAPYBOS IR PROJEKTAVIMO ĮMONĖ Įm. k. 122340743, el.p.: algirdas.jurevicius@gmail.com				VIENBUČIO GYVENAMOJO NAMO B.SRUOGOS G.30 PADALINIMO Į DU PASTATUS IR VIENO JŲ PASKIRTIES KEITIMO Į DVIBUTĮ GYVENAMĄ KAPITALINIO REMONTO PROJEKTAS			
A560	PV	A. JUREVIČIUS		2019	SKLYPO PLANAS M 1:500 (projektuojama padėtis)			Laida
A560	ARCH.	A. JUREVIČIUS						O
					19-08	05	Lapas	Lapų
Stadija:	UŽSAKOVAS: N.V.						1	1
PP								

EKSPLIKACIJA Pastatas I butas nr.2

Nr	Patalpos pavadinimas	Plotas
3	Patalpa	10.64m ²
4	Patalpa	1.41m ²
5	Patalpa	12.12m ²
6	Sanmazgas	1.23m ²
7	Koridorius	2.65m ²
8	Patalpa	14.89m ²
9	Patalpa	19.51
		62.45m ²

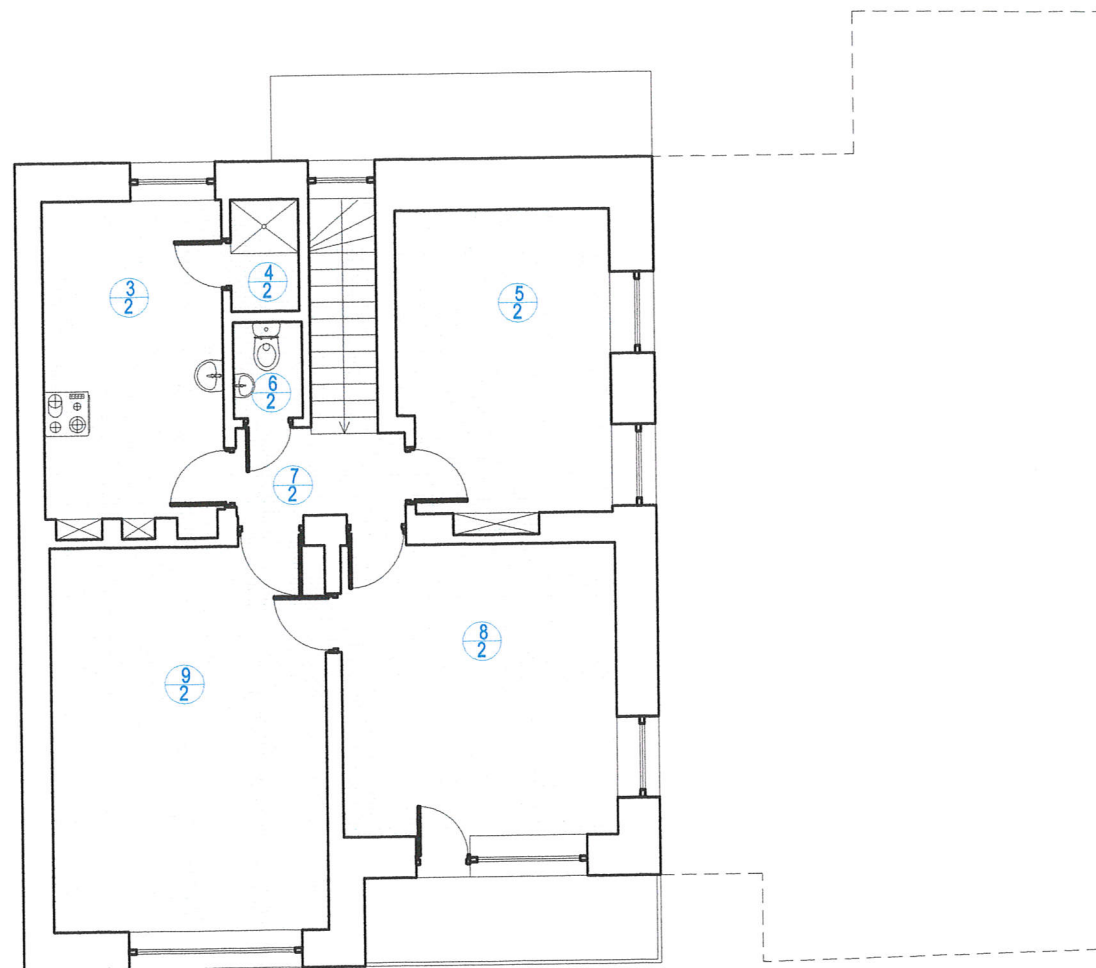

SUTARTINIAI ŽYMĖJIMAI

	Esamos sienos
	Griaunamos sienos
	Projektuojamos sienos

Ats. Nr.	JUREVIČIAUS TAPYBOS IR PROJEKTAVIMO ĮMONĖ [m. k. 122340743, el.p.: algirdas.jurevicius@gmail.com]				VIENBUČIO GYVENAMOJO NAMO B.SRUOGOS G.30 PADALINIMO I DU PASTATUS IR VIENO JŲ PASKIRTIES KEITIMO I DVIBUTĮ GYVENAMĄ KAPITALINIO REMONTO PROJEKTAS			
A560	PV	A. JUREVIČIUS		2019	II AUKŠTO PLANAS M 1:100 (projektuojama padėtis)			Laida
A560	ARCH.	A. JUREVIČIUS						O
					19-08	06	Lapas	Lapų
Stadija:	UŽSAKOVAS: N.V.						1	1
PP								

EKSPLIKACIJA
BENDRO NAUDOJIMO PATALPOS (Pastatas I)

Nr	Patalpos pavadinimas	Plotas
1	Koridorius	1.10m ²
2	Katilinė	9.85m ²
		10.95m ²

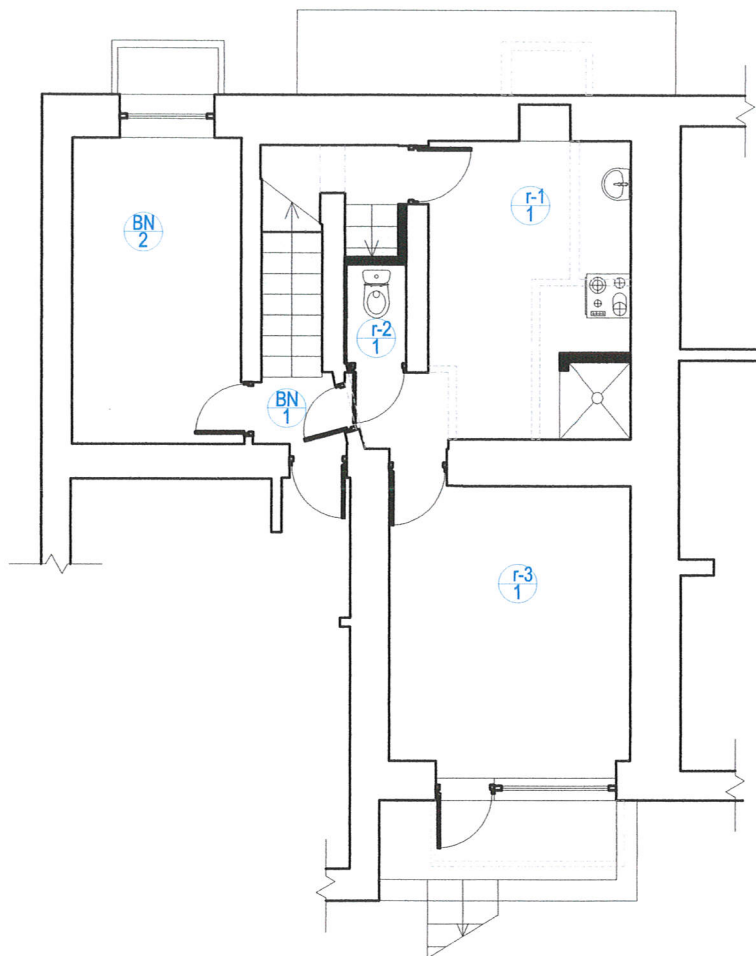

EKSPLIKACIJA Pastatas I butas nr.1

Nr	Patalpos pavadinimas	Plotas
r-1	Patalpa	12.21m ²
r-2	WC	0.46m ²
r-3	Patalpa	12.96m ²
		25.63m ²

SUTARTINIAI ŽYMĖJIMAI

	Esamos sienos
	Griaunamos sienos
	Projektuojamos sienos

Ats. Nr.	JUREVIČIAUS TAPYBOS IR PROJEKTAVIMO ĮMONĖ Įm. k. 122340743, el.p.: algirdas.jurevicius@gmail.com				VIENBUČIO GYVENAMOJO NAMO B.SRUOGOS G.30 PADALINIMO Į DU PASTATUS IR VIENO JŲ PASKIRTIES KEITIMO Į DVIBUTĮ GYVENAMĄ KAPITALINIO REMONTO PROJEKTAS PASTATAS I, BUTAS NR.1			
A560	PV	A. JUREVIČIUS		2019	RŪSIO PLANAS M 1:100 (projektuojama padėtis)			Laida
A560	ARCH.	A. JUREVIČIUS						O
					19-08	07	Lapas	Lapų
Stadija:	UŽSAKOVAS: N.V.						1	1
PP								

EKSPLIKACIJA



BENDRO NAUDOJIMO PATALPOS (Pastatas I)

Nr	Patalpos pavadinimas	Plotas
1	Koridorius	1.10m ²
2	Katilinė	9.85m ²
		10.95m ²

EKSPLIKACIJA Pastatas I butas nr.2

Nr	Patalpos pavadinimas	Plotas
r-1	Pagalbinė patalpa	11.67m ²
r-2	Koridorius	1.80m ²
r-3	Sanmazgas	5.25m ²
		18.72m ²

SUTARTINIAI ŽYMĖJIMAI

	Esamos sienos
	Griaunamos sienos
	Projektuojamos sienos

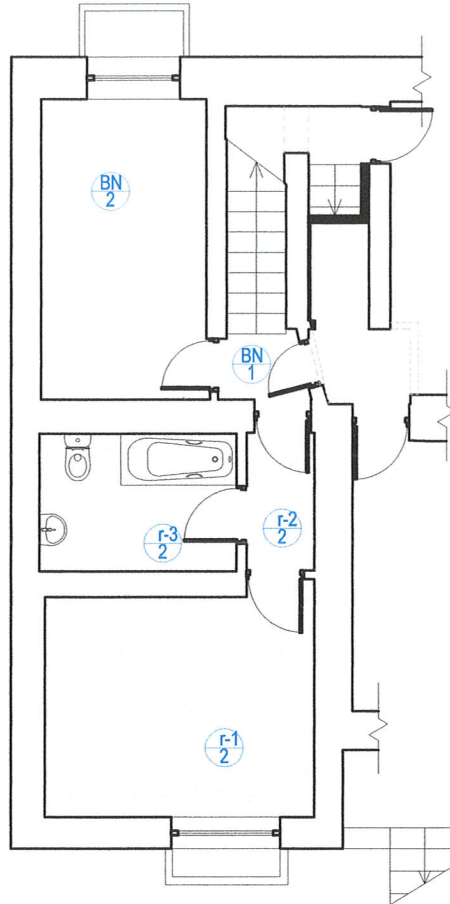

RŪSIS

EKSPLIKACIJA Pastatas I butas nr.2

Nr	Patalpos pavadinimas	Plotas
1	Tambūras	2.54m ²
2	Laiptinė	-
		2.54m ²

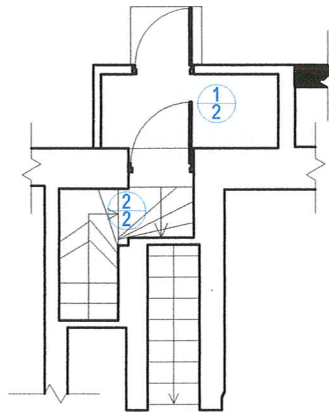

PIRMAS AUKŠTAS

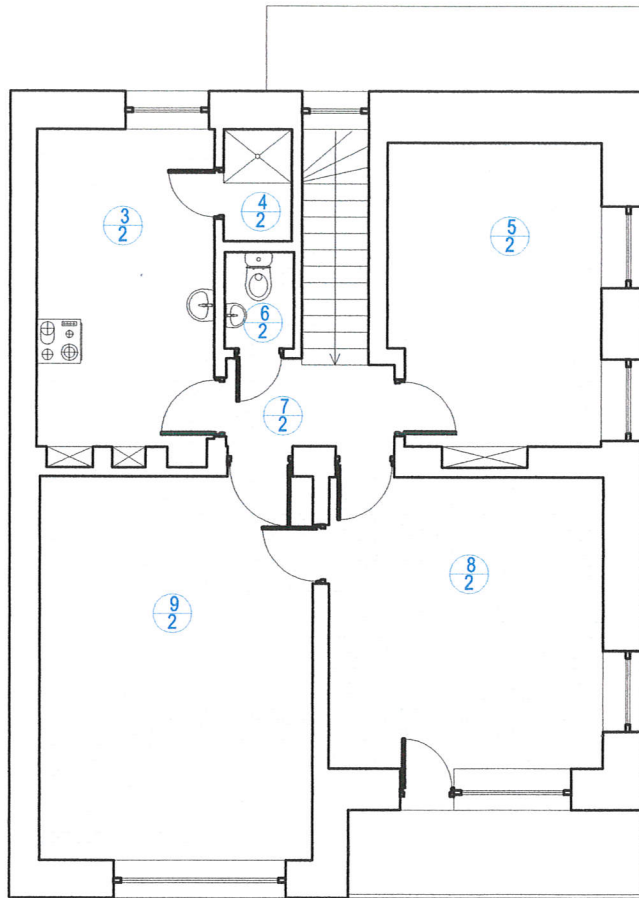

Ats. Nr.	JUREVIČIAUS TAPYBOS IR PROJEKTAVIMO ĮMONĖ Įm. k. 122340743, el.p.: algirdas.jurevicius@gmail.com				VIENBUČIO GYVENAMOJO NAMO B.SRUOGOS G.30 PADALINIMO Į DU PASTATUS IR VIENO JŲ PASKIRTIES KEITIMO Į DVIBUTĮ GYVENAMĄ KAPITALINIO REMONTO PROJEKTAS PASTATAS I, BUTAS NR.2			
A560	PV	A. JUREVIČIUS		2019	RŪSIO PLANAS M 1:100 (projektuojama padėtis)			Laida
A560	ARCH.	A. JUREVIČIUS						O
					19-08	09	Lapas	Lapų
Stadija:	UŽSAKOVAS: N.V.						1	1
PP								



EKSPLIKACIJA Pastatas I butas nr.2

Nr	Patalpos pavadinimas	Plotas
3	Virtuvė	10.64m ²
4	Dušas	1.41m ²
5	Kambarys	12.12m ²
6	Tualetas	1.23m ²
7	Koridorius	2.65m ²
8	Kambarys	14.89m ²
9	Kambarys	19.51
		62.45m ²

SUTARTINIAI ŽYMĖJIMAI

	Esamos sienos
	Griaunamos sienos
	Projektuojamos sienos

Ats. Nr.	JUREVIČIAUS TAPYBOS IR PROJEKTAVIMO ĮMONĖ Įm. k. 122340743, el.p.: algirdas.jurevicius@gmail.com			VIENBUČIO GYVENAMOJO NAMO B. SRUOGOS G.30 PADALINIMO Į DU PASTATUS IR VIENO JŲ PASKIRTIES KEITIMO Į DVIBUTĮ GYVENAMĄ KAPITALINIO REMONTO PROJEKTAS PASTATAS I, BUTAS NR.2			
A560	PV	A. JUREVIČIUS		2019	II AUKŠTO PLANAS M 1:100 (projektuojama padėtis)		Laida
A560	ARCH.	A. JUREVIČIUS					O
					19-08	10	Lapas
Stadija:	UŽSAKOVAS: N.V.						Lapų
PP							1
							1

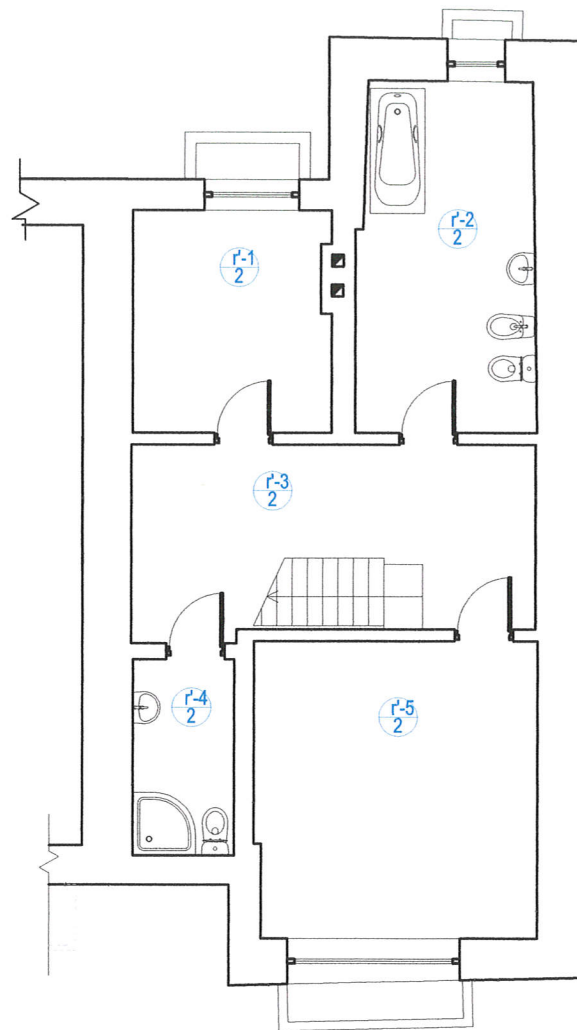

EKSPLIKACIJA Pastatas-2

Nr	Patalpos pavadinimas	Plotas
r-1	Patalpa	8.10m ²
r-2	Sanmazgas	11.48m ²
r-3	Koridorius	12.29m ²
r-4	Sanmazgas	3.68m ²
r-5	Patalpa	15.58m ²
		51.13m ²

SUTARTINIAI ŽYMĖJIMAI

	Esamos sienos
	Griaunamos sienos
	Projektuojamos sienos

Ats. Nr.	JUREVIČIAUS TAPYBOS IR PROJEKTAVIMO ĮMONĖ Įm. k. 122340743, el.p.: algirdas.jurevicius@gmail.com			VIENBUČIO GYVENAMOJO NAMO B.SRUOGOS G.30 PADALINIMO Į DU PASTATUS IR VIENO JŲ PASKIRTIES KEITIMO Į DVIBUTĮ GYVENAMĄ KAPITALINIO REMONTO PROJEKTAS PASTATAS 2			
A560	PV	A. JUREVIČIUS		2019	RŪSIO PLANAS M 1:100 (projektuojama padėtis)		Laida
A560	ARCH.	A. JUREVIČIUS					O
Stadija:	UŽSAKOVAS: N.V.			19-08	11	Lapas	Lapų
PP						1	1

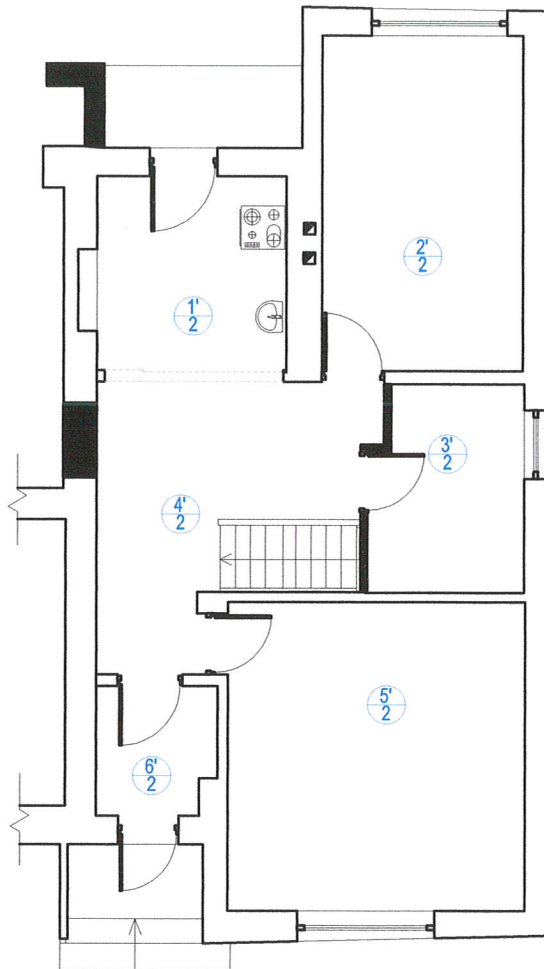

EKSPLIKACIJA Pastatas-2

Nr	Patalpos pavadinimas	Plotas
1'	Virtuvė	7.05m ²
2'	Kambarys	12.87m ²
3'	Kambarys	5.94m ²
4'	Holas	11.12m ²
5'	Kambarys	17.55m ²
6'	Tambūras	2.89m ²
		57.42m ²

SUTARTINIAI ŽYMĖJIMAI

	Esamos sienos
	Griaunamos sienos
	Projektuojamos sienos

Ats. Nr.	JUREVIČIAUS TAPYBOS IR PROJEKTAVIMO ĮMONĖ Įm. k. 122340743, el.p.: algirdas.jurevicius@gmail.com				VIENBUČIO GYVENAMOJO NAMO B.SRUOGOS G.30 PADALINIMO Į DU PASTATUS IR VIENO JŲ PASKIRTIES KEITIMO Į DVIBUTĮ GYVENAMĄ KAPITALINIO REMONTO PROJEKTAS PASTATAS 2			
A560	PV	A. JUREVIČIUS		2019	I AUKŠTO PLANAS M 1:100 (projektuojama padėtis)			Laida
A560	ARCH.	A. JUREVIČIUS						O
					19-08	12	Lapas	Lapų
Stadija:	UŽSAKOVAS: N.V.						1	1
PP								