

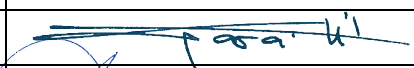

<b>Statytojo (užsakovo) pavadinimas</b>	UAB "Marentos investicijos", kodas 304701172 Kęstučio g. 26, 08115 Vilniaus m., Vilniaus m. sav. Tel. +370 5 210 9076, el. paštas: info@marenta.lt	
<b>Dokumentą rengusio genprojektuotojo pavadinimas</b>	UAB "Eventus Pro" (atest. Nr. 5916) j.k. 300591759 Gvazdikų g. 4, 10105 Vilniaus m., Vilniaus m. sav. Tel. +370 5 2123075, el. paštas: info@eventuspro.lt	
<b>Dokumentą rengusio projektuotojo pavadinimas</b>	UAB "Eventus Pro" (atest. Nr. 5916) j.k. 300591759 Gvazdikų g. 4, LT-10105 Vilniaus m., Vilniaus m. sav. Tel. +370 5 2123075, el. paštas: info@eventuspro.lt	
<b>Statinio projekto pavadinimas</b>	Administracinės paskirties pastato, Sėlių g. 3a, Vilnius m., Vilniaus m. sav. Statybos projektas.	
<b>Statinio vieta (adresas)</b>	Sėlių g. 3a, Vilnius m., Vilniaus m. sav.	
<b>Statinio projekto Nr.</b>	Z20-02-22-MAR	
<b>Statinio projekto etapas</b>	Projektiniai pasiūlymai (PP)	
<b>Statinio (statinių) pavadinimas</b>	Administracinės paskirties pastatas	
<b>Statybos rūšis</b>	Naujo statinio statyba	
<b>Statinio naudojimo paskirtis</b>	Administracinės paskirties pastatai (7.2)	
<b>Statinio kategorija</b>	Ypatingas statinys	
<b>Statinio projekto dalis</b>	Architektūros dalis	
<b>Bylos (segtuvo) žymuo</b>	SA	
<b>Bylos (segtuvo) laidos Nr.</b>	-	
<b>Bylos (segtuvo) išleidimo data</b>	2020 03 10	
	V. Pavardė, atestato Nr.	Parašas
<b>UAB "Eventus Pro" Direktorius</b>	S. Sparnaitis	
<b>Projekto vadovas</b>	V. Gerliakas A823	
<b>Projekto dalies vadovas</b>	K. Skukauskas A1968	



**ARCHITEKTŪRINĖS DALIES DOKUMENTŲ**

**SUDĖTIES ŽINIARAŠTIS**

Eil. Nr.	Dokumentų žymuo	Pavadinimas	Laida	Lapų	Psl.
<b>Dokumentai</b>					
1.	Z20-02-22-MAR -PP-SA_PSŽ	Projekto sudėties (dalių) žiniaraštis		1	1
2.	Z20-02-22-MAR -PP-SA_AR	Aiškinamasis raštas	0	5	2-5
3.	Z20-02-22-MAR -PP-SA_BSR	Bendrieji statinio rodikliai	0	1	4
<b>Brėžiniai</b>					
4.	Z20-02-22-MAR -PP-SA_01.1	Sklypo planas. Pirmo aukšto planas	0	1	5
5.	Z20-02-22-MAR -PP-SA_01.2	Antro aukšto planas	0	1	6
6.	Z20-02-22-MAR -PP-SA_01.3	Trečio aukšto planas	0	1	7
7.	Z20-02-22-MAR -PP-SA_01.4	Ketvirto aukšto planas	0	1	8
8.	Z20-02-22-MAR -PP-SA_01.5	Penkto aukšto planas	0	1	9
9.	Z20-02-22-MAR -PP-SA_01.6	Inžinerinių įrenginių patalpa	0	1	10
10.	Z20-02-22-MAR -PP-SA_01.7	Požeminio aukšto planas -1	0	1	11
11.	Z20-02-22-MAR -PP-SA_01.8	Požeminio aukšto planas -2	0	1	12
12.	Z20-02-22-MAR -PP-SA_01.9	Fasadas tarp ašių 1-8. Vaizdas į Sėlių g.	0	1	13
13.	Z20-02-22-MAR -PP-SA_01.10	Fasadas tarp ašių H-A	0	1	14
14.	Z20-02-22-MAR -PP-SA_01.11	Fasadas tarp ašių 8-1	0	1	15
15.	Z20-02-22-MAR -PP-SA_01.12	Fasadas tarp ašių A-H	0	1	16
16.	Z20-02-22-MAR -PP-SA_01.13	Pjūvis 1-1	0	1	17
17.	Z20-02-22-MAR -PP-SA_01.14	Sėlių gatvės išklotinė	0	1	18
<b>Vaizdinė medžiaga</b>					
18.	Z20-02-22-MAR -PP-SA_01.15	Statinio vizualizacijos	0	6	19-24

PV V. Gerliakas

SA PDV Kostas Skukauskas

Z20-02-22-MAR -PP-SA_PSŽ	Lapas	Lapų	Laida
	1	1	0

**Administracinės paskirties pastato, Sėlių g. 3a, Vilnius m., Vilniaus m. sav. Statybos projektas.**  
 Statinio projekto Nr. Z20-02-22-MAR

**AIŠKINAMASIS RAŠTAS**

**1. BENDRIEJI DUOMENYS**

1.1	STATYTOJAS	UAB "Marentos investicijos", kodas 304701172, Kęstučio g. 26, Vilniaus m., Vilniaus m. sav. Tel. +370 5 210 9076, el. paštas: info@marenta.lt
1.2	PROJEKTUOTOJAS	UAB "Eventus Pro" (atest. Nr. 5916) j.k. 300591759 Gvazdikų g. 4, LT-10105 Vilniaus m., Vilniaus m. sav. Tel. +370 5 2123075, el. paštas: info@eventuspro.lt
1.3	PROJEKTO VADOVAS	Vytenis Gerliakas, atestato Nr. A823
1.4	STATINIO PROJEKTO PAVADINIMAS	Administracinės paskirties pastato, Sėlių g. 3a, Vilnius m., Vilniaus m. sav. Statybos projektas.
1.5	STATYBOS VIETA	Sėlių g. 3a, Vilnius m., Vilniaus m. sav.
1.6	NUOSAVYBĖS TEISĖ Į SKLYPĄ	Lietuvos respublika 2016-10-25 Valstybinės žemės sklypo nuomos sutartis Nr. 49SŽN-392-(14.49.57.) 2017-05-11 Susitarimas pakeisti sutartį Nr. 49SŽN-161-(14.49.57.) 2018-02-22 Susitarimas pakeisti sutartį Nr. 49SŽN-40-(14.49.57.) 2019-08-05 Susitarimas pakeisti sutartį Nr. 49SŽN-297-(14.49.57.)
1.7	STATYBOS RŪŠIS	Naujo statinio statyba
1.8	STATINIO KATEGORIJA	Ypatingas statinys
1.9	STATINIO NAUDOJIMO PASKIRTIS	7.2. administracinės paskirties pastatai – pastatai administraciniam tikslams
1.10	PROJEKTAVIMO STADIJA	Projektiniai pasiūlymai

**2. PROJEKTO RENGIMO PAGRINDAS**

Inžinerinis topografinis planas, patvirtintas 2018 08 14.

Projektas rengiamas 2019-12-20 pasirašyta projektavimo sutartimi Nr. Z20-02-22-MAR, tarp projektuotojo (UAB „Eventus Pro“) ir statytojo (UAB "Marentos investicijos").

Projektuojama remiantis sklypui galiojančiais Vilniaus miesto savivaldybės teritorijos bendrojo plano sprendiniais ir parengtu sklypo detaliuoju planu „Žvėryno šiaurinės dalies ir teritorijos prie Saltoniškių ir Sėlių gatvių sankirtos detaliųjų planų žemės sklype Sėlių g. 34 sprendinių koregavimas“. Patvirtintu 2018 12 02, įsakymu Nr. A30-2935/18(2.1.22E-TD2)

0	2020 03 10				
LAIDA	IŠLEIDIMO DATA				
KVAL. PATV. DOK NR 5916	UAB "Eventus Pro" j.k. 300591759 Gvazdikų g. 4, LT-10105, Vilniaus m., Tel. +370 5 2123075, info@eventuspro.lt		STATINIO PROJEKTO PAVADINIMAS Administracinės paskirties pastato, Sėlių g. 3a, Vilnius m., Vilniaus m. sav. Statybos projektas.		
			STATINIO NUMERIS IR PAVADINIMAS Administracinės paskirties pastatas		
A 823	PV	Vytenis Gerliakas		Laida	
1968	SA PDV	Kostas Skukauskas		DOKUMENTOS PAVADINIMAS Aiškinamasis raštas	0
LT	STATYTOJAS UAB "Marentos investicijos", j.k. 304701172 Kęstučio g. 26, Vilniaus m., Tel. nr. +370 5 210 9076, e. paštas: info@marenta.lt		DOKUMENTO ŽYMUO Z20-02-22-MAR-PP-SA-AR	Lapas	Lapų
				1	4

### 3. GALIOJANTYS PLANAVIMO SPRENDINIAI

Sklypui galioja Vilniaus miesto savivaldybės teritorijos bendrojo plano sprendiniai ir parengtas sklypo detalus planas „Žvėryno šiaurinės dalies ir teritorijos prie Saltoniškių ir Sėlių gatvių sankirtos detaliųjų planų žemės sklype Sėlių g. 34 sprendinių koregavimas“, patvirtintas 2018 12 02, įsakymu Nr. A30-2935/18(2.1.22E-TD2).

#### Vilniaus bendrasis planas

Bendrojo plano pagrindiniame brėžinyje sklypo teritorija patenka į zoną: Miesto centras, svarbiausi lokalūs centrai.

Šios teritorijos reglamentai:

Maksimalus užstatymo intensyvumas <3,0

Maksimalus pastatų aukštingumas - iki 35 m (leidžiama numatyti aukštybinius pastatus, jeigu tai bus Aukštybinių pastatų SP)



Ištrauka iš Vilniaus bendrojo plano iki 2015m pagrindinio žemėlapio

#### Detalusis planas

Planuojamam žemės sklypui Nr.1 (Sėlių g. 3A, kadastro Nr. 0101/0031:462), kurio plotas 2144 kv.m, nustatomi šie privalomieji teritorijos naudojimo reglamentai:

Konkretus teritorijos naudojimo tipas – mišri centro teritorija (GC);

Žemės naudojimo paskirtis – kitos paskirties žemė;

Žemės naudojimo būdas - komercinės paskirties objektų teritorijos (K);

Leistinas pastatų aukštis: nuo žemės paviršiaus - iki 25 m., absoliuti aukščio altitudė iki 131,30m;

Užstatymo tankis – 80%;

Užstatymo intensyvumas – iki 2,5;

Užstatymo tipas – perimetrinis;

Pastatų aukštų skaičius – iki 5;

Z20-02-22-MAR-PP-SA-AR	Lapas	Lapų	Laida
	2	4	0

Priklausomųjų želdynų ir želdinių teritorijų dalys sklype turi būti įrengtos vadovaujantis Priklausomųjų želdynų normų nustatymo tvarkos apraše nustatytais priklausomųjų želdynų normomis ir Vilniaus miesto savivaldybės teritorijos bendrojo plano iki 2015 metų sprendiniais (gamtinio karkaso nuostatų reikalavimais) – ne mažiau, kaip 20%;

Statinių paskirtis – Negyvenamieji pastatai (8): viešbučių paskirties pastatai (8.1), administracinės paskirties pastatai (8.2), prekybos paskirties pastatai (8.3), paslaugų paskirties pastatai (8.4), maitinimo paskirties pastatai (8.5); kūrybinės dirbtuvės (8.8) ir kt.;

Kiti reglamentai – taikomi Specialiųjų žemės ir miško naudojimo sąlygų reikalavimai: vandentiekio, lietaus ir fekalinės kanalizacijos tinklų ir įrenginių apsaugos zona (XLIX); šilumos ir karšto vandens tiekimo tinklų apsaugos zonos (XLVIII); nekilnojamųjų kultūros vertybių teritorija ir apsaugos zona (XIX); dujotiekių apsaugos zona (IX); elektros linijų apsaugos zonos (VI); Ryšių linijų apsaugos zonos (I);

Automobilių parkavimo būdas: antžeminis ir/arba požeminis parkavimas;

Nustatomos reglamentinės zonos statinių statybos zonos aukštingumui atskirti: Nr.1.1 (zonos plotas apie 1024 kv. m) – pastatų aukštis nuo žemės paviršiaus iki 25 m., aukštų skaičius iki 5, leistina aukščio altitudė iki 131,30 m; Nr.1.2 (zonos plotas apie 783 kv. m) – pastatų aukštis nuo žemės paviršiaus iki 16 m., aukštų skaičius iki 4, leistina aukščio altitudė iki 122,30 m; Nr.1.3 (zonos plotas apie 337 kv. m) - skirta mažosios architektūros elementams, antžeminei ir/arba požeminei automobilių stovėjimo aikštei įrengti.

#### **4. SKLYPAS**

##### **Bendrieji sklypo duomenys**

Projektiniai pasiūlymai administraciniam statiniui rengiami adresu Sėlių g. 3a, Vilnius m., Vilniaus m. sav., sklypo kad. Nr. 0101/0031:462.

Sklype yra esantys statiniai, kurie planuojami nugriauti.

Sklypo plotas – 2144 kv.m

Pagrindinė žemės sklypo naudojimo paskirtis – kita

Sklypo naudojimo būdas – komercinės paskirties objektų teritorijos.

##### **Reljefas**

Projektuojamo sklypo teritorija yra užstatyta, tačiau planuojama nugriauti esančius statinius.

Sklypo pietinė dalis ribojasi su Sėliu gatve. Šioje vietoje reljefo aukščiai yra 105,00 ir 105,60 abs. alt.

Šiaurinė sklypo dalis sukyla iki 105,40 ir 106,10 abs. alt. Sklypas turi bendrą nuolydį į Sėlių gatvę, kurio aukščių skirtumas apie 0,5 m.

Vidutinė sklypo altitudė yra 105,50 abs. alt.

##### **Esami statiniai**

Šiuo metu sklype yra statinys kurį planuojama nugriauti.

#### **5. KULTŪROS VERTYBIŲ APSAUGA**

Planuojama teritorija yra šiaurinėje miesto dalyje, Žvėryno seniūnijoje ir yra Vilniaus senamiesčio – kultūros paminklo (unikalus kodas – 16073) apsaugos zonoje Nr. 14. Žvėrynas – tai apsaugos zonos dalis, turinti urbanistinių naujadary. Čia yra galimas urbanistinės struktūros vystymas, išsaugant gamtos ir užstatymo silueto santykį, užstatymo tipas nereglamentuojamas, rekomenduojamas preliminarus aukštingumas iki 25 metrų. Esami statiniai planuojamoje teritorijoje nėra registriniai.

Kvartalo, į kurį patenka planuojamas sklypas, gretimybėse į šiaurės vakarus nuo planuojamos teritorijos yra Šv. Mergelės Marijos Nekalto Prasidėjimo bažnyčia, kuri įtraukta į Kultūros vertybių registrą (unikalus kodas 2659), bei keli saugomi pastatai (tipiški Žvėrynui, su medžio dailylenčių apdaila ir drožiniais). Planuojama teritorija tiesiogiai su minėtais objektais nesiriboja ir vizualinės įtakos šiems objektams neturės.

Z20-02-22-MAR-PP-SA-AR	Lapas	Lapų	Laida
	3	4	0

## 6. PROJEKTINIAI SPRENDINIAI

### Architektūra

Projektuojamo statinio pagrindinė paskirtis – administracinė. Statinio vieta sklype parinkta remiantis galiojančiu detaliuoju planu. Išlaikoma Sėlių gatvės užstatymo riba. Atstumai nuo kaimyninio sklypo, kuriame yra daugiabutis, išlaikomi pagal STR reikalavimus, įvertinus projektuojamo statinio aukštumą. Atstumai nuo šiaurinės ir rytinės sklypo dalies parinkti vadovaujantis papildomu susitarimu tarp sklypo nuomininkų, pasirašytu 2017 05 15. Statinys sudarytas iš dviejų lakoniškų tūrių, kuriuos apjungia stiklinė jungtis. 4 aukštų dalis orientuota į Sėlių gatvę, 5 aukštų dalis – į šiaurinę sklypo dalį. Statinio automobilių saugojimui suprojektuoti du požeminiai aukštai. Įvažiavimas į automobilių saugyklą projektuojamas iš Sėlių gatvės. Statinyje iš kiekvieno aukšto numatyti du evakuaciniai išėjimai, du liftai, sanitarinės ir higienos patalpos. 4 aukštų dalyje suprojektuota bendra erdvė – atriumas, ant stogo numatoma įrengti terasą su augmenija. Konstrukcijų tipas – surenkamas g/b karkasas arba monolitas, mūras išorinėms sienoms.

### Statinio aukštumas

Statinio aukštumas planuojamas vadovaujantis detaliojo plano reglamentais. Prie gatvės suplanuota 4 aukštų dalis (abs.alt 121,30) išlaiko urbanistinį ryšį su esamu gatvė užstatymu. Prie sklypo šiaurinės dalies suplanuota 5 (abs. alt. 125,50) aukštų statinio dalis, aukščiau numatoma papildomai įrengti inžinerinių įrengimų patalpas. Pateiktame projekte statinio 4 aukštų tūrio, esančio prie Sėlių gatvės, pirmas aukštas sutampa su detalaus plano statinių užstatymo zonos 1.2 riba.

### Apdaila

Pastato apdaila planuojama iš natūralių medžiagų. Du pagrindiniai statinio tūriai bus vizualiai išskirti spalva ir tonu. Prie Sėlių gatvės planuojamas 4 aukštų tūris turės šviesaus klinkerio apdaila, derinama su metalo ir stiklo detalėmis. 5 aukštų tūris bus su tamsaus klinkerio apdaila. Kuriamas tonų ir spalvų kontrastas paryškins statinio ekspresyvių tūrių kompoziciją.

### Privažiavimas

Sklypo pietinė pusė ribojasi su Sėlių gatve. Tai vienintelis privažiavimo prie sklypo kelias. Įvažiavimas į požeminę automobilių saugyklą numatomas iš Sėlių gatvės.

### Parkavimas

Projektuojamas požeminis dviejų aukštų garažas. Jame numatoma sutalpinti 112 automobilių. Parkavimo vietų poreikis 151 vietų statiniui, skaičiuojant: Administracinės paskirties pastatai - 1 vieta 25 m<sup>2</sup> pagrindinio ploto. Vadovaujantis „Vilniaus miesto savivaldybės teritorijos suskirstymo į zonas pagal nustatytus automobilių stovėjimo vietų skaičiaus koeficientus schema“ užstatomas sklypas patenka į 2 automobilių stovėjimo vietų zoną. Šioje zonoje numatytos  $k = \min 0,50$  ir  $k = \max 0,75$  koeficiento reikšmės. Pritaikius koeficientus parkavimo vietų skaičius projekte turi būti ne mažesnis kaip 78 vietos ir nedidesnis kaip 113 vietos. Požeminis garažas talpins 112 automobilių, iš jų žmonėms su negalia skirta 6 vietos pagal reikalavimą: 4 procentai nuo bendro (151 vietų) automobilių stovėjimo vietų skaičiaus. Taip pat lauke prie pastato numatoma įrengti vieną A tipo neįgaliųjų automobilių stovėjimo vietą.

### Aplinkos tvarkymas, apželdinimas

Projekte numatomas priklausomųjų želdynų plotas 550 m<sup>2</sup> yra ne mažesnis negu 20% sklypo ploto.

### Sklypo aptvėrimas ir apsaugos priemonės

Sklypo aptvėrimas planuojamas lokaliai, atsitveriant nuo kaimyninio sklypo, naudojant stacionarias priemones, augalus.

PASTABA: Daugiau apie informacijos apie projektinius sprendinius pateikta priede „Bendrieji statinio rodikliai“.

Z20-02-22-MAR-PP-SA-AR	Lapas	Lapų	Laida
	4	4	0

**BENDRIEJI STATINIO RODIKLIAI**

Šiame priede nurodomi " Administracinės paskirties pastato, Sėlių g. 3a, Vilnius m., Vilniaus m. sav. Statybos projektas." sklypo ir statinių (techniniai ir paskirties) rodikliai bendruoju atveju.

Pavadinimas	Mato vienetas	Kiekis	Pastabos
<b>I. SKLYPAS</b>			
1. sklypo plotas	m <sup>2</sup>	2144	Sklypo kad. Nr. 0101/0058:214
2. sklypo užstatymo intensyvumas	kf.	iki 2,22	Bendras antžeminis plotas 4760 m <sup>2</sup>
3. sklypo užstatymo tankis	%	54,89	Statinių užimtas žemės plotas: Antžeminis 1177 m <sup>2</sup>
<b>II. PASTATAI</b>			
1. Negyvenamieji pastatai		1	
2. Gyvenamieji pastatai		-	Neprojektuojami
<b>1. Pastato paskirties rodikliai</b>			
2. Pastato bendrasis plotas*	m <sup>2</sup>	8100	$Pn = Ppg + Pp$ , Pn – negyvenamosios paskirties pastato patalpų bendras plotas; Ppg – pagrindinis plotas (3635 m <sup>2</sup> ); Pp – pagalbinis plotas (4465) m <sup>2</sup> .
3. Pastato naudingas plotas*	m <sup>2</sup>	4760	
4. Pastato tūris*	m <sup>3</sup>	21160	
5. Aukštų skaičius*	vnt.	5	Pagal detalaus plano sklypo dalių reglamentų zonas: sklypo dalyje 1.1 aukštų 5; sklypo dalyje 1.2 aukštų 4.
6. Pastato aukštis*	m	23,4	Pagal detalaus plano sklypo dalių reglamentų zonas: sklypo dalyje 1.1 aukštų 23,7m, abs. alt 129,2; sklypo dalyje 1.2 aukštų 15,8m, abs alt. 121,3. Sklypo vidutinė abs. alt. 105,5. Statinio +0,00=105,8 ( 0,3m aukščiau už sklypo vidutinę altitudę)
7. Energinio naudingumo klasė		A+	
9. Pastato (patalpų) akustinio komforto sąlygų klasė		C	
10. Statinio atsparumo ugniai laipsnis		I	
<b>11. Kiti papildomi pastato rodikliai:</b>			
11.1 Antžeminis bendras plotas	m <sup>2</sup>	4760	
11.2 Požeminis bendras plotas	m <sup>2</sup>	3340	
11.3 Parkavimo vietų skaičius	vnt.	112	Tik požeminėje automobilių saugykloje
11.4 Garažo plotas	m <sup>2</sup>	3022	
<b>V. KITI STATINIAI</b>			
	-	-	-

\* Žvaigždute pažymėti rodikliai apskaičiuojami vadovaujantis Nekilnojamojo turto kadastrinių matavimų ir kadastro duomenų surinkimo taisyklėmis, kurias tvirtina Lietuvos Respublikos žemės ūkio ministras. Baigus statybą ir atlikus kadastrinius matavimus šie rodikliai gali turėti neesminių nukrypimų [5.39].

PV V. Gerliakas

SA PDV Kostas Skukauskas

Z20-02-22-MAR -PP-SA_BSR	Lapas	Lapų	Laida
	1	1	0

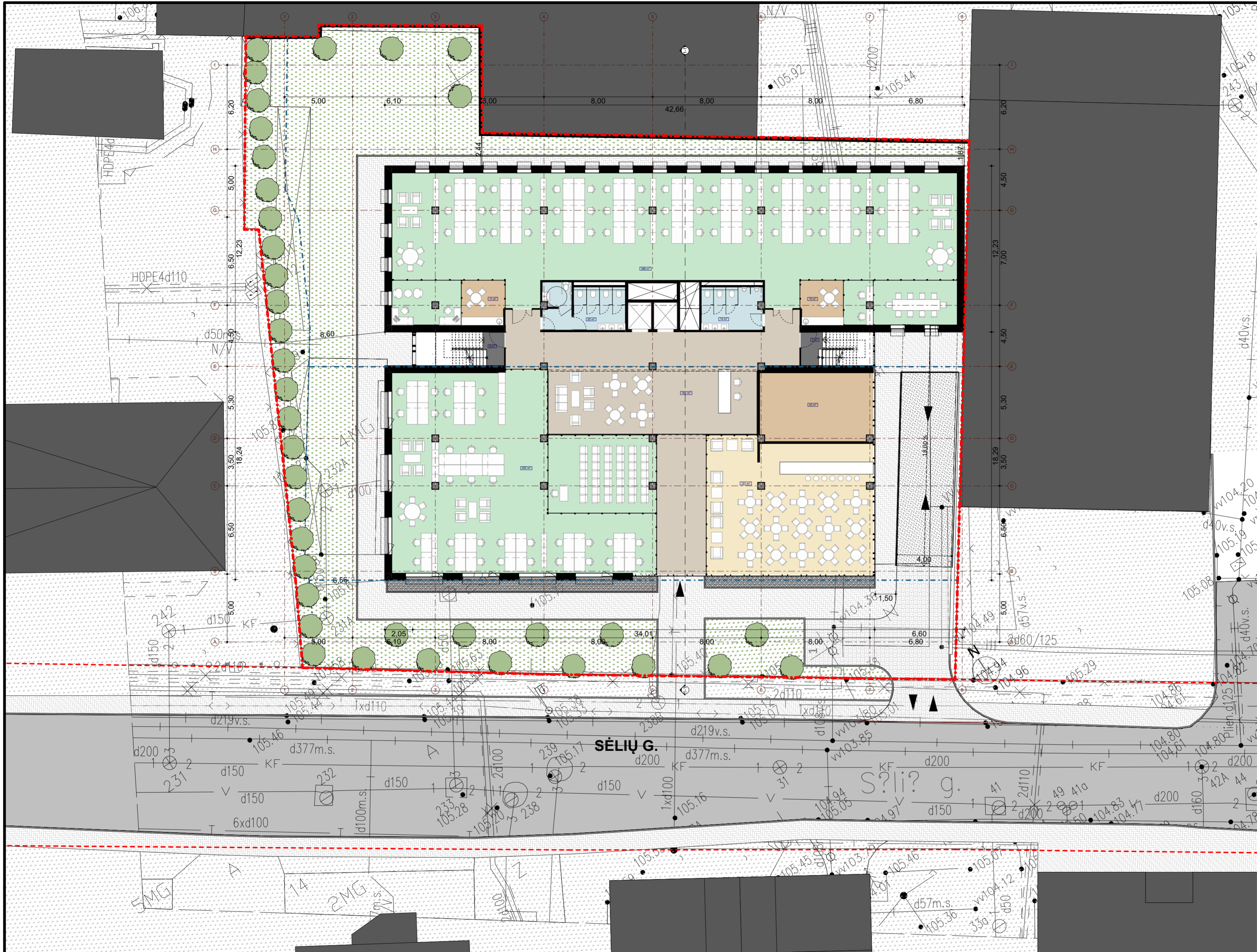

PLOTAI		
<b>Pirmas aukštas</b>		
DARBO PATALPOS		637,89
HOLAS/RECEPSIJA		180,66
KAVA		20,97
KAVINĖ		121,28
LAIPTINĖS		15,15
SAN.MAZGAI		34,42
VIRTUVĖ		42,52
		<b>1 052,89 m²</b>
<b>Antras aukštas</b>		
DARBO PATALPOS		862,47
HOLAS		69,21
KAVA		39,07
SAN.MAZGAI		34,42
		<b>1 005,17 m²</b>
<b>Trečias aukštas</b>		
DARBO PATALPOS		887,84
HOLAS		43,24
KAVA		39,06
SAN.MAZGAI		34,42
		<b>1 004,56 m²</b>
<b>Ketvirtas aukštas</b>		
DARBO PATALPOS		858,29
HOLAS		69,11
KAVA		39,06
SAN.MAZGAI		34,42
		<b>1 000,88 m²</b>
<b>Penktas aukštas</b>		
DARBO PATALPOS		385,53
HOLAS		62,90
KAVA		20,97
SAN.MAZGAI		34,42
		<b>503,82 m²</b>
<b>Inžinerinių įrenginių patalpa</b>		
TECH. PATALPOS		191,40
		<b>191,40 m²</b>
		<b>4 758,72 m²</b>

**SĖLIŲ G.**

**SUTARTINIAI ŽYMĖJIMAI**

- - - - - SKLYPO RIBA
- - - - - STATINIŲ STATYBOS RIBOS
- - - - - GATVĖS RAUDONOSIOS LINIJOS
- VEJA
- KIETOS DANGOS, TRINKELĖS
- ESAMA UŽSTATYMAS

**SITUACIJOS SCHEMA**



0	2020 03 10	Statybos leidimui, konkursui
LAIDA	IŠLEIDIMO DATA	LAIDOS STATUSAS. KEITIMO PRIEŽASTIS (JEI TAIKOMA)
KVAL. PATV. DOK. NR.	<b>E</b> EVENTUS	UAB "Eventus Pro" Gvazdikų g. 4 LT-10105, Vilniaus m. Tel. +370 5 2123075 info@eventuspro.lt
A 823	PV	Vytienis Gerliakas
A 1968	SA PDV	Kostas Skukauskas
LT	STATYTOJAS UAB "Marentos investicijos", į.k. 304701172 Kęstučio g. 26, Vilniaus m., Tel. nr. +370 5 210 9076, e. paštas: info@marenta.lt	STATINIO PROJEKTO PAVADINIMAS Administracinės paskirties pastato, Sėlių g. 3a, Vilnius m., Vilniaus m. sav. Statybos projektas.
		STATINIO NUMERIS IR PAVADINIMAS Administracinės paskirties pastatas
		DOKUMENTO PAVADINIMAS
		SKLYPO PLANAS. PIRMO AUKŠTO PLANAS
		DOKUMENTO ŽYMUO
		Z20-02-22-MAR-PP-SA_01.1
		m1:200
		LAPAS LAPŲ
		1 1



PLOTAI		
<b>Pirmas aukštas</b>		
DARBO PATALPOS		637,89
HOLAS/RECEPSIJA		180,66
KAVA		20,97
KAVINĖ		121,28
LAIPTINĖS		15,15
SAN.MAZGAI		34,42
VIRTUVĖ		42,52
		<b>1 052,89 m<sup>2</sup></b>
<b>Antras aukštas</b>		
DARBO PATALPOS		862,47
HOLAS		69,21
KAVA		39,07
SAN.MAZGAI		34,42
		<b>1 005,17 m<sup>2</sup></b>
<b>Trečias aukštas</b>		
DARBO PATALPOS		887,84
HOLAS		43,24
KAVA		39,06
SAN.MAZGAI		34,42
		<b>1 004,56 m<sup>2</sup></b>
<b>Ketvirtas aukštas</b>		
DARBO PATALPOS		858,29
HOLAS		69,11
KAVA		39,06
SAN.MAZGAI		34,42
		<b>1 000,88 m<sup>2</sup></b>
<b>Penktas aukštas</b>		
DARBO PATALPOS		385,53
HOLAS		62,90
KAVA		20,97
SAN.MAZGAI		34,42
		<b>503,82 m<sup>2</sup></b>
<b>Inžinerinių įrenginių patalpa</b>		
TECH. PATALPOS		191,40
		<b>191,40 m<sup>2</sup></b>
		<b>4 758,72 m<sup>2</sup></b>

**SUTARTINIAI ŽYMĖJIMAI**

**SITUACIJOS SCHEMA**



0	2020 03 10	Statybos leidimui, konkursui
LAIDA	IŠLEIDIMO DATA	LAIDOS STATUSAS. KEITIMO PRIEŽASTIS (JEI TAIKOMA)
KVAL. PATV. DOK. NR.	 UAB "Eventus Pro" Gvazdikų g. 4 LT-10105, Vilniaus m. Tel. +370 5 2123075 info@eventuspro.lt	STATINIO PROJEKTO PAVADINIMAS Administracinės paskirties pastato, Sėlių g. 3a, Vilniaus m., Vilniaus m. sav. Statybos projektas. STATINIO NUMERIS IR PAVADINIMAS Administracinės paskirties pastatas
A 823	PV	Vytenis Gerliakas
A 1968	SA PDV	Kostas Skukauskas
LT	STATYTOJAS	UAB "Marentos investicijos", į.k. 304701172 Kęstučio g. 26, Vilniaus m., Tel. nr. +370 5 210 9076, e. paštas: info@marenta.lt
DOKUMENTO PAVADINIMAS		LAIDA
ANTRO AUKŠTO PLANAS		0
DOKUMENTO ŽYMUO		m1:200
Z20-02-22-MAR-PP-SA_01.2		LAPAS LAPŲ
		1 1



PLOTAI		
<b>Pirmas aukštas</b>		
DARBO PATALPOS		637,89
HOLAS/RECEPSIJA		180,66
KAVA		20,97
KAVINĖ		121,28
LAIPTINĖS		15,15
SAN.MAZGAI		34,42
VIRTUVĖ		42,52
		<b>1 052,89 m<sup>2</sup></b>
<b>Antras aukštas</b>		
DARBO PATALPOS		862,47
HOLAS		69,21
KAVA		39,07
SAN.MAZGAI		34,42
		<b>1 005,17 m<sup>2</sup></b>
<b>Trečias aukštas</b>		
DARBO PATALPOS		887,84
HOLAS		43,24
KAVA		39,06
SAN.MAZGAI		34,42
		<b>1 004,56 m<sup>2</sup></b>
<b>Ketvirtas aukštas</b>		
DARBO PATALPOS		858,29
HOLAS		69,11
KAVA		39,06
SAN.MAZGAI		34,42
		<b>1 000,88 m<sup>2</sup></b>
<b>Penktas aukštas</b>		
DARBO PATALPOS		385,53
HOLAS		62,90
KAVA		20,97
SAN.MAZGAI		34,42
		<b>503,82 m<sup>2</sup></b>
<b>Inžinerinių įrenginių patalpa</b>		
TECH. PATALPOS		191,40
		<b>191,40 m<sup>2</sup></b>
		<b>4 758,72 m<sup>2</sup></b>

<b>SUTARTINIAI ŽYMĖJIMAI</b>	<b>SITUACIJOS SCHEMA</b>	0	2020 03 10	Statybos leidimui, konkursui			
		LAIDA	IŠLEIDIMO DATA	LAIDOS STATUSAS. KEITIMO PRIEŽASTIS (JEI TAIKOMA)			
		KVAL. PATV. DOK. NR.		<p>UAB "Eventus Pro" Gvazdikų g. 4 LT-10105, Vilniaus m. Tel. +370 5 2123075 info@eventuspro.lt</p>	<b>STATINIO PROJEKTO PAVADINIMAS</b> Administracinės paskirties pastato, Sėlių g. 3a, Vilniaus m., Vilniaus m. sav. Statybos projektas.  <b>STATINIO NUMERIS IR PAVADINIMAS</b> Administracinės paskirties pastatas		
		A 823	PV	Vytenis Gerliakas	<b>DOKUMENTO PAVADINIMAS</b>  <b>TREČIO AUKŠTO PLANAS</b>	LAIDA	0
		A 1968	SA PDV	Kostas Skukauskas		m1:200	LAPAS
		LT	STATYTOJAS	UAB "Marentos investicijos", į.k. 304701172 Kęstučio g. 26, Vilniaus m., Tel. nr. +370 5 210 9076, e. paštas: info@marenta.lt	<b>DOKUMENTO ŽYMUO</b>  Z20-02-22-MAR-PP-SA_01.3	1	1



PLOTAI		
<b>Pirmas aukštas</b>		
DARBO PATALPOS		637,89
HOLAS/RECEPSIJA		180,66
KAVA		20,97
KAVINĖ		121,28
LAIPTINĖS		15,15
SAN.MAZGAI		34,42
VIRTUVĖ		42,52
		<b>1 052,89 m<sup>2</sup></b>
<b>Antras aukštas</b>		
DARBO PATALPOS		862,47
HOLAS		69,21
KAVA		39,07
SAN.MAZGAI		34,42
		<b>1 005,17 m<sup>2</sup></b>
<b>Trečias aukštas</b>		
DARBO PATALPOS		887,84
HOLAS		43,24
KAVA		39,06
SAN.MAZGAI		34,42
		<b>1 004,56 m<sup>2</sup></b>
<b>Ketvirtas aukštas</b>		
DARBO PATALPOS		858,29
HOLAS		69,11
KAVA		39,06
SAN.MAZGAI		34,42
		<b>1 000,88 m<sup>2</sup></b>
<b>Penktas aukštas</b>		
DARBO PATALPOS		385,53
HOLAS		62,90
KAVA		20,97
SAN.MAZGAI		34,42
		<b>503,82 m<sup>2</sup></b>
<b>Inžinerinių įrenginių patalpa</b>		
TECH. PATALPOS		191,40
		<b>191,40 m<sup>2</sup></b>
		<b>4 758,72 m<sup>2</sup></b>

**SUTARTINIAI ŽYMĖJIMAI**

**SITUACIJOS SCHEMA**



0	2020 03 10	Statybos leidimui, konkursui
LAIDA	IŠLEIDIMO DATA	LAIDOS STATUSAS. KEITIMO PRIEŽASTIS (JEI TAIKOMA)
KVAL. PATV. DOK. NR.	 UAB "Eventus Pro" Gvazdių g. 4 LT-10105, Vilniaus m. Tel. +370 5 2123075 info@eventuspro.lt	STATINIO PROJEKTO PAVADINIMAS Administracinės paskirties pastato, Sėlių g. 3a, Vilniaus m., Vilniaus m. sav. Statybos projektas. STATINIO NUMERIS IR PAVADINIMAS Administracinės paskirties pastatas
A 823	PV	Vytenis Gerliakas
A 1968	SA PDV	Kostas Skukauskas
LT	STATYTOJAS	UAB "Marentos investicijos", į.k. 304701172 Kęstučio g. 26, Vilniaus m., Tel. nr. +370 5 210 9076, e. paštas: info@marenta.lt
DOKUMENTO PAVADINIMAS		LAIDA
KETVIRTO AUKŠTO PLANAS		0
DOKUMENTO ŽYMUO		m1:200
Z20-02-22-MAR-PP-SA_01.4		LAPAS LAPŲ
		1 1

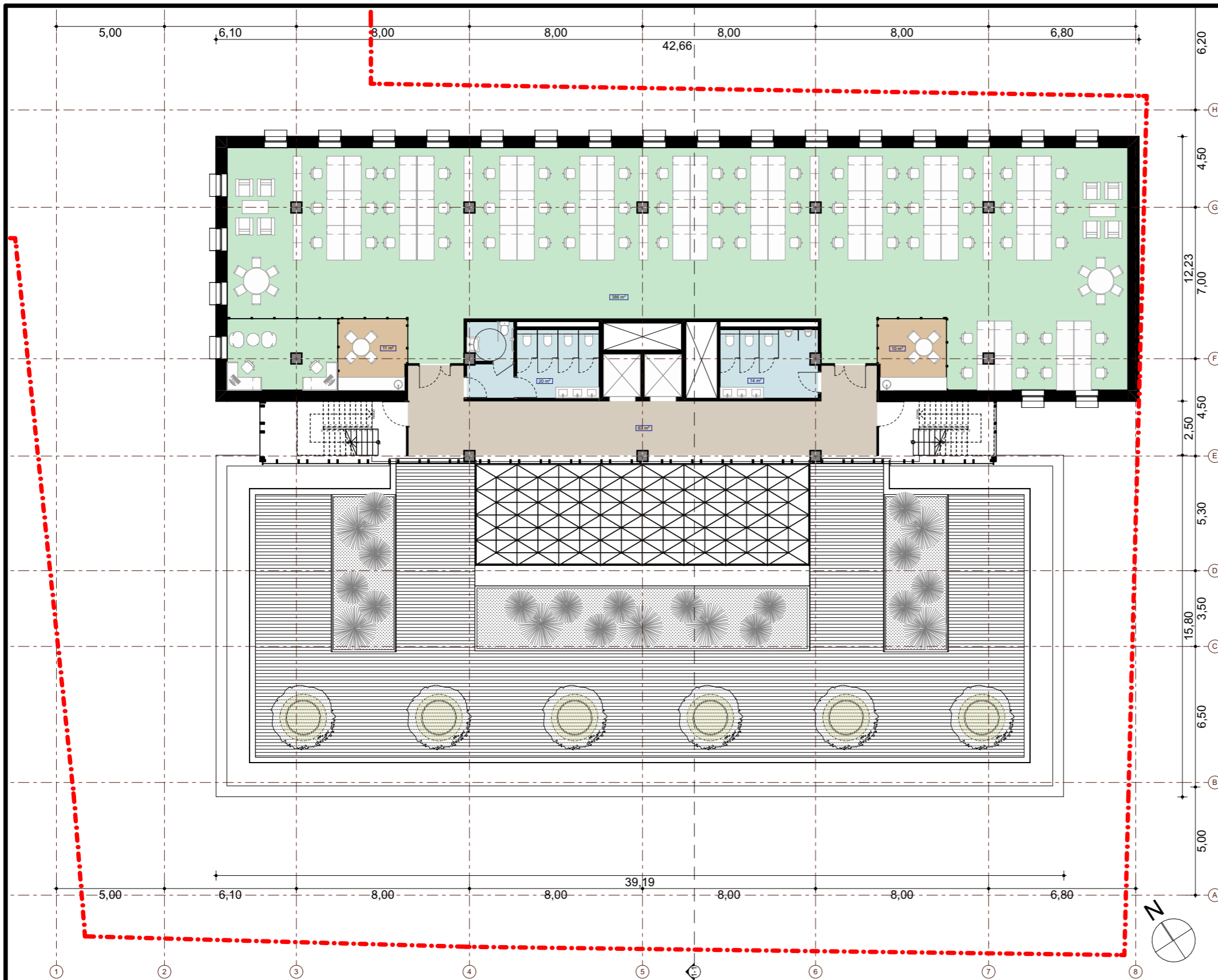

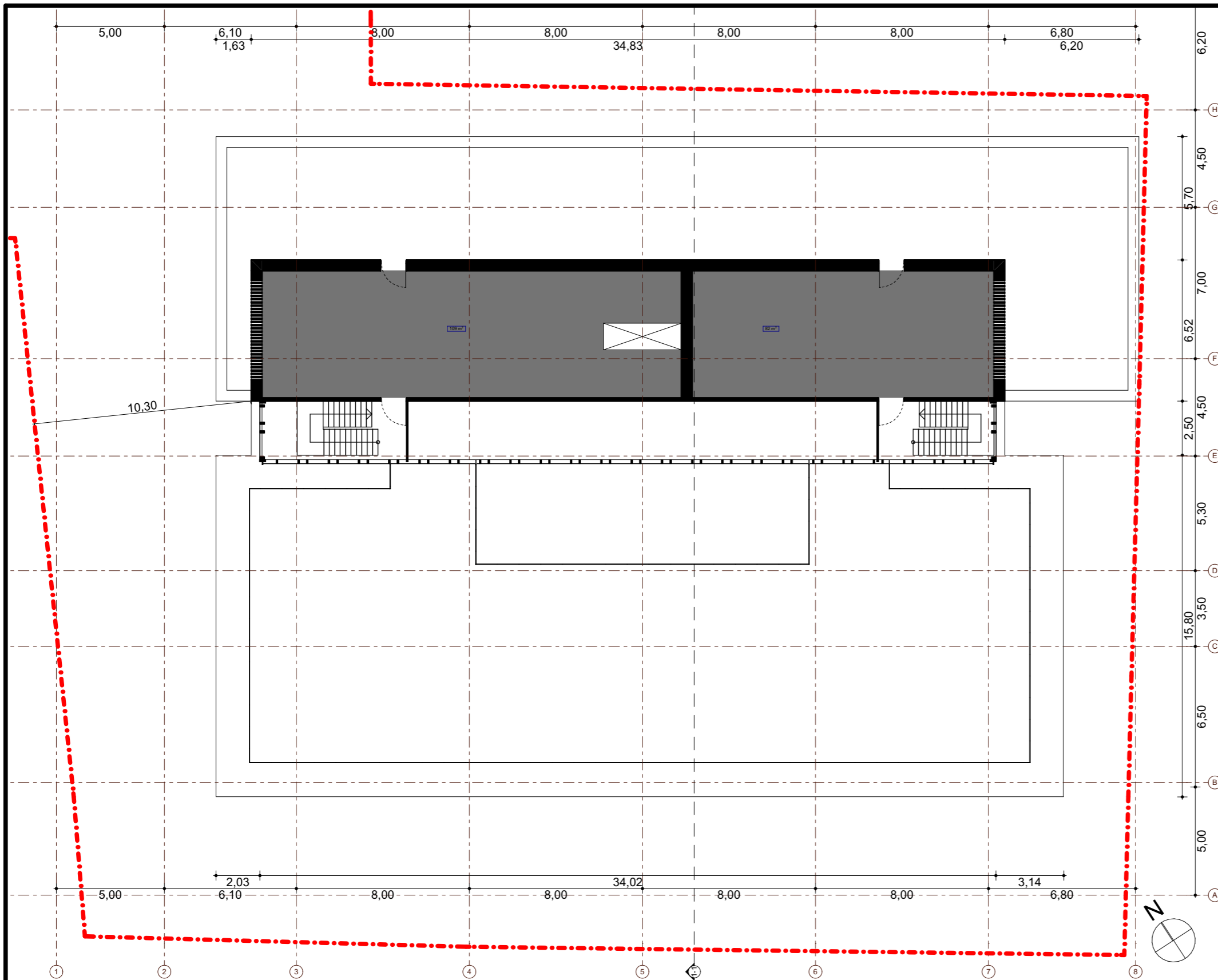

PLOTAI		
<b>Pirmas aukštas</b>		
DARBO PATALPOS		637,89
HOLAS/RECEPSIJA		180,66
KAVA		20,97
KAVINĖ		121,28
LAIPTINĖS		15,15
SAN.MAZGAI		34,42
VIRTUVĖ		42,52
		<b>1 052,89 m<sup>2</sup></b>
<b>Antras aukštas</b>		
DARBO PATALPOS		862,47
HOLAS		69,21
KAVA		39,07
SAN.MAZGAI		34,42
		<b>1 005,17 m<sup>2</sup></b>
<b>Trečias aukštas</b>		
DARBO PATALPOS		887,84
HOLAS		43,24
KAVA		39,06
SAN.MAZGAI		34,42
		<b>1 004,56 m<sup>2</sup></b>
<b>Ketvirtas aukštas</b>		
DARBO PATALPOS		858,29
HOLAS		69,11
KAVA		39,06
SAN.MAZGAI		34,42
		<b>1 000,88 m<sup>2</sup></b>
<b>Penktas aukštas</b>		
DARBO PATALPOS		385,53
HOLAS		62,90
KAVA		20,97
SAN.MAZGAI		34,42
		<b>503,82 m<sup>2</sup></b>
<b>Inžinerinių įrenginių patalpa</b>		
TECH. PATALPOS		191,40
		<b>191,40 m<sup>2</sup></b>
		<b>4 758,72 m<sup>2</sup></b>

0		2020 03 10	Statybos leidimui, konkursui
LAIDA		IŠLEIDIMO DATA	LAIDOS STATUSAS. KEITIMO PRIEŽASTIS (JEI TAIKOMA)
<b>SUTARTINIAI ŽYMĖJIMAI</b>		<b>SITUACIJOS SCHEMA</b> 	KVAL. PATV. DOK. NR. UAB "Eventus Pro" Gvazdių g. 4 LT-10105, Vilniaus m. Tel. +370 5 2123075 info@eventuspro.lt
			STATINIO PROJEKTO PAVADINIMAS Administracinės paskirties pastato, Sėlių g. 3a, Vilniaus m., Vilniaus m. sav. Statybos projektas. STATINIO NUMERIS IR PAVADINIMAS Administracinės paskirties pastatas
A 823	PV	Vytenis Gerliakas	DOKUMENTO PAVADINIMAS PENKTO AUKŠTO PLANAS m1:200
A 1968	SA PDV	Kostas Skukauskas	
LT	STATYTOJAS UAB "Marentos investicijos", į.k. 304701172 Kęstučio g. 26, Vilniaus m., Tel. nr. +370 5 210 9076, e. paštas: info@marenta.lt		DOKUMENTO ŽYMUO Z20-02-22-MAR-PP-SA_01.5
			LAIDA
			LAPAS
			LAPŲ
			0
			1
			1



PLOTAI		
<b>Pirmas aukštas</b>		
DARBO PATALPOS		637,89
HOLAS/RECEPSIJA		180,66
KAVA		20,97
KAVINĖ		121,28
LAIPTINĖS		15,15
SAN.MAZGAI		34,42
VIRTUVĖ		42,52
		<b>1 052,89 m<sup>2</sup></b>
<b>Antras aukštas</b>		
DARBO PATALPOS		862,47
HOLAS		69,21
KAVA		39,07
SAN.MAZGAI		34,42
		<b>1 005,17 m<sup>2</sup></b>
<b>Trečias aukštas</b>		
DARBO PATALPOS		887,84
HOLAS		43,24
KAVA		39,06
SAN.MAZGAI		34,42
		<b>1 004,56 m<sup>2</sup></b>
<b>Ketvirtas aukštas</b>		
DARBO PATALPOS		858,29
HOLAS		69,11
KAVA		39,06
SAN.MAZGAI		34,42
		<b>1 000,88 m<sup>2</sup></b>
<b>Penktas aukštas</b>		
DARBO PATALPOS		385,53
HOLAS		62,90
KAVA		20,97
SAN.MAZGAI		34,42
		<b>503,82 m<sup>2</sup></b>
<b>Inžinerinių įrenginių patalpa</b>		
TECH. PATALPOS		191,40
		<b>191,40 m<sup>2</sup></b>
		<b>4 758,72 m<sup>2</sup></b>

<b>SUTARTINIAI ŽYMĖJIMAI</b>		<b>SITUACIJOS SCHEMA</b>	
			

0	2020 03 10	Statybos leidimui, konkursui	
LAIDA	IŠLEIDIMO DATA	LAIDOS STATUSAS. KEITIMO PRIEŽASTIS (JEI TAIKOMA)	
KVAL. PATV. DOK. NR.			
		UAB "Eventus Pro" Gvazdikų g. 4 LT-10105, Vilniaus m. Tel. +370 5 2123075 info@eventuspro.lt	
A 823		PV	Vytenis Gerliakas
		SA PDV	Kostas Skukauskas
LT		STATYTOJAS	
		UAB "Marentos investicijos", į.k. 304701172 Kęstučio g. 26, Vilniaus m., Tel. nr. +370 5 210 9076, e. paštas: info@marenta.lt	
DOKUMENTO ŽYMUO		STATINIO PROJEKTO PAVADINIMAS	
		Administracinės paskirties pastato, Sėlių g. 3a, Vilniaus m., Vilniaus m. sav. Statybos projektas.	
DOKUMENTO ŽYMUO		STATINIO NUMERIS IR PAVADINIMAS	
		Administracinės paskirties pastatas	
Z20-02-22-MAR-PP-SA_01.6		DOKUMENTO PAVADINIMAS	
		INŽINERINIŲ ĮRENGINIŲ PATALPA	
1		LAIDA	
		0	
1		m1:200	
		LAPAS LAPŲ	
1		1	

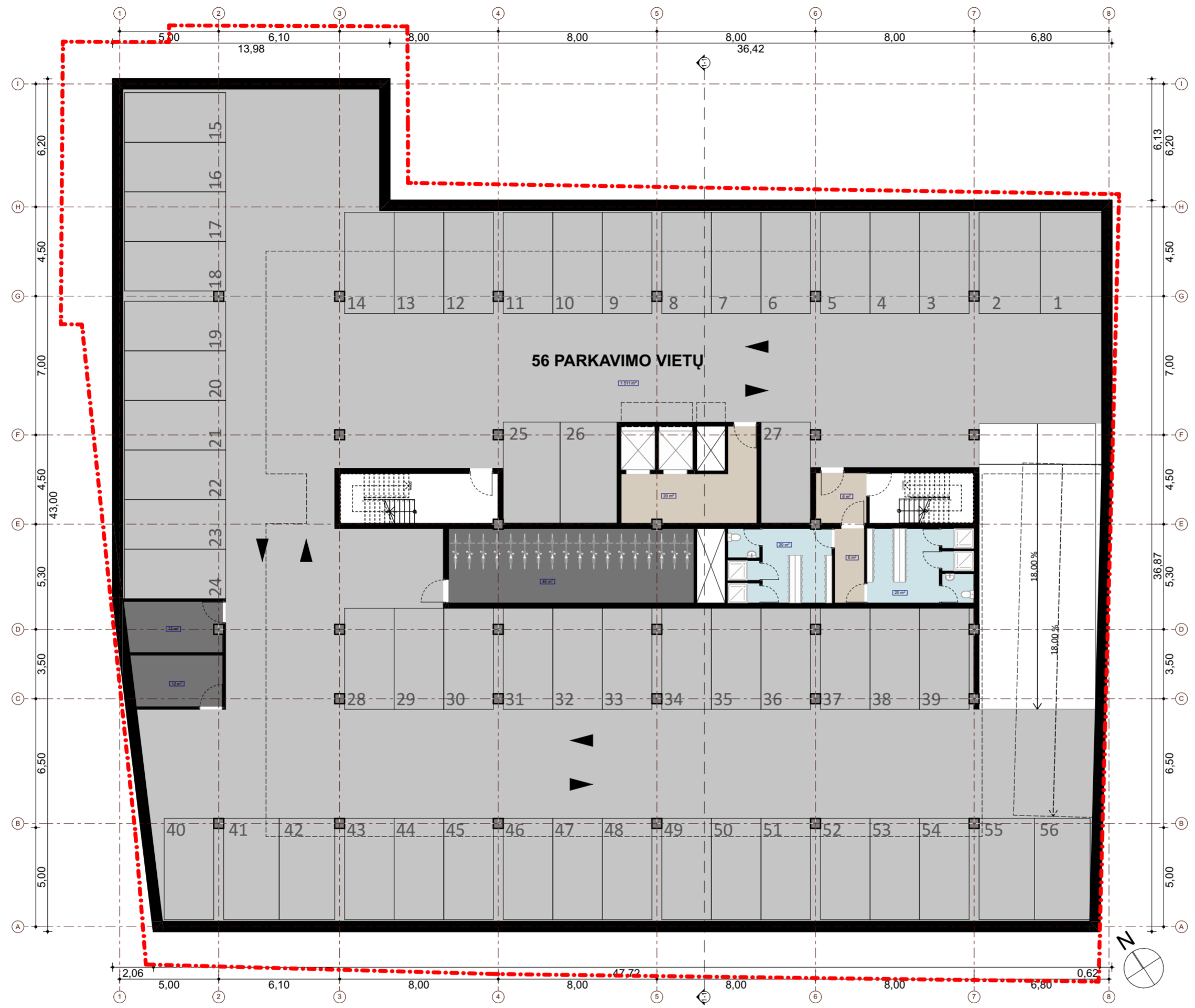

POŽEMINIO PARKAVIMO PLOTAI		
-1 aukštas	DVIRAČIŲ SAUGYKLA	46,41
	GARAŽAS	1 510,66
	KORIDORIUS	5,63
	KORIDORIUS	6,44
	KORIDORIUS	20,44
	PERSIRENGIMO	20,16
	PERSIRENGIMO	20,16
	TECHNINĖ PATALPA	11,77
	TECHNINĖ PATALPA	12,54
	<b>1 654,21 m²</b>	
-2 aukštas	GARAŽAS	1 511,01
	KORIDORIUS	20,44
	TECHNINĖ PATALPA	11,54
	TECHNINĖ PATALPA	12,40
	TECHNINĖ PATALPA	14,24
	TECHNINĖ PATALPA	14,57
	TECHNINĖ PATALPA	99,33
	<b>1 683,53 m²</b>	
	<b>3 337,74 m²</b>	

SUTARTINIAI ŽYMĖJIMAI

SITUACIJOS SCHEMA



0	2020 03 10	Statybos leidimui, konkursui	
LAIDA	IŠLEIDIMO DATA	LAIDOS STATUSAS. KEITIMO PRIEŽASTIS (JEI TAIKOMA)	
KVAL. PATV. DOK. NR.	<b>E</b> EVENTUS	UAB "Eventus Pro" Gvazdikų g. 4 LT-10105, Vilniaus m. Tel. +370 5 2123075 info@eventuspro.lt	STATINIO PROJEKTO PAVADINIMAS Administracinės paskirties pastato, Sėlių g. 3a, Vilnius m., Vilniaus m. sav. Statybos projektas.
A 823	PV	Vytenis Gerliakas	STATINIO NUMERIS IR PAVADINIMAS Administracinės paskirties pastatas
A 1968	SA PDV	Kostas Skukauskas	DOKUMENTO PAVADINIMAS
			POŽEMINIO AUKŠTO PLANAS -1
LT	STATYTOJAS UAB "Marentos investicijos", į.k. 304701172 Kęstučio g. 26, Vilniaus m., Tel. nr. +370 5 210 9076, e. paštas: info@marenta.lt		DOKUMENTO ŽYMUO Z20-02-22-MAR-PP-SA_01.7
			m1:200
			LAPAS LAPŲ
			0
			1 1

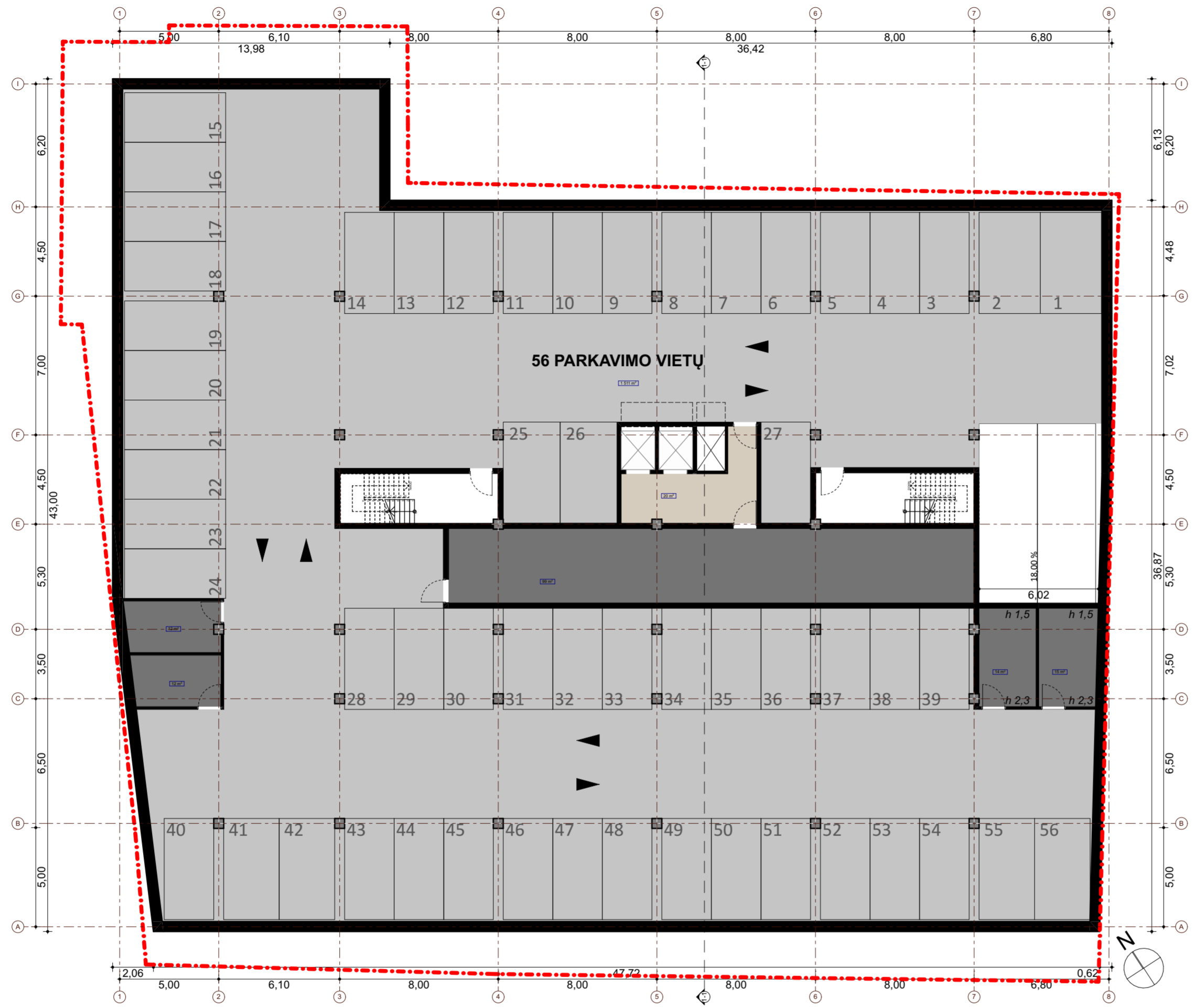

POŽEMINIO PARKAVIMO PLOTAI		
-1 aukštas	DVIRAČIŲ SAUGYKLA	46,41
	GARAŽAS	1 510,66
	KORIDORIUS	5,63
	KORIDORIUS	6,44
	KORIDORIUS	20,44
	PERSIRENGIMO	20,16
	PERSIRENGIMO	20,16
	TECHNINĖ PATALPA	11,77
	TECHNINĖ PATALPA	12,54
	<b>1 654,21 m²</b>	
-2 aukštas	GARAŽAS	1 511,01
	KORIDORIUS	20,44
	TECHNINĖ PATALPA	11,54
	TECHNINĖ PATALPA	12,40
	TECHNINĖ PATALPA	14,24
	TECHNINĖ PATALPA	14,57
	TECHNINĖ PATALPA	99,33
	<b>1 683,53 m²</b>	
	<b>3 337,74 m²</b>	

SUTARTINIAI ŽYMĖJIMAI

SITUACIJOS SCHEMA



0	2020 03 10	Statybos leidimui, konkursui	
LAIDA	IŠLEIDIMO DATA	LAIDOS STATUSAS. KEITIMO PRIEŽASTIS (JEI TAIKOMA)	
KVAL. PATV. DOK. NR.	<b>E</b> EVENTUS	UAB "Eventus Pro" Gvazdikų g. 4 LT-10105, Vilniaus m. Tel. +370 5 2123075 info@eventuspro.lt	STATINIO PROJEKTO PAVADINIMAS Administracinės paskirties pastato, Sėlių g. 3a, Vilnius m., Vilniaus m. sav. Statybos projektas.
A 823	PV	Vytenis Gerliakas	STATINIO NUMERIS IR PAVADINIMAS Administracinės paskirties pastatas
A 1968	SA PDV	Kostas Skukauskas	DOKUMENTO PAVADINIMAS
LT	STATYTOJAS UAB "Marentos investicijos", į.k. 304701172 Kęstučio g. 26, Vilniaus m., Tel. nr. +370 5 210 9076, e. paštas: info@marenta.lt		POŽEMINIO AUKŠTO PLANAS -2 m1:200 LAPAS LAPŲ
			0
			1 1

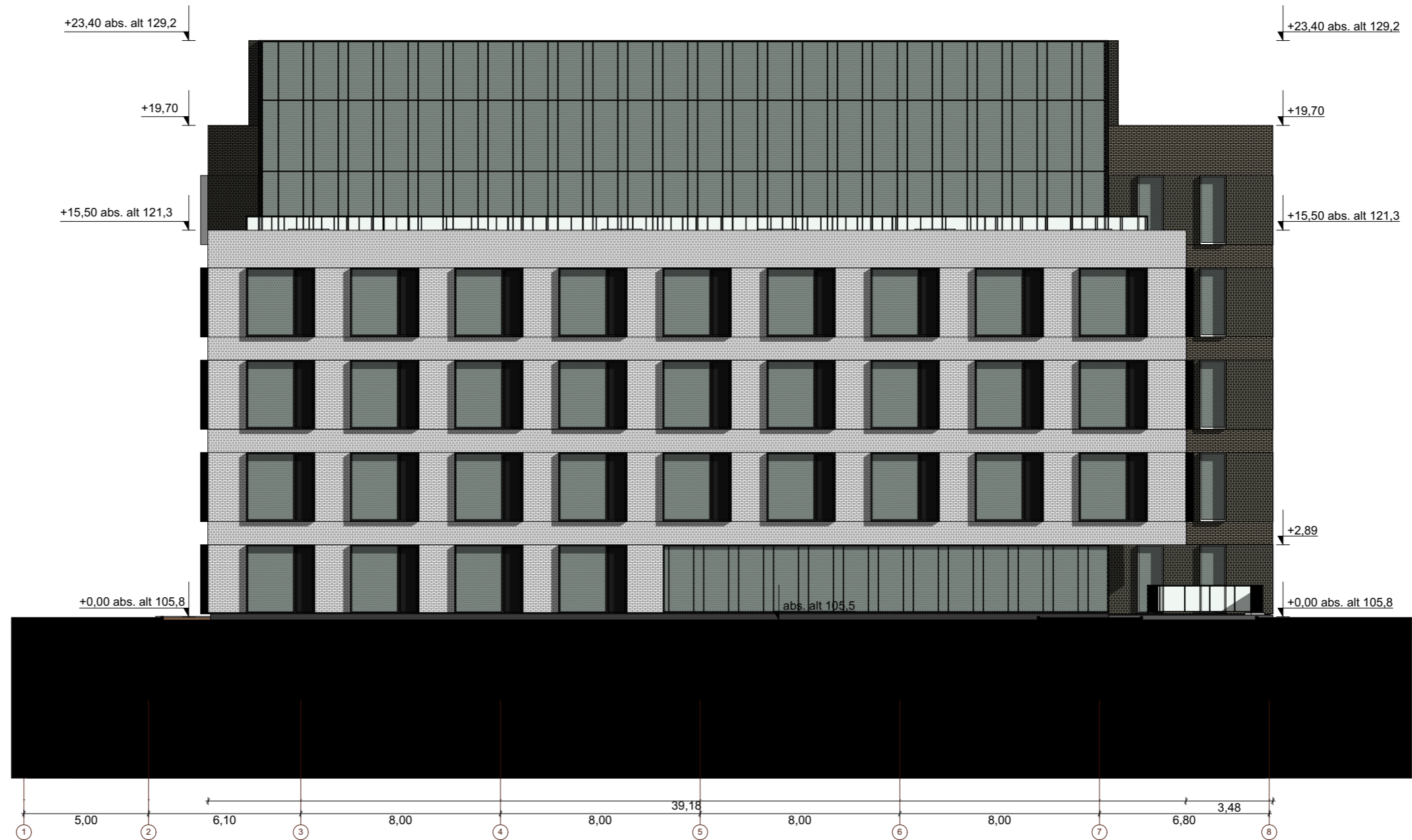

**SUTARTINIAI ŽYMĖJIMAI**

-  TAMSAUS KLINKERIO FASADAS
-  ŠVIESAUS KLINKERIO FASADAS
-  ALIUMINIO RĖMŲ FASADINĖ SISTEMA
-  ALIUMINIO RĖMŲ LANGAI

**SITUACIJOS SCHEMA**



0	2020 03 10	Statybos leidimui, konkursui	
LAIDA	IŠLEIDIMO DATA	LAIDOS STATUSAS. KEITIMO PRIEŽASTIS (JEI TAIKOMA)	
KVAL. PATV. DOK. NR.	 <b>EVENTUS</b> PROJEKTAI	UAB "Eventus Pro" Gvazdikų g. 4 LT-10105, Vilniaus m. Tel. +370 5 2123075 info@eventuspro.lt	
		STATINIO PROJEKTO PAVADINIMAS Administracinės paskirties pastato, Sėlių g. 3a, Vilniaus m., Vilniaus m. sav. Statybos projektas.	
A 823		PV	Vytenis Gerliakas
A 1968		SA PDV	Kostas Skukauskas
LT		STATYTOJAS UAB "Marentos investicijos", į.k. 304701172 Kęstučio g. 26, Vilniaus m., Tel. nr. +370 5 210 9076, e. paštas: info@marenta.lt	
STATINIO NUMERIS IR PAVADINIMAS		Administracinės paskirties pastatas	
DOKUMENTO PAVADINIMAS		FASADAS TARP AŠIŲ 1-8. VAIZDAS   SĖLIŲ G. m1:200	
DOKUMENTO ŽYMUO		Z20-02-22-MAR-PP-SA_01.9	
LAIDA		LAPAS	LAPŲ
		1	1

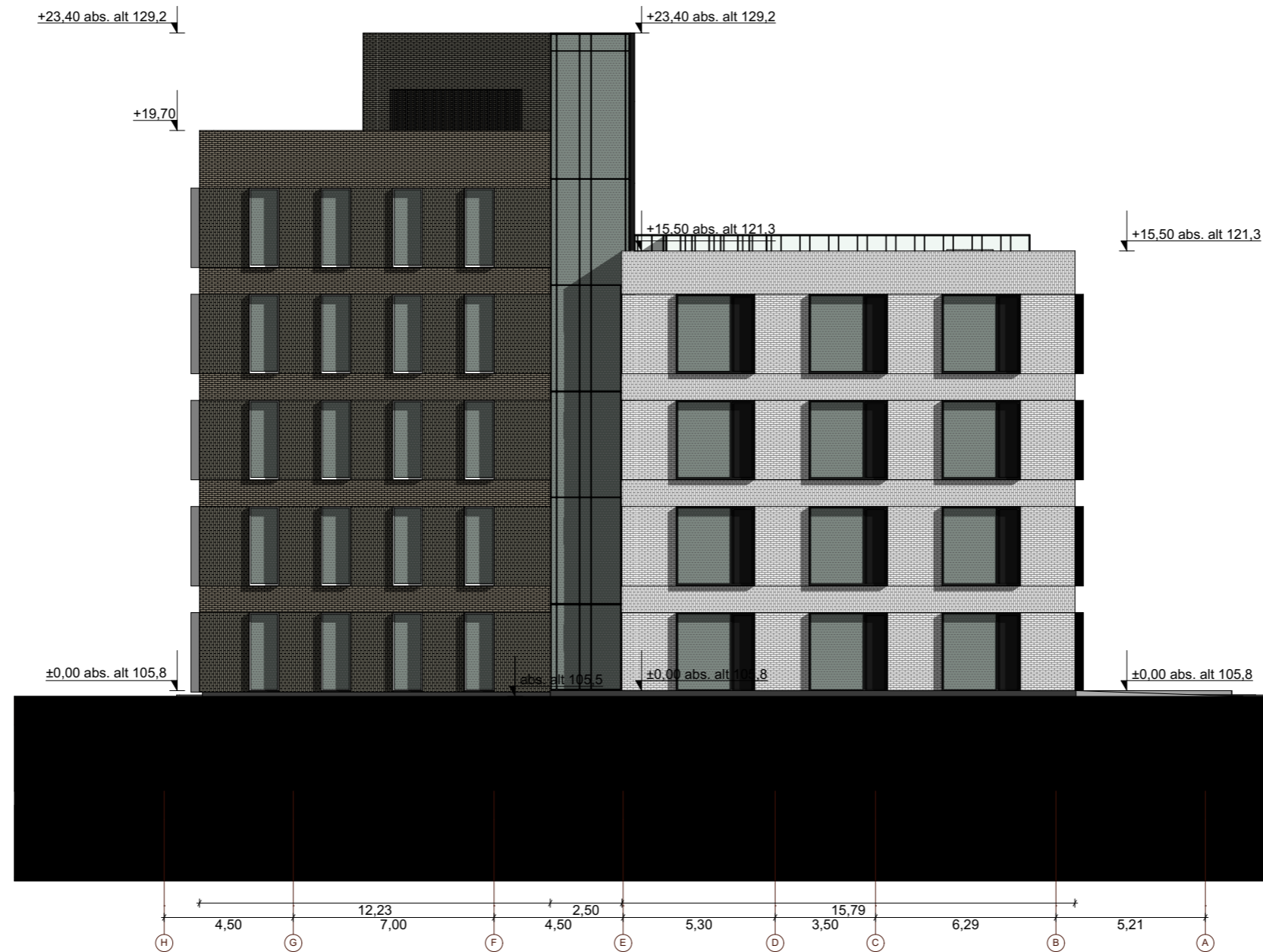

**SUTARTINIAI ŽYMĖJIMAI**

- TAMSAUS KLINKERIO FASADAS
- ŠVIESAUS KLINKERIO FASADAS
- ALIUMINIO RĖMŲ FASADINĖ SISTEMA
- ALIUMINIO RĖMŲ LANGAI

**SITUACIJOS SCHEMA**



0	2020 03 10	Statybos leidimui, konkursui	
LAIDA	IŠLEIDIMO DATA	LAIDOS STATUSAS. KEITIMO PRIEŽASTIS (JEI TAIKOMA)	
KVAL. PATV. DOK. NR.	<b>EVENTUS</b> <small>PROJEKTAI</small>	UAB "Eventus Pro" Gvazdikų g. 4 LT-10105, Vilniaus m. Tel. +370 5 2123075 info@eventuspro.lt	
		STATINIO PROJEKTO PAVADINIMAS Administracinės paskirties pastato, Sėlių g. 3a, Vilniaus m., Vilniaus m. sav. Statybos projektas.	
A 823		PV	Vytenis Gerliakas
A 1968		SA PDV	Kostas Skukauskas
LT		STATYTOJAS UAB "Marentos investicijos", į.k. 304701172 Kęstučio g. 26, Vilniaus m., Tel. nr. +370 5 210 9076, e. paštas: info@marenta.lt	
STATINIO NUMERIS IR PAVADINIMAS		Administracinės paskirties pastatas	
DOKUMENTO PAVADINIMAS			LAIDA
FASADAS TARP AŠIŲ H-A			0
DOKUMENTO ŽYMUO			m1:200
Z20-02-22-MAR-PP-SA_01.10			LAPAS LAPŲ
			1 1

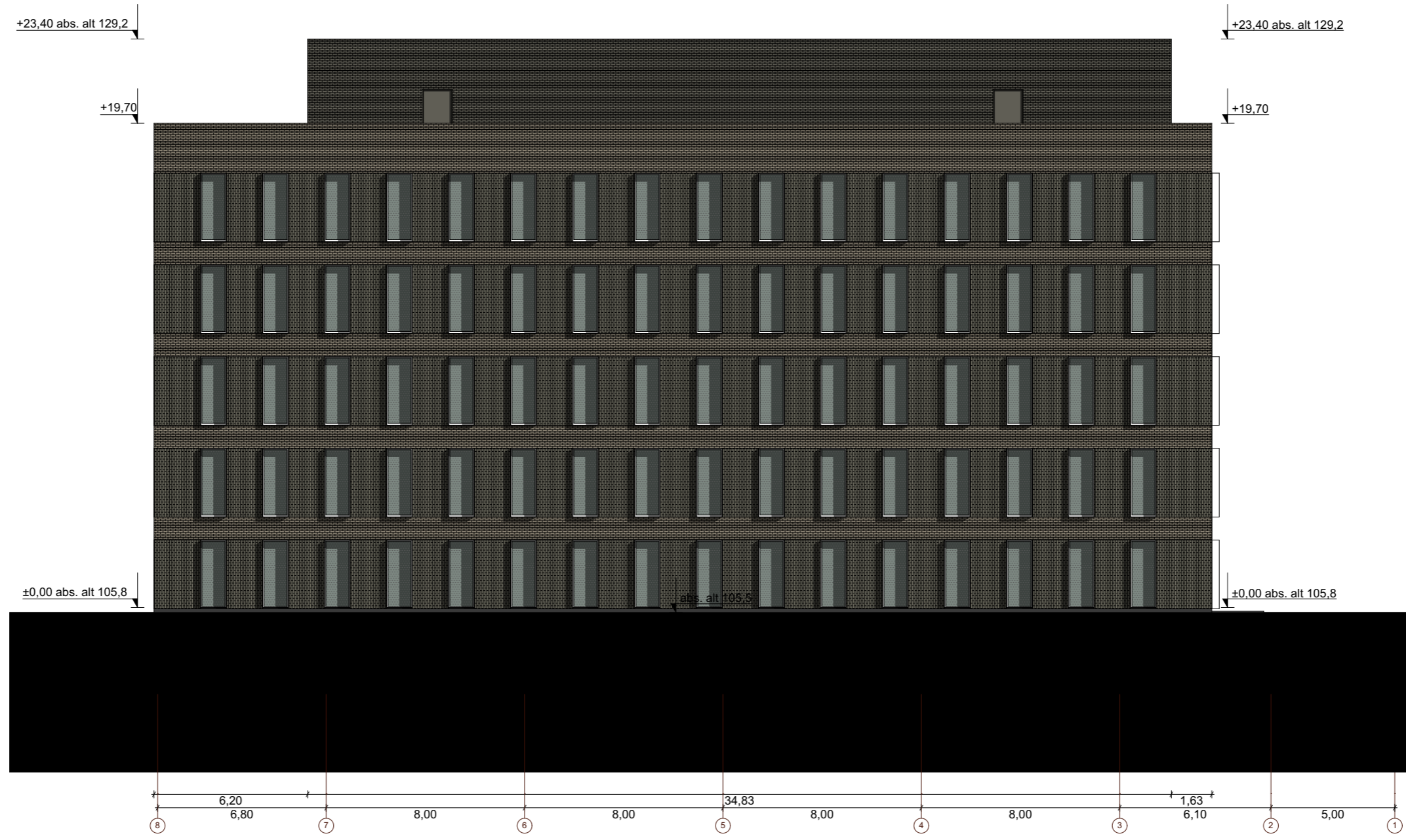

**SUTARTINIAI ŽYMĖJIMAI**

	TAMSAUS KLINKERIO FASADAS
	ŠVIESAUS KLINKERIO FASADAS
	ALIUMINIO RĖMŲ FASADINĖ SISTEMA
	ALIUMINIO RĖMŲ LANGAI



0	2020 03 10	Statybos leidimui, konkursui	
LAIDA	IŠLEIDIMO DATA	LAIDOS STATUSAS. KEITIMO PRIEŽASTIS (JEI TAIKOMA)	
KVAL. PATV. DOK. NR.	 <b>EVENTUS</b> <small>PROJEKTAI</small>	UAB "Eventus Pro" Gvazdių g. 4 LT-10105, Vilniaus m. Tel. +370 5 2123075 info@eventuspro.lt	
		STATINIO PROJEKTO PAVADINIMAS Administracinės paskirties pastato, Sėlių g. 3a, Vilniaus m., Vilniaus m. sav. Statybos projektas.	
STATINIO NUMERIS IR PAVADINIMAS		Administracinės paskirties pastatas	
A 823	PV	Vytenis Gerliakas	DOKUMENTO PAVADINIMAS FASADAS TARP AŠIŲ 8-1 m1:200
A 1968	SA PDV	Kostas Skukauskas	
LT	STATYTOJAS	UAB "Marentos investicijos", į.k. 304701172 Kęstučio g. 26, Vilniaus m., Tel. nr. +370 5 210 9076, e. paštas: info@marenta.lt	
DOKUMENTO ŽYMUO		Z20-02-22-MAR-PP-SA_01.11	
		LAPAS	LAPŲ
		1	1

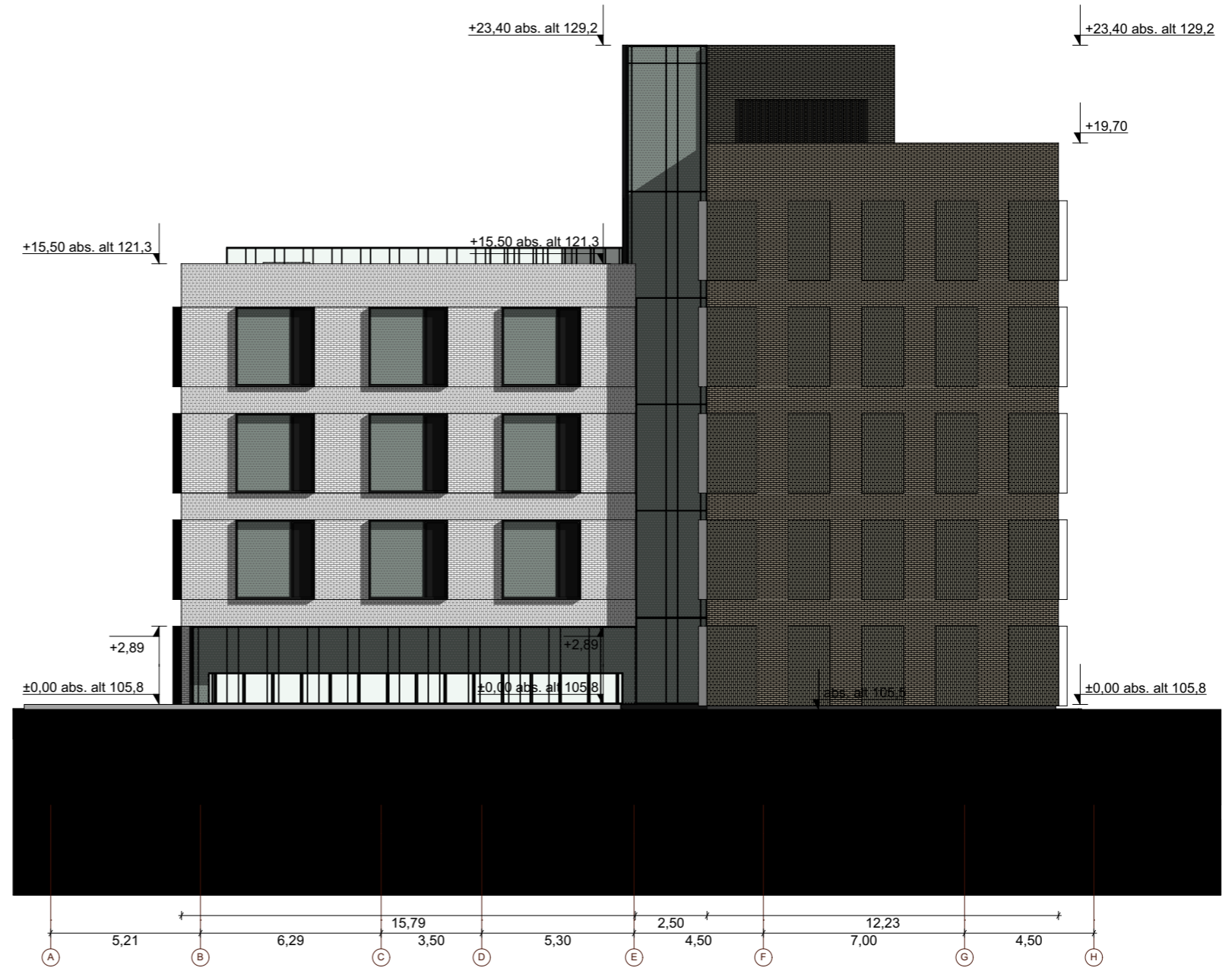

**SUTARTINIAI ŽYMĖJIMAI**

-  TAMSAUS KLINKERIO FASADAS
-  ŠVIESAUS KLINKERIO FASADAS
-  ALIUMINIO RĖMŲ FASADINĖ SISTEMA
-  ALIUMINIO RĖMŲ LANGAI

**SITUACIJOS SCHEMA**



0	2020 03 10	Statybos leidimui, konkursui	
LAIDA	IŠLEIDIMO DATA	LAIDOS STATUSAS. KEITIMO PRIEŽASTIS (JEI TAIKOMA)	
KVAL. PATV. DOK. NR.	 <b>EVENTUS</b> PROJEKTAI	UAB "Eventus Pro" Gvazdikų g. 4 LT-10105, Vilniaus m. Tel. +370 5 2123075 info@eventuspro.lt	
		STATINIO PROJEKTO PAVADINIMAS Administracinės paskirties pastato, Sėlių g. 3a, Vilniaus m., Vilniaus m. sav. Statybos projektas.	
A 823		PV	Vytenis Gerliakas
A 1968		SA PDV	Kostas Skukauskas
LT		STATYTOJAS	UAB "Marentos investicijos", į.k. 304701172 Kęstučio g. 26, Vilniaus m., Tel. nr. +370 5 210 9076, e. paštas: info@marenta.lt
STATINIO NUMERIS IR PAVADINIMAS		Administracinės paskirties pastatas	
DOKUMENTO PAVADINIMAS		FASADAS TARP AŠIŲ A-H	
LAIDA		0	
DOKUMENTO ŽYMUO		Z20-02-22-MAR-PP-SA_01.12	
m1:200		LAPAS	LAPŲ
		1	1

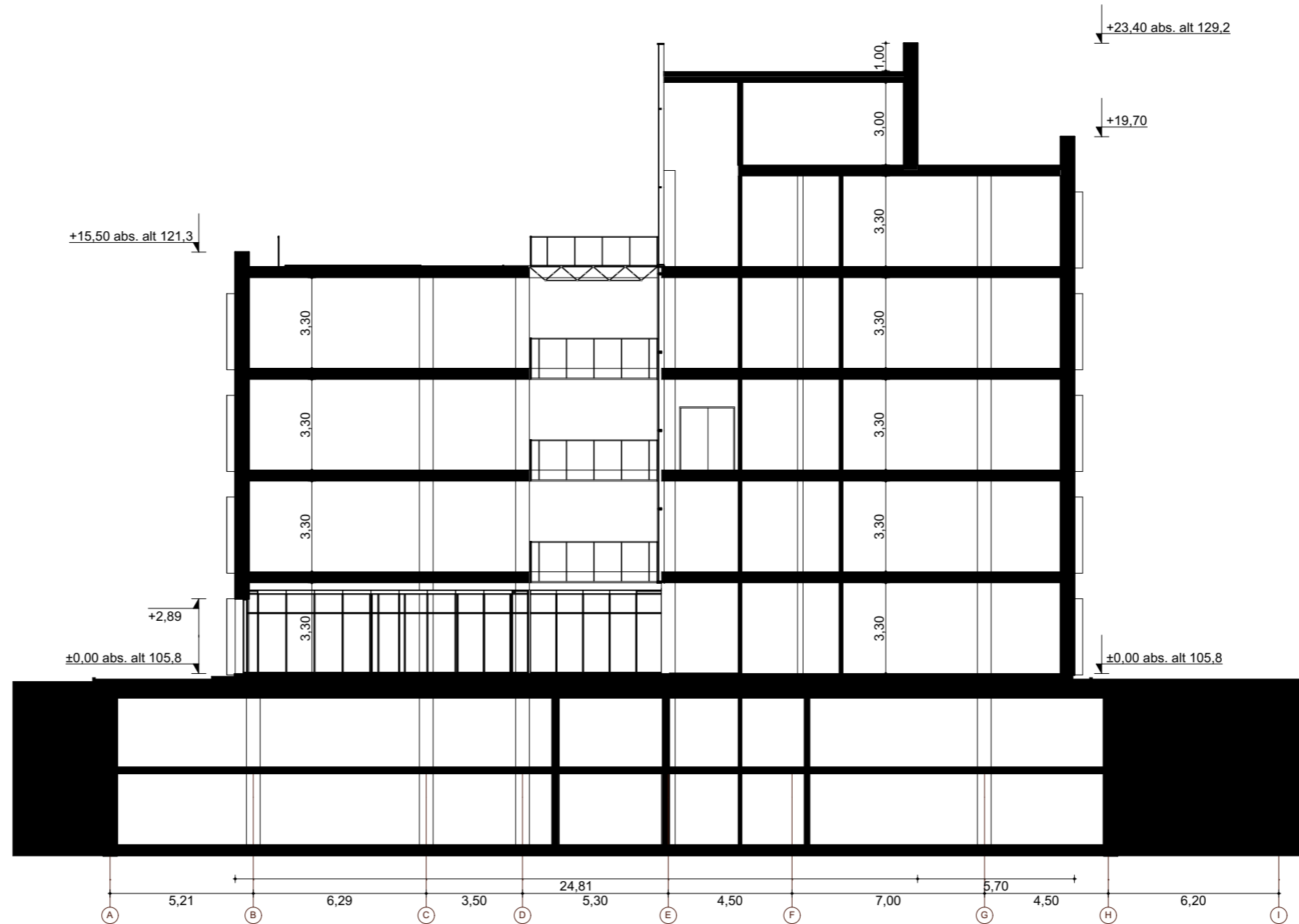

		0	2020 03 10	Statybos leidimui, konkursui	
		LAIDA	IŠLEIDIMO DATA	LAIDOS STATUSAS. KEITIMO PRIEŽASTIS (JEI TAIKOMA)	
SUTARTINIAI ŽYMĖJIMAI	SITUACIJOS SCHEMA	KVAL. PATV. DOK. NR.	 UAB "Eventus Pro" Gvazdikų g. 4 LT-10105, Vilniaus m. Tel. +370 5 2123075 info@eventuspro.lt		STATINIO PROJEKTO PAVADINIMAS Administracinės paskirties pastato, Sėlių g. 3a, Vilniaus m., Vilniaus m. sav. Statybos projektas.
		A 823	PV	Vytenis Gerliakas	STATINIO NUMERIS IR PAVADINIMAS Administracinės paskirties pastatas
		A 1968	SA PDV	Kostas Skukauskas	DOKUMENTO PAVADINIMAS PJŪVIS 1-1 m1:200
		LT	STATYTOJAS UAB "Marentos investicijos", į.k. 304701172 Kęstučio g. 26, Vilniaus m., Tel. nr. +370 5 210 9076, e. paštas: info@marenta.lt		DOKUMENTO ŽYMUO Z20-02-22-MAR-PP-SA_01.13 LAPAS LAPŲ 1 1



**SUTARTINIAI ŽYMĖJIMAI**

**SITUACIJOS SCHEMA**



0	2020 02 10	Statybos leidimui, konkursui		
LAIDA	IŠLEIDIMO DATA	LAIDOS STATUSAS. KEITIMO PRIEŽASTIS (JEI TAIKOMA)		
		<b>EVENTUS</b> UAB "Eventus Pro" Gvazdikų g. 4 LT-10105, Vilniaus m. Tel. +370 5 2123075 info@eventuspro.lt	STATINIO PROJEKTO PAVADINIMAS Administracinės paskirties pastato, Sėlių g. 3a, Vilniaus m. sav. Statybos projektas.	
			STATINIO NUMERIS IR PAVADINIMAS Administracinės paskirties pastatas	
A 823	PV	Vytenis Gerliakas	DOKUMENTO PAVADINIMAS	LAIDA
A 1968	SA PDV	Kostas Skukauskas	SĖLIŲ GATVĖS IŠKLOTINĖ	0
			m1:500	
LT	STATYTOJAS UAB "Marentos investicijos", į.k. 304701172 Kęstučio g. 26, Vilniaus m., Tel. nr. +370 5 210 9076, e. paštas: info@marenta.lt		DOKUMENTO ŽYMUO	LAPAS
			Z20-02-22-MAR-PP-SA_01.14	LAPŲ
				1 1











