

VIKTORIJA BOGDANOVIENĖ
Architektė, projekto vadovė

Mob. 868553747
Individualios veiklos pažymos Nr. 034564

SU PROJEKTO SPRENDINIAIS SUTINKU

Vardas, pavardė, parašas

UŽSAKOVAS

A S

KOMPLEKSAS

SP202102

STATINYS

DVIBUČIO GYVENAMOJO NAMO (UNIK. NR. 4400-1490-3998), MOLIAKALNIO G. 8, VILNIUJE,
GARAŽO PATALPOS PADALINIMO Į DU TURTINIUS VIENETUS IR VIENO IŠ JŲ PASKIRTIES
KEITIMO Į GAMYBOS PASKIRTEIS PATALPĄ PROJEKTAS,
SUFORMUOJANT ATSKIRĄ TURTINĮ VIENETĄ

KATEGORIJA

NEYPATINGAS

DALIS

BENDROJI DALIS

ETAPAS

PROJEKTINIAI PASIŪLYMAI
PP

Dokumentą elektroniniu
parašu pasirašė

A S

Data: 2021-05-04 11:33:57

Paskirtis:

Vieta:

Kontaktinė informacija:

PROJEKTO VADOVAS

KVALIF. ATESTATO NR.
IŠDAVIMO DATA

VARDAS, PAVARDĖ

PARAŠAS

NR. A 1592

V. BOGDANOVIENĖ

PROJEKTO SUDETIES ŽINIARAŠTIS

DOKUMENTŲ SĄRAŠAS:

| | |
|--|-----|
| 1. Projekto sudėties žiniaraštis | 2 |
| 2. Aiškinamasis raštas | 3-5 |
| 3. Projektinių pasiūlymų rengimo užduotis | 6-9 |
| 4. Situacijos schema..... | 10 |
| 5. Sklypo plano schema | 11 |
| 6. Esamas pirmo aukšto planas | 12 |
| 7. Pirmo aukšto planas..... | 13 |
| 8. Pirmo aukšto planas. Laboratorijos patalpų schema | 14 |
| 9. Esamo pastato fotofiksacija..... | 15 |
| 10. Pastato fotomontažas po paskirties keitimo ir remonto darbų..... | 16 |

| | | | | |
|----------------------------|---|--|--------------------------------------|---|
| 0 | 2021.05 | Visuomenės informavimui apie numatomą projektavimą | | |
| Laida | Data | Keitimų pavadinimas (priežastis) | | |
| KVAL. PATV. DOK. NR. | VIKTORIJA BOGDANOVIENĖ Architektė, projekto vadovė Mob. 868553747 Individualios veiklos pažymos Nr. 034564 | | | DVIBUČIO GYVENAMOJO NAMO (UNIK. NR. 4400-1490-3998), MOLIAKALNIO G. 8, VILNIUJE, GARAŽO PATALPOS PADALINIMO Į DU TURTINIUS VIENETUS IR VIENO IŠ JŲ PASKIRTIES KEITIMO Į GAMYBOS PASKIRTEIS PATALPĄ PROJEKTAS |
| A1592 | PV | V. BOGDANOVIENĖ | | |
| | | | | |
| | | | PROJEKTO DALIES SUDETIES ŽINIARAŠTIS | Laida 0 |
| LT | A | S | SP202102- DT-PP.PSD | Lapas 1 |
| | | | | Lapų 1 |

AIŠKINAMASIS RAŠTAS**Statytojas - užsakovas:** A S**Objektas:** Dvibučio gyvenamojo namo (unik. Nr. 4400-1490-3998), Moliakalnio g. 8, Vilniuje, garažo patalpos padalinimo į du turtinius vienetus ir vieno iš jų paskirties keitimo į gamybos paskirteis patalpą projektas.**Statybos adresas:** Moliakalnio g. 8, Vilnius (skl kad. Nr. 0101/0026:10)**Bendroji dalis:** Dvibutis gyvenamasis namas (unikalus Nr. 4400-1490-3998) Moliakalnio g. 8, Vilniuje, yra dviejų aukštų, mūrinis, 329,61 m². bendro ploto pastatas. Naudingas pastato plotas – 278,93 m², gyvenamasis plotas -186,98 m², garažų plotas – 50,68 m². Pagalinius ir pakeitus esamo garažo patalpos paskirtį pastate į gamybinės paskirties patalpas – garažų patalpos plotas – 25,92 m² ir gamybos paskirties patalpų plotas – 22,57 m².Esamas pastatas pastatytas 0,0856 ha žemės sklype (kadastrinis Nr. 0101/0026:10) Vilniaus m.. Žemės sklypas su dvibučiu gyvenamuoju pastatu nuosavybės teise priklauso A. S. Užsakovas vykdo licencijuotą veiklą, verčiasi medicininės paskirties veikla, dantų technikų laboratorijoje gamina dantų protezus. Minėtame gyvenamajame name, pirmame aukšte, vietoje esamo garažo dalies patalpos, 22,57 m² patalpose planuojama įrengti dantų technikų laboratoriją pilnai atitinkanti visas dantų technikų laboratorijos veiklos sąlygas atitinkančias visuomenės sveikatos saugos teisės aktų reikalavimus.Pagal įregistruotą hipotekos registrą AB „Swedbank“ neprieštaruoja, kad įkeistame gyvenamajame name, AB įkeisto buto, esančio Moliakalnio g. 8-1, Vilnius, unikalus Nr. 4400-1663-2905:5403, ne daugiau kaip 30 m² ploto paskirtis, kuri yra garažų, būtų pakeista į gamybos.**Architektūriniai - statybiniai sprendiniai****Esama padėtis**

Esamos gyvenamasis namas ir jame esančio visos patalpos yra gerame stovyje; pastatas naujas, pridtuotas eksploatuoti 2008 m. Būsimos dantų techniko laboratorijos patalpų apdaila atitinks HN 82: 2000 reikalavimus.

Elektros poreikis – yra miesto tinklai, III kategorija, 2-jų laiko tarifų, 15 kW el., energijos tiekimas (esant poreikiui el., galia bus padidinta).**Vandentiekio poreikis** – miesto tinklai.**Nuotekų tinklų poreikis** – miesto tinklai.**Šildymo poreikis** – nuo name įrengtos katilinės, kūrenamos dujomis.**Vėdinimo poreikis** – esamas mišrus, natūralus per ortakius, langus su mikroventiliacija, bei specialiai įrengiama rekuperacinė patalpų vėdinimo sistema. Oro apykaita >3 k/h. Patalpose sumontuota priverstinio vėdinimo tiekimo sistema ir oro šalinimo sistema, pagal STR 2.09.02.2005 V skirsnį; pagal užterštumo reikalavimus EHA 2 ir EHA 3. Sistemų balansas išlaikytas.**Apšvietimo poreikis** – esamas natūralus (langų ir grindų ploto santykis – 1 prie 3) ir numatomas dirbtinis apšvietimas, įrengiamas patalpos lubose, taip pat individualus darbo vietų apšvietimas.**Signalizacijos poreikis** – patalpose įrengiama saugos ir priešgaisrinė signalizacija.**Komunalinės paslaugos** – sudaryta sutartis dėl buitinių atliekų išvežimo su VSA.**Planiniai sprendiniai**

Dantų technikų laboratorijos patalpos įrengtos pirmame pastato aukšte, šiaurinėje pastato dalyje, kas rekomenduotina higienos normose, į patalpas patenkama per atskirą įėjimą iš lauko.

| | | | | | |
|---|------|----------------------------------|---|--|--------------|
| | | | | | |
| | | | | | |
| Laida | Data | Keitimų pavadinimas (priežastis) | | | |
| VIKTORIJA BOGDANOVIENĖ Architektė, projekto vadovė Mob. 868553747 Individualios veiklos pažymos Nr. 034564 | | | DVIBUČIO GYVENAMOJO NAMO (UNIK. NR. 4400-1490-3998), MOLIAKALNIO G. 8, VILNIUJE, GARAŽO PATALPOS PADALINIM Į DU TURTINGIUS VIENETUS IR VIENO IŠ JŲ PASKIRTIES KEITIMO GAMYBOS PASKIRTEIS PATALPĄ PROJEKTAS | | |
| A 1592 | PV | V. Bogdanovienė | | | Laida |
| | | | | | 0 |
| LT | A S | | SP202102- DT-PP.AR | | Lapas 1 3 |

Patalpa pritaikyta dviejų technikų darbo vietų laboratorijos paskirčiai.

Patalpų eksplikacija

Laboratorijos patalpos.

1. Priangis;
2. Sanitarinis mazgas;
3. Laboratorijos patalpos (švarių procesų zona, nešvarių procesų zona, poilsio zona).

Patalpų aukštis $H = 2.7$ m. Patalpose bus atliekamas vidaus paprastas remontas ir apdailos darbai, įrengiami reikalingi santechniniai taškai, suspausto oro tiekimo, oro siurbimo ir kita reikalinga įranga.

Technologinė dalis

Dantų technikų laboratorijoje, pagal atliekamų darbų sąrašą, suprojektuotos dvi dantų technikų darbo vietos švarių darbų zonoje, bei viena specializuota darbo vieta nešvarių darbų zonoje su darbo paviršiais bei technologiniais įrenginiais.

Pagrindinė dantų technikų laboratorijos darbo zona, yra skirta švariems darbo procesams. Čia įrengiamos dvi dantų technikų darbo vietos, stalai su pilna darbo įrenginių komplektacija, t. y. tinkamos apšvietimo lempos, oro nusiurbimo sistemos, suspausto oro padavimo sistemos, t.t.

Darbo zona skirta „nešvariems“ darbo procesams atlikti aprūpinta geru apšvietimu. Ant darbo paviršių įrengiamos darbo zonos su specializuota įranga gipso darbams, pastatyta speciali smėliasrautė, trimeris gipso apdirbimui šlapiuoju būdu ir kita įranga.

Ant darbo paviršiaus įrengiama plautuvė su vandens filtru, po darbastaliu sumontuotu gipso nusodintuvu. Įrengimams kuriems tai reikalinga privedama oro siurbimo ir suspausto oro sistema.

Patalpoje skirta zona personalo persirengimui ir poilsiui, kur įrengiamos dvi atskirų dalių spintelės skirtos darbo ir asmeniniams drabužiams. Pastatomas odinių baldų minkštasuolis su žurnaliniu staliuku, pakabinamas veidrodis.

Patalpa – san. mazgas, kuriame numatomas klozetas, keraminis praustuvas, integruotas į kietus baldus su sienines spintele (skirta sanitariniam inventoriui priemonėms laikyti). Sanitarinis mazgas aprūpintas aksesuarais (skystas muilas, popierius, rankšluosčių laikiklis, padalinė šiukšliadėžė).

Apdailos medžiagos

Dantų technikų laboratorijos sienos bus išglaištytos ir išdažytos plaunamais patvariais šviesiais dažais. San. mazgo sienos taip pat planuojama išglaištyti ir išdažyti plaunamais patvariais šviesiais dažais. Nešvarių technologinių procesų zonoje sienos, virš darbinių paviršių, numatoma užklijuoti drėgmei atsparią plokštę, kurią bus galima valyti ir dezinfikuoti. Grindys bus padengtos aukštos kokybės PVC danga.

Laboratorijos langai projektuojami be užuolaidų, nuo saulės bus įrengtos pakabinamos žaliuzės.

Laboratorijos patalpų grindys, sienos, langai, durys, darbo paviršiai, aparatūra, instrumentai turi būti valomi laikantis HN 45:1998 reikalavimų.

Triukšmas patalpose

Triukšmo lygis neviršys norminį.

Elektra

Dantų technikų laboratorijoje bus įrengtas atskiras elektros energijos paskirstymo ir apskaitos skydelis. Visi laboratorijos elektros prietaisai, visos elektros rozetės bus įžemintos, visa elektros energijos patalpų instaliacija bus atlikta prisilaikant visų elektros saugos normų.

Apšvietimas

Patalpos turės natūralų apšvietimą santykiu 1:2,5, darbo zonoje 1:3. Bendras patalpos apšvietimas numatytas lubose įrengtais šviestuvais. Papildomas apšvietimas numatomas prie darbo stalų.

Vėdinimas

Esamas mišrus. Natūralus per langus su mikroventiliacija, duris; bei priverstinė - rekuperacinė.

| | | |
|--------------------|-------|------|
| SP202102- DT-PP.AR | Lapas | Lapų |
| | 2 | 3 |

Šildymas

Grindinis šildymas prijungiamas nuo esamos namo šildymo sistemos. Numatoma patalpų temperatūra, atitinkanti higienos normas, t- 20-25C.

Vandentiekis

Numatomas prijungti nuo veikiančios namo vandentiekio sistemos. Dantų technikų laboratorijoje įrengiami praustuvai.

Nuotekos

Įrengiamos atskirai nuo namo sistemos nuo nešvarių darbo procesų, plautuvės per gipso nusodintuvą. Nuo kitų plautuvių ir san. mazgo pajungiama į namo sistemos kanalizaciją.

Personalas

Dantų technikų laboratorijoje suprojektuotos dvi technikų darbo vietos ir viena darbo vieta atlikti specializuotiems darbo procesams.

Projektas atitinka šių higienos normų reikalavimus HN 82:2000; HN 98:2000.

PV V. Bogdanovienė

| | | |
|--------------------|-------|------|
| SP202102- DT-PP.AR | Lapas | Lapų |
| | 3 | 3 |

Forma patvirtinta
 Vilniaus miesto
 savivaldybės
 administracijos direktoriaus
 2019 m. d. Lapkričio 27d.
 įsakymu Nr. 30-3052/19



VILNIAUS MIESTO SAVIVALDYBĖS ADMINISTRACIJA

PRITARIU
 Vyriausiasis miesto architektas

(parašas)
 20__m._____d.

PROJEKTINIŲ PASIŪLYMŲ RENGIMO UŽDUOTIS

20 m.
 Vilnius

1. Statinio projekto pavadinimas: Dvibučio gyvenamojo namo (unik. Nr. 4400-1490-3998), Moliakalnio g. 8, Vilniuje, garažo patalpos padalinimo į du turtinius vienetus ir vieno iš jų paskirties keitimo į gamybos paskirties patalpą projektas
2. Nustatomi žemės sklypo naudojimo reglamentai

| | | |
|------|--|---|
| 2.1. | užstatymo tipas | Vadovaujantis LR Teritorijų planavimo įstatymo 20 str. 1, 2, 5 dalimis, žemės sklypo naudojimo reglamentai nenumatomi, kai nekeičiamas faktinis (pagal Nekilnojamojo turto kadastro duomenis) žemės sklypo naudojimo būdas, nedidinamas pastatais užstatytas plotas ir pastatų aukštis arba nepažeidžiamas teritorijų planavimo dokumentuose nustatytas teritorijos naudojimo reglamentas |
| 2.2. | užstatymo tankis | |
| 2.3. | užstatymo intensyvumas | |
| 2.4. | aukštis (m) nuo statinių statybos zonos esamo žemės paviršiaus | |
| 2.5. | maksimali absoliutinė altitudė (m) | |
| 2.6. | aukštų skaičius (nuo–iki) | |
| 2.7. | priklausomų želdynų plotas | |
| 2.8. | automobilių stovėjimo vietų skaičius | Pagal STR 2.06.04:2011 „Gatvės. Bendrieji reikalavimai.“ bei Vilniaus miesto savivaldybės tarybos patvirtintą 2017-12-20 sprendimą Nr. 1312 „Dėl Vilniaus miesto savivaldybės teritorijos suskirstymo į zonas pagal nustatytus automobilių stovėjimo vietų skaičiaus koeficientus schemas, kompensavimo už papildomai įrengtas automobilių stovėjimo vietas tvarkos aprašo ir sutarties formos tvirtinimo“. Skatinant judėjimą mieste alternatyviomis priemonėmis, rekomenduojama didinti dviračių stovėjimo vietų skaičių. |
| 2.9. | esamų medžių įvertinimas, taksacija | Nereikalinga |

3. Kiti reikalavimai

| | | |
|------|--------------------------------------|--|
| 3.1. | architektūrinės išraiškos priemonės: | Vadovautis LR Statybos įstatymo 5 straipsnio bei |
|------|--------------------------------------|--|

| | | |
|------|--|---|
| | medžiagiškumas, spalva, tūrio formos, proporcijos, mastelis | LR Architektūros įstatymo 11 straipsnio reikalavimais. |
| 3.2. | reikalavimai sklypo sutvarkymui ir apželdinimui | Esama. |
| 3.3. | konteksto sąlygojami reikalavimai | Atidalijant ir keičiant patalpos paskirtį, turi būti išlaikoma pagrindinė pastato naudojimo paskirtis – gyvenamoji. Projektinių pasiūlymų medžiagą papildyti informacija apie pastate esančių skirtingų paskirčių patalpų balansą. Nepažeisti trečiųjų asmenų interesų. Vadovaujantis STR 1.04.04:2017 „Statinio projektavimas, projekto ekspertizė“ 61 punktu. Projektiniai pasiūlymai turi būti suderinti su Statybos įstatymo 14 straipsnio 1 dalies 13 ir 15 punktuose nurodytais asmenimis. Vadovautis STR 2.02.09:2005 „Vienbučiai ir dvibučiai gyvenamieji pastatai“ reikalavimai. |
| | reikalavimai susisiekimo ir inžinerinių tinklų plėtrai | - |
| 3.4. | kiti teritorijų planavimo dokumentuose nustatyti reikalavimai (bendruosiuose, specialiuosiuose planuose) | Vadovautis Vilniaus miesto savivaldybės teritorijos bendrojo planu. |
| 3.5. | su projekto įgyvendinimu susijusi būtina viešosios infrastruktūros plėtra | - |
| 3.6. | projektinių pasiūlymų vaizdinės informacijos parengimas | Projektinių pasiūlymų sudėtis pagal STR1.04.04:2017 „Statinio projektavimas, projekto ekspertizė“ 13 priedo reikalavimus. Projektiniai pasiūlymai viešinami STR1.04.04:2017 „Statinio projektavimas, projekto ekspertizė“ VIII skyriuje nustatyta tvarka. |

Jovilė Jaruševičiūtė, tel. 852112692 el. paštas jovile.jaruseviciute@vilnius.lt

Lietuvos Respublikos viešojo administravimo įstatymo 36 straipsnis: asmuo turi teisę apskūsti viešojo administravimo subjekto priimtą administracinės procedūros sprendimą savo pasirinkimu administracinių ginčų komisijai arba administraciniam teismui įstatymų nustatyta tvarka.

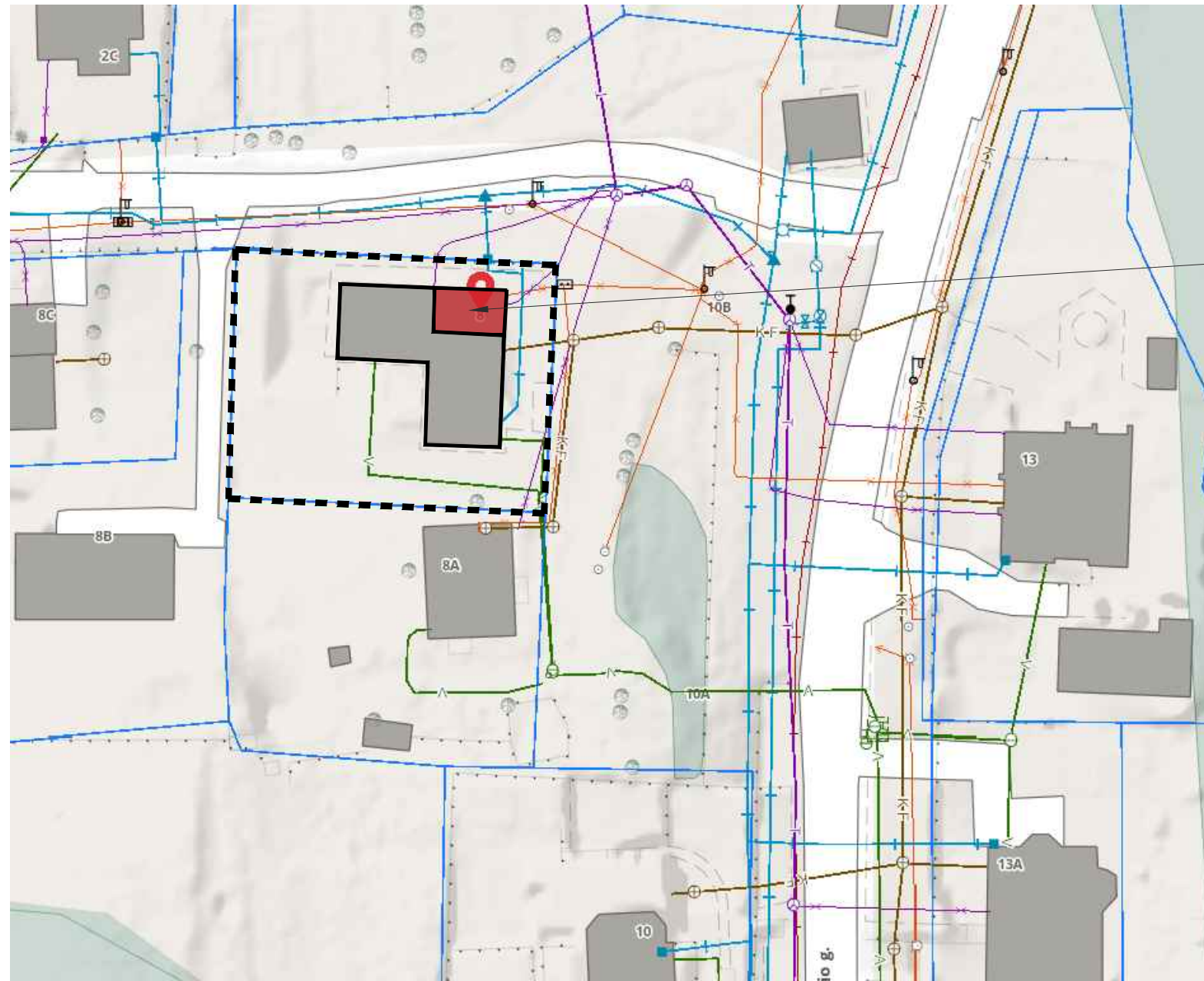

DETALŪS METADUOMENYS

| | |
|---|--|
| Dokumento sudarytojas (-ai) | Vilniaus miesto savivaldybė 188710061, Konstitucijos pr. 3, LT-09601, Vilnius |
| Dokumento pavadinimas (antraštė) | DĖL PROJEKTINIŲ PASIŪLYMŲ MOLIAKALNIO G. 8 RENGIMO UŽDUOTIES TVIRTINIMO |
| Dokumento registracijos data ir numeris | 2021-06-08 Nr. A659-306/21(3.3.2.26E-VMA) |
| Dokumento gavimo data ir dokumento gavimo registracijos numeris | – |
| Dokumento specifikacijos identifikavimo žymuo | ADOC-V1.0 |
| Parašo paskirtis | Pasirašymas |
| Parašą sukūrusio asmens vardas, pavardė ir pareigos | Mindaugas Pakalnis, Vyriausiojo miesto architekto skyriaus vedėjas, Vyriausiojo miesto architekto skyrius |
| Sertifikatas išduotas | MINDAUGAS,PAKALNIS LT |
| Parašo sukūrimo data ir laikas | 2021-06-07 19:17:03 (GMT+03:00) |
| Parašo formatas | XAdES-T |
| Laiko žymoje nurodytas laikas | 2021-06-07 19:17:16 (GMT+03:00) |
| Informacija apie sertifikavimo paslaugų teikėją | EID-SK 2016, AS Sertifitseerimiskeskus EE |
| Sertifikato galiojimo laikas | 2020-11-03 20:19:13 – 2025-11-02 23:59:59 |
| Informacija apie būdus, naudotus metaduomenų vientisumui užtikrinti | "Registravimas" paskirties metaduomenų vientisumas užtikrintas naudojant "RCSC IssuingCA, VI Registru centras - i.k. 124110246 LT" išduotą sertifikatą "Dokumentų valdymo sistema Avilys, Vilniaus miesto savivaldybės administracija, į.k.188710061 LT", sertifikatas galioja nuo 2018-12-27 14:17:37 iki 2021-12-26 14:17:37 |
| Pagrindinio dokumento priedų skaičius | – |
| Pagrindinio dokumento priedamų dokumentų skaičius | – |
| Priedamo dokumento sudarytojas (-ai) | – |
| Priedamo dokumento pavadinimas (antraštė) | – |
| Priedamo dokumento registracijos data ir numeris | – |
| Programinės įrangos, kuria naudojantis sudarytas elektroninis dokumentas, pavadinimas | Dokumentų valdymo sistema „Avilys“, versija 3.5.45.1 |
| Informacija apie elektroninio dokumento ir elektroninio (-ių) parašo (-ų) tikrinimą (tikrinimo data) | Atitinka specifikacijos keliamus reikalavimus. Visi dokumente esantys elektroniniai parašai galioja (2021-06-08 12:54:00) |
| Paieškos nuoroda | – |
| Papildomi metaduomenys | Nuorašą suformavo 2021-06-08 12:54:00 Dokumentų valdymo sistema „Avilys“ |



PADALINUS GARAŽO PATALPĄ Į DU TURTINIUS VIENETUS, VIENOJE IŠ PATALPŲ ĮRENGIAMA DANTŲ TECHNICO LABORATORIJA. PATALPOS PASKIRTIS KEIČIAMA Į GAMYBOS.

SUTARTINIAI ŽYMĖJIMAI

| | |
|---|---|
|  | SKLYPO PLANO RIBA |
|  | DVIBUTIS GYVENAMASIS NAMAS |
|  | DANTŲ TECHNICO LABORATORIJA / GAMYBOS PASKIRTIES PATALPOS |

| | | | | |
|--------------|---|---|--|-------|
| 0 | 2021.04 | VISUOMENĖS INFORMAVIMUI | | |
| LAIDA | IŠLEIDIMO DATA | LAIDOS STATUSAS. KEITIMO PRIEŽASTIS (JEI TAIKOMA) | | |
| Atestato Nr. | VIKTORIJA BOGDANOVIEŅĖ Architektė, projekto vadovė | | DVIBUČIO GYVENAMOJO NAMO (UNIK. NR. 4400-1490-3998), MOLIAKALNIO G. 8, VILNIUJE, GARAŽO PATALPOS PADALINIMO Į DU TURTINIUS VIENETUS IR VIENO IŠ JŲ PASKIRTIES KEITIMO Į GAMYBOS PASKIRTEIS PATALPĄ PROJEKTAS | |
| A1592 | PV / PDV | V. Bogdanovienė | Mob. 868553747 Individualios veiklos pažymos Nr. 034564 | 2021 |
| | | | | |
| ETAPAS | UŽSAKOVAS: | SITUACIJOS SCHEMA | | LAIDA |
| LT | A.S. | SP202102- DT - SA - 001 | | 0 |
| | | LAPAS | LAPŲ | |
| | | 1 | 1 | |

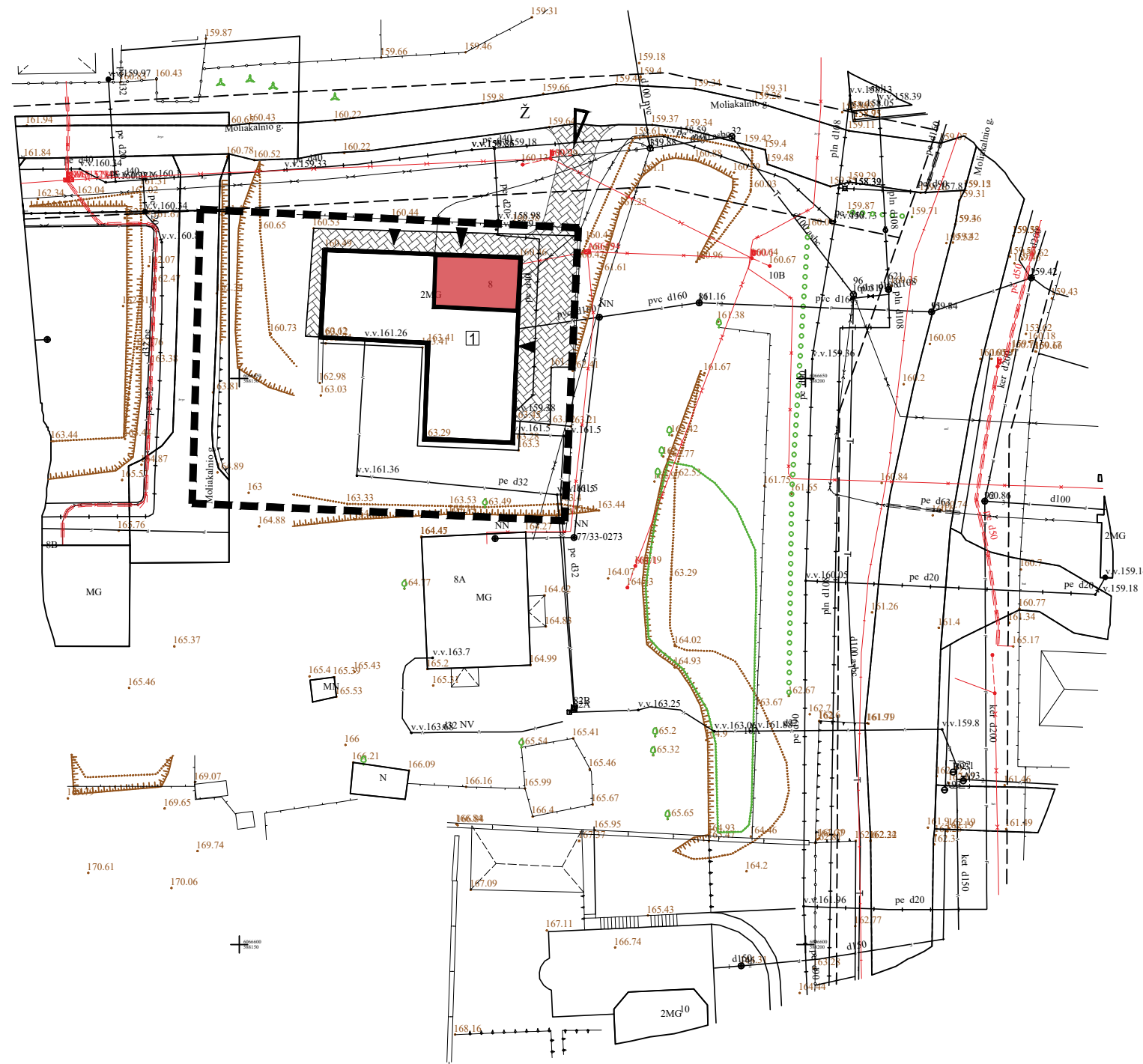

EKSPLIKACIJA

| EIL. NR. | OBJEKTO PAVADINIMAS |
|----------|----------------------------|
| 1 | DVIBUTIS GYVENAMASIS NAMAS |

SUTARTINIAI ŽENKLAI

| | |
|--|---|
| | SKLYPO RIBA |
| | PROJEKTUOJAMAS PASTATAS |
| | BETONO TRINKELIŲ DANGA |
| | ĮĖJIMAS Į PASTATĄ |
| | ĮVAŽIAVIMAS Į SKLYPĄ |
| | ESAMAS PRAVAŽIAVIMAS |
| | DANTŲ TECHNICO LABOTARORIJA/ GAMYBOS PASKIRTIES PATALPOS |

| | | | | |
|--------------|---|---|---|--|
| 0 | 2021.04 | VISUOMENĖS INFORMAVIMUI | | |
| LAIDA | IŠLEIDIMO DATA | LAIDOS STATUSAS. KEITIMO PRIEŽASTIS (JEI TAIKOMA) | | |
| Atestato Nr. | VIKTORIJA BOGDANOVIENĖ Architektė, projekto vadovė | | DVIBUČIO GYVENAMOJO NAMO (UNIK. NR. 4400-1490-3998), MOLIAKALNIO G. 8, VILNIUJE, GARAŽO PATALPOS PADALINIMO Į DU TURTINIUS VIENETUS IR VIENO IŠ JŲ PASKIRTIES KEITIMO Į GAMYBOS PASKIRTEIS PATALPĄ PROJEKTAS | |
| A1592 | PV / PDV | V. Bogdanovienė | 2021 | |
| ETAPAS | UŽSAKOVAS: | | | SKLYPO PLANO SCHEMA M 1:500 LAIDA 0 |
| LT | A.S. | | | SP202102- DT - SA - 002 LAPAS 1 LAPŲ 1 |

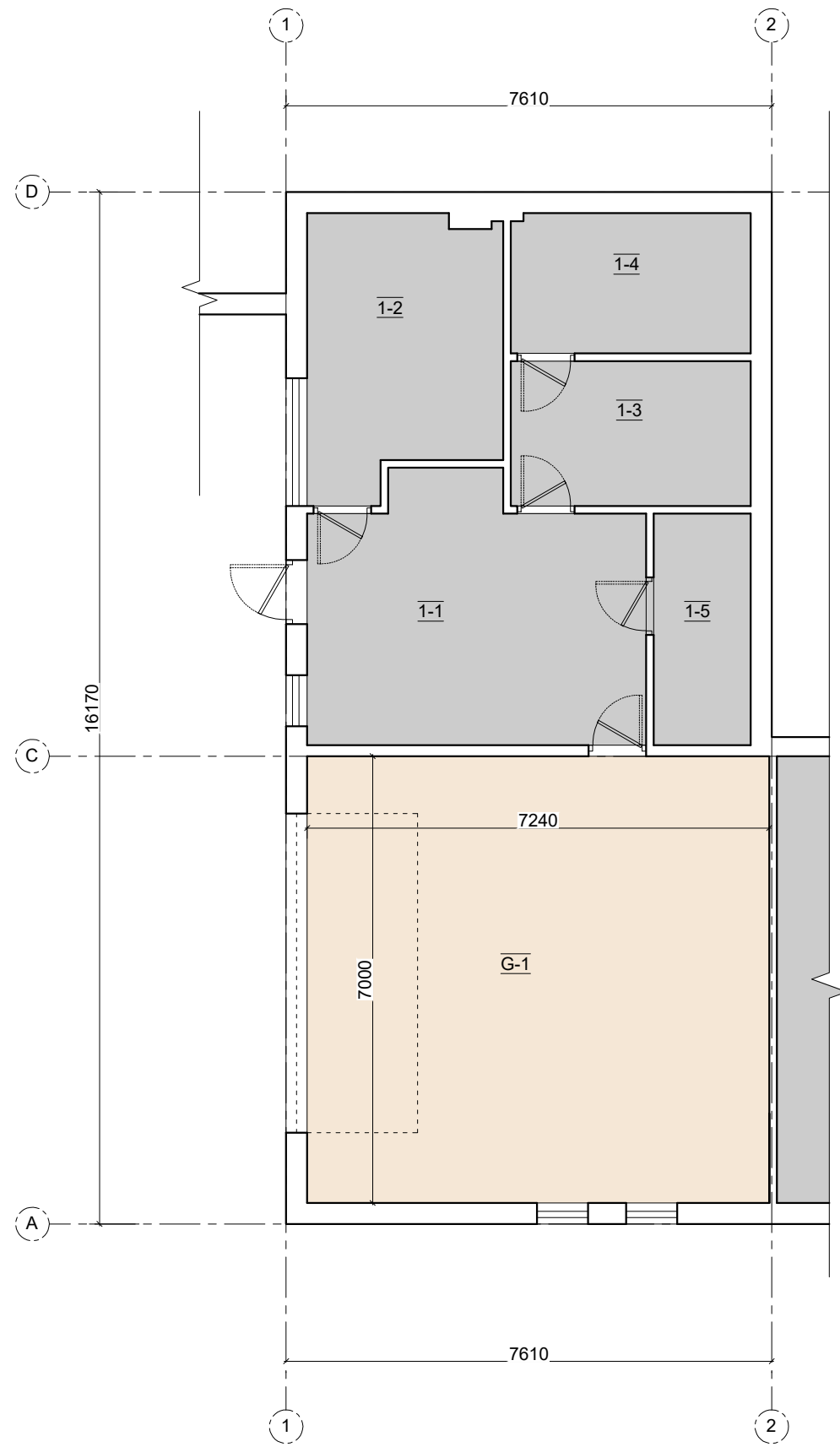

| PIRMO AUKŠTO PATALPŲ EKSPLIKACIJA: | | m ² |
|------------------------------------|-------------------|----------------|
| G-1 | GARAŽAS | 50,68 |
| 1-1 | HOLAS | 20,57 |
| 1-2 | KATILINĖ | 12,52 |
| 1-3 | SANDĖLIUKAS | 8,58 |
| 1-4 | SKALBYKLA | 8,27 |
| 1-5 | PAGALBINĖ PATALPA | 5,52 |
| PATALPŲ BENDRAS PLOTAS: | | 106,14 |

SUTARTINIAI ŽYMĖJIMAI

| | |
|--|--|
| | ESAMOS SIENOS |
| | ESAMOS NEKEIČIAMOS GYVENAMOSIOS PATALPOS |
| | KEIČIAMOS PATALPOS |

| | | | | |
|--------------|---|---|---|--|
| 0 | 2021.04 | VISUOMENĖS INFORMAVIMUI | | |
| LAIDA | IŠLEIDIMO DATA | LAIDOS STATUSAS. KEITIMO PRIEŽASTIS (JEI TAIKOMA) | | |
| Atestato Nr. | VIKTORIJA BOGDANOVIENĖ Architektė, projekto vadovė | | DVBUBČIO GYVENAMOJO NAMO (UNIK. NR. 4400-1490-3998), MOLIAKALNIO G. 8, VILNIUJE, GARAŽO PATALPOS PADALINIMO Į DU TURTINIUS VIENETUS IR VIENO IŠ JŲ PASKIRTIES KEITIMO Į GAMYBOS PASKIRTEIS PATALPĄ PROJEKTAS | |
| A1592 | PV / PDV | V. Bogdanovienė | 2021 | Mob. 868553747 Individualios veiklos pažymos Nr. 034564 |
| | | | | ESAMOS PIRMO AUKŠTO PLANAS M 1:100 |
| ETAPAS | UŽSAKOVAS: | | | LAPAS LAPŲ |
| LT | A.S. | | | SP202102- DT - SA - 003 1 1 |

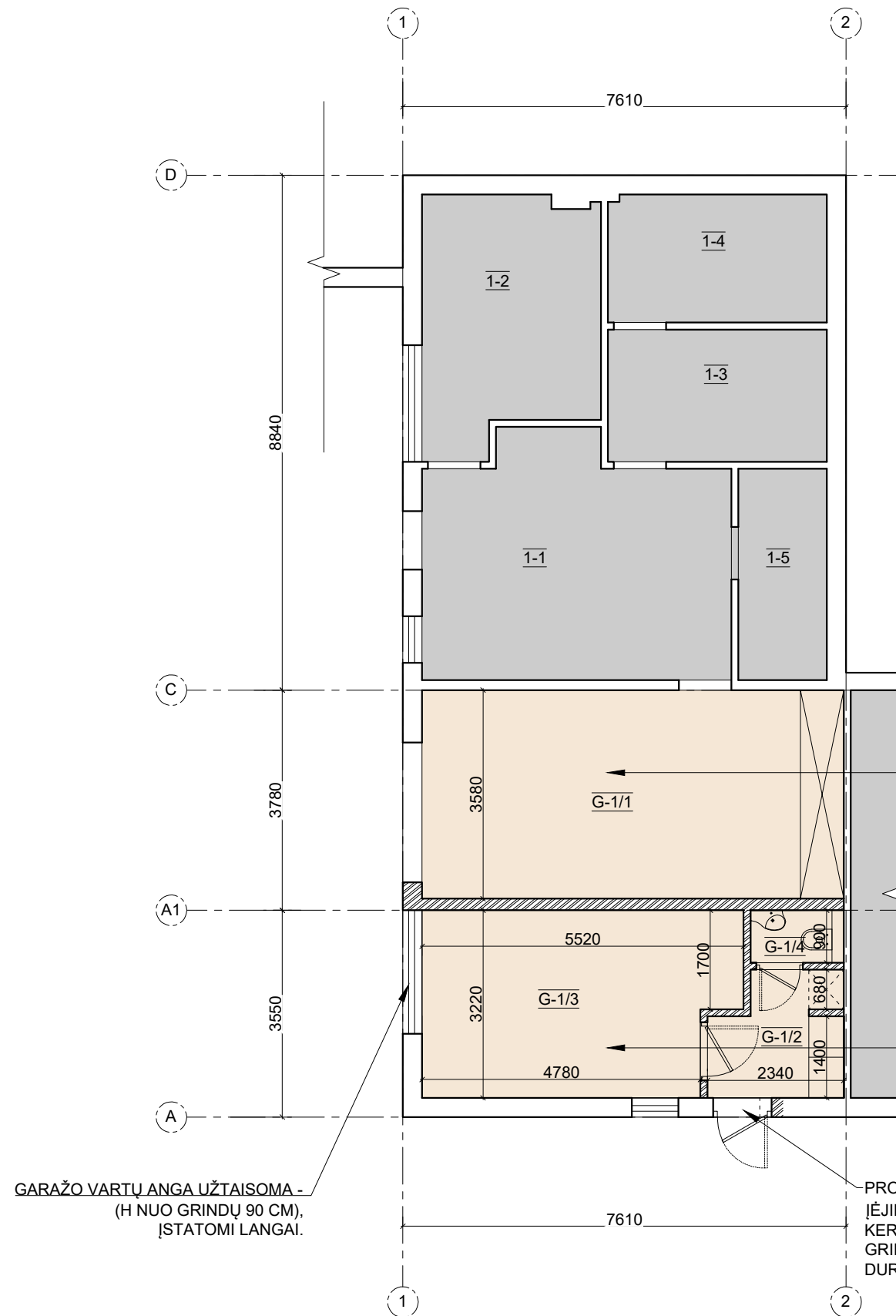

PADALINUS GARAŽO PATALPĄ Į DU TURTINIUS VIENETUS, VIENOJE IŠ PATALPŲ NUMATOMA AUTOMOBILIO GARAŽO PATALPA VIENAM AUTOMOBILIUI.

PADALINUS GARAŽO PATALPĄ Į DU TURTINIUS VIENETUS, VIENOJE IŠ PATALPŲ ĮRENGIAMA DANTŲ TECHNICO LABORATORIJA. PATALPOS PASKIRTIS KEIČIAMA Į GAMYBOS.

PROJEKTUOJAMAS ATSKIRAS ĮĖJIMAS Į PATALPAS. KERTAMA LANGO ANGA IKI GRINDŲ, ĮSTATOMOS NAUJOS DURIS.

GARAŽO VARTŲ ANGA UŽTAISOMA - (H NUO GRINDŲ 90 CM), ĮSTATOMI LANGAI.

| PIRMO AUKŠTO PATALPŲ EKSPLIKACIJA: | | m ² |
|------------------------------------|-----------------------------|----------------|
| G-1 | GARAŽAS | 50,68 |
| 1-1 | HOLAS | 20,57 |
| 1-2 | KATILINĖ | 12,52 |
| 1-3 | SANDĖLIUKAS | 8,58 |
| 1-4 | SKALBYKLA | 8,27 |
| 1-5 | PAGALBINĖ PATALPA | 5,52 |
| G-1/1 | GARAŽAS | 25,92 |
| G-1/2 | PRIEANGIS | 4,48 |
| G-1/3 | DANTŲ TECHNICO LABORATORIJA | 16,65 |
| G-1/4 | SAN. MAZGAS | 1,44 |
| PATALPŲ BENDRAS PLOTAS: | | 103,95 |

SUTARTINIAI ŽYMĖJIMAI

| | |
|--|---|
| | ESAMA DALIS, KURI TURI BŪTI IŠSAUGOTA |
| | PROJEKTUOJAMOS NAUJOS SIENOS IR PERTVAROS |
| | NAUJA ANGA ESAMOJE KONSTRUKCIJOJE |
| | GRIAUNAMA DALIS |
| | ESAMOS NEKEIČIAMOS PATALPOS |
| | KEIČIAMOS PATALPOS |

| | | | | |
|--------------|---|---|--|--|
| 0 | 2021.04 | VISUOMENĖS INFORMAVIMUI | | |
| LAIDA | IŠLEIDIMO DATA | LAIDOS STATUSAS. KEITIMO PRIEŽASTIS (JEI TAIKOMA) | | |
| Atestato Nr. | VIKTORIJA BOGDANOVIENĖ Architektė, projekto vadovė | | DVIUBUČIO GYVENAMOJO NAMO (UNIK. NR. 4400-1490-3998), MOLIAKALNIO G. 8, VILNIUJE, GARAŽO PATALPOS PADALINIMO Į DU TURTINIUS VIENETUS IR VIENO IŠ JŲ PASKIRTIES KEITIMO Į GAMYBOS PASKIRTEIS PATALPĄ PROJEKTAS | |
| A1592 | PV / PDV | V. Bogdanovienė | 2021 | Mob. 868553747 Individualios veiklos pažymos Nr. 034564 |
| ETAPAS | UŽSAKOVAS: | | | PIRMO AUKŠTO PLANAS M 1:100 |
| LT | A.S. | | | SP202102- DT - SA - 004 |
| | | | | LAIDA 0 |
| | | | | LAPAS 1 |
| | | | | LAPŲ 1 |

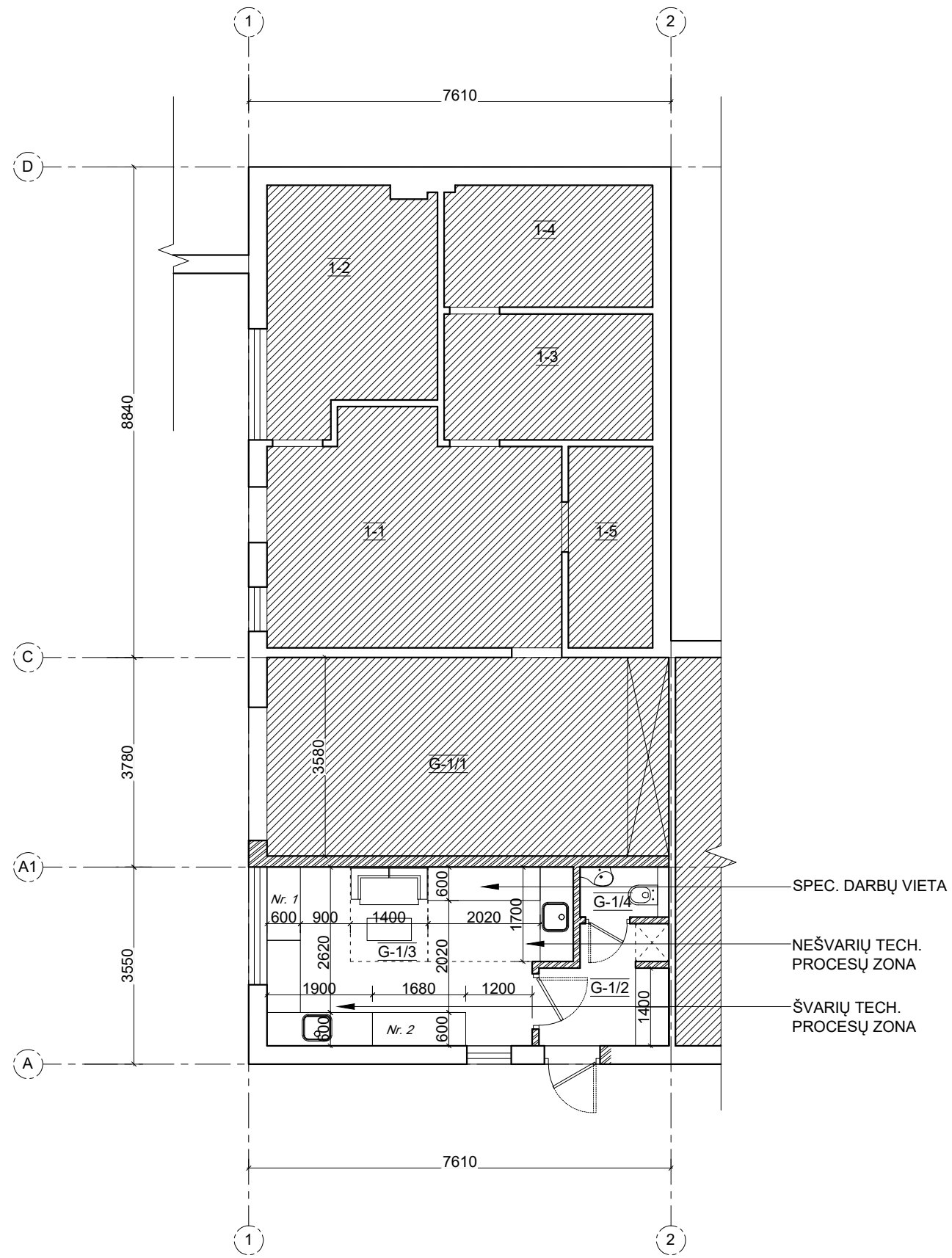

| PIRMO AUKŠTO PATALPŲ EKSPLIKACIJA: | | m ² |
|------------------------------------|-------------------|----------------|
| G-1 | GARAŽAS | 50,68 |
| 1-1 | HOLAS | 20,57 |
| 1-2 | KATILINĖ | 12,52 |
| 1-3 | SANDĒLIUKAS | 8,58 |
| 1-4 | SKALBYKLA | 8,27 |
| 1-5 | PAGALBINĖ PATALPA | 5,52 |
| G-1/1 GARAŽAS | | 25,92 |
| G-1/2 PRIEANGIS | | 4,48 |
| G-1/3 DANTŲ TECHNIKO LABORATORIJA | | 16,65 |
| G-1/4 SAN. MAZGAS | | 1,44 |
| PATALPŲ BENDRAS PLOTAS: | | 103,95 |

SUTARTINIAI ŽYMĖJIMAI

| | |
|--|---|
| | ESAMA DALIS, KURI TURI BŪTI IŠSAUGOTA |
| | PROJEKTUOJAMOS NAUJOS SIENOS IR PERTVAROS |
| | NAUJA ANGA ESAMOJE KONSTRUKCIJOJE |
| | GRIAUNAMA DALIS |
| | ESAMOS NEKEIČIAMOS PATALPŲ PASKIRTYS |
| | DANTŲ TECHNINKOS LABORATORIJOS PATALPOS |

| | | | | |
|--------------|---|---|---|-------|
| 0 | 2021.04 | VISUOMENĖS INFORMAVIMUI | | |
| LAIDA | IŠLEIDIMO DATA | LAIDOS STATUSAS. KEITIMO PRIEŽASTIS (JEI TAIKOMA) | | |
| Atestato Nr. | VIKTORIJA BOGDANOVIENĖ Architektė, projekto vadovė | | DVBUBČIO GYVENAMOJO NAMO (UNIK. NR. 4400-1490-3998), MOLIAKALNIO G. 8, VILNIUJE, GARAŽO PATALPOS PADALINIMO Į DU TURTINIUS VIENETUS IR VIENO IŠ JŲ PASKIRTIES KEITIMO Į GAMYBOS PASKIRTEIS PATALPŲ PROJEKTAS | |
| A1592 | PV / PDV | V. Bogdanovienė | 2021 | |
| | | | | |
| ETAPAS | UŽSAKOVAS: | | | LAPAS |
| LT | A.S. | | | LAPŲ |
| | SP202102- DT - SA - 005 | | | 1 1 |

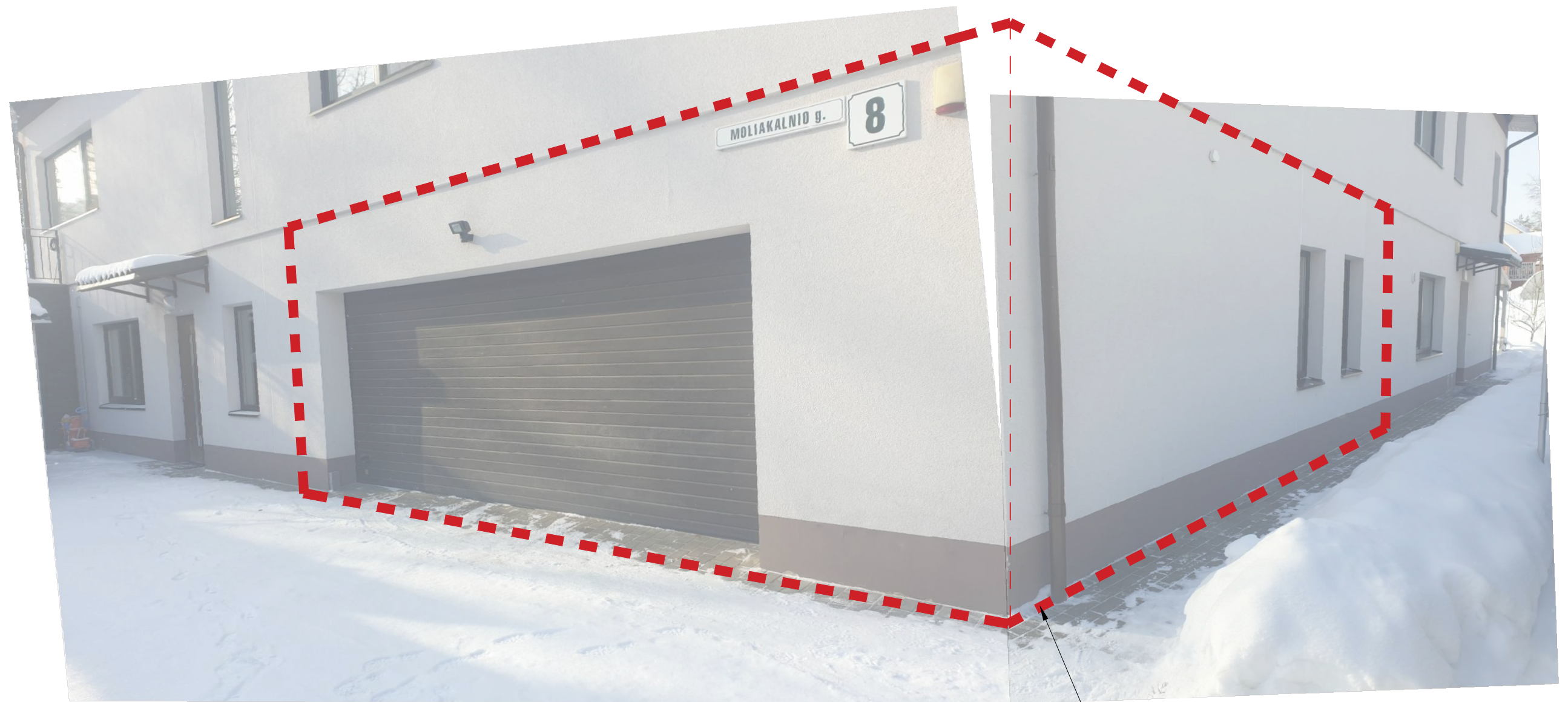

PADALINUS GARAŽO PATALPĄ Į DU TURTINIUS VIENETUS, VIENOJE IŠ PATALPŲ ĮRENGIAMA DANTŲ TECHNIKO LABORATORIJA. PATALPOS PASKIRTIS KEIČIAMA Į GAMYBOS.

| | | | | |
|--------------|---|---|---|------------|
| 0 | 2021.04 | VISUOMENĖS INFORMAVIMUI | | |
| LAIDA | IŠLEIDIMO DATA | LAIDOS STATUSAS. KEITIMO PRIEŽASTIS (JEI TAIKOMA) | | |
| Atestato Nr. | VIKTORIJA BOGDANOVIENĖ Architektė, projekto vadovė | | DVIUBUČIO GYVENAMOJO NAMO (UNIK. NR. 4400-1490-3998), MOLIAKALNIO G. 8, VILNIUJE, GARAŽO PATALPOS PADALINIMO Į DU TURTINIUS VIENETUS IR VIENO IŠ JŲ PASKIRTIES KEITIMO Į GAMYBOS PASKIRTEIS PATALPĄ PROJEKTAS | |
| A1592 | PV / PDV | V. Bogdanovienė | Mob. 868553747 Individualios veiklos pažymos Nr. 034564 | 2021 |
| | | | ESAMO PASTATO FOTOFIKSACIJA M 1:100 | LAIDA 0 |
| ETAPAS | UŽSAKOVAS: | | | LAPAS 1 |
| LT | A.S. | | SP202102- DT - SA - 007 | LAPŲ 1 |

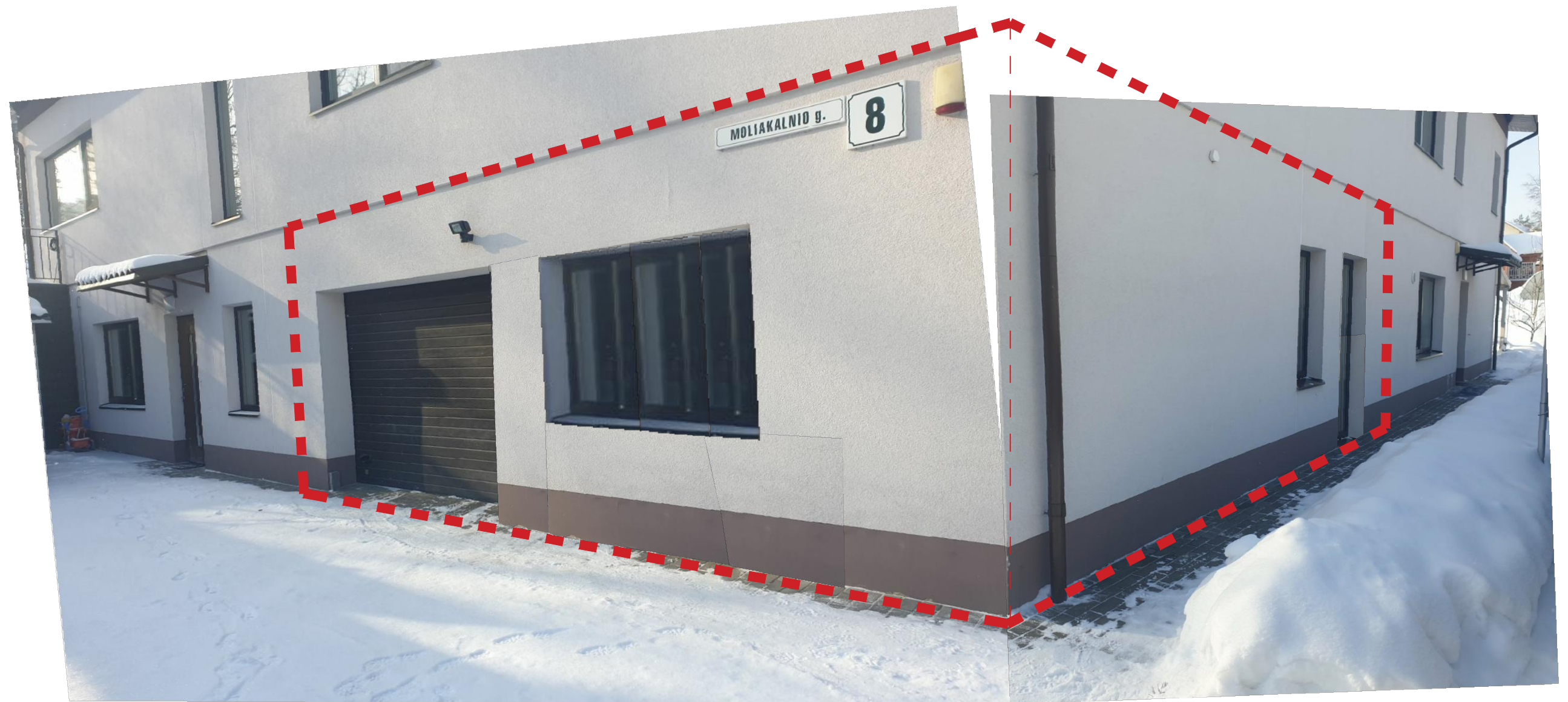

| | | | | |
|--------------|---|---|---|-------|
| 0 | 2021.04 | VISUOMENĖS INFORMAVIMUI | | |
| LAIDA | IŠLEIDIMO DATA | LAIDOS STATUSAS. KEITIMO PRIEŽASTIS (JEI TAIKOMA) | | |
| Atestato Nr. | VIKTORIJA BOGDANOVIEŅĖ Architektė, projekto vadovė | | DVI BUČIO GYVENAMOJO NAMO (UNIK. NR. 4400-1490-3998), MOLIAKALNIO G. 8, VILNIUJE, GARAŽO PATALPOS PADALINIMO Į DU TURTINIUS VIENETUS IR VIENO IŠ JŲ PASKIRTIES KEITIMO Į GAMYBOS PASKIRTEIS PATALPĄ PROJEKTAS | |
| A1592 | PV / PDV | V. Bogdanovienė | | 2021 |
| | | | | |
| | | | | |
| | | | | |
| ETAPAS | UŽSAKOVAS: | | | LAIDA |
| LT | A.S. | | | 0 |
| | | | SP202102- DT - SA - 008 | LAPAS |
| | | | | LAPŲ |
| | | | | 1 |
| | | | | 1 |