

PROJEKTO SPRENDINIAMS PRITARIU:

Užsakovas:

**P.R.**

Projekto (komplekso) pavadinimas:  
**SVEČIŲ NAMAI (7.1). LIEPKALNIO G. 123A, VILNIUJE  
REKONSTRUKCIJOS PROJEKTAS**

Projekto stadija:  
**PROJEKTINIAI PASIŪLYMAI (PP)**

Statybos rūšis:  
**REKONSTRUKCIJA**

Statinio kategorija:  
**NEYPATINGAS STATINYS**

Projekto dalis:  
**BENDROJI (BD)**

Projekto kodas:  
**R - 2019.06-01-R**

Bendrosios (BD) dalies rengėjas:  
**PAGAL IVVP NR. 443789, R.MATULEVIČIUS**

Statinio projekto vadovas / architektas:  
**Atestato Nr.A1303, R.MATULEVIČIUS**

Pavadinimas	Mato vienetas	Kiekis	Pastabos
<b>I SKYRIUS. SKLYPAS</b>			
1. sklypo plotas	m <sup>2</sup>	978	
2. sklypo užstatymo intensyvumas	%	13.4	Pagal DP – 60
3. sklypo užstatymo tankis	%	17.9	Pagal DP – 180 (1.8)
<b>II SKYRIUS. PASTATAI</b>			
1. Pastato paskirties rodikliai (gamybos, kitos planuojamos ūkinės veiklos, paslaugų apimtis, butų, vietų, lovų, bendras ir aptarnaujamų žmonių skaičius, kiti rodikliai).			SVEČIŲ NAMAI (7.1)
2. Pastato (buto) bendrasis plotas.*	m <sup>2</sup>	131.6	
3. Pastato (buto) naudingasis plotas. *	m <sup>2</sup>	131.6	
4. Pastato tūris.*	m <sup>3</sup>	620	
5. Aukštų skaičius.*	vnt.	2	
6. Pastato aukštis.*	m	7.36	
7. Butų skaičius (gyvenamajame name), iš jų:	vnt.		
7.1. 1 kambario	vnt.		
7.2. 2 ir daugiau kambarių	vnt.		
8. Energinio naudingumo klasė		-	Netaikoma
9. Pastato (patalpų) akustinio komforto sąlygų klasė		-	Netaikoma
10. Statinio atsparumo ugniai laipsnis		II	Pagal projektą
11. Kiti papildomi pastato rodikliai	vnt.		

BENDRIESIEMS STATINIO RODIKLIAMS PRITARIU:

**P.R.**

0	2020 - 01	LEIDIMO STATYBAI GAVIMUI		
Laida	Išleidimo data	Laidos statusas. Keitimo priežastis (jei taikoma)		
KVAL. PATV. DOK. NR.			STATINIO PROJEKTO PAVADINIMAS <b>SVEČIŲ NAMAI (7.1) LIEPKALNIO G. 123B, VILNIUS REKONSTRUKCIJOS PROJEKTAS</b>	
A1303	SPV, PDV-SA	ROLANDAS MATULEVIČIUS	STATINIO NUMERIS IR PAVADINIMAS <b>Nr.1. SVEČIŲ NAMAI.</b>	
			DOKUMENTO PAVADINIMAS: <b>Bendrieji statinio rodikliai</b>	Laida 0
LT	UŽSAKOVAS: P.R.		DOKUMENTO ŽYMUO <b>R - 2018.04-01-R-TDP-PP - BSR</b>	Lapas 1 Lapų 1



3	13	6055431.66	583942.78	978	K1	3	60	1.8	194.30	10.5	10.5	Formuojamas komercinės paskirties sklypas naujo pastato statybai. Sklypo apželdinimas ne mažiau 15% sklypo ploto. Įvažiavimas į sklypą iš pietų pusės esamu privažiuoju.
	12	6055456.55	583938.33									
	11	6055462.82	583977.60									
	10	6055439.13	583981.63									

Sklype rekonstruojamas esamas ir kiti pastatai nėra kultūros vertybių registre (Kultūros vertybių registro (www.kpd.lt) 2018-09-12 duomenys).

Esantys pastatai **nepatenka** į Vilniaus senamiesčio (unikalus objekto kodas 16073).

Esami pastatai vieno ir dviejų aukštų, ribojasi vienas su kitu bendra siena. Rekonstruojamas pastatas Vilniaus miesto bendrajame plane nurodyto aukščio neviršys, tad vizualinės įtakos gretimoms teritorijoms ir pastatams nedarys.

Rekonstrukcijos projekto metu bus naudojamos sklype anksčiau suprojektuota automobilių stovėjimo aikštelė.

### 3. PAGRINDINIAI PROJEKTINIAI SPRENDINIAI

#### 3.1 SKLYPO SPRENDINIAI.

##### NUŽYMĖJIMAS

Projekto metu bus išlaikomas Vilniaus miesto bendrajame plane ir rengtame detaliajame plane nurodytas leistinas sklypo užstatymo plotas, užstatymo intensyvumas ir kiti sklypo sprendiniai. Patekimui į statinį bus naudojami esami pėsčiųjų / projektuojami takai, esama Lentvario gatvė.

Pagal Vilniaus miesto bendrąjį planą Liepkalnio gatvė bus rekonstruojama (žiūr. paveikslą).

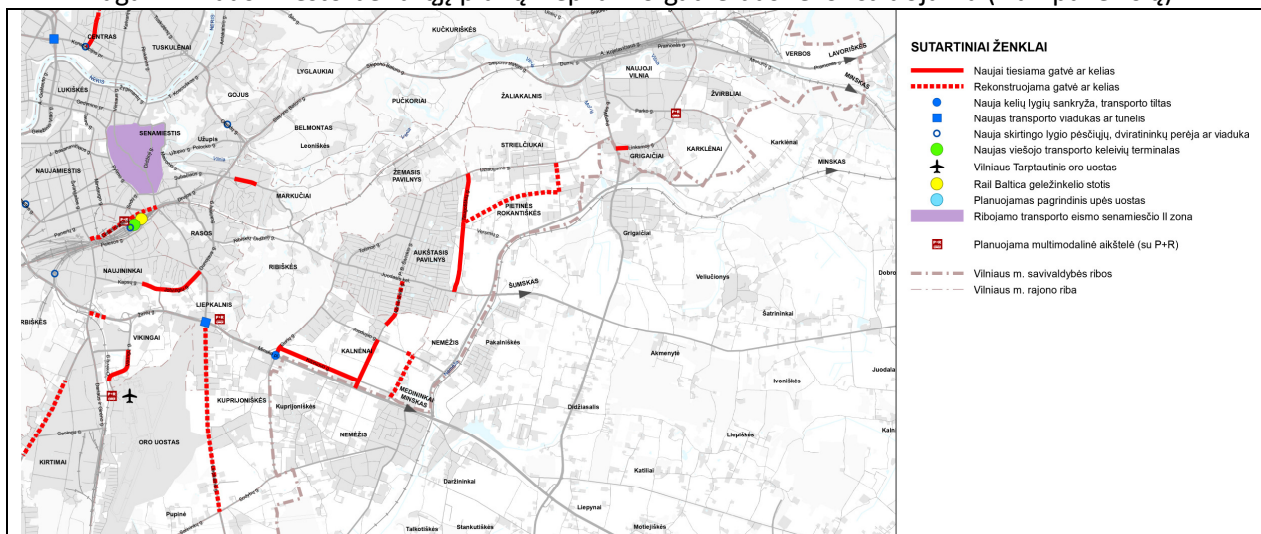

Šiuo metu Liepkalnio gatvė ir teritorijos greta jos smarkiai plečiasi. Jose įsikūrusios ir kuriasi naujos transporto / logistikos įmonės. Gretimos teritorijos įsisavinamos naujiems objektams, plėtojama infrastruktūra, vykdomos statybos, numatomos naujos. Jose dirba arba atvyksta dirbti darbuotojai iš kitų miestų, šalių.

Dėl didėjančio apgyvendinimo poreikio užsakovas savo sklype planuoja atlikti objektų rekonstrukcijos projektą, pagal jį įrengti svečių namus.

##### DANGOS IR ŽELDINIAI

Paliekama dominuojanti esama įvažiavimo ir sklypo takų danga - trinkelės. Danga aplink pastatus ir takus – veja.

##### AUKŠČIAI

Po rekonstrukcijos pastatas liks dviejų aukštų. Projekto metu pastatai sujungiami, jų patalpos pritaikomos viešbučių paskirčiai.

Sklypo aukščiai esami ir nekeičiami.

#### 3.2 ARCHITEKTŪRINĖ DALIS.

Projekto sprendiniai numato esamų pagalbinių pastatų (unikalūs Nr. 4400-2448-4017, 4400-2448-4028, 4400-1163-6721) rekonstrukciją į viešbučių paskirties pastatą (svečių namą).

Rekonstrukcijos metu bendras pastato tūris nesikeis.

Pastato pirmame ir antrame aukšte projektuojamos būtinos svečių patalpos – kambariai, WC / dušai.

### **3.3 KONSTRUKCIJŲ DALIS.**

Esamų pastatų pamatai esami monolitiniai. Esamos sienos nekeičiamos. Aukšto perdenginis esamas iš monolito. Esant poreikiui, projekto metu numatomas vidinių angų platinimas.

### **3.4 INŽINERINĖ DALIS.**

Rekonstrukcijos metu aprūpinimas vandeniu, nuotekų, lietaus nuotekų nuleidimas sprendžiamas pasijungiant prie sklype projektuojamų inžinerinių tinklų. Elektros tiekimas užtikrintas pagal ESO sutartį. Vidaus patalpų šildymo, vėdinimo, oro kondicionavimo sprendiniai bus numatomi atskirų projektų metu.

Pastato rekonstrukcijos projekte numatyti ŽN sprendiniai – sklype projektuojama automobilių stovėjimo vieta, iki namo ŽN pateks esamais ir projektuojamais takais, į pirmą aukštą patekimas numatomas vertikaliu pakeltuvu.

Papildomas pasijungimas prie centralizuotų tinklų nenumatomas.

Užsakovas dėl projekto rekonstrukcijos sprendinių oro uosto triukšmo zonoje neprieštarauja.

SPV, A1303 Rolandas Matulevičius





SUTARTINIAI ŽYMĖJIMAI:

	Esama sklypo riba
	Užstatymo zona pagal DP
	Projektuojamas pastatas
	Esami statiniai
	Įvažiavimas į sklypą
	Įėjimas į pastatą
	Automatiniai vartai, h=1.8m
	Proj. buitinių atliekų konteineriai
	Proj. automobilių stovėjimo aikštelė: s (savininkams) - 1 vieta.
	Proj. automobilių stovėjimo aikštelė: svečiams - 3 vieta.

	149.50	Projektuojamos horizontalės
		Pastato kampų koordinatės
	139.80 140.30	Pastato kampų altitudės (esama/proj.)

	Natūrali žolė, 564 m <sup>2</sup>
	Krūmai
	Esami vaismedžiai, medžiai
	Betoninės trinkelės, 122m <sup>2</sup>
	Betoninės trinkelės takams, 83m <sup>2</sup>
	Kompozitinės medienos terasa, 25 m <sup>2</sup>

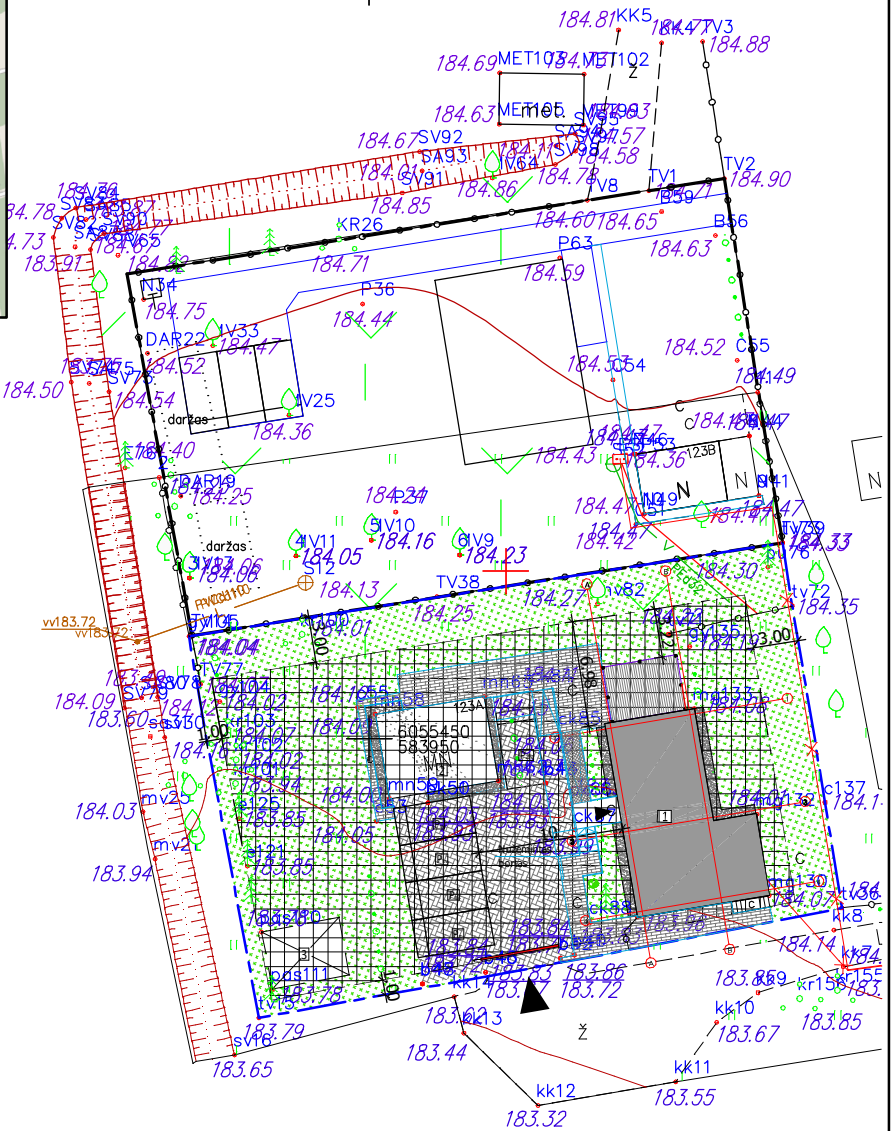

Stambaus mastelio topografinių planų derinimo su inžinerinius tinklus eksploatuojančiomis organizacijomis viešojoje elektroninėje paslaugoje (TOPD) topografinio plano teritorijai suteiktas unikalus numeris ir data.

Data	Suteiktas unikalus Nr.
2019-07-30	13:19:6821



Koordinacių sistema: LKS-1994  
Aukščių sistema: LAS07

PAREIGOS	V. PAVARDĖ	PARAŠAS	] <b>Individuali Veikla Nr.712513</b> El. paštas: ipgeodezija@gmail.com; Mob. tel.: +370 670 27649
Vykdytojas	IGKV-568		
Objektas:			Vilnius, Liepkalnio g. 123A
BREŽINYS		Topografinis planas	
Objekto Nr.	Mastelis	Lapo Nr./Lapų sk.	Data
UŽSAKOVAS	1 : 500	1/1	2019-07

O	2021 - 05	STATYBOS LEIDIMUI GAUTI	
LAIDA	IŠLEIDIMO DATA	LAIDOS STATUSAS IR IŠLEIDIMO PRIEŽASTIS (JEI TAIKOMA)	
KVAL. DOK. NR.	FB: TP profesionalus požiūris į architektūrą... <b>ARCHITEKTO ROLANDO MATULEVIČIAUS</b> rolandas@ai303.lt +370 659 39278 SKLYPŲ, STUDIJOS I TERITORIJŲ PLANAVIMAS I ARCHITEKTŪRA I TŪRINIAI MAKETAI	STATINIO PROJEKTO PAVADINIMAS: <b>SVEČIŲ NAMAI (7.1) LIEPKALNIO G. 123A VILNIUS REKONSTRUKCIJA</b> <b>STATYBOS PROJEKTAS/</b> <b>SVEČIŲ NAMAI (7.1) LIEPKALNIO G. 123B VILNIUS STATYBOS PROJEKTAS</b>	
A1303	PV/ARCH	ROLANDAS MATULEVIČIUS	STATINIO NR. IR PAVADINIMAS: <b>Nr.1. SVEČIŲ NAMAS.</b>
DOKUMENTO PAVADINIMAS: <b>DANGŲ IR ŽELDINIŲ BREŽINYS, M 1:500</b>			LAPO DYDIS <b>A3</b>
LT	STATYTOJAS: P.R.	DOKUMENTO ŽYMUO: <b>R - 2019.07- 01 - PP - SP.B-03</b>	
			LAPAS LAPŲ <b>01 01</b>

Pastatas - ukio pastatas,  
unikalus Nr.4400-1163-6721

Pastatas - ukio pastatas,  
unikalus Nr.4400-2448-4028

Pastatas - ukio pastatas,  
unikalus Nr.4400-2448-4028

Pastatas - ukio pastatas,  
unikalus Nr.4400-2448-4017

SUTARTINIAI ŽYMĖJIMAI:

	Vidinė laikanti atitvara, d-360mm (pamatas): monolitinis rostverkas, d-300mm, šilumos izoliacija, d-50mm, išorinis tinkas, d-10mm
	Vidinė laikanti pertvara, d-200mm (pamatas): monolitinis rostverkas, d-200mm
	Vidinė laikanti pertvara, d-300mm (pamatas): monolitinis rostverkas, d-300mm
	Išorinė laikanti atitvara, d-360mm (1 ir 2a siena): išorinė apdaila - išorinis tinkas, d-10mm, šilumos izoliacija, d-100mm, blokeliai, d-240mm, vidinė apdaila - tinkas, d-10mm
	Vidinė laikanti atitvara, d-320mm (1a siena): vidinė apdaila - vidinis tinkas, d-10mm, blokeliai, d-300mm, vidinė apdaila - tinkas, d-10mm
	Vidinė laikanti atitvara, d-320mm (1a siena): vidinė apdaila - vidinis tinkas, d-10mm, blokeliai, d-300mm, vidinė apdaila - tinkas, d-10mm
	Kertamos angos laikancioje atitvarose (1 ir 2 aukštas)
	Kertama anga laikancioje atitvaroje (1 aukštas)
	Vidinė nelaikanti atitvara, d-150mm (1 ir 2a siena): išorinė apdaila (tinkas), d=15mm, keraminiai blokeliai (LODE / analogas), d=120mm, vidinė apdaila (tinkas), d=15mm
	Vidinė nelaikanti atitvara, d-126mm (1 ir 2a siena): vidinė sienos apdaila - glaistas ir dažai, 0.5mm, vidinė apdaila - gipso kartonas, d=12,5mm, karkasas / garso izoliacija - 100mm, vidinė apdaila - gipso kartonas, d=12,5mm, vidinė sienos apdaila - glaistas ir dažai, 0.5mm
	Terminiškai apdorotos medienos tašai 29x150mm
	Medinės kolonos, 195x195mm
	Metalinės kolonos, d=160mm

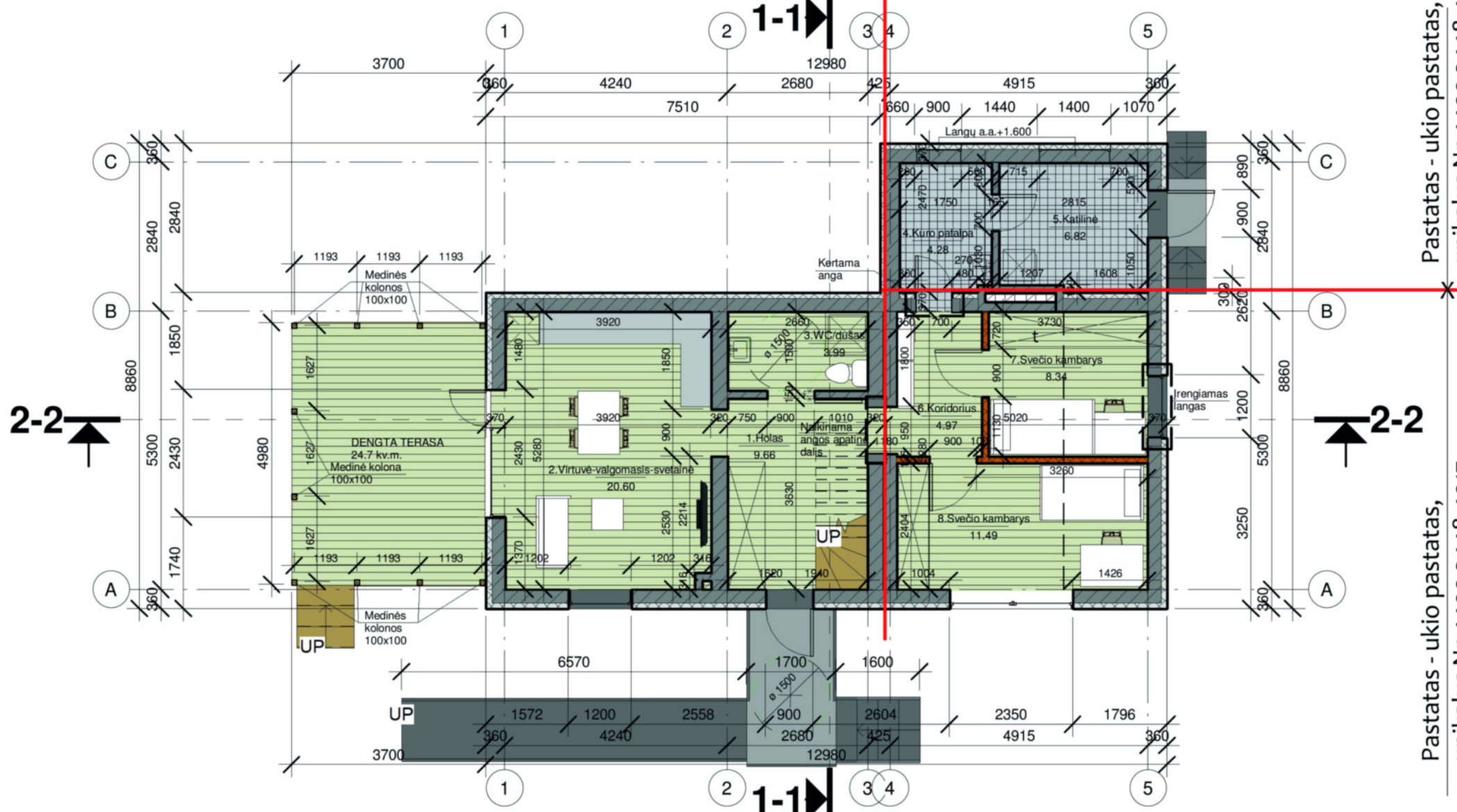

1a. patalpų eksplikacija

Pavadinimas	Plotas
1.Holas	9.66 m <sup>2</sup>
2.Virtuvė-valgomasis-svetainė	20.60 m <sup>2</sup>
3.WC/dušas	3.99 m <sup>2</sup>
4.Kuro patalpa	4.28 m <sup>2</sup>
5.Katilinė	6.82 m <sup>2</sup>
6.Koridorius	4.97 m <sup>2</sup>
7.Svečio kambarys	8.34 m <sup>2</sup>
8.Svečio kambarys	11.49 m <sup>2</sup>
VISO: 8	70.15 m <sup>2</sup>

O	2021 - 04	STATYBOS LEIDIMUI GAUTI
LAIDA	IŠLEIDIMO DATA	LAIDOS STATUSAS IR IŠLEIDIMO PRIEPASTIS (JEI TAIKOMA)
KVAL. DOK. NR.	FB: TP profesionalus požiūris į architektūrą... <b>ARCHITEKTO ROLANDO MATULEVIČIAUS STUDIJA</b> rolandas@a1303.lt +370 659 39278 SKLYPŲ, STUDIJOS I TERITORIJŲ PLANAVIMAS I ARCHITEKTŪRA I TŪRINIAI MAKETAI	STATINIO PROJEKTO PAVADINIMAS: <b>SVEČIŲ NAMAI (7.1). LIEPKALNIO G. 123A.VILNIUS REKONSTRAVIMO PROJEKTAS</b>
A1303	PV/ARCH ROLANDAS MATULEVIČIUS	STATINIO NR. IR PAVADINIMAS: <b>Nr.1. SVEČIŲ NAMAS.</b>
		DOKUMENTO PAVADINIMAS: <b>PIRMO AUKŠTO PLANAS, M 1:100</b>
LT	STATYTOJAS: P.R.	DOKUMENTO ŽYMUO: <b>R - 2019.07-01 - PP - SA.B-01</b>

LAPAS	LAPŲ
01	01

SUTARTINIAI ŽYMĖJIMAI:	
	Vidinė laikanti atitvara, d-360mm (pamatas): monolitinis rostverkas, d-300mm, šilumos izoliacija, d-50mm, išorinis tinkas, d-10mm
	Vidinė laikanti pertvara, d-200mm (pamatas): monolitinis rostverkas, d-200mm
	Vidinė laikanti pertvara, d-300mm (pamatas): monolitinis rostverkas, d-300mm
	Išorinė laikanti atitvara, d-360mm (1 ir 2a siena): išorinė apdaila - išorinis tinkas, d-10mm, šilumos izoliacija, d=100mm, blokeliai, d-240mm, vidinė apdaila - tinkas, d-10mm
	Vidinė laikanti atitvara, d-320mm (1a siena): vidinė apdaila - vidinis tinkas, d-10mm, blokeliai, d-300mm, vidinė apdaila - tinkas, d-10mm
	Vidinė laikanti atitvara, d-320mm (1a siena): vidinė apdaila - vidinis tinkas, d-10mm, blokeliai, d-300mm, vidinė apdaila - tinkas, d-10mm
	Kertamos angos laikančiose atitvarose (1 ir 2 aukštas)
	Kertama anga laikančioje atitvaroje (1 aukštas)
	Vidinė nelaikanti atitvara, d-150mm (1 ir 2a siena): išorinė apdaila (tinkas), d=15mm, keraminiai blokeliai (LODE / analogas), d=120mm, vidinė apdaila (tinkas), d=15mm
	Vidinė nelaikanti atitvara, d-126mm (1 ir 2a siena): vidinė sienos apdaila - glaistas ir dažai, 0.5mm, vidinė apdaila - gipso kartonas, d=12.5mm, karkasas / garso izoliacija - 100mm, vidinė apdaila - gipso kartonas, d=12.5mm, vidinė sienos apdaila - glaistas ir dažai, 0.5mm
	Termiškai apdorotos medienos tašai 29x150mm
	Medinės kolonos, 195x195mm
	Metalinės kolonos, d=160mm

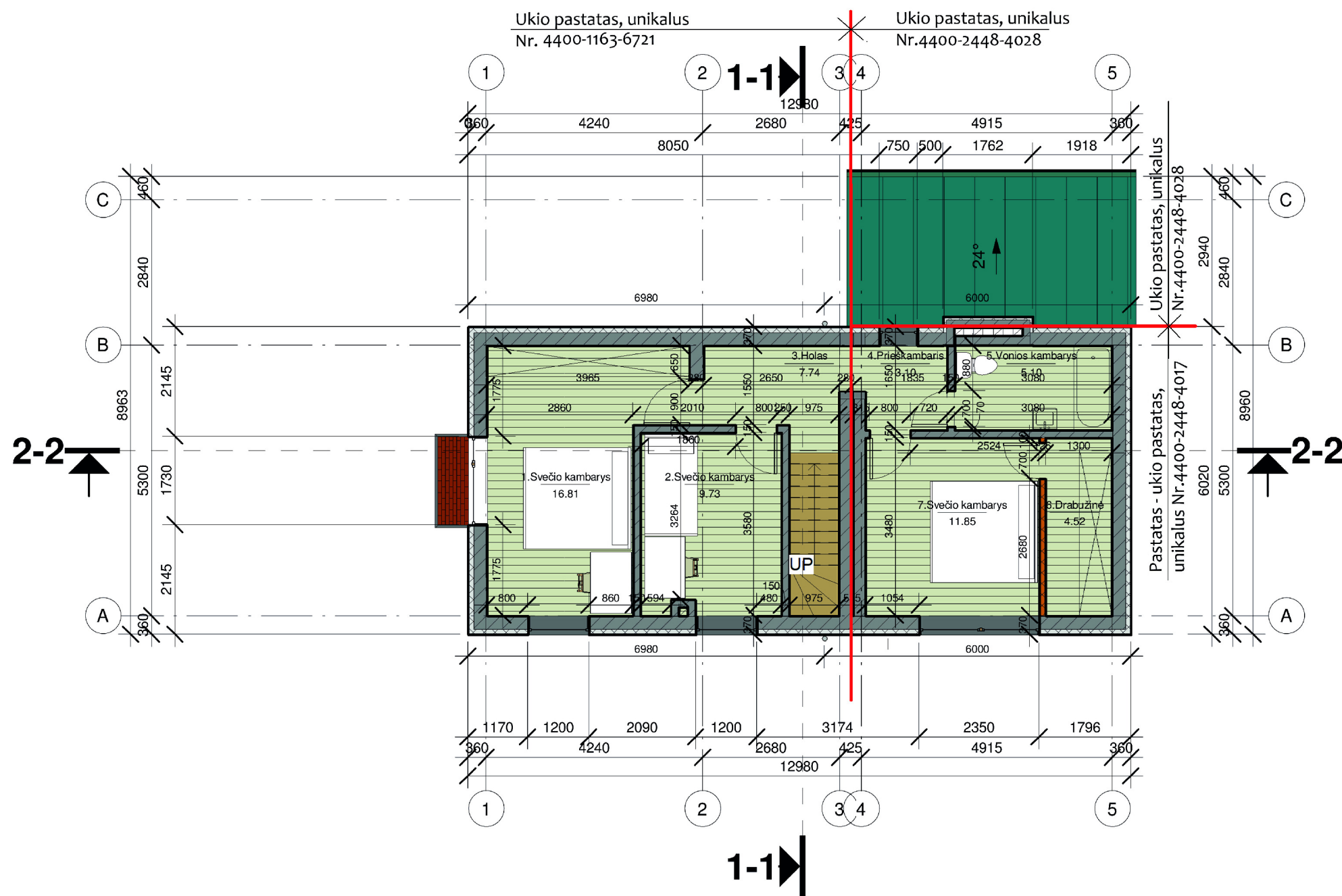

2a. patalpų eksplikacija	
Pavadinimas	Plotas
1.Svečio kambarys	16.81 m <sup>2</sup>
2.Svečio kambarys	9.73 m <sup>2</sup>
3.Holas	7.74 m <sup>2</sup>
4.Prieškambaris	3.10 m <sup>2</sup>
5.Vonios kambarys	5.10 m <sup>2</sup>
6.Drabužinė	4.52 m <sup>2</sup>
7.Svečio kambarys	11.85 m <sup>2</sup>
<b>VISO: 7</b>	<b>58.86 m<sup>2</sup></b>

Ukio pastatas, unikalus Nr. 4400-1163-6721

Ukio pastatas, unikalus Nr.4400-2448-4028

Pastatas - ukio pastatas, unikalus Nr.4400-2448-4017

Pastatas - ukio pastatas, unikalus Nr.4400-2448-4028

O	2021 - 0	STATYBOS LEIDIMUI GAUTI	
LAIDA	IŠLEIDIMO DATA	LAIDOS STATUSAS IR IŠLEIDIMO PRIEĖPASTIS (JEI TAIKOMA)	
KVAL. DOK. NR.			STATINIO PROJEKTO PAVADINIMAS: <b>SVEČIŲ NAMAI (7.1). LIEPKALNIO G. 123A.VILNIUS REKONSTRAVIMO PROJEKTAS</b>
A1303	PV/ARCH	ROLANDAS MATULEVIČIUS	STATINIO NR. IR PAVADINIMAS: <b>Nr.1. SVEČIŲ NAMAS.</b>
LT	STATYTOJAS: P.R.		DOKUMENTO PAVADINIMAS: <b>ANTRAS AUKŠTO PLANAS, M 1:100</b>
			DOKUMENTO ŽYMUO: <b>R - 2019.07-01 - PP - SA.B-01</b>
			LAPAS LAPŲ 01 01
			LAPŲ DYDIS A3

Pastatas - ūkio pastatas,  
Unikalus Nr.4400-1163-6721  
(žiūrėti brėžinį  
"Pirmo aukšto planas")

Pastatas - ūkio pastatas,  
Unikalus Nr.4400-2448-4017  
(žiūrėti brėžinį  
"Pirmo aukšto planas")

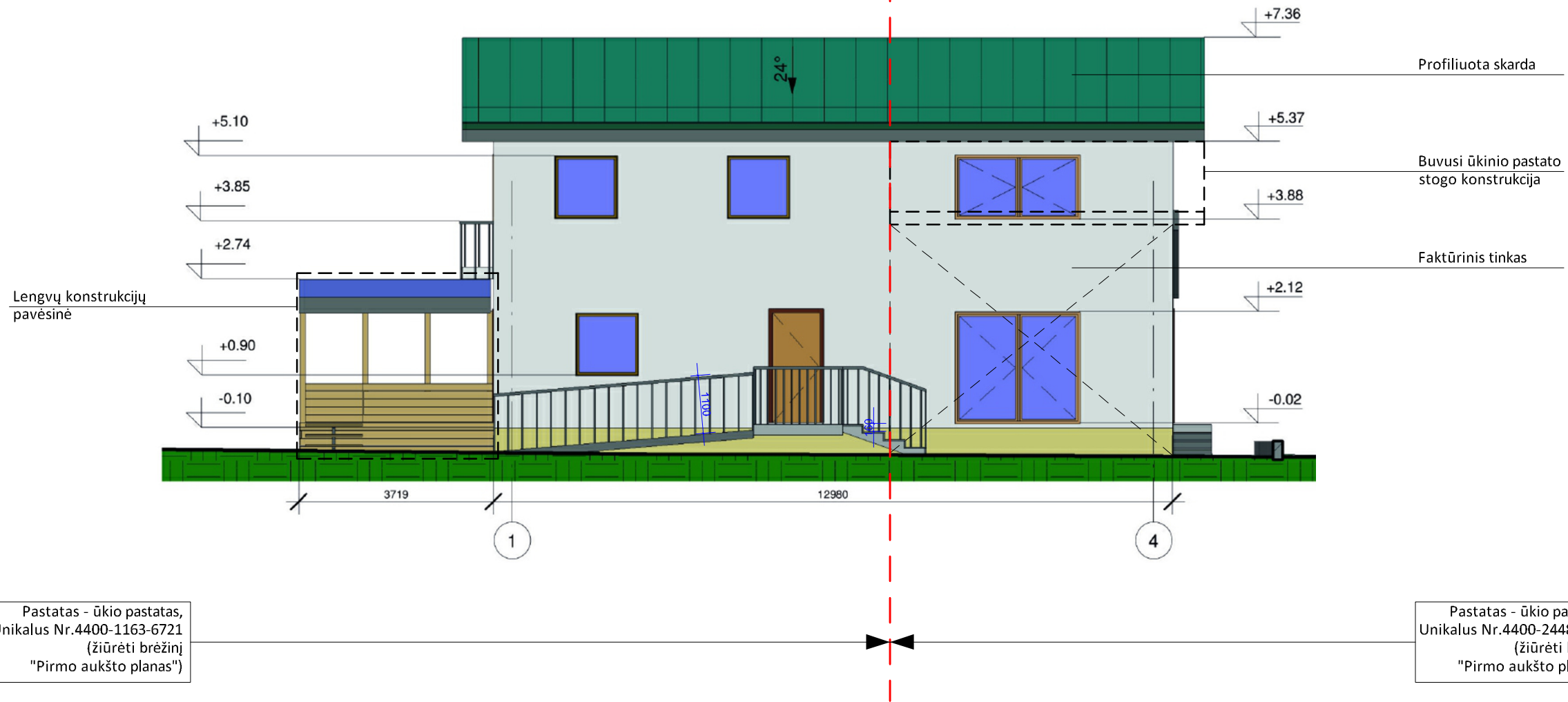

Pastatas - ūkio pastatas,  
Unikalus Nr.4400-1163-6721  
(žiūrėti brėžinį  
"Pirmo aukšto planas")

Pastatas - ūkio pastatas,  
Unikalus Nr.4400-2448-4017  
(žiūrėti brėžinį  
"Pirmo aukšto planas")

O	2021 - 04	STATYBOS LEIDIMUI GAUTI	
LAI DA	IŠLEIDIMO DATA	LAIDOS STATUSAS IR IŠLEIDIMO PRIEPASTIS (JEI TAIKOMA)	
KVAL. DOK. NR.			STATINIO PROJEKTO PAVADINIMAS: <b>SVEČIŲ NAMAI (7.1). LIEPKALNIO G. 123A.VILNIUS REKONSTRAVIMO PROJEKTAS</b>
A1303	PV/ARCH	ROLANDAS MATULEVIČIUS	STATINIO NR. IR PAVADINIMAS: <b>Nr.1. SVEČIŲ NAMAS.</b>
			DOKUMENTO PAVADINIMAS: <b>FASADAI TARP AŠIŲ 1-4, M 1:100</b>
			LAPO DYDIS A3
LT	STATYTOJAS: P.R.		DOKUMENTO ŽYMUO: <b>R - 2019.07-01 - PP - SA.B-03</b>
			LAPAS LAPŲ 01 01

Pastatas - ūkio pastatas,  
Unikalus Nr.4400-2448-4017  
(žiūrėti brėžinį  
"Pirmo aukšto planas")

Pastatas - ūkio pastatas,  
Unikalus Nr.4400-1163-6721  
(žiūrėti brėžinį  
"Pirmo aukšto planas")

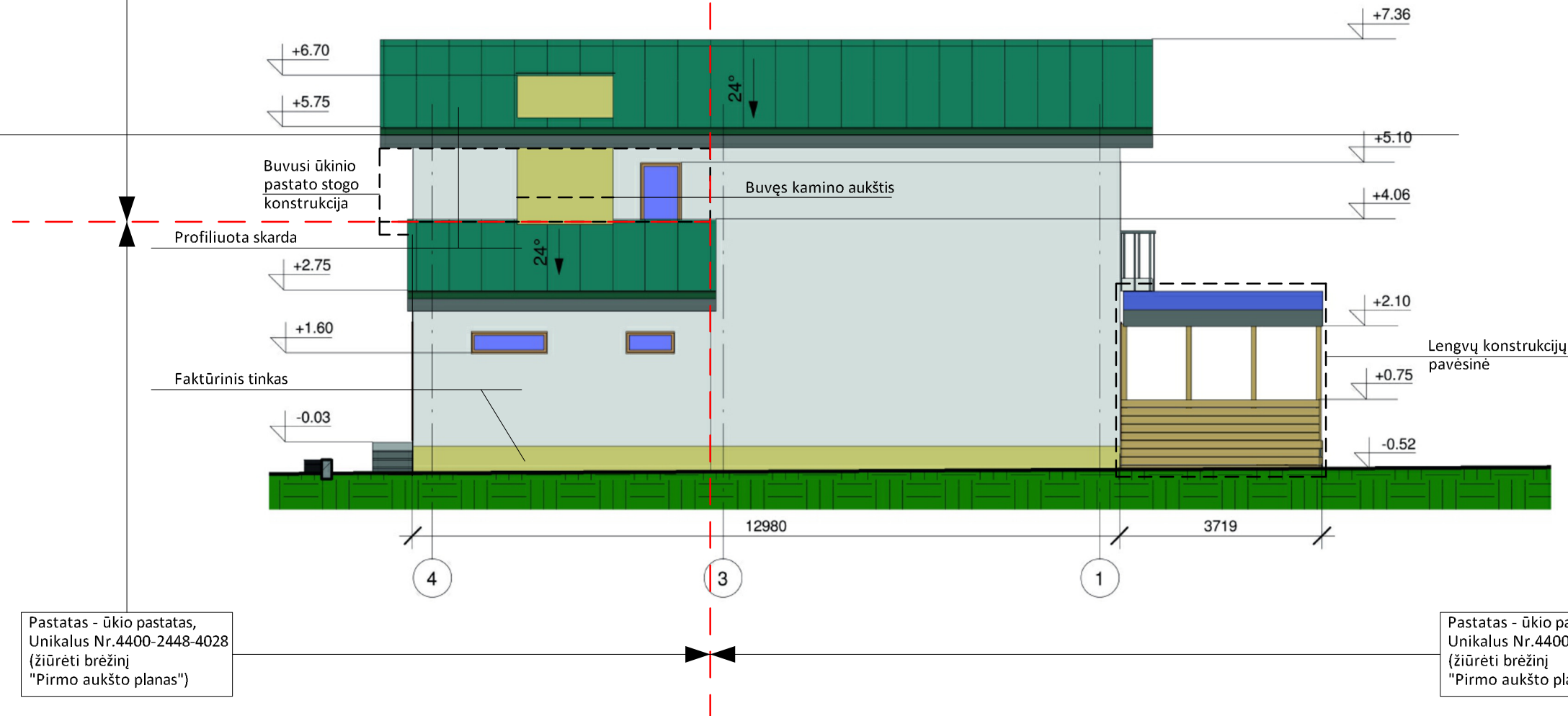

Pastatas - ūkio pastatas,  
Unikalus Nr.4400-2448-4028  
(žiūrėti brėžinį  
"Pirmo aukšto planas")

Pastatas - ūkio pastatas,  
Unikalus Nr.4400-1163-6721  
(žiūrėti brėžinį  
"Pirmo aukšto planas")

O	2021 - 04	STATYBOS LEIDIMUI GAUTI	
Laida	Išleidimo data	Laidos statusas ir išleidimo priepastis (jei taikoma)	
KVAL. DOK. NR.			STATINIO PROJEKTO PAVADINIMAS: <b>SVEČIŲ NAMAI (7.1). LIEPKALNIO G. 123A.VILNIUS REKONSTRAVIMO PROJEKTAS</b>
A1303	PV/ARCH	ROLANDAS MATULEVIČIUS	STATINIO NR. IR PAVADINIMAS: <b>Nr.1. SVEČIŲ NAMAS.</b>
			DOKUMENTO PAVADINIMAS: <b>FASADAI TARP AŠIŲ 4-1, M 1:100</b>
			LAPŲ DYDIS A3
LT	STATYTOJAS: P.R.		DOKUMENTO ŽYMUO: <b>R - 2019.07-01 - PP - SA.B-04</b>
			LAPAS LAPŲ 01 01

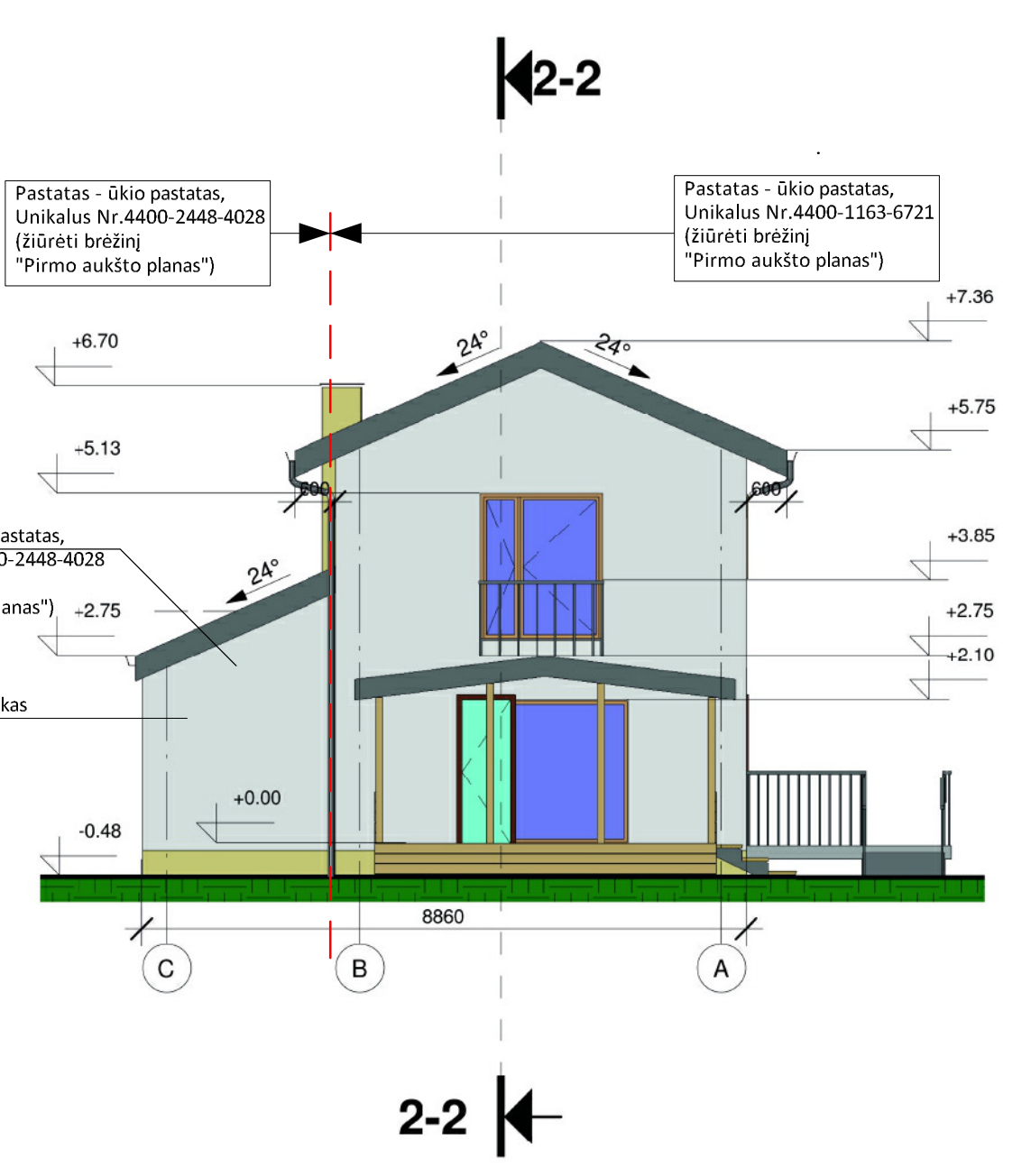
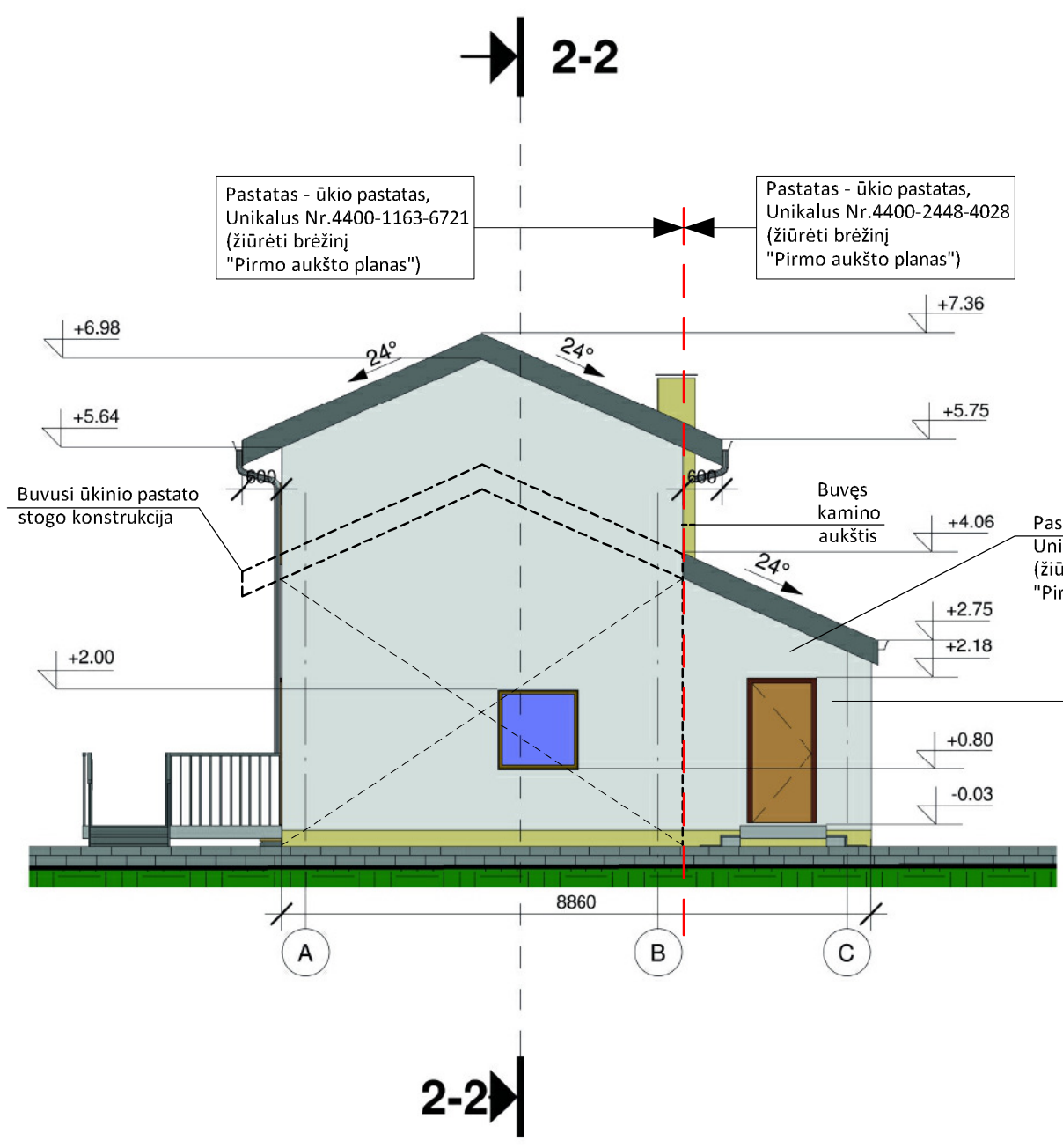

O	2021 - 04	STATYBOS LEIDIMUI GAUTI	
LAI DA	IŠLEIDIMO DATA	LAIDOS STATUSAS IR IŠLEIDIMO PRIEPASTIS (JEI TAIKOMA)	
KVAL. DOK. NR.			STATINIO PROJEKTO PAVADINIMAS: <b>SVEČIŲ NAMAI (7.1). LIEPKALNIO G. 123A.VILNIUS REKONSTRAVIMO PROJEKTAS</b>
A1303	PV/ARCH	ROLANDAS MATULEVIČIUS	STATINIO NR. IR PAVADINIMAS: <b>Nr.1. SVEČIŲ NAMAS.</b>
			DOKUMENTO PAVADINIMAS: <b>FASADAI TARP AŠIŲ A-C, C-A, M 1:100</b>
LT	STATYTOJAS: P.R.		DOKUMENTO ŽYMUO: <b>R - 2019.07-01 - PP - SA.B-05</b>
			LAPAS LAPŲ 01 01

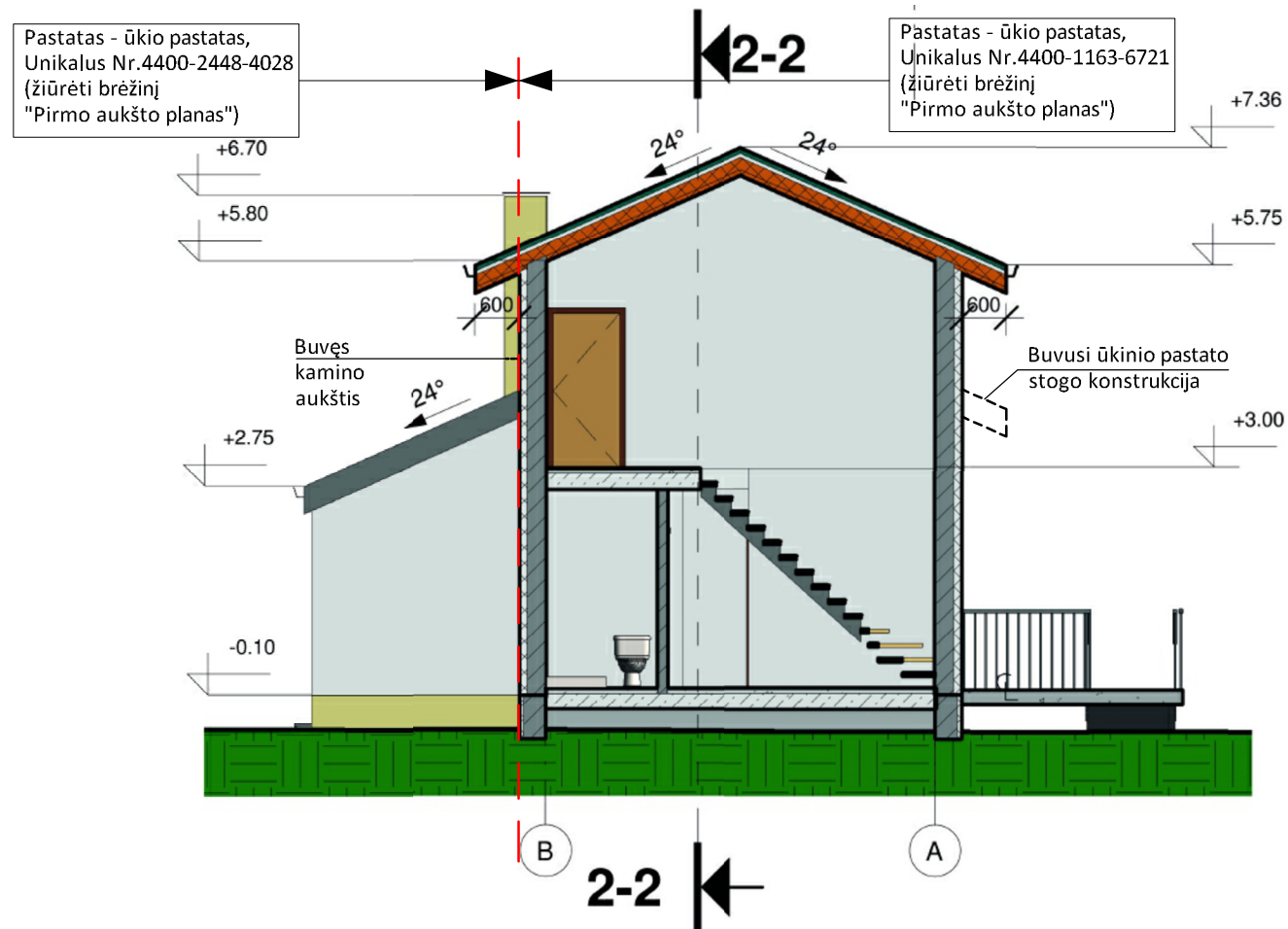
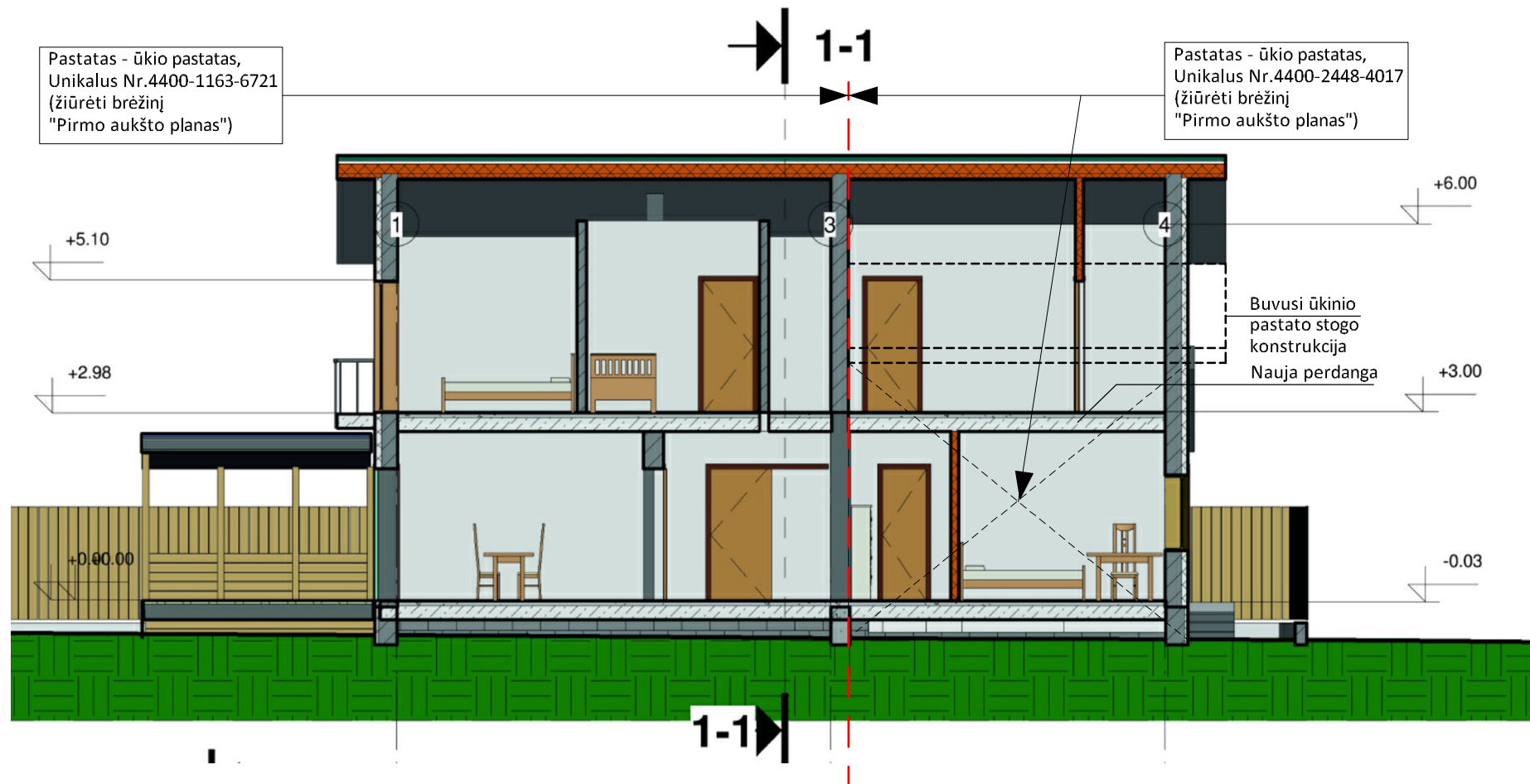

O	2021 - 04	STATYBOS LEIDIMUI GAUTI	
LAIDA	ĮDĖIDIMO DATA	LAIDOS STATUSAS IR ĮDĖIDIMO PRIEPASTIS (JEI TAIKOMA)	
KVAL. DOK. NR.		STATINIO PROJEKTO PAVADINIMAS: <b>SVEČIŲ NAMAI (7.1). LIEPKALNIO G. 123A.VILNIUS REKONSTRAVIMO PROJEKTAS</b>	
A1303	PV/ARCH ROLANDAS MATULEVIČIUS	STATINIO NR. IR PAVADINIMAS: <b>Nr.1. SVEČIŲ NAMAS.</b>	
		DOKUMENTO PAVADINIMAS: <b>PJŪVIAI 1-1, 2-2, M 1:100</b>	LAPŲ DYDIS A3
LT	STATYTOJAS: P.R.	DOKUMENTO ŽYMUO: <b>R - 2019.07-01 - PP - SA.B-06</b>	LAPAS LAPŲ 01 01

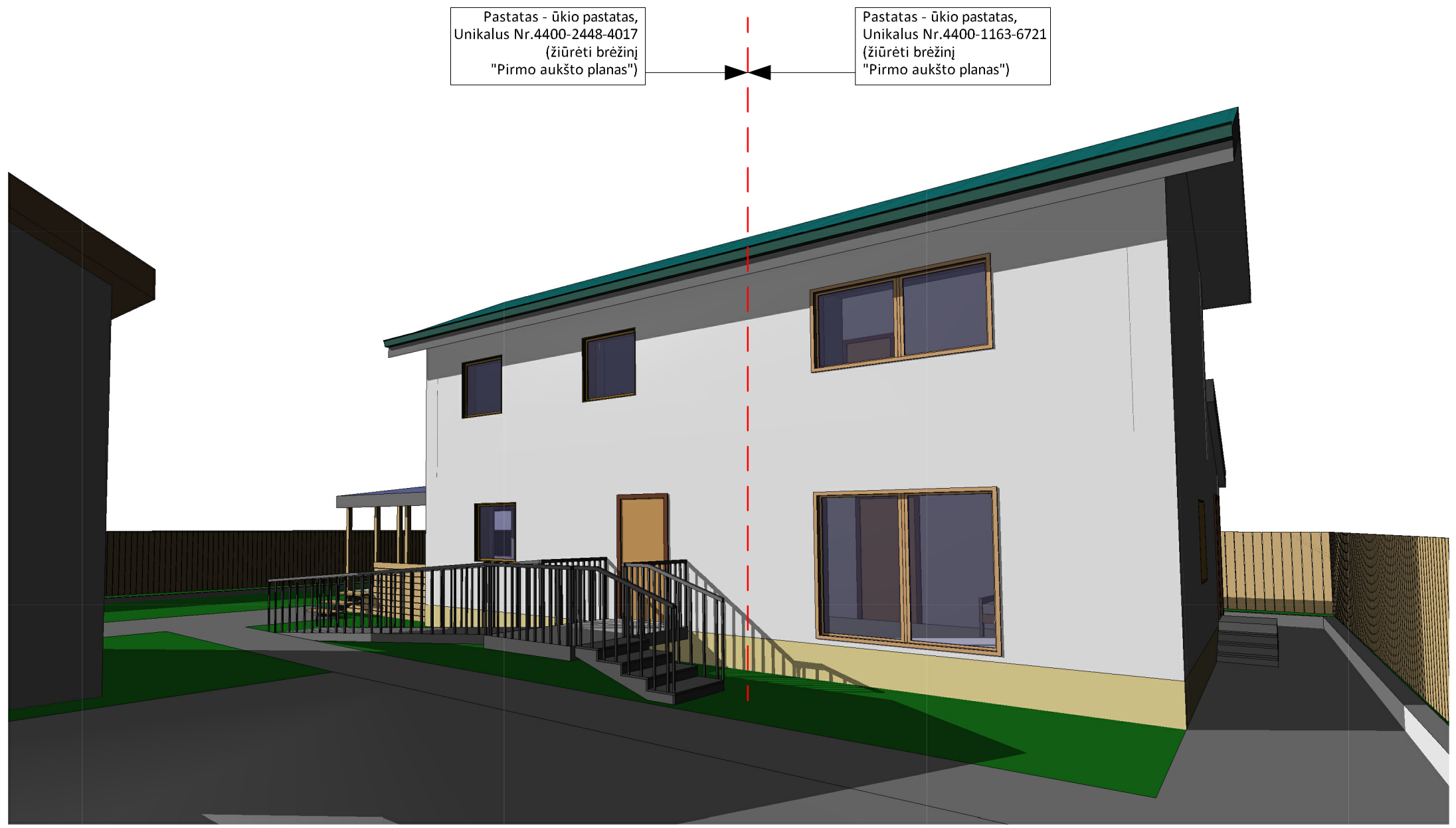

O	2021 - 04	STATYBOS LEIDIMUI GAUTI	
LAI DA	IÐLEIDIMO DATA	LAIDOS STATUSAS IR IÐLEIDIMO PRIEPASTIS (JEI TAIKOMA)	
KVAL. DOK. NR.			STATINIO PROJEKTO PAVADINIMAS: <b>SVEČIŲ NAMAI (7.1). LIEPKALNIO G. 123A.VILNIUS REKONSTRAVIMO PROJEKTAS</b>
A1303	PV/ARCH	ROLANDAS MATULEVIČIUS	STATINIO NR. IR PAVADINIMAS: <b>Nr.1. SVEČIŲ NAMAS.</b>
			DOKUMENTO PAVADINIMAS: <b>VAIZDAS 1</b>
			LAPŲ DYDIS A3
LT	STATYTOJAS: P.R.		DOKUMENTO ŽYMUO: <b>R - 2019.07-01 - PP - SA.B-07</b>
			LAPAS LAPŲ 01 01

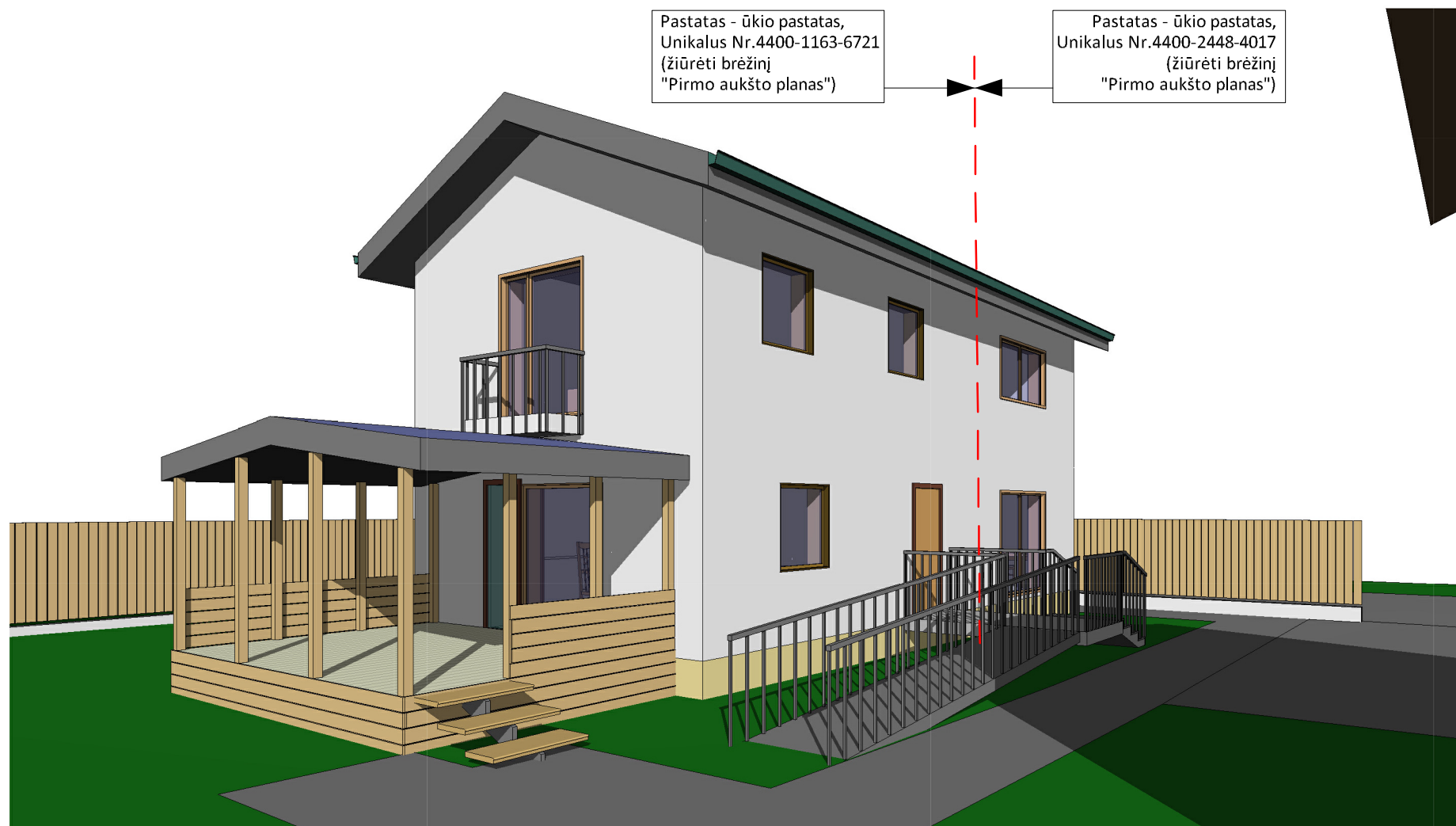

O	2021 - 04	STATYBOS LEIDIMUI GAUTI					
LAI DA	IÐLEIDIMO DATA	LAIDOS STATUSAS IR IÐLEIDIMO PRIEPASTIS (JEI TAIKOMA)					
KVAL. DOK. NR.			STATINIO PROJEKTO PAVADINIMAS: <b>SVEČIŲ NAMAI (7.1). LIEPKALNIO G. 123A.VILNIUS REKONSTRAVIMO PROJEKTAS</b>				
A1303	PV/ARCH	ROLANDAS MATULEVIČIUS	STATINIO NR. IR PAVADINIMAS: <b>Nr.1. SVEČIŲ NAMAS.</b>				
			DOKUMENTO PAVADINIMAS: <b>VAIZDAS 2</b>				
			DOKUMENTO ŽYMUO: <b>R - 2019.07-01 - PP - SA.B-08</b>				
LT	STATYTOJAS: P.R.		<table border="1"> <tr> <td>LAPAS</td> <td>LAPŲ</td> </tr> <tr> <td>01</td> <td>01</td> </tr> </table>	LAPAS	LAPŲ	01	01
LAPAS	LAPŲ						
01	01						
			LAPO DYDIS A3				

Pastatas - ūkio pastatas,  
Unikalus Nr.4400-2448-4017  
(žiūrėti brėžinį  
"Pirmo aukšto planas")

Pastatas - ūkio pastatas,  
Unikalus Nr.4400-1163-6721  
(žiūrėti brėžinį  
"Pirmo aukšto planas")

Pastatas - ūkio pastatas,  
Unikalus Nr.4400-2448-4028  
(žiūrėti brėžinį  
"Pirmo aukšto planas")



O	2021 - 04	STATYBOS LEIDIMUI GAUTI	
LAI DA	IÐLEIDIMO DATA	LAIDOS STATUSAS IR IÐLEIDIMO PRIEPASTIS (JEI TAIKOMA)	
KVAL. DOK. NR.			STATINIO PROJEKTO PAVADINIMAS: <b>SVEČIŲ NAMAI (7.1). LIEPKALNIO G. 123A.VILNIUS REKONSTRAVIMO PROJEKTAS</b>
A1303	PV/ARCH	ROLANDAS MATULEVIČIUS	STATINIO NR. IR PAVADINIMAS: <b>Nr.1. SVEČIŲ NAMAS.</b>
			DOKUMENTO PAVADINIMAS: <b>VAIZDAS 3</b>
			LAPŲ DYDIS A3
LT	STATYTOJAS: P.R.		DOKUMENTO ŽYMUO: <b>R - 2019.07-01 - PP - SA.B-09</b>
			LAPAS 01
			LAPŲ 01



O	2021 - 04	STATYBOS LEIDIMUI GAUTI	
LAIDA	ĮDĖIDIMO DATA	LAIDOS STATUSAS IR ĮDĖIDIMO PRIEPASTIS (JEI TAIKOMA)	
KVAL. DOK. NR.			STATINIO PROJEKTO PAVADINIMAS: <b>SVEČIŲ NAMAI (7.1). LIEPKALNIO G. 123A.VILNIUS REKONSTRAVIMO PROJEKTAS</b>
A1303	PV/ARCH	ROLANDAS MATULEVIČIUS	STATINIO NR. IR PAVADINIMAS: <b>Nr.1. SVEČIŲ NAMAS.</b>
			DOKUMENTO PAVADINIMAS: <b>VAIZDAS 4</b>
			LAPO DYDIS A3
LT	STATYTOJAS: P.R.		DOKUMENTO ŽYMUO: <b>R - 2019.07-01 - PP - SA.B-10</b>
			LAPAS LAPŲ 01 01

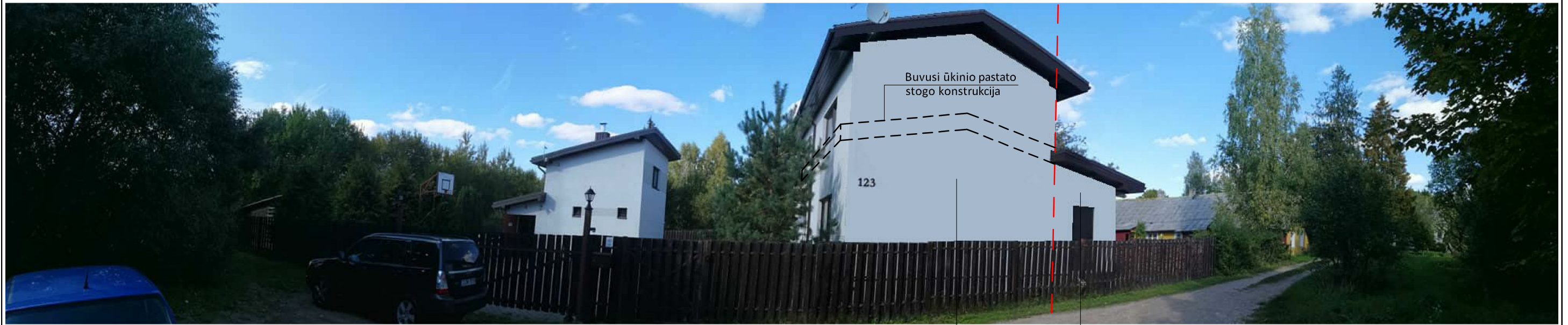

Pastatas - ūkio pastatas,  
Unikalus Nr.4400-1163-6721  
(žiūrėti brėžinį  
"Pirmo aukšto planas")

Pastatas - ūkio pastatas,  
Unikalus Nr.4400-2448-4028  
(žiūrėti brėžinį  
"Pirmo aukšto planas")



O	2021 - 04	STATYBOS LEIDIMUI GAUTI	
LAI DA	IÐLEIDIMO DATA	LAIDOS STATUSAS IR IÐLEIDIMO PRIEPASTIS (JEI TAIKOMA)	
KVAL. DOK. NR.			STATINIO PROJEKTO PAVADINIMAS: <b>SVEČIŲ NAMAI (7.1). LIEPKALNIO G. 123A.VILNIUS REKONSTRAVIMO PROJEKTAS</b>
A1303	PV/ARCH	ROLANDAS MATULEVIČIUS	STATINIO NR. IR PAVADINIMAS: <b>Nr.1. SVEČIŲ NAMAS.</b>
			DOKUMENTO PAVADINIMAS: <b>FOTOFIKSACIJA 1</b>
			LAPO DYDIS A3
LT	STATYTOJAS: P.R.		DOKUMENTO ŽYMUO: <b>R - 2019.07- 01 - PP - SA.B-11</b>
			LAPAS LAPŲ 01 01

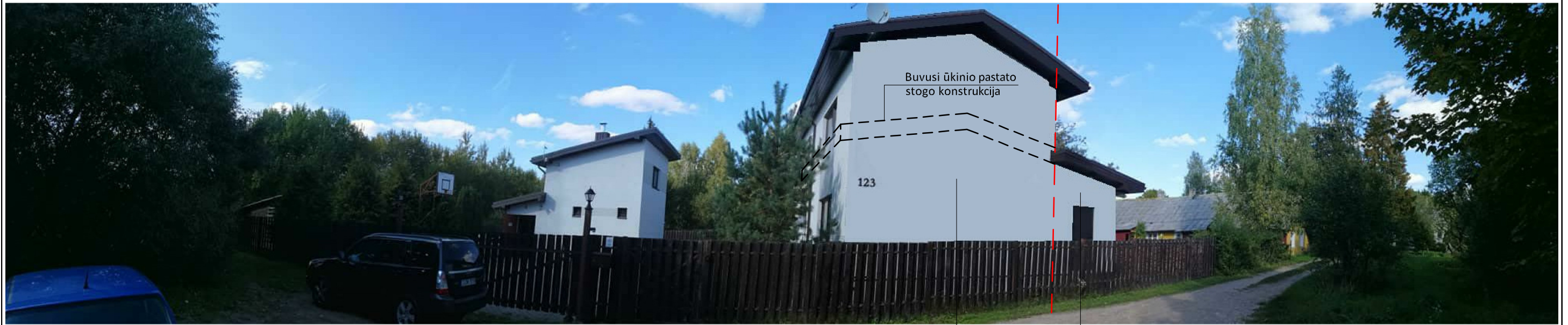

Pastatas - ūkio pastatas,  
Unikalus Nr.4400-1163-6721  
(žiūrėti brėžinį  
"Pirmo aukšto planas")

Pastatas - ūkio pastatas,  
Unikalus Nr.4400-2448-4028  
(žiūrėti brėžinį  
"Pirmo aukšto planas")



O	2021 - 04	STATYBOS LEIDIMUI GAUTI	
LAI DA	IÐLEIDIMO DATA	LAIDOS STATUSAS IR IÐLEIDIMO PRIEPASTIS (JEI TAIKOMA)	
KVAL. DOK. NR.			STATINIO PROJEKTO PAVADINIMAS: <b>SVEČIŲ NAMAI (7.1). LIEPKALNIO G. 123A.VILNIUS REKONSTRAVIMO PROJEKTAS</b>
A1303	PV/ARCH	ROLANDAS MATULEVIČIUS	STATINIO NR. IR PAVADINIMAS: <b>Nr.1. SVEČIŲ NAMAS.</b>
			DOKUMENTO PAVADINIMAS: <b>FOTOFIKSACIJA 2</b>
			LAPO DYDIS A3
LT	STATYTOJAS: P.R.		DOKUMENTO ŽYMUO: <b>R - 2019.07- 01 - PP - SA.B-12</b>
			LAPAS LAPŲ 01 01

**DETALŪS METADUOMENYS**

<b>Dokumento sudarytojas (-ai)</b>	Vilniaus miesto savivaldybė 188710061, Konstitucijos pr. 3, LT-09601, Vilnius
<b>Dokumento pavadinimas (antraštė)</b>	DĖL PRITARIMO PP LIEPKALNIO G. 123A
<b>Dokumento registracijos data ir numeris</b>	2021-05-27 Nr. A51-46460/21(3.3.2.26E-VMA)
<b>Dokumento gavimo data ir dokumento gavimo registracijos numeris</b>	–
<b>Dokumento specifikacijos identifikavimo žymuo</b>	ADOC-V1.0
<b>Parašo paskirtis</b>	Pasirašymas
<b>Parašą sukūrusio asmens vardas, pavardė ir pareigos</b>	Mindaugas Pakalnis, Vyriausiojo miesto architekto skyriaus vedėjas, Vyriausiojo miesto architekto skyrius
<b>Sertifikatas išduotas</b>	MINDAUGAS,PAKALNIS LT
<b>Parašo sukūrimo data ir laikas</b>	2021-05-27 14:56:44 (GMT+03:00)
<b>Parašo formatas</b>	XAdES-T
<b>Laiko žyme nurodytas laikas</b>	2021-05-27 14:56:59 (GMT+03:00)
<b>Informacija apie sertifikavimo paslaugų teikėją</b>	EID-SK 2016, AS Sertifitseerimiskeskus EE
<b>Sertifikato galiojimo laikas</b>	2020-11-03 20:19:13 – 2025-11-02 23:59:59
<b>Informacija apie būdus, naudotus metaduomenų vientisumui užtikrinti</b>	"Registravimas" paskirties metaduomenų vientisumas užtikrintas naudojant "RCSC IssuingCA, VI Registru centras - i.k. 124110246 LT" išduotą sertifikatą "Dokumentų valdymo sistema Avilys, Vilniaus miesto savivaldybės administracija, i.k.188710061 LT", sertifikatas galioja nuo 2018-12-27 14:17:37 iki 2021-12-26 14:17:37
<b>Pagrindinio dokumento priedų skaičius</b>	–
<b>Pagrindinio dokumento priedamų dokumentų skaičius</b>	–
<b>Priedamo dokumento sudarytojas (-ai)</b>	–
<b>Priedamo dokumento pavadinimas (antraštė)</b>	–
<b>Priedamo dokumento registracijos data ir numeris</b>	–
<b>Programinės įrangos, kuria naudojantis sudarytas elektroninis dokumentas, pavadinimas</b>	Dokumentų valdymo sistema „Avilys“, versija 3.5.45.1
<b>Informacija apie elektroninio dokumento ir elektroninio (-ių) parašo (-ų) tikrinimą (tikrinimo data)</b>	Atitinka specifikacijos keliamus reikalavimus. Visi dokumente esantys elektroniniai parašai galioja (2021-05-27 15:10:46)
<b>Paieškos nuoroda</b>	–
<b>Papildomi metaduomenys</b>	Nuorašą suformavo 2021-05-27 15:10:47 Dokumentų valdymo sistema „Avilys“