



## VILNIAUS MIESTO SAVIVALDYBĖS ADMINISTRACIJA

PRITARIU  
Vyriausiasis miesto architektas

(parašas)  
202\_\_m.\_\_\_\_\_d.

### PROJEKTINIŲ PASIŪLYMŲ RENGIMO UŽDUOTIS

2021 m.  
Vilnius

1. Statinio projekto pavadinimas: Daugiabučio gyvenamojo namo Užupio g. 15, Vilniuje, pastogės dalies prijungimo prie buto nr. 11 ir paskirties keitimo į gyvenamąją kapitalinio remonto projektas.
2. Nustatomi žemės sklypo naudojimo reglamentai

2.1.	užstatymo tipas	Vadovaujantis Lietuvos Respublikos teritorijų planavimo įstatymo 20 str. 1, 2, 5 dalimis žemės sklypo naudojimo reglamentai nenustatomi, kai nekeičiamas faktinis (pagal Nekilnojamojo turto kadastro duomenis) žemės sklypo naudojimo būdas, nedidindamas pastatais užstatytas plotas ir pastatų aukštis arba nepažeidžiamas teritorijų planavimo dokumentuose nustatytas teritorijos naudojimo reglamentas.
2.2.	užstatymo tankis	
2.3.	užstatymo intensyvumas	
2.4.	aukštis (m) nuo statinių statybos zonos esamo žemės paviršiaus	
2.5.	maksimali absoliutinė altitudė (m)	
2.6.	aukštų skaičius (nuo–iki)	
2.7.	priklausomųjų želdynų plotas	
2.8.	automobilių stovėjimo vietų skaičius	Pagal STR 2.06.04:2014 „Gatvės ir vietinės reikšmės keliai. Bendrieji reikalavimai“ bei Vilniaus miesto savivaldybės tarybos patvirtintą 2017-12-20 sprendimą Nr. 1-1312 „Dėl Vilniaus miesto savivaldybės teritorijos suskirstymo į zonas pagal nustatytus automobilių stovėjimo vietų skaičiaus koeficientus schemas, kompensavimo už papildomai įrengtas automobilių stovėjimo vietas tvarkos aprašo ir sutarties formos tvirtinimo“.
2.9.	esamų medžių įvertinimas, taksacija	Nereikalinga.

### 3. Kiti reikalavimai

3.1.	architektūrinės išraiškos priemonės: medžiagiškumas, spalva, tūrio formos, proporcijos, mastelis	Nepažeisti kultūros paveldo objekto ir teritorijų (kodas 28131, 28128, 16073 ir 25504) vertingųjų savybių bei projektinių pasiūlymų sprendinius teikti peržiūrėti/derinti Vilniaus miesto Kultūros paveldo apsaugos poskyriui.
3.2.	reikalavimai sklypo sutvarkymui ir apželdinimui	Išlaikyti esamus sklypo sutvarkymo sprendinius.
3.3.	konteksto sąlygojami reikalavimai	Vadovautis statybos techniniu reglamentu STR 2.02.01:2004 „Gyvenamieji pastatai“ bei nepažeisti

		<p>trečiųjų asmenų interesų.</p> <p>Vadovaujantis statybos techniniu reglamentu STR 1.04.04:2017 „Statinio projektavimas, projekto ekspertizė“ 61 p., projektiniai pasiūlymai turi būti suderinti su Statybos įstatymo 14 str. 1 d. 13 ir 15 p. nurodytais asmenimis. Atsižvelgiant į tai, vadovaujantis LR Statybos įstatymo 27 str. 5 d. 7 p., pateikti statinio patalpų savininkų protokolinio sprendimo atlikimo, priimto Lietuvos Respublikos civilinio kodekso 4.85 straipsnyje nustatyta tvarka, kopiją.</p>
3.4.	reikalavimai susisiekimo ir inžinerinių tinklų plėtrai	-
3.5.	kiti teritorijų planavimo dokumentuose nustatyti reikalavimai (bendruosiuose, specialiuosiuose planuose)	Vadovautis Vilniaus miesto savivaldybės teritorijos bendrojo plano (TPDR Reg. T00056038) sprendiniais ir 2020 m. spalio 15 d. Vilniaus miesto savivaldybės administracijos direktoriaus įsakymu Nr. 30-2419/20 patvirtintomis „Nekilnojamojo kultūros paveldo tvarkybos gairėmis“.
3.6.	su projekto įgyvendinimu susijusi būtina viešosios infrastruktūros plėtra	-
3.7.	projektinių pasiūlymų vaizdinės informacijos parengimas	<p>Projektinių pasiūlymų sudėtis pagal STR 1.04.04:2017 „Statinio projektavimas, projekto ekspertizė“ 13 priedo reikalavimus. Projektiniai pasiūlymai viešinami STR 1.04.04:2017 „Statinio projektavimas, projekto ekspertizė“ VIII skyriuje nustatyta tvarka.</p> <p>Pateikti neįrengtos pastogės naudojimosi tvarkos schemą, kuri būtų suderinta su patalpos bendrasavininkais.</p>

Ramunė Butvilienė, [ramune.butviliene@vilnius.lt](mailto:ramune.butviliene@vilnius.lt)

Lietuvos Respublikos viešojo administravimo įstatymo 36 straipsnis: asmuo turi teisę apskūsti viešojo administravimo subjekto priimtą administracinės procedūros sprendimą savo pasirinkimu administracinių ginčų komisijai arba administraciniam teismui įstatymų nustatyta tvarka.

**DETALŪS METADUOMENYS**

<b>Dokumento sudarytojas (-ai)</b>	Vilniaus miesto savivaldybė 188710061, Konstitucijos pr. 3, LT-09601, Vilnius
<b>Dokumento pavadinimas (antraštė)</b>	DĖL PROJEKTINIŲ PASIŪLYMŲ RENGIMO UŽDUOTIES PATVIRTINIMO UŽUPIO G.15-11
<b>Dokumento registracijos data ir numeris</b>	2021-02-03 Nr. A659-64/21(3.3.2.26E-VMA)
<b>Dokumento gavimo data ir dokumento gavimo registracijos numeris</b>	–
<b>Dokumento specifikacijos identifikavimo žymuo</b>	ADOC-V1.0
<b>Parašo paskirtis</b>	Pasirašymas
<b>Parašą sukūrusio asmens vardas, pavardė ir pareigos</b>	Mindaugas Pakalnis, Vyriausiojo miesto architekto skyriaus vedėjas, Vyriausiojo miesto architekto skyrius
<b>Sertifikatas išduotas</b>	MINDAUGAS,PAKALNIS LT
<b>Parašo sukūrimo data ir laikas</b>	2021-02-03 14:40:56 (GMT+02:00)
<b>Parašo formatas</b>	XAdES-T
<b>Laiko žymoje nurodytas laikas</b>	2021-02-03 14:41:10 (GMT+02:00)
<b>Informacija apie sertifikavimo paslaugų teikėją</b>	EID-SK 2016, AS Sertifitseerimiskeskus EE
<b>Sertifikato galiojimo laikas</b>	2020-11-03 20:19:13 – 2025-11-02 23:59:59
<b>Informacija apie būdus, naudotus metaduomenų vientisumui užtikrinti</b>	"Registravimas" paskirties metaduomenų vientisumas užtikrintas naudojant "RCSC IssuingCA, VI Registru centras - i.k. 124110246 LT" išduotą sertifikatą "Dokumentų valdymo sistema Avilys, Vilniaus miesto savivaldybės administracija, i.k.188710061 LT", sertifikatas galioja nuo 2018-12-27 14:17:37 iki 2021-12-26 14:17:37
<b>Pagrindinio dokumento priedų skaičius</b>	–
<b>Pagrindinio dokumento priedamų dokumentų skaičius</b>	–
<b>Priedamo dokumento sudarytojas (-ai)</b>	–
<b>Priedamo dokumento pavadinimas (antraštė)</b>	–
<b>Priedamo dokumento registracijos data ir numeris</b>	–
<b>Programinės įrangos, kuria naudojantis sudarytas elektroninis dokumentas, pavadinimas</b>	Dokumentų valdymo sistema „Avilys“, versija 3.5.34
<b>Informacija apie elektroninio dokumento ir elektroninio (-ių) parašo (-ų) tikrinimą (tikrinimo data)</b>	Atitinka specifikacijos keliamus reikalavimus. Visi dokumente esantys elektroniniai parašai galioja (2021-02-03 20:10:15)
<b>Paieškos nuoroda</b>	–
<b>Papildomi metaduomenys</b>	Nuorašą suformavo 2021-02-03 20:10:15 Dokumentų valdymo sistema „Avilys“



UAB „SENAMIESČIO PROJEKTAI“  
J.M. KODAS: 302764487  
KONSTITUCIJOS PR. 12-304  
VILNIUS LT-09308  
TEL.: 8 686 21836  
INFO@SENAMIESCIO.LT

<b>UŽSAKOVAS (STATYTOJAS):</b>	<b>M. T. R., E. R.</b>
<b>PROJEKTO PAVADINIMAS:</b>	<b>Daugiabučio gyvenamojo namo Užupio g. 15, Vilniuje, pastogės dalies prijungimo prie buto Nr. 11 ir paskirties keitimo į gyvenamąją kapitalinio remonto projektas</b>
<b>STATINIO KATEGORIJA:</b>	<b>YPATINGAS (kultūros paveldo statinys- Vilniaus Šv. Baltramiejaus bažnyčios statinių komplekso namas (kodas 28131))</b>
<b>TERITORIJA:</b>	<b>Vilniaus senojo miesto ir priemiesčių archeologinės vietovės (kodas 25504); Vilniaus Senamiesčio (kodas 16073); Vilniaus šv. Baltramiejaus bažnyčios statinių komplekso (kodas 28128) teritorija</b>
<b>DARBŲ RŪŠIS:</b>	<b>KAPITALINIS REMONTAS</b>
<b>ETAPAS:</b>	<b>PROJEKTINIAI PASIŪLYMAI (PP)</b>
<b>BYLA:</b>	<b>SP-0364-021-PP</b>

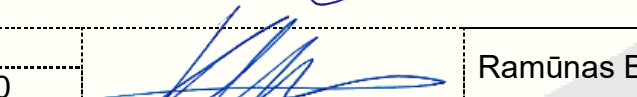

<b>Direktorius</b>		<b>Edgar Mendelevič</b>
<b>PV</b> At. Nr. A1132; 3880		<b>Ramūnas Buitkus</b> <i>Projektų vadovas</i>

VILNIUS, 2020

**DOKUMENTŲ SUDĖTIES ŽINIARAŠTIS**

1.	Vilniaus m. sav. administracijos projektinių pasiūlymų rengimo užduotis, patvirtinta 2019-11-27 Vilniaus m. sav. administracijos direktoriaus įsakymu Nr. 30-3052/19		1-3 lapai
2.	Antraštinis lapas		4 lapas
3.	Dokumentų sudėties žiniaraštis		5 lapas
4.	Ištraukos iš Kultūros vertybių registro		6-11 lapai
5.	Kultūros paveldo departamento prie Kultūros ministerijos Vilniaus skyriaus 2016 01 22 suderinti Nr. 19-PP projektiniai pasiūlymai (SP1113-15-PP-SA-03);		12 lapas
6.	Aiškinamasis raštas		13-15 lapai
<b>BRĖŽINIAI</b>			
1.	Sklypo planas. Esama situacija. M 1:500	PP-A-01	16 lapas
2.	Situacijos schema ir fotofiksacijos	PP-A-02	17 lapas
3.	Pirmo aukšto planas M 1:100	PP-A-03	18 lapas
4.	Pastogės planas M 1:100	PP-A-04	19 lapas
5.	Stogo planas, pjūvis A-A. M 1:100	PP-A-05	20 lapas
6.	Fasadas tarp ašių D-A. M 1:100	PP-A-06	21 lapas
7.	Fasadas tarp ašių A-D M 1:100	PP-A-07	22 lapas

**PV R. Buitkus**

(Atest. Nr. A11132, galioja nuo 2014 02 11)

Bendrinti

# Vilniaus šv. Baltramiejaus bažnyčios statinių kompleksas

★★★★★

Aprašymas

**Unikalus objekto kodas**

28128

**Pilnas pavadinimas**

Vilniaus šv. Baltramiejaus bažnyčios statinių kompleksas

**Adresas**

Vilniaus miesto sav., Vilniaus m., Užupio g. 15, 15A

**Įregistravimo registre data**

2003-12-30

**Statusas**

Valstybės saugomas

**Objekto reikšmingumo lygmuo yra**

Regioninis

**Rūšis**

Nekilnojamas

**Vertybė pagal sandarą**

Kompleksas

**Seni kodai**

Kodas registre iki 2005.04.19: G422K

**Stilius**

klasicizmo, istorizmo stilistika

**Kompleksą sudaro**

1. Vilniaus šv. Baltramiejaus bažnyčios statinių komplekso šv. Baltramiejaus bažnyčia (28129);
2. Vilniaus šv. Baltramiejaus bažnyčios statinių komplekso Klebonijos pastatas (28130);
3. Vilniaus šv. Baltramiejaus bažnyčios statinių komplekso namas (28131);
4. Vilniaus šv. Baltramiejaus bažnyčios statinių komplekso vartai (28132);

**Teritorijos**

KVR objektas: 5360.00 kv. m

**Vertingųjų savybių pobūdis**Archeologinis (lemiantis reikšmingumą); Architektūrinis (lemiantis reikšmingumą svarbus);  
Dailės (lemiantis reikšmingumą svarbus); Kraštovaizdžio; Sakralinis (lemiantis reikšmingumą svarbus);**Vertingosios savybės**

7.1.3.1. planavimo sprendiniai - **plano struktūra, tūrinė erdvinė kompozicija, kurią sudaro šv. Baltramiejaus bažnyčia teritorijos PR dalyje, Namai - vienas iš Užupio g. P pusės užstatymo formantų, Klebonijos pastatas ir, įvažiavimo iš Užupio g. vartai** (-; -; TRP; IKONOGN Nr. 1-3; FF Nr. 1, 2; 2011 m.);

7.1.3.2. buvusių komplekso dalių (statinių) liekanos ar jų vietos - **gelsvų plytų-akmenų mūro atraminė siena su kontraforsais teritorijos P dalyje** (viršutinė dalis permūryta naujomis plytomis; būklė gera; TRP 5; IKONOGN Nr. 10; FF Nr. 3; 2011 m.);

7.1.3.4. žemės ir jos paviršiaus elementai - **lygus reljefas su šlaitu teritorijos P dalyje** (šlaitas sutvirtintas atramine siena TRP 5; būklė gera; FF Nr. 2, 3; 2011 m.); **kultūrinis sluoksnis** (patenka į Vilniaus senojo miesto vietos su priemiesčiais 25504 teritoriją; -; TRP; 2011 m.);

7.1.3.5. takai, keliai ar jų dalys, dangos - **lauko akmenų grindinio fragmentai teritorijos centrinėje, V dalyse** (-; būklė patenkinama; FF Nr. 4, 5; 2011 m.);

7.1.3.6. želdynai ir želdiniai - **pavieniai lapuočiai medžiai teritorijos V dalyje** (-; būklė gera; TRP; FF Nr. 2, 6; 2011 m.);

7.4. Artimiausios supančios aplinkos kultūrinio kraštovaizdžio autentiškumas - **Vilniaus senamiesčio teritorija (16073, U1P, UR1);**

#### Dokumentai

1. KVAD direktoriaus įsakymas; 2003-12-30; Nr: J-515 ;
2. Dėl pripažinimo valstybės saugomu; 2005-04-29; Nr: JV-190;
3. Dėl duomenų patikslinimo; 2011-11-22; Nr: KPD-RM-1687; Papildomi duomenys Aktas Planas
4. Brėžiniai; 2011-11-23; Nr: ID-81696; BR Nr. 3. Bažnyčios II a. planas BR Nr. 8. Pietų pastato 1992 m. I a. planas BR Nr. 9. Pietų pastato 1992 m. II a. planas BR Nr. 5. Pietų pastato rūšys BR Nr. 2. Bažnyčios I a. planas BR Nr. 1. Bažnyčios rūšio planas BR Nr. 7. Pietų pastato II a. planas BR Nr. 4. Bažnyčios statybų raida BR Nr. 10. Šiaurės pastato I a. planas BR Nr. 11. Šiaurės pastato II a. planas BR Nr. 12. Šiaurės pastato fasadai BR Nr. 6. Pietų pastato I a. planas BR Nr. 14. Šiaurės pastato pastogės planas BR Nr. 13. Šiaurės pastato II a. esamos situacijos planas
5. Ikonografija; 2011-11-23; Nr: ID-81695; IKONOGR Nr. 11. Pietų pastato R fasadas 1998 m. IKONOGR Nr. 2. 1840 m. plano ištrauka IKONOGR Nr. 1. 1808 m. plano ištrauka IKONOGR Nr. 10. Pietų pastatas 1965 m. IKONOGR Nr. 12. Pietų pastatas iš PR 1998 m. IKONOGR Nr. 4. 1839-1840 m. situacijos planas IKONOGR Nr. 5. Bažnyčia XIX a. pab.-XX a. pr. IKONOGR Nr. 3. 1920-1940 m. plano ištrauka IKONOGR Nr. 9. Pietų pastatas 1951 m. IKONOGR Nr. 6. Bažnyčia XX a. I p. IKONOGR Nr. 7. Bažnyčios V fasadas 1980 m. IKONOGR Nr. 8. Pietų pastatas 1912 m.
6. Apie nekinojamojo daikto (ND) buvimą nekilnojamųjų kultūros vertybių (NKV) teritorijoje arba jų apsaugos zonoje; 2011-11-29; Nr: 11-50; Pranešimas
7. Apie nekilnojamosios kultūros vertybės įregistravimą Kultūros vertybių registre; 2011-11-29; Nr: 11-51; Pranešimas

#### Šaltiniai ir medžiagos

- 15.1. DRĖMA, Vladas. Dingęs Vilnius. Vilnius, 1991 m., p. 356, 357.
- 15.2. JARUTIS, R. Buv. Baltramiejaus bažnyčia Vilniuje, Užupio g. 15. Architektūriniai fotogrametriniai apmatavimai. Vilnius, 1985 m. VAA, f2, b. 1010-3.
- 15.3. KAUSINIENĖ, A., JUKNELEVIČIENĖ, J. Pastato Vilniuje, Užupio g. 15 bt. 16, 17 interjerų žvalgomųjų polichromijos tyrimų ataskaita. Vilnius, 1997 m.
- 15.4. KIJAUSKIENĖ, M. Pastato Užupio g. 15-6a paminklotvarkos sąlygos. Vilnius, 1996 m. Vilniaus miesto savivaldybė, Kultūros ir paveldo skyriaus archyvas, b. 1464.
- 15.5. KNEIŽIENĖ, Vilnė, BIGELIENĖ, Stasė. Užupio g. 15 bt. 16, 17 paminklotvarkos sąlygos. Vilnius, 1997 m. Vilniaus miesto savivaldybė, Kultūros ir paveldo skyriaus archyvas, b. 1889.
- 15.6. KNEIŽIENĖ, Vilnė. Pastatas Vilniuje Užupio g. 15-16, 17. Architektūriniai tyrimai. 1997 m.
- 15.7. KNEIŽIENĖ, Vilnė. Pastatas Vilniuje Užupio g. 15-1a. Sąlygos statybos darbams nekilnojamosios kultūros vertybės teritorijoje (laikinasis reglamentas). Vilnius, 2003 m. Vilniaus miesto savivaldybė, Kultūros ir paveldo skyriaus archyvas, b. R-03-72.
- 15.8. Kultūros paveldo objekto Užupio g. 15-10, 8 būklės patikrinimo aktas. Vilnius, 2005-06-01. Vilniaus miesto savivaldybė, Kultūros ir paveldo skyriaus archyvas.
- 15.9. LAUCIUS, G. Buv. Baltramiejaus bažnyčia Vilniuje, Užupio g. 15. Paruošiamieji darbai. Architektūriniai tyrimai. Vilnius, 1980 m. VAA, f2, b. 1010-1, 1010-2.
- 15.10. Lietuvos vienuolynai. Vilniaus dailės akademijos leidykla. Vilnius, 1998 m., p. 260-263.
- 15.11. MENDELEVIČIUS, J., ČERNIAUSKIENĖ, L. Užupio g. 15, bt. 8, 10 paminklotvarkos sąlygos. Vilnius, 2002 m. Vilniaus miesto savivaldybė, Kultūros ir paveldo skyriaus archyvas, b. 3257.
- 15.12. RACEVIČIENĖ, Aušra. Vilniaus m. 70 kvartalo istoriniai tyrimai. I, II t. Vilnius, 1989 m. VAA, f5-4733, f. 1019, ap. 11, b. 4779.
- 15.13. RUPĖIKA, Antanas. Kultūros vertybės pagrindinis dosjė (G422K). Vilniaus Šv. Baltramiejaus bažnyčios statinių kompleksas, Užupio g. 15, Vilnius. Kultūros paveldo centro paveldosaugos biblioteka, 2003 m.
- 15.14. SAMUKIENĖ, Alina. Šv. Baltramiejaus bažnyčia. Paminklotvarkos sąlygos. Vilnius, 1998 m. Vilniaus miesto savivaldybė, Kultūros ir paveldo skyriaus archyvas, b. 2249.
- 15.15. VALUŽYTĖ, J. Šv. Baltramiejaus bažnyčia Vilniuje. Istoriniai tyrimai. Vilnius, 1993 m. VAA, f. 1019, ap. 11, b. 7372.

#### Nuotraukos



1



2





[3](#)



[4](#)



[5](#)



[6](#)



[7](#)



[8](#)

[Daugiau...](#)

[Naujas komentaras / nuotrauka](#)

Bendrinti

# Vilniaus Šv. Baltramiejaus bažnyčios statinių komplekso namas

★★★★★

Aprašymas

**Unikalus objekto kodas**

28131

**Pilnas pavadinimas**

Vilniaus Šv. Baltramiejaus bažnyčios statinių komplekso namas

**Adresas**

Vilniaus miesto sav., Vilniaus m., Užupio g. 15

**Įregistravimo registre data**

2003-12-30

**Statusas**

Valstybės saugomas

**Objekto reikšmingumo lygmuo yra**

Regioninis

**Rūšis**

Nekilnojamas

**Vertybė pagal sandarą**

Į kompleksą įeinantis

**Seni kodai**

Kodas registre iki 2005.04.19: G422K3

**Priklauso kompleksui**Vilniaus šv. Baltramiejaus bažnyčios statinių kompleksas**Eil.Nr. komplekse**

3

**Stilius**

klasicizmo stilistika

**Vertingųjų savybių pobūdis**

Architektūrinis (lemiantis reikšmingumą tipiškas);Dailės (lemiantis reikšmingumą tipiškas);

**Vertingosios savybės**

7.1.1.1. tūris - sudėtinis, sudarytas iš 2 kompaktinio tūrio, stačiakampio plano galais sudurtų, siaurėjančių į R pusę korpusų, formuojančių Užupio g. P išklotinę, 1 a. su pusrūsiu-2 a., su pastoge (pastatas priderintas prie reljefo; XX a. pab.-XXI a. pr. dalyje pastogės įrengtos gyvenamos patalpos, plokštuminiai, tūrinis stoglangiai, R skyde suformuota lango anga; -; IKONOGR Nr. 1-3; BR Nr. 12; FF Nr. 1, 102-105; 2011 m.); **stogo forma - dvišlaitė** (-; -; FF Nr. 102-105; 2011 m.); **stogo dangos medžiaga - molio čerpių dangos tipas** (stogo PV dalis dengta asbocementinės dangos lakštais; būklė patenkinama; FF Nr. 102, 104; 2011 m.); **kiti stogo elementai - molio plytų mūro dūmtraukiai** (R dalies dūmtraukiai tinkuoti; būklė gera, bloga; FF Nr. 102-104, 106, 120; 2011 m.);

7.1.1.2. aukštų išplanavimas - **kapitalinių sienų tinklas** (-; -; TRP; BR Nr. 10, 11; FF Nr. 102-104; 2011 m.); **sienų angos, nišos - R fasado II a. stačiakampės langų angos** (-; būklė gera; FF Nr. 1, 105; 2011 m.); **stačiakampės, segmentinių saramų vidaus durų angos, nišos** (dalis užmūryta; būklė patenkinama; BR Nr. 10, 11; FF Nr. 111-114, 117, 118, 121-126; 2011 m.);

7.1.1.3. fasadų architektūrinis sprendimas - **Š fasado architektūrinio sprendimo visuma** (-; būklė gera; FF Nr. 1, 102, 110; 2011 m.); **fasadų architektūros tūrinės detalės - P fasado uždary medinių verandų-prieangių tipas** (-; būklė gera, bloga; BR Nr. 12; FF Nr. 103, 104, 107-109; 2011 m.); **fasadų apdaila ir puošyba - tinko**

**tipas** (-; būklė gera, bloga; FF Nr. 103, 104; 2011 m.); **R skydo vertikalaus apkalimo medinėmis lentelėmis tipas** (-; būklė gera; FF Nr. 104, 105; 2011 m.);

7.1.1.4. konstrukcijos - **pamatas** (netyrinėtas; -; -; 2011 m.); **molio plytų-akmenų mūro sienos** (-; būklė gera, patenkinama; FF Nr. 102-105, 117; 2011 m.); **medinės sijinės perdangos, jų tipas** (dalis sijų uždengta plokštėmis; būklė gera, bloga; FF Nr. 115, 116; 2011 m.); **medinės gegninės stogo konstrukcijos tipas** (-; būklė gera, patenkinama; FF Nr. 119, 120; 2011 m.); **I a. patalpų Nr. 2, 3 molio plytų mūro segmentinės sąramos** (-; būklė gera; BR Nr. 10; FF Nr. 117, 118; 2011 m.); **stalių ir kiti gaminiai - Š, R fasadų langų medinės konstrukcijos, skaidymas, varstymo būdas, jų tipas** (dalis Š fasado langų autentiški, su rankenėlėmis, dalis pakeista išlaikant medžiagiškumą, skaidymą; būklė gera, patenkinama; FF Nr. 102, 110, 127, 128; 2011 m.); **medinės vienvėrės, dvivėrės įsprūdinės vidaus durys, jų tipas** (-; būklė patenkinama, gera; FF Nr. 121-126; 2011 m.);

7.1.1.5. lubų, sienų, kolonų apdaila - **XX a. I p. trafaretinė tapyba I a. patalpoje Nr. 1, II a. patalpose Nr. 1, 2** (tapyba fragmentiškai atidengta; būklė gera; BR Nr. 10, 11; FF Nr. 129-132; 2011 m.); **sienų, lubų tinkas** (lubų tinkas netyrinėtas; sienų tinko būklė gera, patenkinama; FF Nr. 111, 112, 114; 2011 m.); **grindų danga ar jos tipas - medinių lentinių grindų tipas** (-; būklė patenkinama; FF Nr. 133; 2011 m.);

### Pastaba

Prieš tvarkymo darbus atlikti istorinius fizinius tyrimus. Į dalį patalpų nebuvo galimybės patekti.

### Dokumentai

1. KVAD direktoriaus įsakymas; 2003-12-30; Nr: Į-515 ;
2. Dėl pripažinimo valstybės saugomu; 2005-04-29; Nr: IV-190;
3. Dėl duomenų patikslinimo; 2011-11-22; Nr: KPD-RM-1687;

### Nuotraukos



102



103



104



105





[106](#)



[107](#)



[108](#)



[109](#)

[Daugiau...](#)

[Naujas komentaras / nuotrauka](#)

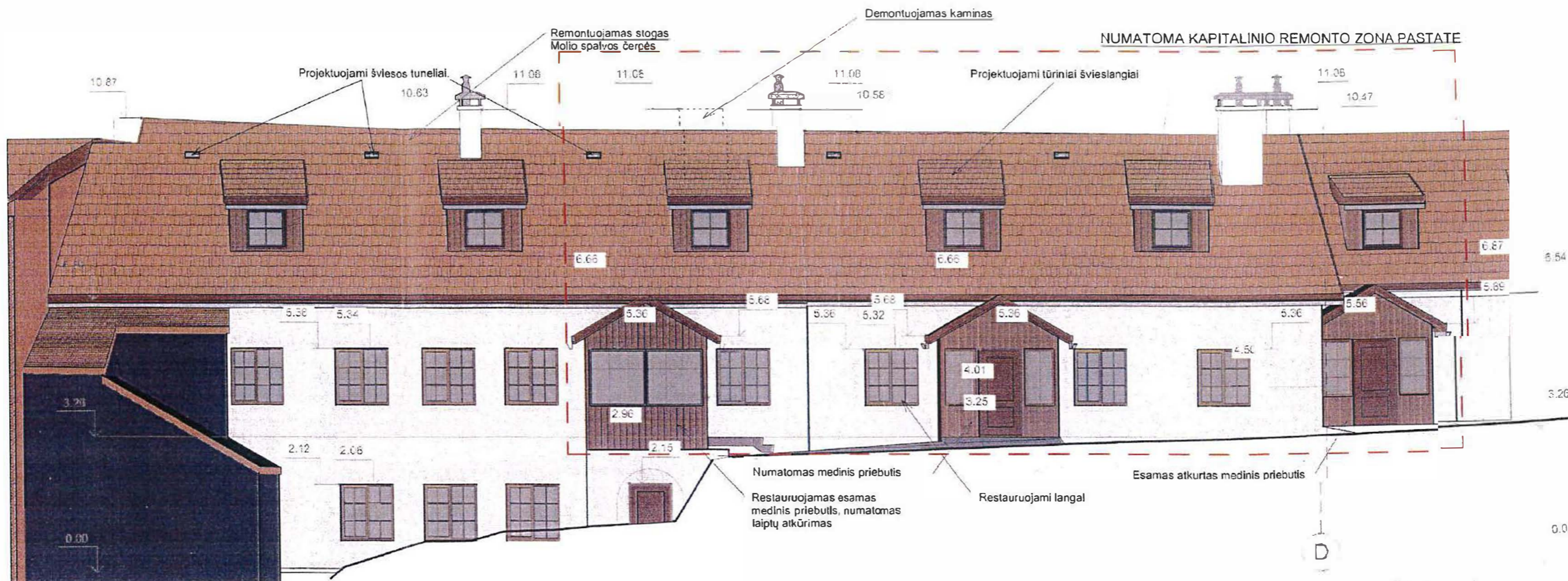

PATIKRINTA PP (nuop)  
 Kultūros paveldo departamento prie  
 Kultūros ministerijos Vilniaus skyriaus  
 vyriausioji specialistė  
 Lina Černiauskienė  
 2016 m. ... mėn. ... Nr. ...

PP perdurtas Pj. Hg. 15-35

15 12 16  
 Toliau projekte pateikti tūriniai  
 stoglaupų detalizacijų.

FASADŲ APDAILOS TIPAI			
Pavadinimas	Apdailos tipas	Spalva	RAL
Stogas	Natūralios spalvos molio čerpės		RAL 8023 Orange Brown
Sienos (gatvės fasadas)	Tinkavimas, dekoratyvinė apdaila rudos spalvos		RAL 8015 Chesnut Brown
Sienos (kiemo fasadas)	Tinkavimas, dekoratyvinė apdaila pilkos spalvos		RAL 7044 Silk Grey
Sienos dekoras	Tinkavimas, dekoratyvinė apdaila pilkos spalvos		RAL 7035 Light Grey
Prieangis	Mediena, rudai pilkos spalvos		RAL 8017 Chocolate Brown
Langai	Mediena, rudos spalvos		RAL 3007 Black Red
Durys	Mediena, rudos spalvos		RAL 3007 Black Red
Cūkolis	Tinkavimas, dekoratyvinė apdaila rudai pilkos spalvos		RAL 8017 Chocolate Brown

Atest. Nr.	UAB "SENAMIESĖIO PROJEKTAI"			Daugiabučio gyvenamojo namo (past. un. k. 1094-0508-6017) Užupio g. 15, Vilniuje, Neįrengtos pastogės (pat. un. k. 1094-0408-6017:0015) dalies paskirties keitimo ir prijungimo prie butų Nr. 8.10, 11 kapitalinio remonto PROJEKTINIAI PASIŪLYMAI	
A1132	PV	R. BUIKUS	2015 11	LAIKA	
	ARCH.	A. ŠIRVYS	2015 11	PIETINIS (KIEMO) FASADAS M 1:100	
	ARCH.	T. KUDZMANAS	2015 11	0	
PP	UŽSAKOVAS:	M. T. R.		LAPAS	LAPŲ
				1	1

# BENDROJI DALIS

## I. ĮŽANGA

<b>Projekto pavadinimas</b>	Daugiabučio gyvenamojo namo Užupio g. 15, Vilniuje, pastogės dalies prijungimo prie buto Nr. 11 ir paskirties keitimo į gyvenamąją kapitalinio remonto projektas
<b>Užsakovas (Statytojas)</b>	M. T. R., E. R.
<b>Teritorija:</b>	Vilniaus senojo miesto ir priemiesčių archeologinės vietovės (kodas 25504); Vilniaus Senamiesčio (kodas 16073); Vilniaus šv. Baltramiejaus bažnyčios statinių komplekso (kodas 28128) teritorijos
<b>Statybos rūšis</b>	Kapitalinis remontas
<b>Statinio kategorija</b>	YPATINGAS (kultūros paveldo statinys-Vilniaus Šv. Baltramiejaus bažnyčios statinių komplekso namas (kodas 28131))
<b>Etapas</b>	Projektiniai pasiūlymai (PP)
<b>Byla</b>	SP-0364-21-PP

## II. PROJEKTO RENGIMO DOKUMENTAI

### **Privalomieji projektinių pasiūlymų rengimo dokumentai, išėties duomenys,:**

- Kultūros vertybių registro duomenys – Vilniaus senamiestis (kodas 16073); Vilniaus senojo miesto ir priemiesčių archeologinė vietovė (kodas 25504)
- Nuosavybės dokumentai ir Nekilnojamojo daikto kadastrinių matavimų byla;
- Suformuluota projektavimo užduotis;
- Vilniaus m. sav. teritorijos bendrasis planas(TPDR Reg. T00056038);
- „Nekilnojamojo kultūros paveldo tvarkybos gairės“, 2020-10-15 patvirtintos Vilniaus m. sav. administracijos direktoriaus įsakymu Nr. 30-2419/20.
- Kultūros paveldo departamento prie Kultūros ministerijos Vilniaus skyriaus 2016 01 22 suderinti Nr. 19-PP projektiniai pasiūlymai (SP1113-15-PP-SA-03);

### **Rengiant projektinių pasiūlymų projektą vadovautasi šiais normatyviniais dokumentais:**

#### **ĮSTATYMAI:**

- Lietuvos Respublikos statybos įstatymą (Žin., 1996, Nr. 32-788; 2001, Nr. 101-3597);
- Lietuvos Respublikos nekilnojamojo kultūros vertybių apsaugos įstatymas (2004 m. rugsėjo 28 d. Nr. IX-2452);
- Lietuvos Respublikos civilinis kodeksas (Žin., 2000, Nr. 74-2262);
- Lietuvos Respublikos autorių teisių ir gretutinių teisių įstatymą (Žin., 1999, Nr. 50-1598; 2003, Nr. 28-1125);

#### **STATYBOS TECHNINIAI REGLAMENTAI IR TAISYKLĖS:**

- STR 1.01.01:2005 „Kultūros paveldo statinio tvarkomųjų statybos darbų reglamentai“

KVAL. PATV. DOK. NR.		UAB „SENAMIESČIO PROJEKTAI“	STATINIO PROJEKTO PAVADINIMAS Daugiabučio gyvenamojo namo Užupio g. 15, Vilniuje, pastogės dalies prijungimo prie buto Nr. 11 ir paskirties keitimo į gyvenamąją kapitalinio remonto projektas		
A1132	PV	R. Buitkus	2021 02	STATINIO PAVADINIMAS Daugiabutis gyvenamasis namas	
KPD 3880	PDV	R. Buitkus	2021 02	DOKUMENTO PAVADINIMAS Aiškinamasis raštas	
	Arch.	R. Miniotaitė	2021 02	Laida	0
Kalba	UŽSAKOVAS (STATYTOJAS)		DOKUMENTO ŽYMUO	Lapas	Lapų
LT	M. T. R., E. R.		SP-0364-21-PP-AR	1	3

- STR 1.01.03:2017 „Statinių klasifikavimas“
- STR 1.01.08:2002 „Statinio statybos rūšys“
- STR 1.03.01:2016 „Statybiniai tyrimai. Statinio avarija“
- STR 1.04.04:2017 „Statinio projektavimas, projekto ekspertizė“
- STR 1.05.01:2017 „Statybą leidžiantys dokumentai. statybos užbaigimas. statybos sustabdymas. savavališkos statybos padarinių šalinimas. Statybos pagal neteisėtai išduotą statybą leidžiantį dokumentą padarinių šalinimas
- STR 2.02.01:2004 „Gyvenamieji pastatai“
- STR 2.06.04:2014 „Gatvės ir vietinės reikšmės keliai. Bendrieji reikalavimai.“
- 2017-12-20 Vilniaus m. sav. tarybos sprendimas Nr. 1-1312 „ Dėl Vilniaus miesto savivaldybės teritorijos suskirstymo į zonas pagal nustatytus automobilių stovėjimo vietų skaičiaus koeficientus schemos, kompensavimo už papildomai įrengtas automobilių stovėjimo vietas tvarkos aprašo ir sutarties tvirtinimo.

### **III. AIŠKINAMASIS RAŠTAS**

#### **BENDRIEJI DUOMENYS**

Pastatas yra Vilniaus senamiesčio (unikalus kodas 16073), Vilniaus senojo miesto vietos su priemiesčiais (unikalus kodas 25504) teritorijoje; priklauso Šv. Baltramiejaus bažnyčios statinių kompleksui (unikalus kodas 28128) ir yra Valstybės saugomas objektas (unikalus kodas 28131). Daugiabučio gyvenamojo namo Užupio g. 15, Vilniuje, pastogės dalies prijungimo prie buto Nr. 11 kapitalinio remonto projektiniai pasiūlymai rengiami remiantis užsakovo suformuluota užduotimi; Kultūros paveldo departamento prie Kultūros ministerijos Vilniaus skyriaus 2016 01 22 suderintais Nr. 19-PP projektiniais pasiūlymais (SP1113-15-PP-SA-03); nekilnojamųjų kultūros vertybių įstatymu, galiojančiais reglamentais bei teisės aktais.

#### **ISTORINIAI DUOMENYS, ESAMA PADĖTIS:**

Nagrinėjamas pastatas Užupio g. 15, Vilniuje yra vieno aukšto su pastoge, sudarytas iš dviejų kompaktinio tūrio, stačiakampio plano galais sudurtų, siaurėjančio į rytų pusę, korpusų, formuojančių Užupio g. išklotinę ir priderintų prie reljefo. Stogo forma – dvišlaitė, stogo dangos medžiaga – molio čerpių dangos tipas. Pastato Užupio 15 šiaurinio korpuso dalis, kurioje yra butas Nr. 11, skirtina XIX a. viduriui – antrai pusei. Pastato pirminė ir esama paskirtis – gyvenami butai.

Pastatui Užupio g. 15 buvo atliktas kapitalinis remontas, pilnai pakeistas stogas, įrengti plokštuminiai ir tūriniai stoglangiai pagal 2016 metais parengtą projektą Nr. AP-217-0013-16-TDP ir suderintus projektinius pasiūlymus (SP1113-15-PP-SA-03). Pastato kapitalinio remonto deklaracija apie statybos užbaigimą ir paskirties keitimą užregistruota 2020-06-16 Nr. ACCR-20-200611-02970.

#### **PROJEKTINIAI SPRENDINIAI KAPITALINIO REMONTO SPRENDINIAI**

Remiantis užsakovo suformuluota užduotimi, galiojančiais reglamentais bei teisės aktais, išlaikant pastato architektūrinę kompoziciją, nekeičiant tūrio ir fasadų apdailos bei išlaikant dabartinę stogo konfigūraciją, stogo kraigo bei karnizų altitudes, pastato kapitalinių sienų tinklą, tuo pačiu nesilpninant kapitalinių sienų, perdangų konstrukcijų, šio kapitalinio remonto projektiniais sprendiniais siūloma prie Užupio g. 15 buto Nr. 11 prijungti dvi patalpas neįrengtoje pastogėje pagal Neįrengtos pastogės naudojimosi tvarkos schemą, parengtą ir suderintą su pastogės savininkais 2016-03-18 ir pakeisti numatomų prijungti patalpų paskirtį į gyvenamąją.

SP-0364-21-PP-AR	Lapa	Lapų	Laida
	2	3	0

## **Tūriniai sprendiniai (fasadai, stogas):**

Numatomas vieno tūrinio stoglangio įrengimas patalpoje Nr. 11-10, ir vieno plokštuminio stoglangio su maskuojančiomis žaliuzėmis įrengimas patalpoje Nr. 11-11, abi patalpos kapitalinio remonto projektu prijungiamos prie buto Nr. 11. Tokiu būdu numatoma aprūpinti kapitaliai remontuojamą butą reikiamu apšvietos plotu. Pastato aukščių altitudžių keisti nenumatoma.

## **Buto Nr. 11 projektiniai sprendiniai**

Kapitalinio remonto darbai atliekami tik pastogės aukšte:

- Prie buto Nr. 11 prijungiamos patalpos Nr. 11-10 ir Nr. 11-11, šių patalpų paskirtis keičiama į gyvenamąją paskirtį. Į prijungiamas patalpas patenkama per esamas duris buto Nr. 11 sienose, nevykdant jokių griovimo darbų.
- Su išore besiribojančios patalpų Nr. 11-10 ir Nr. 11-11 sienos apšiltinamos. O tarp neįrengtos pastogės dalies ir patalpos Nr. 11-10 įrengiama apšiltinta atitvarinė siena.
- Patalpoje Nr. 11-10, stogo šlaite, nukreiptame į vidinį kiemą, projektuojamas vienas tūrinis stoglangis. Tūrinis stoglangis projektuojamas pagal Kultūros paveldo departamento prie Kultūros ministerijos Vilniaus skyriaus 2016 01 22 suderintus Nr. 19-PP projektiniais pasiūlymus (SP1113-15-PP-SA-03). Patalpoje Nr. 11-11, stogo šlaite, nukreiptame į gatvės pusę, projektuojamas vienas plokštuminis stoglangis su maskuojančiomis žaliuzėmis, prisiderinant prie jau esančių pastate.

## **PROJEKTO SPRENDINIŲ ATITIKIMAS PAVELDOSAUGOS REIKALAVIMAMS**

### **Kapitalinio remonto sprendiniai parengti nepažeidžiant pastato vertingųjų savybių.**

Projekto sprendiniai yra parengti vadovaujantis:

1. Lietuvos Respublikos nekilnojamojo kultūros paveldo apsaugos įstatymas (T.in., 1995, Nr. 3-37; 2004, Nr. 153-5571);
2. Kultūros vertybių registro duomenimis (<http://kpd.lt/heiritage>);
3. Paveldo tvarkybos reglamentu PTR 3.06.01.2014. Kultūros paveldo tvarkybos darbų projektų rengimo taisyklės “

**Atliekant kapitalinio remonto darbus žemės judinimo darbų nebus, todėl archeologiniai tyrimai nėra numatomi.**

**Remonto darbų metu aptikus naujų vertingųjų savybių, darbai sustabdomi Lietuvos Respublikos nekilnojamojo kultūros paveldo apsaugos įstatymo (Zin.. 2004. Nr. 153-5571) 9 str. nustatyta tvarka, projektas pataisomas.**

**Atlikus šiuo projektu numatomus darbus Vilniaus senojo miesto ir priemiesčio archeologinės vietovės (kodas 25504), Vilniaus senamiesčio (kodas 16073), Šv. Baltramiejaus bažnyčios statinių komplekso (unikalus kodas 28128) teritorijos ir kapitaliai remontuojamo pastato (unikalus kodas Nr.28131) vertingosioms savybėms pakenkta nebus.**

Parengė:

  
PV R. Buitkus  
(Atest. Nr. A1132 galioja nuo 2014 02 11)

SP-0364-21-PP-AR	Lapa	Lapų	Laida
	3	3	0

SKLYPO PLANAS. ESAMA SITUACIJA. M 1:500

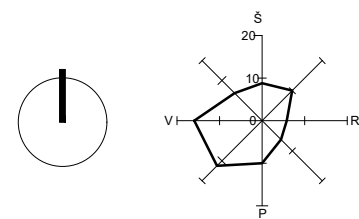

OBJEKTO VIETA

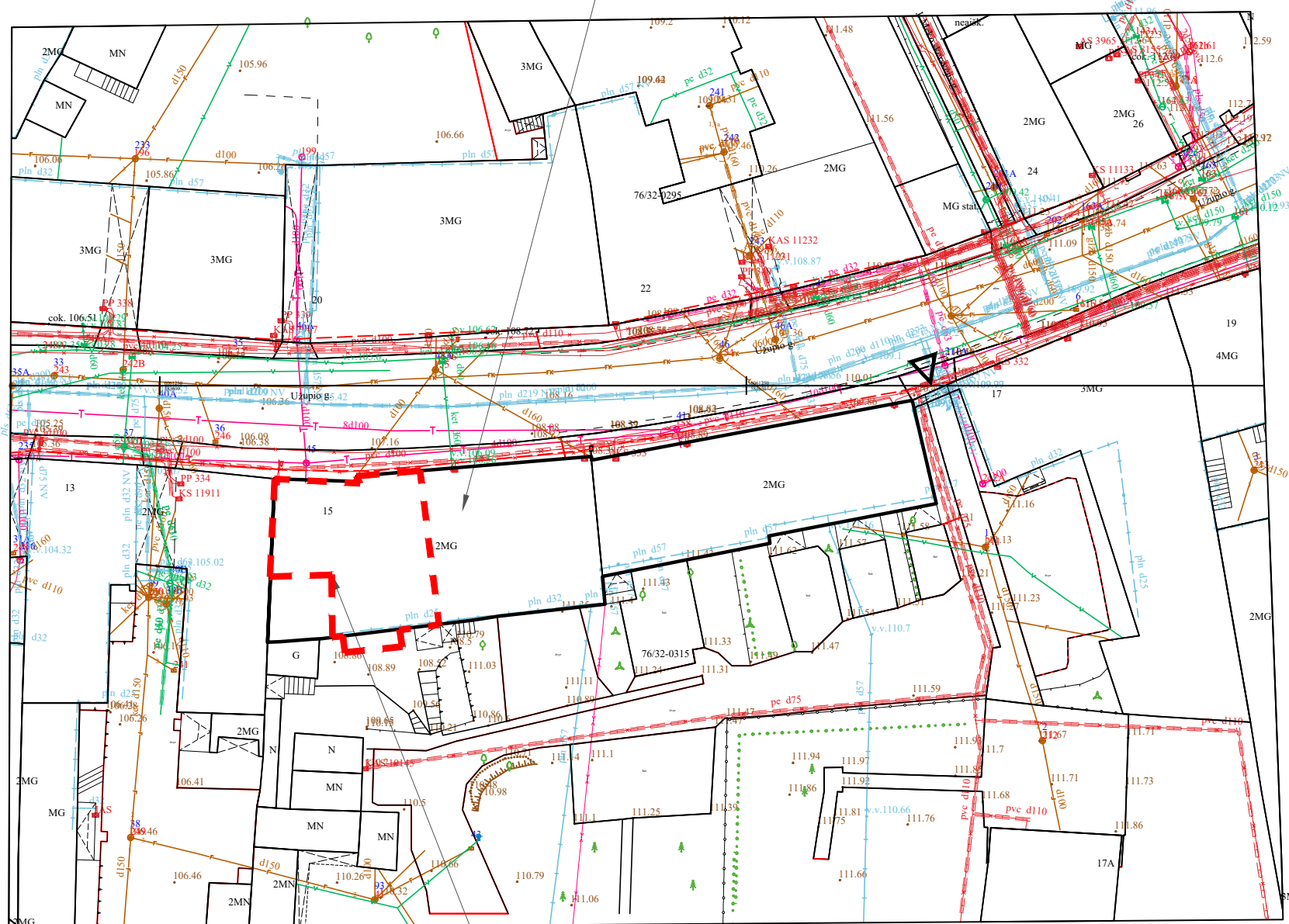

PROJEKTUOJAMO BUTO RIBOS

OBJEKTO VIETA

SUTARTINIAI ŽYMĖJIMAI

Nagrinėjamo pastato vieta	
Pastatai (esami aplinkiniai)	
Kapitaliai remontuojamo buto ribos	
Įvažiavimas/ėjimas į nagrinėjamo pastato kiemo teritoriją	
Esami medžiai	

KVAL. DOK. NR.					STATINIO PROJEKTO PAVADINIMAS		
	UAB „SENAMIESČIO PROJEKTAI“				Daugiabučio gyvenamojo namo Užupio g. 15, Vilniuje, pastogės dalies prijungimo prie buto Nr. 11 ir paskirties keitimo į gyvenamąją kapitalinio remonto projektas		
	A1132/3880	PV	R. Buitkus		2021 02	STATINIO NR. IR PAVADINIMAS	
A1132/3880	PDV	R. Buitkus		2021 02	Vilniaus Šv. Baltramiejaus bažnyčios statinių komplekso namas		
	Arch.	R. Miniotaitė		2021 02	Vilniaus m. sav., Vilniaus m., Užupio g. 15 (unik. kodas 28131)		
DOKUMENTO PAVADINIMAS						LAIDA	
Sklypo planas. Esama situacija. M 1:500						0	
KALBOS TRUMP.	STATYTOJAS(-A) / UŽSAKOVAS(-Ė)				DOKUMENTO ŽYMUO		
LT	M. T. R., E. R.				SP-0364-21-PP-A-01		
						LAPAS	LAPŲ
						1	1

FOTOFIKSACIJOS



1 FOTOFIKSACIJA



2 FOTOFIKSACIJA

VAIZDAS IŠ VIRŠAUS



Numatoma kapitalinio remonto zona pastate

SITUACIJOS SCHEMA

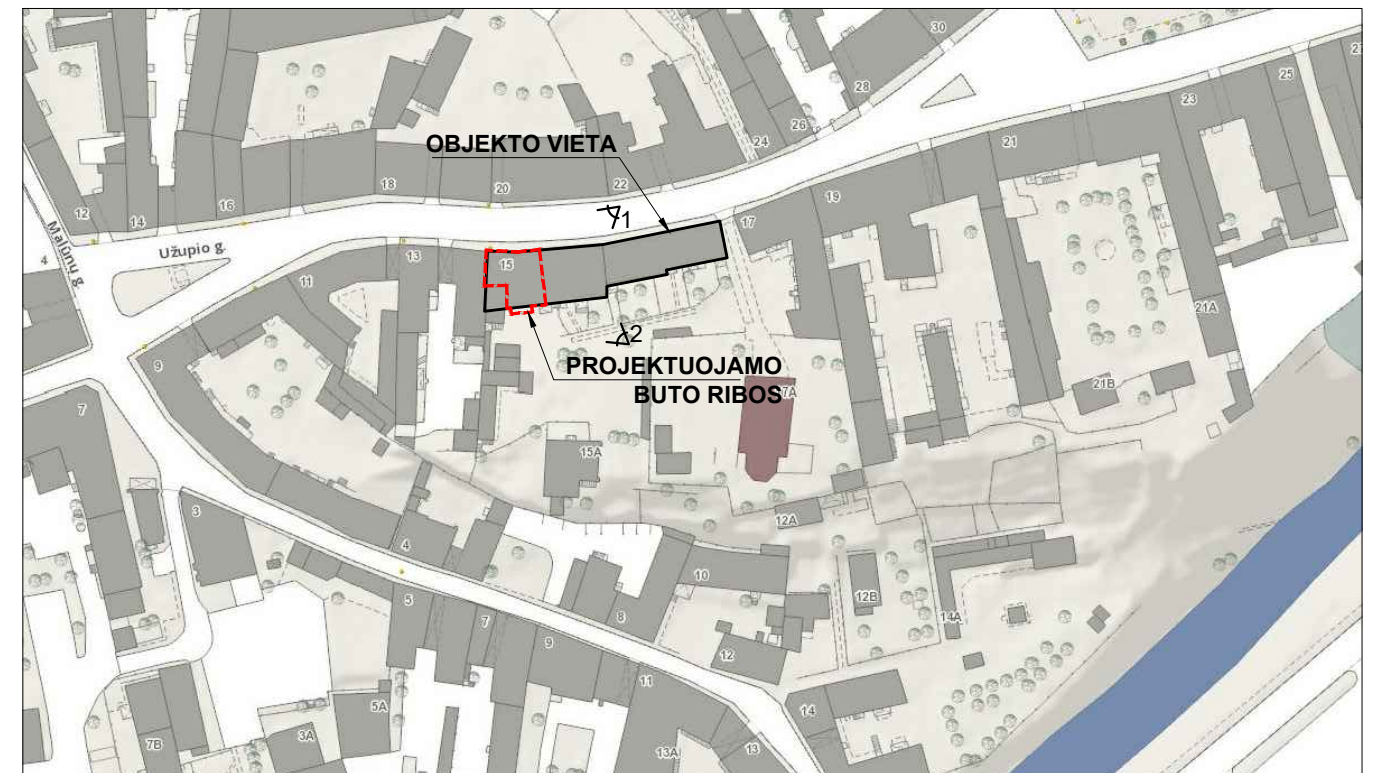

FOTOFIKSACIJŲ VIETOS

KVAL. DOK. NR.		STATINIO PROJEKTO PAVADINIMAS Daugiabučio gyvenamojo namo Užupio g. 15, Vilniuje, pastogės dalies prijungimo prie buto Nr. 11 ir paskirties keitimo į gyvenamąją kapitalinio remonto projektas			
		A1132/3880	PV	R. Buitkus	2021 02
		A1132/3880	PDV	R. Buitkus	2021 02
			Arch.	R. Miniotaitė	2021 02
		STATINIO NR. IR PAVADINIMAS Vilniaus Šv. Baltramiejaus bažnyčios statinių komplekso namas Vilniaus m. sav., Vilniaus m., Užupio g. 15 (unik. kodas 28131)			
DOKUMENTO PAVADINIMAS Situacijos schema ir fotofiksacijos				LAIDA	
				0	
KALBOS TRUMP.	STATYTOJAS(-A) / UŽSAKOVAS(-Ė) M. T. R., E. R.			DOKUMENTO ŽYMUO	
LT				SP-0364-21-PP-A-02 LAPAS LAPŲ 1 1	

PIRMO AUKŠTO PLANAS, M 1:100

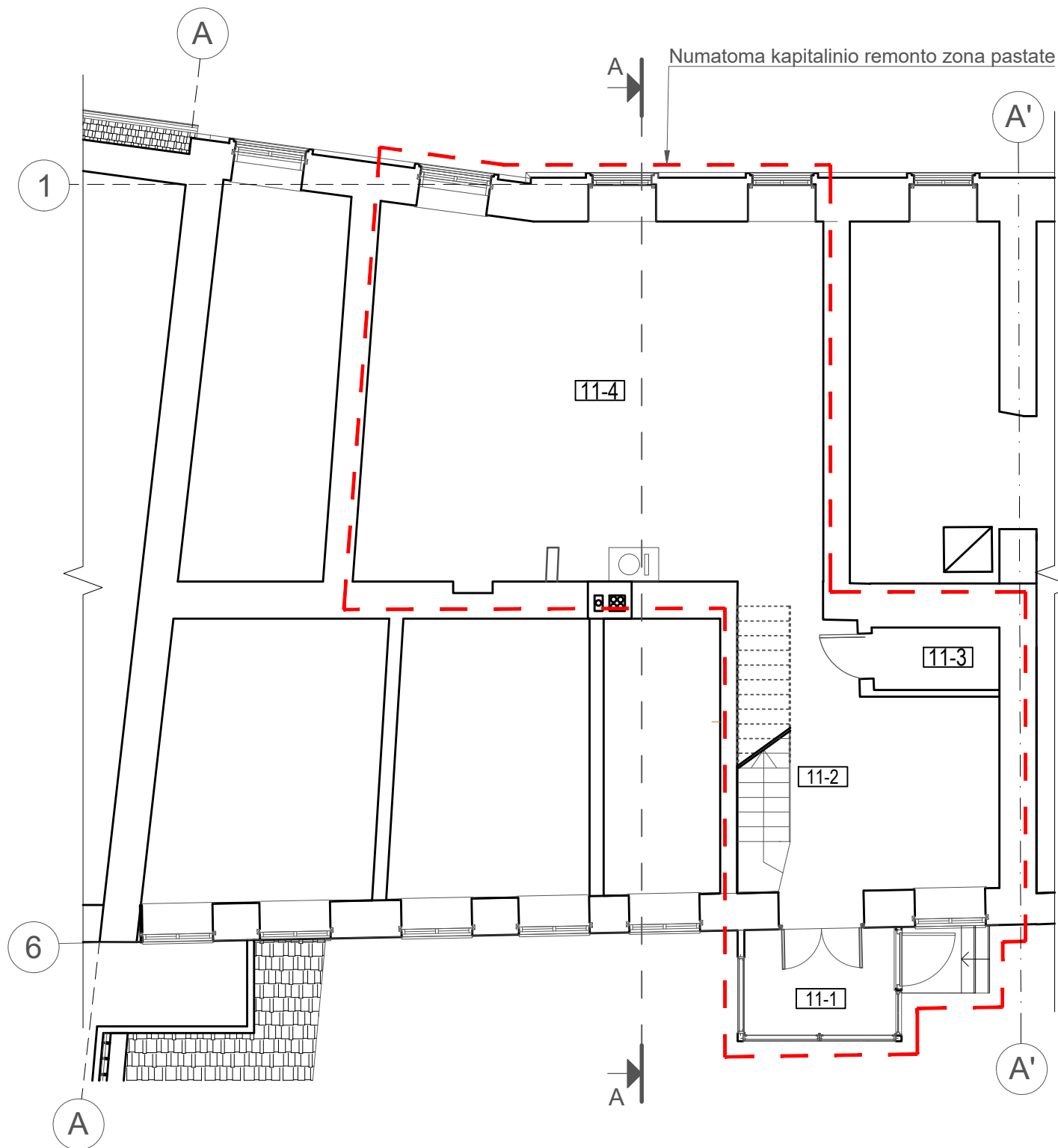

SUTARTINIAI ŽYMĖJIMAI

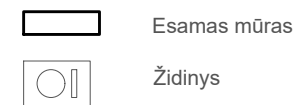

11 BUTO, ANTRO AUKŠTO PATALPŲ EKSPLIKACIJA		
Nr.	Pavadinimas	Plotas m <sup>2</sup>
11-1	Tambūras	4.87 m <sup>2</sup>
11-2	Holas	16.57 m <sup>2</sup>
11-3	San. mazgas	2.78 m <sup>2</sup>
11-4	Kambarys-Virtuvė	54.43 m <sup>2</sup>
Viso		78.65 m <sup>2</sup>

- PASTABOS:
1. Matmenis ir kiekius tikslinti vietoje.
  2. Gaminiai pateikti langų, durų, langinių kiekių žiniaraščiuose.
  3. Apdailos darbai pateikti apdailos darbų kiekių žiniaraštyje.

KVAL. DOK. NR.	UAB „SENAMIESČIO PROJEKTAI“			STATINIO PROJEKTO PAVADINIMAS	
A1132/3880	PV	R. Buitkus	2021 02	Daugiabučio gyvenamojo namo Užupio g. 15, Vilniuje, pastogės dalies prijungimo prie buto Nr. 11 ir paskirties keitimo į gyvenamąją kapitalinio remonto projektas	
A1132/3880	PDV	R. Buitkus	2021 02	STATINIO NR. IR PAVADINIMAS	
	Arch.	R. Miniotaitė	2021 02	Vilniaus Šv. Baltramiejaus bažnyčios statinių komplekso namas Vilniaus m. sav., Vilniaus m., Užupio g. 15 (unik. kodas 28131)	
				DOKUMENTO PAVADINIMAS	
				Pirmo aukšto planas M 1:100	LAIDA
					0
KALBOS TRUMP.	STATYTOJAS(-A) / UŽSAKOVAS(-Ė)			DOKUMENTO ŽYMUO	
LT	M. T. R., E. R.			SP-0364-21-PP-A-03	LAPAS LAPŲ
					1 1

PASTOGĖS PLANAS, M 1:100

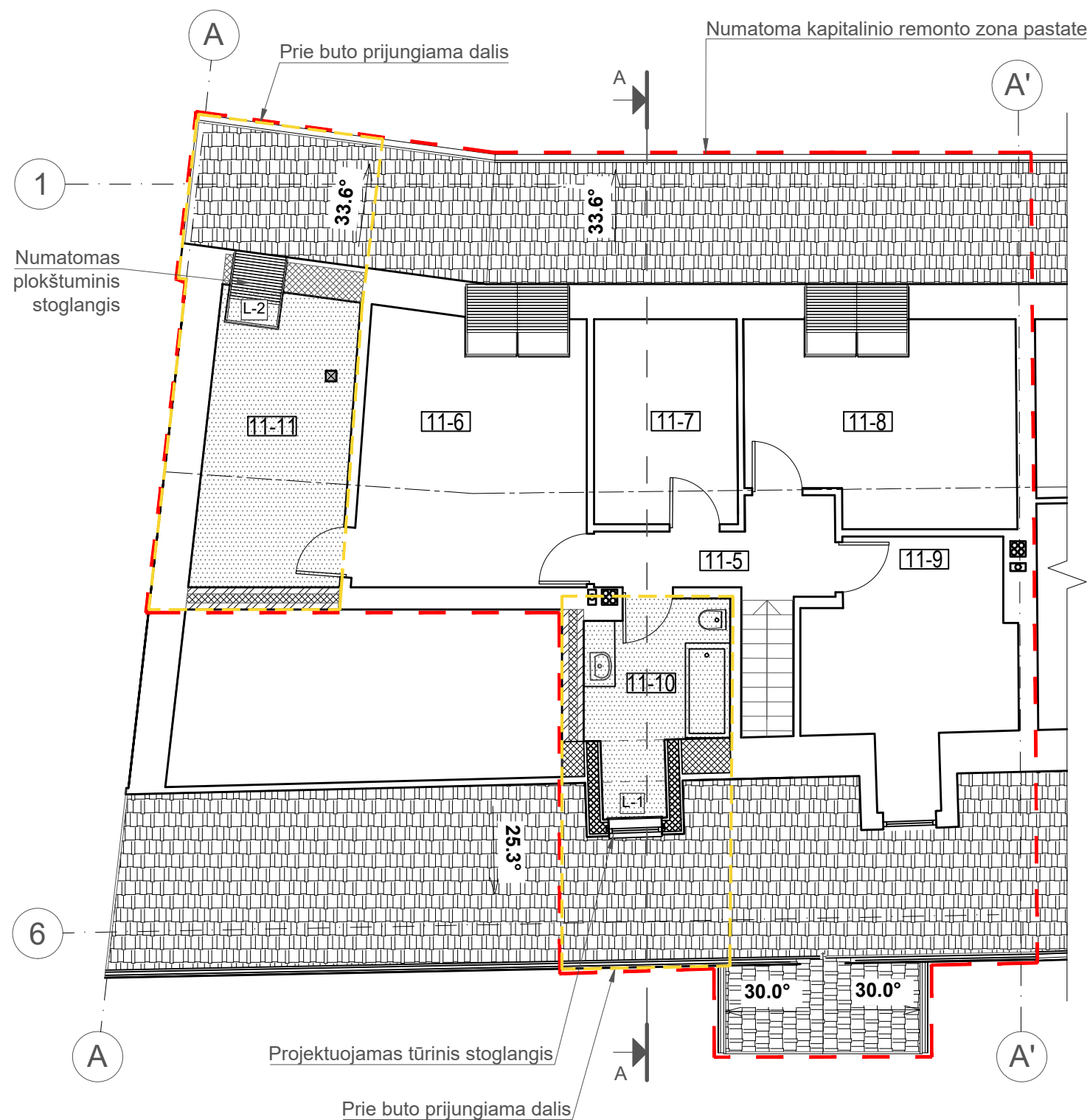

SUTARTINIAI ŽYMĖJIMAI

- Esamas mūras
- Nauja anga esamoje konstrukcijoje
- Demontuojamos sienos, pertvaros, krosnys kiti elementai
- Apšiltinama dalis
- Prijungiama patalpa prie buto Nr. 11. Naujai prijungiamų patalpų nr.: 11-10, 11-11.
- Atitvarinė siena nuo neeksploatuojamos palėpės

11 BUTO, PASTOGĖS PATALPŲ EKSPLIKACIJA		
Nr.	Pavadinimas	Plotas m <sup>2</sup>
11-5	Koridorius	5.63 m <sup>2</sup>
11-6	Kambarys	19.78 m <sup>2</sup>
11-7	San. mazgas	8.91 m <sup>2</sup>
11-8	Kambarys	15.62 m <sup>2</sup>
11-9	Kambarys	16.13 m <sup>2</sup>
11-10	San. mazgas	7.96 m <sup>2</sup>
11-11	Kambarys	13.74 m <sup>2</sup>
Viso:		87.77 m <sup>2</sup>

- PASTABOS:
- Matmenis ir kiekius tikslinti vietoje.
  - Gaminiai pateikti langų, durų, langinių kiekių žiniaraščiuose.
  - Apdailos darbai pateikti apdailos darbų kiekių žiniaraštyje.

KVAL. DOK. NR.					STATINIO PROJEKTO PAVADINIMAS		
	UAB „SENAMIESČIO PROJEKTAI“				Daugiabučio gyvenamojo namo Užupio g. 15, Vilniuje, pastogės dalies prijungimo prie buto Nr. 11 ir paskirties keitimo į gyvenamąją kapitalinio remonto projektas		
	A1132/3880	PV	R. Buitkus	2021 02	STATINIO NR. IR PAVADINIMAS		
A1132/3880	PDV	R. Buitkus	2021 02	Vilniaus Šv. Baltramiejaus bažnyčios statinių komplekso namas			
	Arch.	R. Miniotaitė	2021 02	Vilniaus m. sav., Vilniaus m., Užupio g. 15 (unik. kodas 28131)			
DOKUMENTO PAVADINIMAS							LAIDA
Pastogės planas M 1:100							0
KALBOS TRUMP.	STATYTOJAS(-A) / UŽSAKOVAS(-Ė)				DOKUMENTO ŽYMUO		
LT	M. T. R., E. R.				SP-0364-21-PP-A-04		
							LAPAS
							LAPŲ
							1
							1

**STOGO PLANAS, M 1:100**

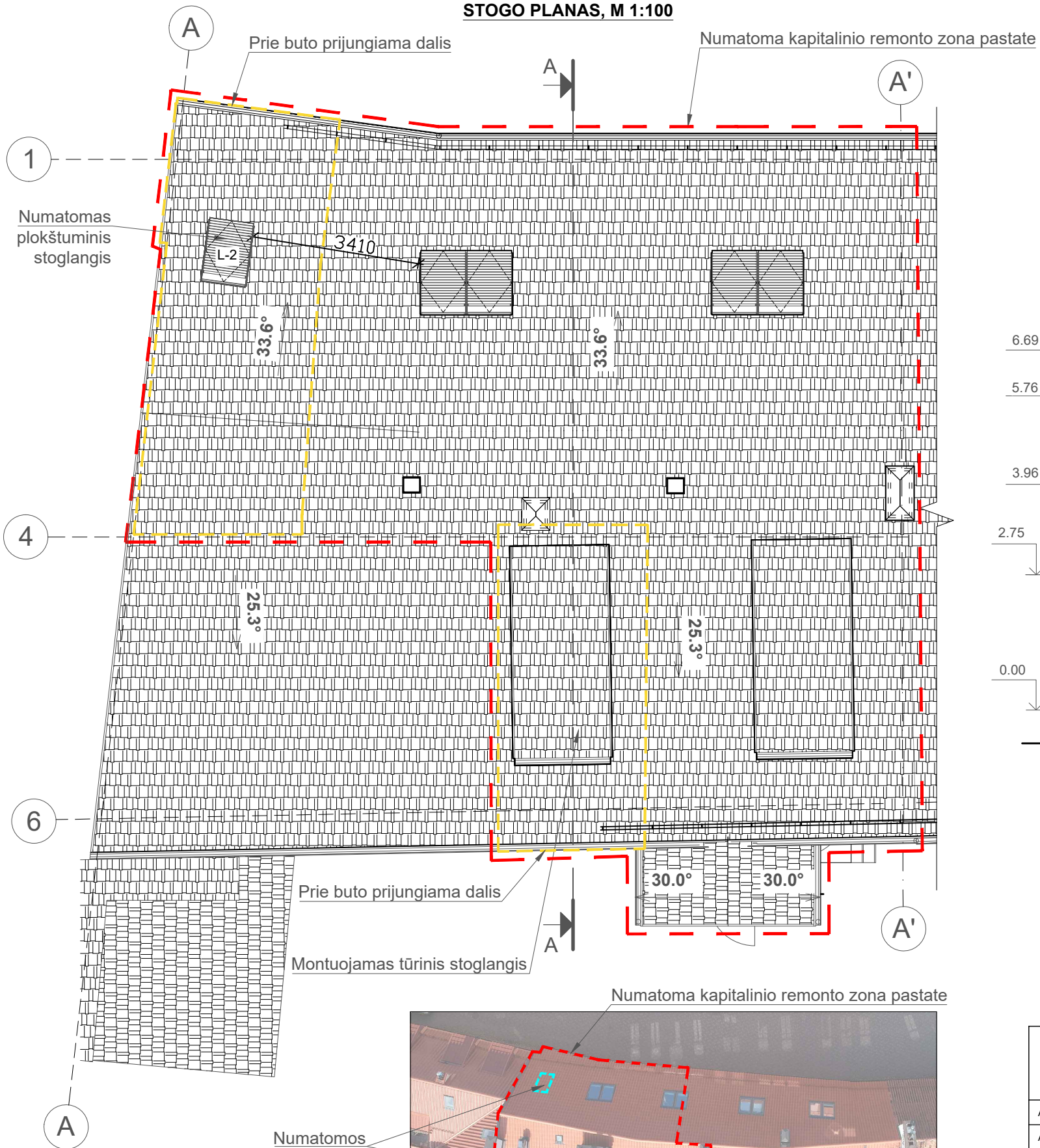

**PJŪVIS A-A, M 1:100**

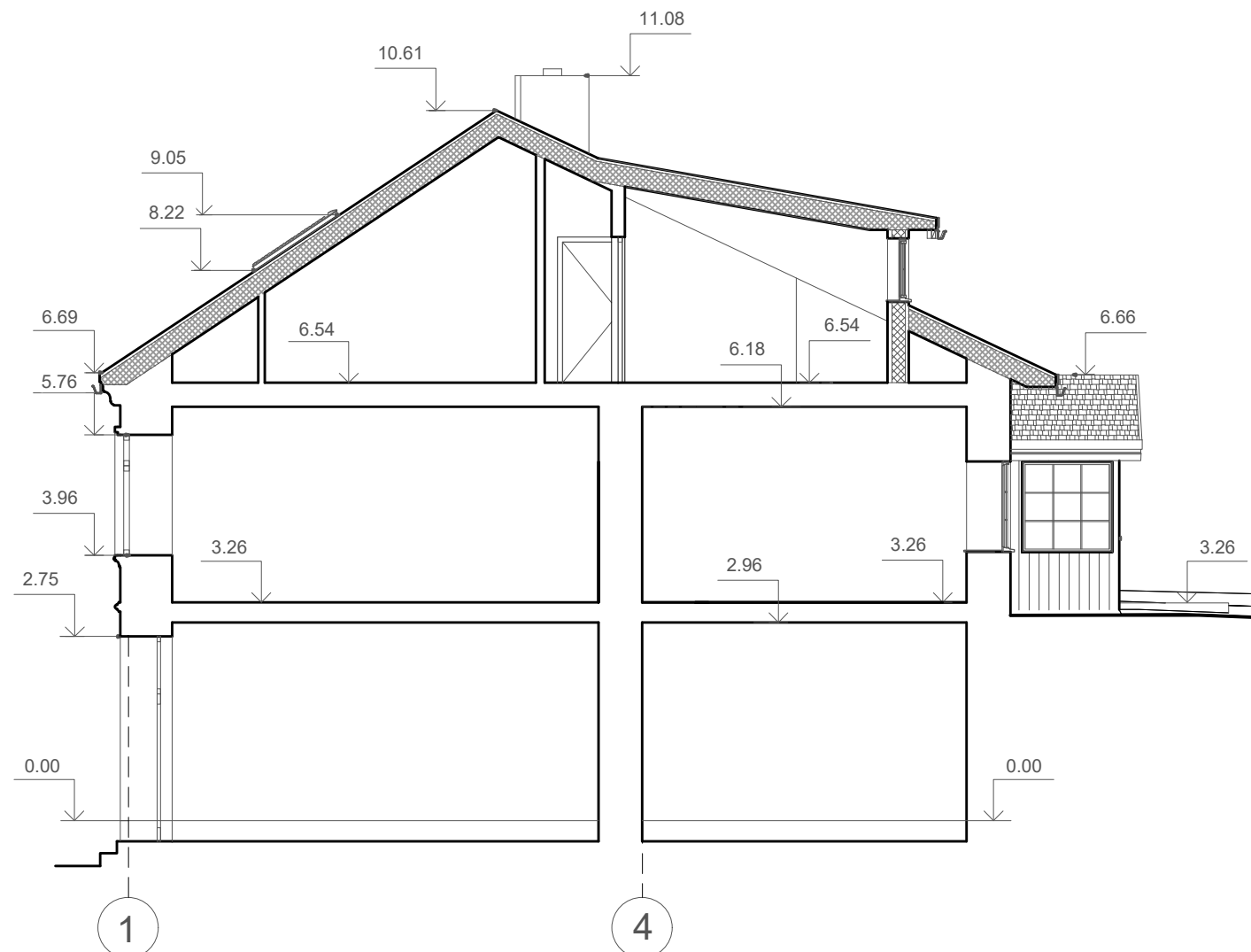

- PASTABOS:**
1. Matmenis ir kiekius tikslinti vietoje.
  2. Gaminiai pateikti langų, durų, langinių kiekių žiniaraščiuose.
  3. Apdailos darbai pateikti apdailos darbų kiekių žiniaraštyje.

**STOGLANGIŲ  
IŠDĖSTYMO SCHEMA**

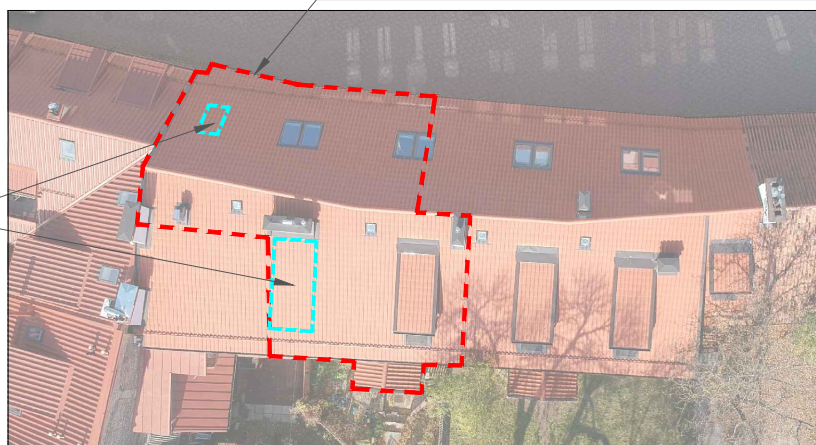



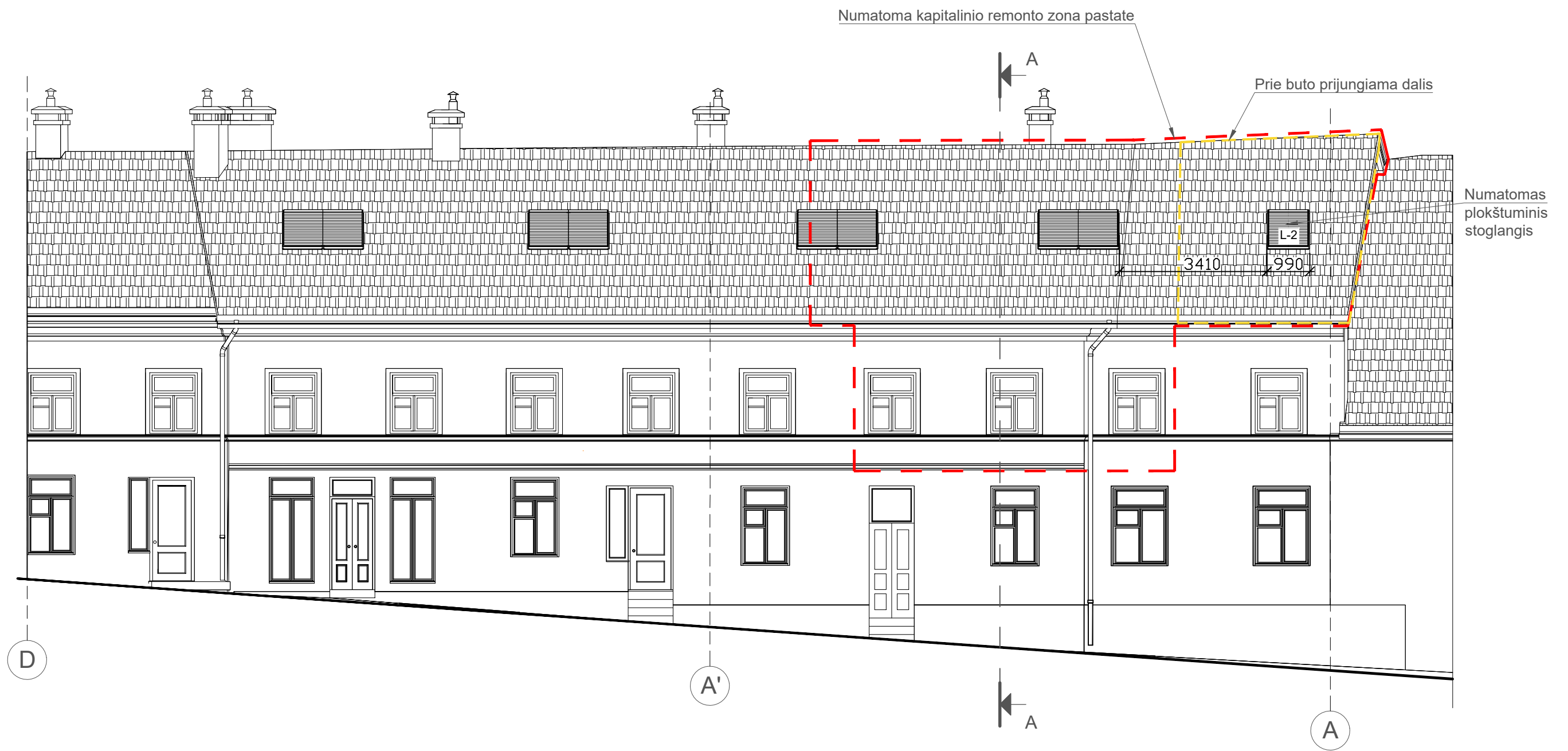

KVAL. DOK. NR.	 <b>UAB „SENAMIESČIO PROJEKTAI“</b>				STATINIO PROJEKTO PAVADINIMAS			
					Daugiabučio gyvenamojo namo Užupio g. 15, Vilniuje, pastogės dalies prijungimo prie buto Nr. 11 ir paskirties keitimo į gyvenamąją kapitalinio remonto projektas			
A1132/3880	PV	R. Buitkus		2021 02	STATINIO NR. IR PAVADINIMAS			
A1132/3880	PDV	R. Buitkus		2021 02	Vilniaus Šv. Baltramiejaus bažnyčios statinių komplekso namas			
	Arch.	R. Miniotaitė		2021 02	Vilniaus m. sav., Vilniaus m., Užupio g. 15 (unik. kodas 28131)			
					DOKUMENTO PAVADINIMAS		LAIDA	
					Stogo planas, pjūvis A-A. M 1:100		0	
KALBOS TRUMP.	STATYTOJAS(-A) / UŽSAKOVAS(-Ė)				DOKUMENTO ŽYMUO			
LT	M. T. R., E. R.				SP-0364-21-PP-A-05			
							LAPAS	LAPŲ
							1	1

FASADAS TARP AŠIŲ D-A, M 1:100





- PASTABOS:
1. Matmenis ir kiekius tikslinti vietoje.
  2. Gaminiai pateikti langų, durų, langinių kiekių žiniaraščiuose.
  3. Apdailos darbai pateikti apdailos darbų kiekių žiniaraštyje.

KVAL. DOK. NR.	 <b>UAB „SENAMIESČIO PROJEKTAI“</b>				STATINIO PROJEKTO PAVADINIMAS Daugiabučio gyvenamojo namo Užupio g. 15, Vilniuje, pastogės dalies prijungimo prie buto Nr. 11 ir paskirties keitimo į gyvenamąją kapitalinio remonto projektas		
A1132/3880	PV	R. Buitkus		2021 02	STATINIO NR. IR PAVADINIMAS		
A1132/3880	PDV	R. Buitkus		2021 02	Vilniaus Šv. Baltramiejaus bažnyčios statinių komplekso namas		
	Arch.	R. Miniotaitė		2021 02	Vilniaus m. sav., Vilniaus m., Užupio g. 15 (unik. kodas 28131)		
					DOKUMENTO PAVADINIMAS		LAIDA
					Fasadas tarp ašių D-A. M 1:100		0
KALBOS TRUMP.	STATYTOJAS(-A) / UŽSAKOVAS(-Ė)				DOKUMENTO ŽYMUO		
LT	M. T. R., E. R.				SP-0364-21-PP-A-06		
					LAPAS	LAPŲ	
					1	1	

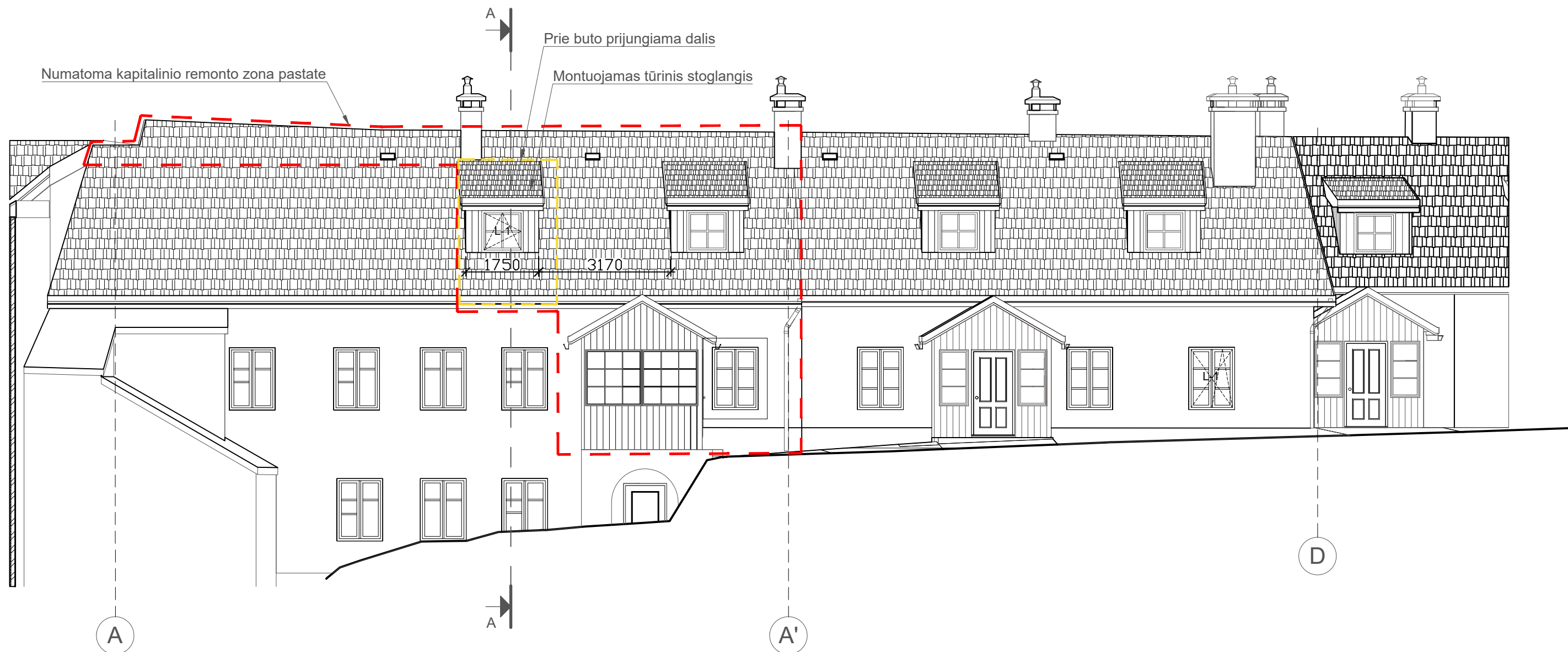
FASADAS TARP AŠIŲ A-D, M 1:100



- PASTABOS:
1. Matmenis ir kiekius tikslinti vietoje.
  2. Gaminiai pateikti langų, durų, langinių kiekių žiniaraščiuose.
  3. Apdailos darbai pateikti apdailos darbų kiekių žiniaraštyje.

KVAL. DOK. NR.	 <b>UAB „SENAMIESČIO PROJEKTAI“</b>				STATINIO PROJEKTO PAVADINIMAS Daugiabučio gyvenamojo namo Užupio g. 15, Vilniuje, pastogės dalies prijungimo prie buto Nr. 11 ir paskirties keitimo į gyvenamąją kapitalinio remonto projektas		
A1132/3880	PV	R. Buitkus		2021 02	STATINIO NR. IR PAVADINIMAS		
A1132/3880	PDV	R. Buitkus		2021 02	Vilniaus Šv. Baltramiejaus bažnyčios statinių komplekso namas		
	Arch.	R. Miniotaitė		2021 02	Vilniaus m. sav., Vilniaus m., Užupio g. 15 (unik. kodas 28131)		
					DOKUMENTO PAVADINIMAS		LAIDA
					Fasadas tarp ašių A-D. M 1:100		0
KALBOS TRUMP.	STATYTOJAS(-A) / UŽSAKOVAS(-Ė)				DOKUMENTO ŽYMUO		
LT	M. T. R., E. R.				SP-0364-21-PP-A-07		
					LAPAS	LAPŲ	
					1	1	