



VILNIAUS MIESTO SAVIVALDYBĖS ADMINISTRACIJOS DIREKTORIUS

ĮSAKYMAS DĖL APIE 26,16 HA TERITORIJOS MYKOLO LIETUVIO GATVEI TIESTI DETALIOJO PLANO SPRENDINIŲ KOREGAVIMO TAISANT TECHNINĘ KLAIDĄ TVIRTINIMO

2024 m. vasario d. Nr.
Vilnius

Vadovaudamasis Lietuvos Respublikos teritorijų planavimo įstatymo 28 straipsnio 6 dalimi, Lietuvos Respublikos miškų įstatymo 11 straipsnio 1 dalies 2 punktu, Lietuvos Respublikos Vyriausybės 2011 m. rugsėjo 28 d. nutarimu Nr. 1131 „Dėl Miško žemės pavertimo kitomis naudmenomis ir kompensavimo už miško žemės pavertimą kitomis naudmenomis tvarkos aprašo patvirtinimo“ patvirtintu Miško žemės pavertimo kitomis naudmenomis ir kompensavimo už miško žemės pavertimą kitomis naudmenomis tvarkos aprašu, Lietuvos Respublikos aplinkos ministro 2014 m. sausio 2 d. įsakymu Nr. D1-8 „Dėl Kompleksinio teritorijų planavimo dokumentų rengimo taisyklių patvirtinimo“ patvirtintomis Kompleksinio teritorijų planavimo dokumentų rengimo taisyklėmis, Lietuvos Respublikos Vyriausybės 2015 m. balandžio 8 d. nutarimu Nr. 362 „Dėl Lietuvos Respublikos Vyriausybės 1997 m. spalio 23 d. nutarimo Nr. 1154 „Dėl valstybinės reikšmės miškų plotų patvirtinimo“ pakeitimo“ ir Vilniaus miesto savivaldybės mero 2024 m. sausio 4 d. potvarkio Nr. 955-30/24 „Dėl Vilniaus miesto savivaldybės administracijos direktoriaus įgaliojimo“ 1.1.2 papunkčiu:

1. T v i r t i n u apie 26,16 teritorijos Mykolo Lietuvio gatvei tiesti detaliojo plano, patvirtinto Vilniaus miesto savivaldybės administracijos direktoriaus pavaduotojo 2020 m. gegužės 7 d. įsakymu Nr. A30-1195/20 „Dėl apie 26,16 ha teritorijos detaliojo plano tvirtinimo Mykolo Lietuvio gatvei tiesti“, sprendinių taksacinių miškų plotų (ir jų dalių) koregavimą ištaisant techninę klaidą: papildyti sąlygomis dėl miško žemės pavertimo kitomis naudmenomis (pagal pridedamą schemą).

2. N u s t a t a u duomenis, pagal kuriuos miško žemė paverčiama kitomis naudmenomis:

2.1. 4229 (keturių tūkstančių dviejų šimtų dvidešimt devynių) kv. m plotas, pridedamame brėžinyje pažymėtas indeksu 1;

2.2. 1244 (vieno tūkstančio dviejų šimtų keturiasdešimt keturių) kv. m plotas, pridedamame brėžinyje pažymėtas indeksu 2;

2.3. 691 (šešių šimtų devyniasdešimt vieno) kv. m plotas, pridedamame brėžinyje pažymėtas indeksu 3;

2.4. 5308 (penkių tūkstančių trijų šimtų aštuonių) kv. m plotas, iš kurio 5308 (penkis tūkstančius tris šimtus aštuonis) kv. m sudaro valstybinis miškas, pridedamame brėžinyje pažymėtas indeksu 4;

2.5. 99 (devyniasdešimt devynių) kv. m plotas, iš kurio 99 (devyniasdešimt devynis) kv. m sudaro valstybinis miškas, pridedamame brėžinyje pažymėtas indeksu 5;

2.6. 277 (dviejų šimtų septyniasdešimt septynių) kv. m plotas, iš kurio 277 (du šimtus septyniasdešimt septynis) kv. m sudaro valstybinis miškas, pridedamame brėžinyje pažymėtas indeksu 6;

2.7. 967 (devynių šimtų šešiasdešimt septynių) kv. m plotas, iš kurio 949 (devynis šimtus keturiasdešimt devynis) kv. m sudaro valstybinis miškas, pridedamame brėžinyje pažymėtas indeksu 7;

2.8. 8836 (aštuonių tūkstančių aštuonių šimtų trisdešimt šešių) kv. m valstybinio miško plotas, pridedamame brėžinyje pažymėtas indeksu 8;

2.9. 3397 (trijų tūkstančių trijų šimtų devyniasdešimt septynių) kv. m valstybinio miško plotas, pridedamame brėžinyje pažymėtas indeksu 9;

2.10. 957 (devynių šimtų penkiasdešimt septynių) kv. m valstybinio miško plotas, pridedamame brėžinyje pažymėtas indeksu 10;

2.11. 1566 (vieno tūkstančio penkių šimtų šešiasdešimt šešių) kv. m valstybinio miško plotas, pridedamame brėžinyje pažymėtas indeksu 11;

2.12. 546 (penkių šimtų keturiasdešimt šešių) kv. m plotas, pridedamame brėžinyje pažymėtas indeksu 12;

2.13. 96 (devyniasdešimt šešių) kv. m plotas, iš kurio 64 (šešiasdešimt keturis) kv. m sudaro valstybinis miškas, pridedamame brėžinyje pažymėtas indeksu 13.

3. N u s t a t a u, kad:

3.1. teritorijų savininkė – Lietuvos Respublika, valstybinės žemės patikėtiniai – Nacionalinė žemės tarnyba prie Lietuvos Respublikos aplinkos ministerijos ir Vilniaus miesto savivaldybė;

3.2. pagal patvirtinto detaliojo plano sprendinius pagrindinė žemės naudojimo paskirtis – kita, naudojimo būdas – susisiekimo ir inžinerinių tinklų koridorių teritorijos;

3.3. miško žemės pavertimo kitomis naudmenomis kompensavimo būdas – pinigais (Vilniaus miesto savivaldybės administracijos prašymu kompensacijos dydį apskaičiuoja Lietuvos Respublikos aplinkos ministerijos Valstybinė miškų tarnyba).

Administracijos direktorius

Adomas Bužinskas

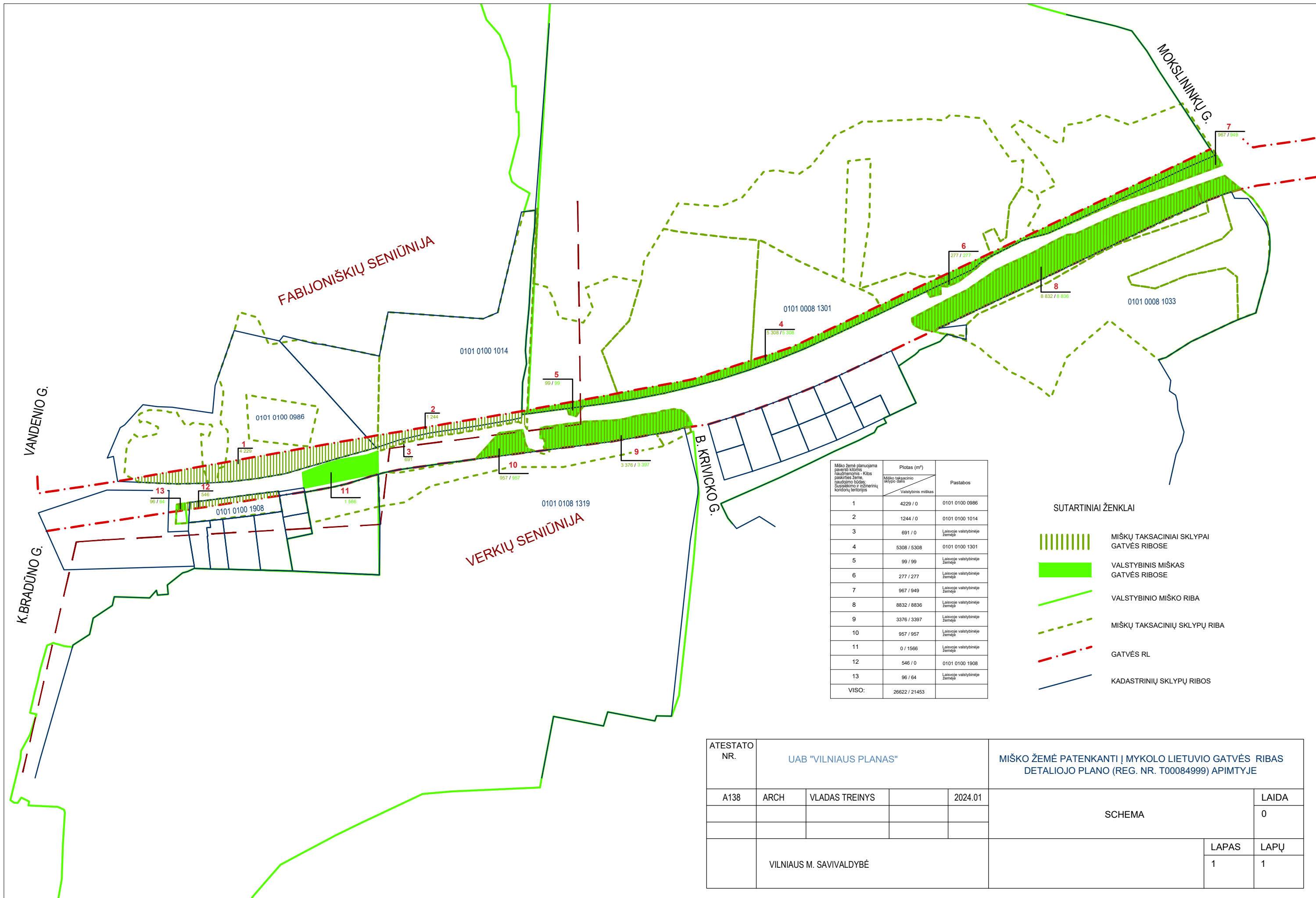

Mško žemė planuojama paviršiui, kuris naudojamas - Kilos pasėlis žemė, naudojimo būdas, susiklosimo ir inžinerinių koridorių teritorijos	Plotas (m²)		Pastabos
	Miško taksacinio sklypo dalis	Valstybinis miškas	
1	4229 / 0		0101 0100 0986
2	1244 / 0		0101 0100 1014
3	691 / 0		Laisvoje valstybinėje žemėje
4	5308 / 5308		0101 0100 1301
5	99 / 99		Laisvoje valstybinėje žemėje
6	277 / 277		Laisvoje valstybinėje žemėje
7	967 / 949		Laisvoje valstybinėje žemėje
8	8832 / 8836		Laisvoje valstybinėje žemėje
9	3376 / 3397		Laisvoje valstybinėje žemėje
10	957 / 957		Laisvoje valstybinėje žemėje
11	0 / 1566		Laisvoje valstybinėje žemėje
12	546 / 0		0101 0100 1908
13	96 / 64		Laisvoje valstybinėje žemėje
VISO:	26622 / 21453		

- SUTARTINIAI ŽENKLAI**
- MIŠKŲ TAKSACINIAI SKLYPAI GATVĖS RIBOSE
 - VALSTYBINIS MIŠKAS GATVĖS RIBOSE
 - VALSTYBINIO MIŠKO RIBA
 - MIŠKŲ TAKSACINIŲ SKLYPŲ RIBA
 - GATVĖS RL
 - KADASTRINIŲ SKLYPŲ RIBOS

ATESTATO NR.	UAB "VILNIAUS PLANAS"			MIŠKO ŽEMĖ PATENKANTI Į MYKOLO LIETUVIO GATVĖS RIBAS DETALIOJO PLANO (REG. NR. T00084999) APIMTYJE		
A138	ARCH	VLADAS TREINYS		2024.01	SCHEMA	
					LAPAS	LAPŲ
	VILNIAUS M. SAVIVALDYBĖ				1	1

DETALŪS METADUOMENYS

Dokumento sudarytojas (-ai)	Vilniaus miesto savivaldybė 188710061, Konstitucijos pr. 3, LT-09601, Vilnius
Dokumento pavadinimas (antraštė)	DĖL APIE 26,16 HA TERITORIJOS MYKOLO LIETUVIO GATVEI TIESTI DETALIOJO PLANO SPRENDINIŲ KOREGAVIMO TAISANT TECHNINĘ KLAIDĄ TVIRTINIMO
Dokumento registracijos data ir numeris	2024-02-21 Nr. 30-364/24
Dokumento gavimo data ir dokumento gavimo registracijos numeris	–
Dokumento specifikacijos identifikavimo žymuo	ADOC-V1.0
Parašo paskirtis	Pasirašymas
Parašą sukūrusio asmens vardas, pavardė ir pareigos	Adomas Bužinskas, Administracijos direktorius, Administracijos direktorius
Sertifikatas išduotas	ADOMAS BUŽINSKAS, Vilniaus miesto savivaldybės administracija LT
Parašo sukūrimo data ir laikas	2024-02-21 11:36:40 (GMT+02:00)
Parašo formatas	XAdES-T
Laiko žymoje nurodytas laikas	2024-02-21 11:36:48 (GMT+02:00)
Informacija apie sertifikavimo paslaugų teikėją	ADIC CA-B, Asmens dokumentu israsymo centras prie LR VRM LT
Sertifikato galiojimo laikas	2023-05-22 10:24:23 – 2026-05-21 10:24:23
Informacija apie būdus, naudotus metaduomenų vientisumui užtikrinti	"Registravimas" paskirties metaduomenų vientisumas užtikrintas naudojant "RCSC IssuingCA, VI Registru centras - i.k. 124110246 LT" išduotą sertifikatą "Dokumentų valdymo sistema Avilys, Vilniaus miesto savivaldybės administracija, į.k. 188710061 LT", sertifikatas galioja nuo 2021-12-20 09:38:49 iki 2024-12-19 09:38:49
Pagrindinio dokumento priedų skaičius	1
Pagrindinio dokumento pridedamų dokumentų skaičius	–
Priedamo dokumento sudarytojas (-ai)	–
Priedamo dokumento pavadinimas (antraštė)	–
Priedamo dokumento registracijos data ir numeris	–
Programinės įrangos, kuria naudojantis sudarytas elektroninis dokumentas, pavadinimas	Dokumentų valdymo sistema „Avilys“, versija 3.5.74.2
Informacija apie elektroninio dokumento ir elektroninio (-ių) parašo (-ų) tikrinimą (tikrinimo data)	Atitinka specifikacijos keliamus reikalavimus. Visi dokumente esantys elektroniniai parašai galioja (2024-02-21 13:25:30)
Paieškos nuoroda	–
Papildomi metaduomenys	Nuorašą suformavo 2024-02-21 13:25:30 Dokumentų valdymo sistema „Avilys“