VILNIAUS MIESTO GATVIŲ IŠDĖSTYMO PLANAS M 1 : 6000

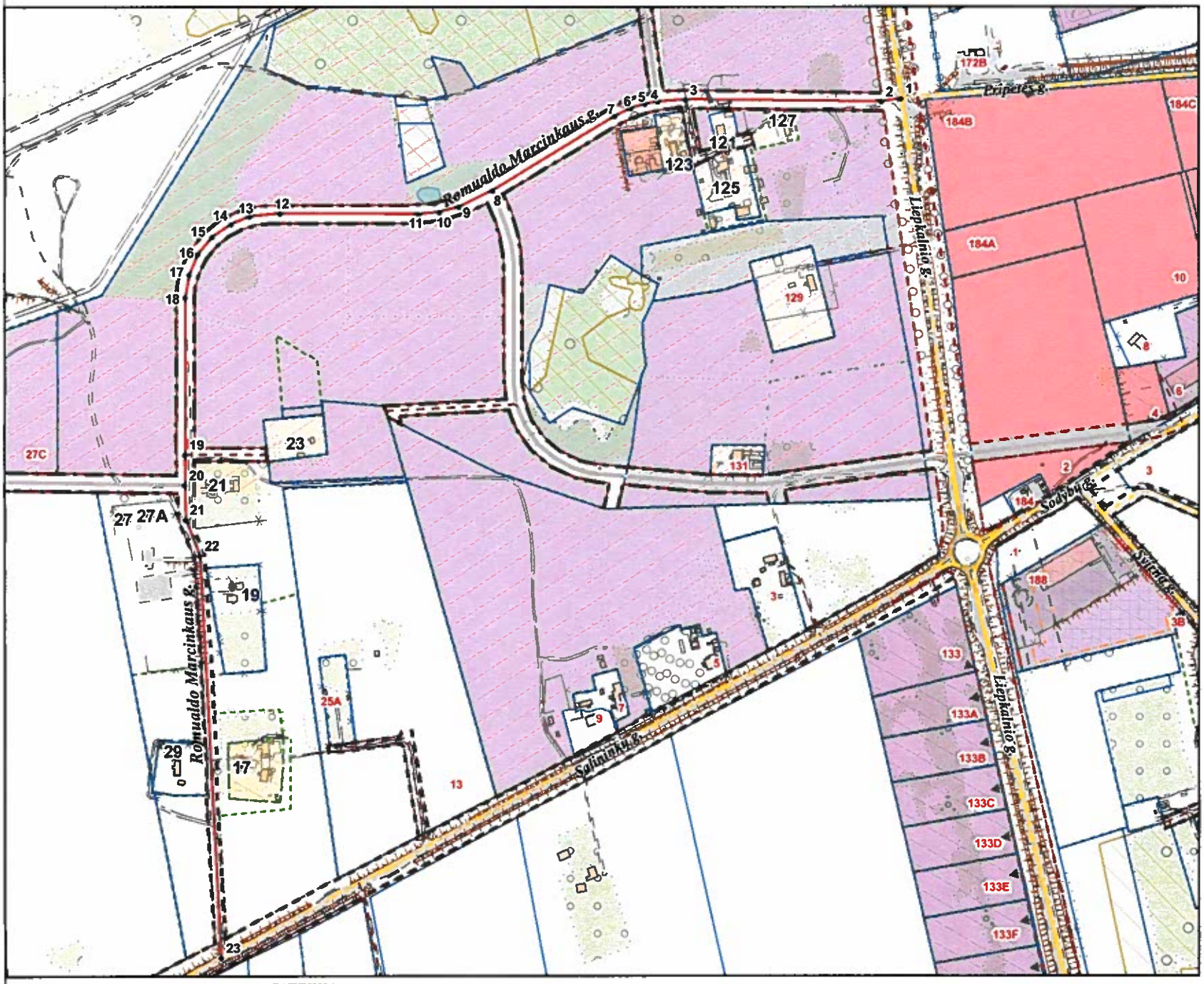

PAVADINIMŲ GATVĖMS, PASTATAMS, STATINIAMS IR KITIEMS OBJEKTAMS SUTEIKIMO, KEITIMO IR ĮTRAUKIMO Į APSKAITĄ TVARKOS APRAŠO 1 PRIEDAS

Vilniaus miesto savivaldybės tarybos
2019 m._____ d. sprendimo Nr._____
_____priedas

Kartografinis pagrindas	KDB 500V
Gatvės taškų koordinačių nustatymo būdas	Grafinis

GATVIŲ TAŠKŲ KOORDINAČIŲ ŽINIARAŠTIS

Romualdo Marcinkaus g. - taškų Nr. plane 1 - 23

NR.PLANE	X	Y
1	6055518,16	584245,06
2	6055514,64	584223,28
3	6055516,84	584006,66
4	6055514,76	583975,79
5	6055512,18	583961,62
6	6055507,28	583945,82
7	6055498,69	583928,15
8	6055415,78	583792,87
9	6055397,96	583755,68
10	6055392,01	583734,51
11	6055389,65	583711,51
12	6055390,68	583557,9
13	6055387,32	583524,02
14	6055379,15	583503,79
15	6055364,89	583482,49
16	6055345,71	583466,62
17	6055323,22	583457,36
18	6055297,42	583452,73
19	6055122,79	583452,43
20	6055088,62	583452,21
21	6055050,19	583453,14
22	6055010,57	583468,94
23	6054565,3	583492,11

KEIČIAMI ADRESAI :

PAV	ADRESAS
Liepkalnio g.	121
Liepkalnio g.	123
Liepkalnio g.	125
Liepkalnio g.	127
Salininkų g.	17
Salininkų g.	19
Salininkų g.	21
Salininkų g.	23
Salininkų g.	27
Salininkų g.	27A
Salininkų g.	29
Salininkų g.	39

PATEIKIA:
Vilniaus miesto savivaldybės administracijos
Miesto plėtros departamento vyresnioji patarėja _____ RAIMONDA RUDUKIENĖ 2019. 02