

OBJEKTAS:
**TRIJŲ SUBLOKUOTŲ SANDĖLIŲ, VILNIUJE,
LIEPKALNIO G. 151 E, PROJEKTINIAI PASIŪLYMAI**

ADRESAS:
VILNIUS, LIEPKALNIO G. 151 E
Kad. Nr. 0101/0159:550

UŽSAKOVAS:
V. K.

Nr. VA-2020-PP

DARBO STADIJA:
PROJEKTINIAI PASIŪLYMAI

PROJEKTO DALIS:
BENDRA

TOMAS:I

PAŽYMA: PROJEKTAS SUDARYTAS PAGAL PROJEKTAVIMO NORMAS IR TAISYKLES

PROJEKTO RENGĖJAS:



Direktorius, Architektas:
T. Stalaučinskas

PV, Architektas:
A. Kriščiūnas

TVIRTINU, Statytojas: V. K.

KLAIPĖDA 2020

TURINYS

| Eil. Nr. | Pavadinimas | Puslapis |
|----------------------|--|----------|
| | Turinys | 2 |
| Tekstinė dalis | | |
| | Aiškinamasis raštas | 3 |
| Grafinė dalis | | |
| | Situacijos schema M 1:1000 | 7 |
| | Sklypo plano schema M 1:500 | 8 |
| | Aukšto planų schema | 9 |
| | Pastatų fasadai. Pjūvis | 10 |
| Vaizdinė informacija | | |
| | Statinių erdvinis modelis | 11 |
| Pridedami dokumentai | | |
| | Projektinių pasiūlymų rengimo užduotis | 12 |
| | Vilniaus miesto savivaldybės administracijos Infrastruktūros skyriaus pritarimas | 15 |

TRIJŲ SUBLOKUOTŲ SANDĖLIŲ, VILNIUJE, LIEPKALNIO G. 151 E, STATYBOS PROJEKTAS.

PROJEKTINIAI PASIŪLYMAI

Sklypo kad. Nr. 0101/0159:550

Statinių techniniai ir paskirties rodikliai

| Pavadinimas | Mato vnt. | Kiekis | Pastabos |
|---|------------------|---------------|-----------------|
| SKLYPAS | | | |
| 1. Sklypo plotas | m ² | 4201 | |
| 2. Sklypo užstatymo intensyvumas | % | 30 | |
| 3. Sklypo užstatymo tankis | % | 28 | |
| 4. Želdynų dalis | % | 23 | |
| 5. Automobilių parkavimo vietų skaičius | Vnt. | 6 | |
| PASTATAI | | | |
| 1. Projektuojamas sandėlis Nr. 1 (I statybos etapas) | | | |
| 1.3. Pastato bendrasis plotas.* | m ² | 580.16 | |
| 1.2. Pastato sandėliavimo plotas. * | m ² | 571.09 | |
| 1.3. Pastato tūris.* | m ³ | 3691 | |
| 1.4. Aukštų skaičius.* | vnt. | 1 | |
| 1.5. Pastato aukštis. * | m | 6.10 | Pagal BP 35 |
| 1.6. Energinio naudingumo klasė | | A+ | |
| 2. Projektuojamas sandėlis Nr. 2 (II statybos etapas) | | | |
| 2.1. Pastato bendrasis plotas.* | m ² | 291.87 | |
| 2.2. Pastato sandėliavimo plotas. * | m ² | 287.95 | |
| 2.3. Pastato tūris.* | m ³ | 1855 | |
| 2.4. Aukštų skaičius.* | vnt. | 1 | |
| 2.5. Pastato aukštis. * | m | 6.10 | Pagal BP 35 |
| 2.6. Energinio naudingumo klasė | | A+ | |
| 3. Projektuojamas sandėlis Nr. 3 (III statybos etapas) | | | |
| 3.1. Pastato bendrasis plotas.* | m ² | 291.87 | |
| 3.2. Pastato sandėliavimo plotas. * | m ² | 287.95 | |
| 3.3. Pastato tūris.* | m ³ | 1855 | |
| 3.4. Aukštų skaičius.* | vnt. | 1 | |
| 3.5. Pastato aukštis. * | m | 6.10 | Pagal BP 35 |
| 3.6. Energinio naudingumo klasė | | A+ | |

TRIJŲ SUBLOKUOTŲ SANDĖLIŲ, VILNIUJE, LIEPKALNIO G. 151 E, STATYBOS PROJEKTAS

PROJEKTINIAI PASIŪLYMAI

Sklypo kad. Nr. 0101/0159:550

AIŠKINAMASIS RAŠTAS

Statinio statybos vieta – Vilnius, Liepkalnio g. 151 E, sklypo kad. nr. 0101/0159:550, sklypo paskirtis – Kita, naudojimo būdas – Pramonės ir sandėliavimo objektų teritorijos.

Statinio pagrindinė naudojimo paskirtis – Sandėliavimo paskirties pastatai.

Statinio statybos rūšis – Nauja statyba.

Projektuojamų statinių sąrašas – 1. Sandėliavimo paskirties pastatas; 2. Sandėliavimo paskirties pastatas; 3. Sandėliavimo paskirties pastatas.

Projektuojamų statinių kategorijos – Neypatingi statiniai.

Projektinių pasiūlymų sprendinių paaiškinimas ir pagrindimas.

Sprendinių atitikimas galiojantiems TP dokumentams. Projekto sprendiniai neprieštarauja Vilniaus miesto bendrojo plano sprendiniams. Pastatas projektuojamas verslo, gamybos, pramonės teritorijoje PR 3.1.3.

Vilniaus miesto Bendrojo plano ištrauka

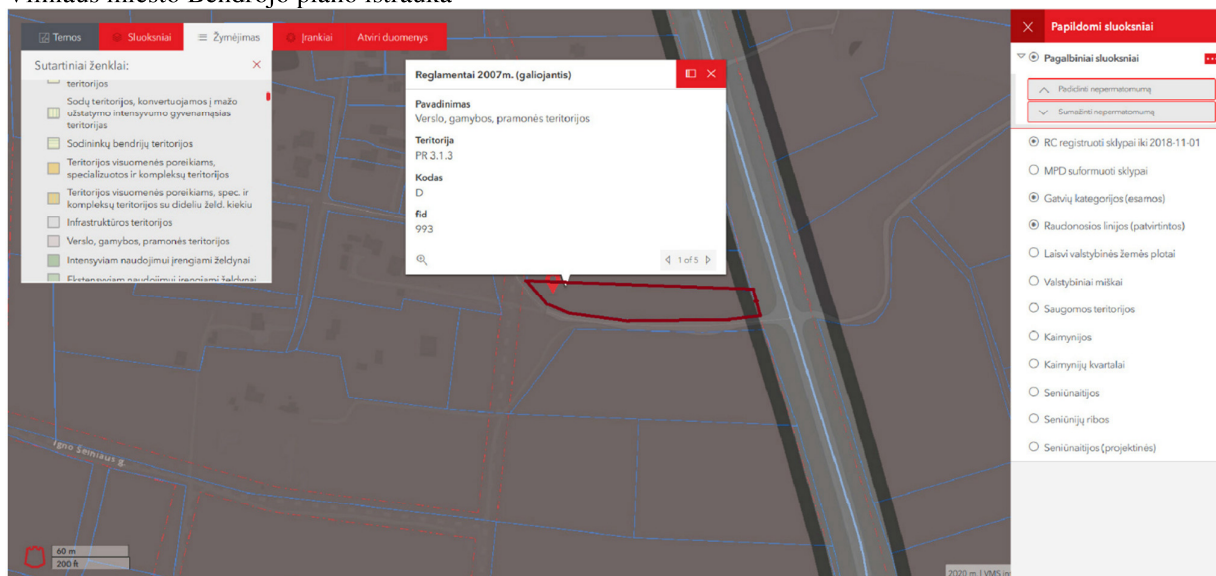

Vilniaus miesto Bendrojo plano pagrindinio brėžinio reglamentų lentelės ištrauka

| Teritorijos pavadinimas (funkcinė zona) | Vyraujantys teritorijos požymiai | Galimos pagrindinės tikslinės žemės naudojimo paskirtys bei naudojimo būdai | Rekomenduojama teritorijų struktūra % | | | Reglamentuojami dydžiai BP pažymėtos teritorijoms | | |
|--|---|--|---|---|-----------|--|---|--|
| | | | Gyvenamoji su komunikaciniais koridoriais | Viešąjo naudojimo želdynai | Socialinė | Maksimalus užstatymo intensyvumas U _{max} | Maksimalus pastatų aukštėjimas h _{max} (negalioja technologiniams įrenginiams) | |
| 1 | 2 | 3 | 4 | 5 | 6 | 7 | 8 | 9 |
| Teritorijos, netinkamos gyventi: | | Numatoma veikla neturi daryti neigiamo poveikio greta esančioms gyvenamosioms teritorijoms. | | | | | | |
| Verslo, gamybos, pramonės teritorijos | Žymėjimas Teritorijos, kuriose dominuoja darbo vietos. | <ul style="list-style-type: none"> • Žemės ūkio paskirties; • Miškų ūkio paskirties; • Kitos paskirties: <ul style="list-style-type: none"> - visuomeninės paskirties teritorijos; - pramonės ir sandėliavimo teritorijos; - komercinės paskirties objektų teritorijos; - inžinerinės infrastruktūros teritorijos; - rekreacinės teritorijos; - bendro naudojimo teritorijos; - teritorijos krašto apsaugos tikslams; - atliekų saugojimo, rūšiavimo ir utilizavimo teritorijos. | | ≥5 | | | | <5 a. Gali būti didinamas iki 35 m, esant ypatingai urbanistinei situacijai |
| 10 | | 11 | 12 | 13 | 14 | | | |
| | | PV 1.5.1; 2.3.4; 3.3.2; 4.3.1 PR 3.1.2; 5.1.1 | PV 2.1.5*; 3.2.1* * galima gyvenamoji statyba, jeigu leidžia higienos normos; papildomi reglamentai – BP brėžinyje „Gamtinio karkaso ir želdynų reglamentas“ | ŠV 2.1.6*; 2.2.1**; 3.2.2** PV 2.4.2; 4.5.2; 4.5.3**** PR 3.2.1*****; 5.1.2**** * su teritorija VT parkui; su galimybe nagrinėti gyv. teritorijų atsiradimą už VT ir pramoninių teritorijų sanitarinių apsaugos zonų ribų; ** papildomi reglamentai – BP brėžinyje „Gamtinio karkaso ir želdynų reglamentas“; *** su galimybe nagrinėti mažo užstatymo intensyvumo gyvenamųjų teritorijų atsiradimą už oro uosto triukšmo zonų ir pramoninėms teritorijoms taikomų sanitarinių apsaugos zonų ribų; konkretizuojant sprendinius kito lygmens teritorijų planavimo dokumentuose, galimas C kategorijos gatvės atsiradimas; papildomi reglamentai – BP brėžinyje „Gamtinio karkaso ir želdynų reglamentas“; **** Lentvario vandenvietės apsaugos zonos teritorijoje (pažymėta kaip „terminuotai iki 2015 metų žemės ūkio ir kitos teritorijos“) leidžiama veikla kaip ir „verslo, gamybos, pramonės“ funkciniame zonoje, jeigu ši veikla neprieštaruja teisės aktuose nustatytoms vandenvietės apsaugos normoms; ***** su galimybe nagrinėti mažo užstatymo intensyvumo gyvenamųjų teritorijų atsiradimą už oro uosto triukšmo zonų ir pramoninėms teritorijoms taikomų sanitarinių apsaugos zonų ribų. | | | | |

Projektiniai pasiūlymai. Vadovaujantis LR teritorijų planavimo įstatymo 20 str., STR 1.04.04:2017 „Statinio projektavimas, projekto ekspertizė“ 60 p., 4 per., projektiniai pasiūlymai rengiami naujai statomiems sandėliavimo paskirties pastatams.

Sklypo plano sprendiniai. Sklypas yra Vilniaus mieste, Naujininkų seniūnijoje, ribojamas Liepkalnio ir Juozapo Ambraziejaus gatvių. Aplinkiniuose sklypuose pastatų nėra. Sklype nėra įregistruotų pastatų ar statinių. Reljefas sklype sąlyginai lygus, be didesnių aukščių skirtumų. Sklype auga keletas menkaverčių medžių ir krūmų. Dalį medžių numatyta kirsti. Taip pat numatyta sodinti

naujus medžius. Sandėliavimo paskirties pastatai projektuojami palei šiaurinę sklypo ribą, galu į Liepkalnio gatvę. Susisiekimas organizuojamas pagal Vilniaus miesto savivaldybės administracijos 2019-12-17 išduotas Prijungimo prie susisiekimo komunikacijų sąlygas Nr. 19/1571. Patekimas į sklypą organizuojamas nuo Juozapo Ambraziejaus gatvės. Projektuojamas vienas įvažiavimas-išvažiavimas. Palei pastatų pietinius ir rytinį fasadus projektuojama skaldos dangos aikštelė ~ 2000 m². Aplink pastatą formuojamas apvažiavimas. Lengvieji automobiliai parkuojami esamoje aikštelėje. Sklype numatoma 23 % apželdintos teritorijos.

Automobilių parkavimo vietų poreikio skaičiavimas. Minimalus automobilių stovėjimo vietų skaičius pagal STR 2.06.04:2011 „Gatvės. Bendrieji reikalavimai“ 107 p.: sandėliavimo paskirties pastatai – 1 vieta 200 m² sandėlių ploto. Sandėliavimo pastato Nr. 1 sandėliavimo plotas ~ 570 m², sandėliavimo pastatų Nr. 2 ir Nr. 3 sandėliavimo plotas ~ 2x282 m². Viso ~ 1134 m² - 6 automobilių parkavimo vietos, 1 iš jų skirta ŽN (pagal STR 2.03.01:2001 „Statiniai ir teritorijos. Reikalavimai žmonių su negalia reikmėms“ 46 p.)

Architektūriniai sprendiniai. Projektuojami trys blokuoti sandėliai. Pastatai stačiakampio plano, vieno aukšto, dvišlaičiu stogu. Pastatų planinė struktūra funkcionali, parinkta pagal pastato paskirtį ir statytojo techninę užduotį. Pastatais formuojamas vientisas tūris. Architektūrinė išraiška utilitari, atitinkanti pastatų paskirtį. Spalva – tamsi pilka. Pastatų aukštis ~ 6.10 m.

Numatomas sandėlio Nr. 1 plotas – 581.00 m². Projektuojamos keturios sandėliavimo patalpos (po ~ 145 m²) su atskirais įėjimais, san. mazgas (~ 4.00 m²) ir techninė patalpa (~ 5.00 m²).

Numatomas sandėlio Nr. 2 plotas – 292.00 m². Projektuojamos dvi sandėliavimo patalpos (po ~ 145 m²) su atskirais įėjimais, san. mazgas (~ 3.00 m²).

Numatomas sandėlio Nr. 3 plotas – 292.00 m². Projektuojamos dvi sandėliavimo patalpos (po ~ 145 m²) su atskirais įėjimais, san. mazgas (~ 3.00 m²).

Technologinio proceso aprašymas. Projektuojamuose sandėliuose numatoma sandėliuoti įvairias mažmeninės prekybos pramonines prekes. Sandėliavimas organizuojamas ant moduliinių stelažų. Numatoma jog krova bus vykdoma elektriniais keltuvais. Projektuojami pakeliami vartai su durimis į kiekvieną sandėliavimo patalpą Projektuojamuose sandėliuose nenumatomos nuolatinės darbo vietos. Sandėliuose nebus sandėliuojamos pavojingos, sprogios ar degios medžiagos.

Laikančiosios konstrukcijos ir išorinės atitvaros. Pastatų pamatai gręžtiniai-poliniai. Konstruktyvinė schema – suvirintų plieno lakštų konstrukcijos. Didžiausias tarpatramis – 12 m. Sienos ir stogas – daugiasluoksnės termoizoliacinės plokštės.

Inžineriniai tinklai. Sklype numatoma projektuoti vietinius vandentiekio ir nuotekų įrenginius. Šalto vandens tiekimas numatomas iš sklype projektuojamo gręžinio. Karšto vandens ruošimui bus naudojami elektriniai įrenginiai. Buitinės nuotekos valomos sklype projektuojamuose vietiniuose valymo įrenginiuose. Išvalytas vanduo nukreipiamas į infiltracinius įrenginius. Lietaus vanduo surenkamas ir valomas. Objektas bus prijungtas prie elektros tinklų pagal išduotas prisijungimo sąlygas. Sandėliavimo patalpos nebus šildomos. Numatomas šildymas tik pagalbinėse patalpose. Šildymas numatomas šilumos siurbliais.

Statybinių atliekų tvarkymas. Statybinės atliekos bus tvarkomos LR atliekų įstatymo nustatyta tvarka. Atliekos turi būti rūšiuojamos, iki išvežimo ar panaudojimo kaupiamos ir saugomos aptvertoje statybietės teritorijoje konteineriuose, uždaroje talpose ar tvarkingose krūvose, jei neteršia aplinkos. Visos nepanaudotos statybinės atliekos išvežamos į Vilniaus miesto savivaldybės komunalinio ūkio nurodytą vietą.

PV, architektas Alvydas Kriščiūnas





SUTARTINIAI ŽYMĖJIMAI

- PROJEKTUOJAMI PASTATAI
- PROJEKTUOJAMA SKALDOS DANGA
- PROJEKTUOJAMA ASFALTO DANGA
- SĖJAMA VEJA
- SKLYPO RIBA

EKSPLIKACIJA

- ① PROJEKTUOJAMAS SANDĖLIS NR. 1
- ② PROJEKTUOJAMAS SANDĖLIS NR. 2
- ③ PROJEKTUOJAMAS SANDĖLIS NR. 3

UAB VAKARU ARCHITEKTŪRA
 Minijos g. 42-3a., Klaipėda, www.vakaruarchitektura.lt
 tel. 867810636; email: info@vakaruarchitektura.lt

OBJEKTAS
 TRIJŲ BLOKUOTŲ SANDĖLIŲ, VILNIUJE, LIEPKALNIO G. 151 E,
 STATYBOS PROJEKTAS
 Vilnius, Liepkalnio g. 151 E. Kad.Nr. 0101/0159:550

| ATESTATO NR. | PAREIGOS | PAVARDĖ | DATA | PARAŠAS |
|--------------|------------|------------------|---------|---------|
| A 1727 | PV ARCH. | A. KRIŠČIŪNAS | 2020 04 | |
| | ARCH. | G. STANKEVIČIENĖ | 2020 04 | |
| PP | STATYTOJAI | V. K. | | |

| BRĖŽINYS | Laida | Lapas | Lapų |
|----------------------------|-------|-------|------|
| SITUACIJOS SCHEMA M 1:1000 | 0 | 1 | 1 |
| VA-2020-PP | | | |

| SKLYPO TECHNINIAI RODIKLIAI | PAGAL PROJ. |
|------------------------------|---------------------|
| 1. SKLYPO PLOTAS | 4201 m ² |
| 2. SKLYPO UŽSTATYMO TANKUMAS | 30 % |
| 3. UŽSTATYMO INTENSIVUMAS | 28 % |
| 4. ŽELDYNŲ DALIS | 23 % |
| 5. PARKAVIMO VIETŲ SKAIČIUS | 6 vnt. |

| PASTATŲ IR STATINIŲ TECHNINIAI RODIKLIAI | |
|--|-----------------------|
| SANDĖLIS NR. 1 | |
| PASTATO BENDRAS PLOTAS | 580.16 m ² |
| PASTATO SANDELIAVIMO PLOTAS | 571.09 m ² |
| PASTATO AUKŠTIS | 6.10 m |
| PASTATO TŪRIS | 3691 m ³ |
| SANDĖLIS NR. 2 | |
| PASTATO BENDRAS PLOTAS | 291.87 m ² |
| PASTATO SANDELIAVIMO PLOTAS | 287.95 m ² |
| PASTATO AUKŠTIS | 6.10 m |
| PASTATO TŪRIS | 1855 m ³ |
| SANDĖLIS NR. 3 | |
| PASTATO BENDRAS PLOTAS | 291.87 m ² |
| PASTATO SANDELIAVIMO PLOTAS | 287.95 m ² |
| PASTATO AUKŠTIS | 6.10 m |
| PASTATO TŪRIS | 1855 m ³ |

EKSPLIKACIJA

- ① PROJEKTUOJAMAS SANDĖLIS NR. 1
- ② PROJEKTUOJAMAS SANDĖLIS NR. 2
- ③ PROJEKTUOJAMAS SANDĖLIS NR. 3

SUTARTINIAI ŽYMĖJIMAI

- PROJEKTUOJAMI PASTATAI
- PROJEKTUOJAMA SKALDOS DANGA
- PROJEKTUOJAMA ASFALTO DANGA
- SĖJAMA VEJA
- DUJOTIEKIO APSAUGOS ZONA
- SKLYPO RIBA
- PASTATŲ STATYBOS ETAPAI
- AIKŠTELĖS STATYBOS ETAPAI
- SP PATVIRTINTOS RAUDONOSIOS LINIJOS
- NUMATOMA AŽURINĖ METALINĖ TVORA
- ĮĖJIMAI Į PASTATUS
- NUMATOMAS ĮVAŽIAVIMAS Į SKLYPĄ
- NUMATOMA ATLIKŲ KONTEINERIO VIETA
- KERTAMI MEDŽIAI
- ESAMI MEDŽIAI
- NAUJAI SODINAMI MEDŽIAI
- PASTATO NULINĖ ALTITUDĖ

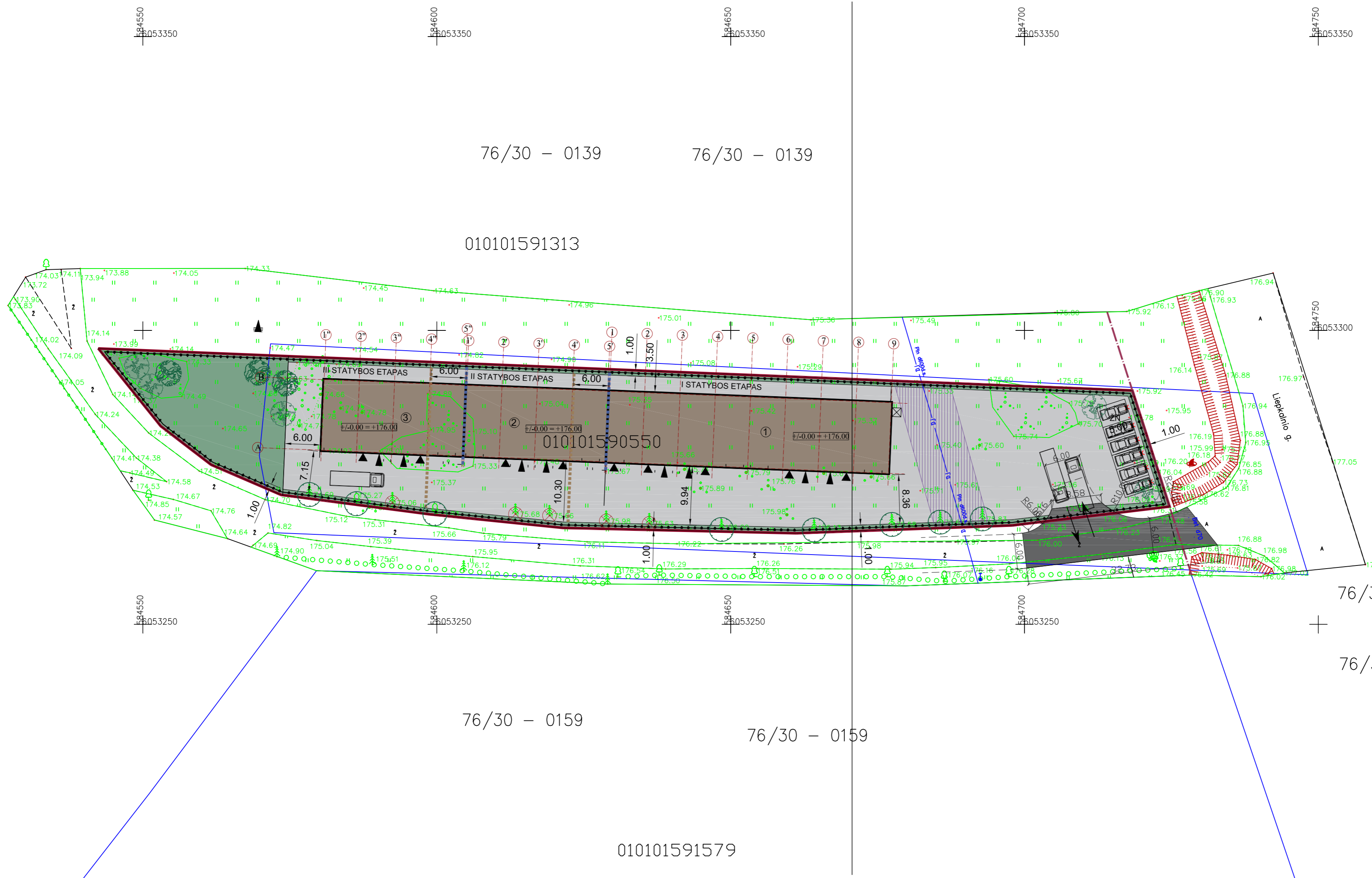

76/30 - 0139 76/30 - 0139

010101591313

76/30 - 0159

76/30 - 0159

010101591579

76/30 - 0140

76/30 - 0160

| | | | | | | |
|-------------------------------|-----------------------------|---------------------------------|------------------------|-------------------|---|------------|
| | | | | | OBJEKTAS TRIJŲ BLOKUOTŲ SANDELIŲ, VILNIUJE, LIEPKALNIO G. 151 E, STATYBOS PROJEKTAS Vilnius, Liepkalnio g. 151 E. Kad.Nr. 0101/0159:550 | |
| ATESTATO NR. A 1727 | PAVEIGOS PV ARCH. | PAVARDĖ A. KRISČIŪNAS | DATA 2020 04 | PARŠAS | BRĖŽINYS SKLYPO SUTVARKYMO PLANAS M 1:500 | Laida 0 |
| STATYTOJAI PP | V. K. | | | | VA-2020-PP | Lapas 1 |

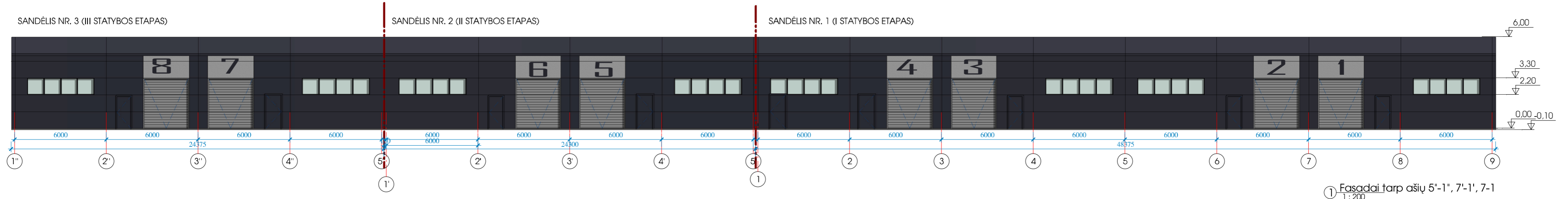

① Fasadai tarp ašiu 5'-1'', 7'-1', 7-1'
1:200

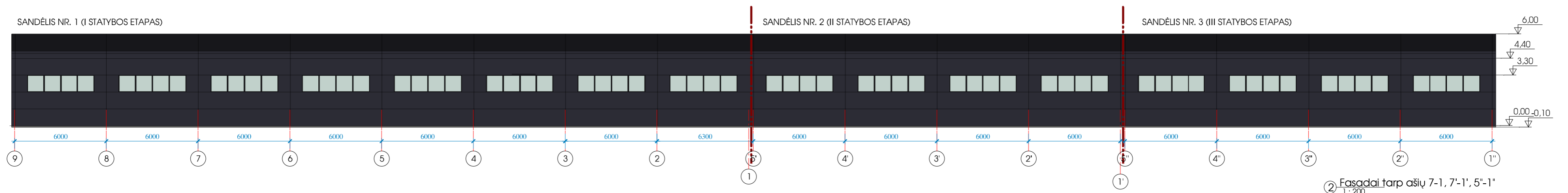

② Fasadai tarp ašiu 7-1', 7'-1', 5'-1'
1:200

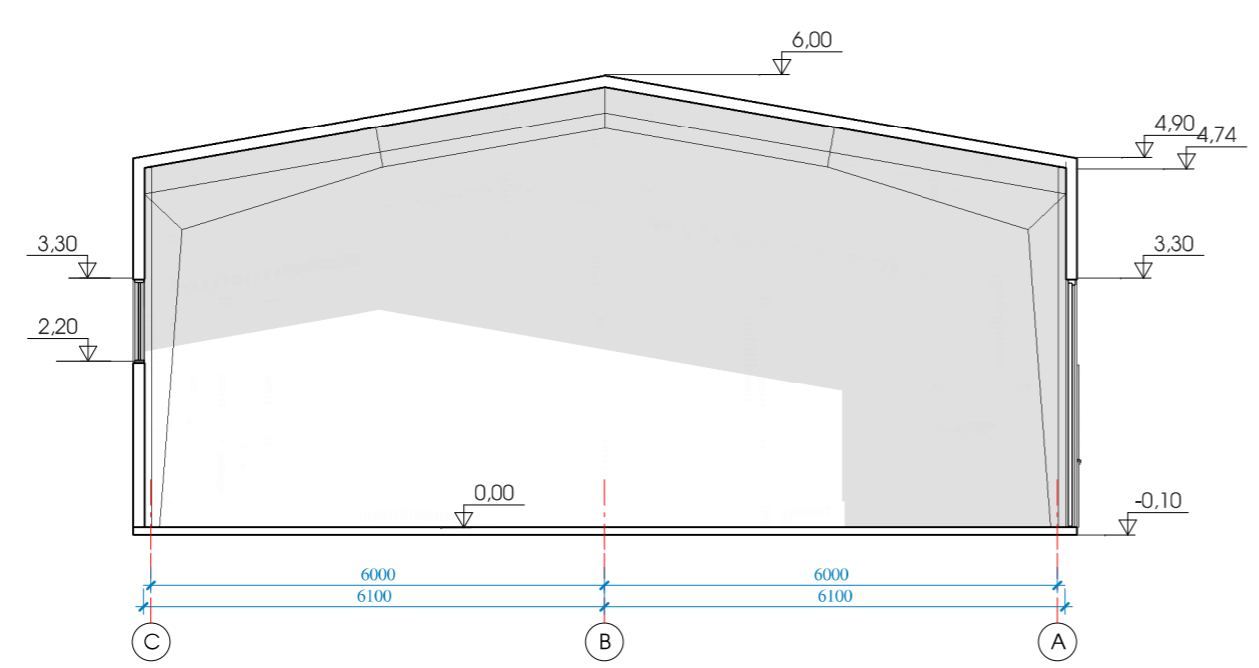

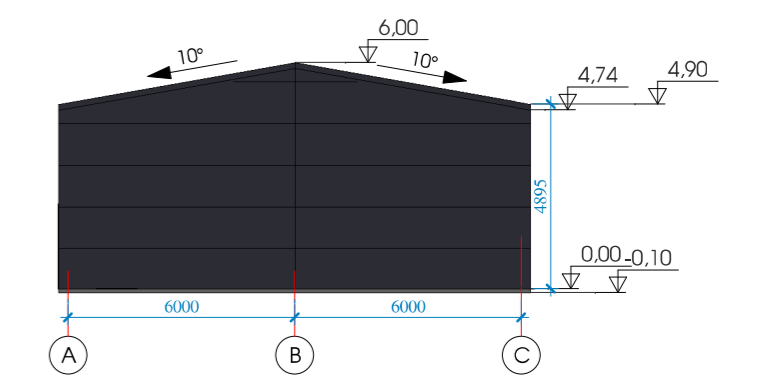

④ Pjūvis 1-1
1:100

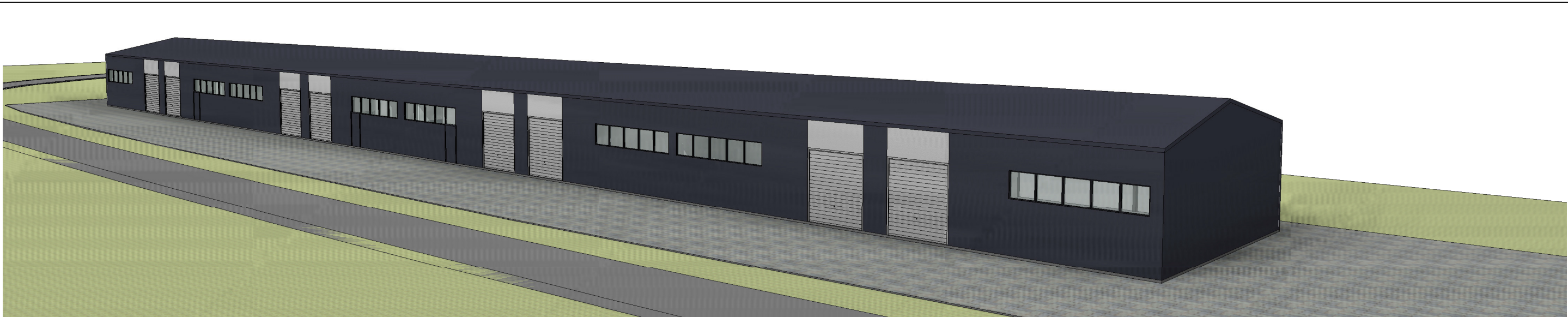

③ Fasadas tarp ašiu A-B
1:200

| | | | | | | |
|--|------------|---|------------------|---------|-----------------|-------|
|  UAB VAKARU ARCHITEKTŪRA Minijos g. 42-3a, Klaipėda, www.vakaruarhitektura.lt Tel. 867810636, email: info@vakaruarhitektura.lt | | Trijų sublokuotų sandėlių, Viliūnų, Liepkalnio g. 151E, statybos projektas | | | | |
| Atestato Nr. | Pareigos | Vardas, Pavardė | Parosas | Data | Fasadai, Pjūvis | Laida |
| A 1727 | PV Arch. | A. Kriščiūnas | | 2020-04 | | 0 |
| STADIJA | Statytojas | Arch. | G. Stankevičienė | 2020-04 | VA-2020-PP-A-02 | Lapas |
| PP | V. K. | | | | | 1 |

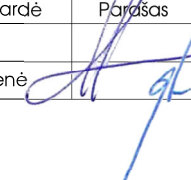

| | | | | | | | |
|---|------------|--|---|---------|---------------------------|-------|------|
|  UAB VAKARU ARCHITEKTŪRA Minijos g. 42-3a., Klaipėda, www.vakaruarchitektura.lt Tel. 867810636; email: info@vakaruarchitektura.lt | | Trijų sublokuotų sandėlių, Vilniuje, Liepkalnio g. 151E, statybos projektas | | | | | |
| Atestato Nr. | Pareigos | Vardas, Pavardė | Parasas | Data | Statinių erdvinis modelis | Laida | |
| A 1727 | PV Arch. | A. Kriščiūnas |  | 2020-04 | | 0 | |
| | Arch. | G. Stankevičienė | | 2020-04 | | | |
| STADIJA | Statytojas | | | | | Lapas | Lapų |
| PP | V. K. | | | | VA-2020-PP-A-03 | 1 | 1 |



VILNIAUS MIESTO SAVIVALDYBĖS ADMINISTRACIJA

PRITARIU
Vyriausiasis miesto architektas(parašas)
2020 m. 02 06 d.

Reg. Nr. PPU 22/20

PROJEKTINIŲ PASIŪLYMŲ RENGIMO UŽDUOTIS

2020 m.
Vilnius

1. Statinio projekto pavadinimas: Sandėliai žemės sklype kadastro Nr. 0101/0159:550, Pupinės k, Vilniuje, nauja statyba.
2. Nustatomi žemės sklypo naudojimo reglamentai

| | | |
|------|--|--|
| 2.1. | užstatymo tipas | Laisvo planavimo – blokuoti tarpusavyje. |
| 2.2. | užstatymo tankis | Iki 30 proc. |
| 2.3. | užstatymo intensyvumas | Iki 0,28 |
| 2.4. | aukštis (m) nuo statinių statybos zonos esamo žemės paviršiaus | Iki 7,11 m |
| 2.5. | maksimali absoliutinė altitudė (m) | Iki 183,70 m |
| 2.6. | aukštų skaičius (nuo–iki) | 1 aukštas |
| 2.7. | automobilių stovėjimo vietų skaičius | Norminis antžeminis automobilių parkavimas sklypo ribose, pagal STR 2.06.04:2014 „Gatvės ir vietinės reikšmės keliai. Bendrieji reikalavimai“ nuostatas. |
| 2.8. | priklausomų želdynų plotas | Ne mažiau kaip 10 procentų sklypo ploto |
| 2.9. | esamų medžių įvertinimas, taksacija | Nereikalinga |

3. Kiti reikalavimai

| | | |
|------|--|--|
| 3.1. | architektūrinės išraiškos priemonės: medžiagiškumas, spalva, tūrio formos, proporcijos, mastelis | Apdaila ir architektūrinė išraiška atitinkantį pastato paskirtį. |
| 3.2. | reikalavimai sklypo sutvarkymui ir apželdinimui | Parengti sklypo sutvarkymo ir apželdinimo sprendinius. |
| 3.3. | konteksto sąlygojami reikalavimai | Netaikomi (išlaikyti norminius atstumus nuo sklypo ribų iki projektuojamo pastato). |
| | reikalavimai susisiekimo ir inžinerinių tinklų plėtrai | Susisiekimo ir inžinerinių tinklų sprendiniai pagal juos eksploatuojančių institucijų sąlygas. |
| 3.4. | kiti teritorijų planavimo dokumentuose nustatyti reikalavimai (bendruosiuose, specialiuosiuose planuose) | Vadovautis Vilniaus miesto savivaldybės teritorijos bendrojo plano sprendiniais. Vykdyti Vilniaus miesto savivaldybės administracijos direktoriaus 2019-12-16 įsakymu Nr. 30-3178/19 „Dėl projektinių pasiūlymų ir techninio projekto įtraukimo į GIS duomenų bazę ir geoportalą „Vilnius 3D planas“ 1. punkto tvarkos aprašo nuostatas. |

| | | |
|------|---|--|
| 3.5. | su projekto įgyvendinimu susijusi būtina viešosios infrastruktūros plėtra | Susisiekimo komunikacijos pagal Infrastruktūros skyriaus išduotas susisiekimo sąlygas. |
| 3.6. | projektinių pasiūlymų vaizdinės informacijos parengimas | Objekto projektinius pasiūlymus ir vizualizacijas nustatyta tvarka teikti visuomenės aptarimui pagal STR 1.04.04:2017 „Statinio projektavimas, projekto ekspertizė“ VIII skyriaus nuostatas. |

Julijonas Bučelis, tel. 211 2684, julijonas.bucelis@vilnius.lt

Benius Bučelis, tel. 211 2754, vytautas.kondratas@vilnius.lt

Lietuvos Respublikos viešojo administravimo įstatymo 36 straipsnis: asmuo turi teisę apskusti viešojo administravimo subjekto priimtą administracinės procedūros sprendimą savo pasirinkimu administracinių ginčų komisijai arba administraciniam teismui įstatymų nustatyta tvarka.

DETALŪS METADUOMENYS

| | |
|---|--|
| Dokumento sudarytojas (-ai) | Vilniaus miesto savivaldybė 188710061, Konstitucijos pr. 3, LT-09601, Vilnius |
| Dokumento pavadinimas (antraštė) | DĖL PROJEKTINIŲ PASIŪLYMŲ RENGIMO UŽDUOTIES TVIRTINIMO PUPINĖS K. |
| Dokumento registracijos data ir numeris | 2020-02-06 Nr. A51-16743/20(3.3.2.26E-VMA) |
| Dokumento gavimo data ir dokumento gavimo registracijos numeris | – |
| Dokumento specifikacijos identifikavimo žymuo | ADOC-V1.0 |
| Parašo paskirtis | Pasirašymas |
| Parašą sukūrusio asmens vardas, pavardė ir pareigos | Mindaugas Pakalnis, Vyriausiojo miesto architekto skyriaus vedėjas, Vyriausiojo miesto architekto skyrius |
| Sertifikatas išduotas | MINDAUGAS PAKALNIS, Vilniaus miesto savivaldybės administracija LT |
| Parašo sukūrimo data ir laikas | 2020-02-06 10:43:58 (GMT+02:00) |
| Parašo formatas | XAdES-T |
| Laiko žymoje nurodytas laikas | 2020-02-06 10:44:10 (GMT+02:00) |
| Informacija apie sertifikavimo paslaugų teikėją | ADIC CA-A, Asmens dokumentu israsymo centras prie LR VRM LT |
| Sertifikato galiojimo laikas | 2018-11-19 11:01:47 – 2021-11-18 11:01:47 |
| Informacija apie būdus, naudotus metaduomenų vientisumui užtikrinti | "Registravimas" paskirties metaduomenų vientisumas užtikrintas naudojant "RCSC IssuingCA, VI Registru centras - i.k. 124110246 LT" išduotą sertifikatą "Dokumentų valdymo sistema Avilys, Vilniaus miesto savivaldybės administracija, į.k.188710061 LT", sertifikatas galioja nuo 2018-12-27 14:17:37 iki 2021-12-26 14:17:37 |
| Pagrindinio dokumento priedų skaičius | – |
| Pagrindinio dokumento pridedamų dokumentų skaičius | – |
| Priedamo dokumento sudarytojas (-ai) | – |
| Priedamo dokumento pavadinimas (antraštė) | – |
| Priedamo dokumento registracijos data ir numeris | – |
| Programinės įrangos, kuria naudojantis sudarytas elektroninis dokumentas, pavadinimas | Dokumentų valdymo sistema „Avilys“, versija 3.5.22 |
| Informacija apie elektroninio dokumento ir elektroninio (-ių) parašo (-ų) tikrinimą (tikrinimo data) | Atitinka specifikacijos keliamus reikalavimus. Visi dokumente esantys elektroniniai parašai galioja (2020-02-06 13:14:15) |
| Paieškos nuoroda | – |
| Papildomi metaduomenys | Nuorašą suformavo 2020-02-06 13:14:15 Dokumentų valdymo sistema „Avilys“ |



**VILNIAUS MIESTO SAVIVALDYBĖS ADMINISTRACIJOS
INFRASTRUKTŪROS SKYRIUS**

p. Giedrei Stankevičienei
giedre.mikalauskaite.s@gmail.com

2020-06- Nr. A51- 20(3.3.2.26E-INF)
I

**DĖL PROJEKTO „TRIJŲ SUBLOKUOTŲ SANDĖLIŲ VILNIUJE, LIEPKALNIO G. 151E,
STATYBOS PROJEKTAS“ PROJEKTINIŲ PASIŪLYMŲ**

Vilniaus miesto savivaldybės administracijos Infrastruktūros darbų priežiūros ir inžinerinių statinių projektų ir projektinių pasiūlymų vertinimo darbo grupė peržiūrėjo projekto „Trijų sublokuotų sandėlių Vilniuje, Liepkalnio g. 151E, statybos projektas“ projektinius pasiūlymus ir pasiūlymų sprendiniams pritaria.

Vedėjas

Virginijus Pauža

Danguolė Emilija Baleišytė, tel. (8 5) 211 2741, el. p. danguole.baleisyte@vilnius.lt



Biudžetinė įstaiga
Kodas 188710061
Duomenys kaupiami ir saugomi
Juridinių asmenų registre

Konstitucijos pr. 3
LT-09601 Vilnius
Tel. (8 5) 211 2155

El. p. savivaldybe@vilnius.lt
www.vilnius.lt



Tikime laisve
1990 KOVO 11

DETALŪS METADUOMENYS

| | |
|---|--|
| Dokumento sudarytojas (-ai) | Vilniaus miesto savivaldybė 188710061, Konstitucijos pr. 3, LT-09601, Vilnius |
| Dokumento pavadinimas (antraštė) | DĖL PROJEKTO „TRIJŲ SUBLOKUOTŲ SANDĖLIŲ VILNIUJE, LIEPKALNIO G. 151E, STATYBOS PROJEKTAS“ PROJEKTINIŲ PASIŪLYMŲ |
| Dokumento registracijos data ir numeris | 2020-06-05 Nr. A51-74150/20(3.3.2.26E-INF) |
| Dokumento gavimo data ir dokumento gavimo registracijos numeris | – |
| Dokumento specifikacijos identifikavimo žymuo | ADOC-V1.0 |
| Parašo paskirtis | Vizavimas |
| Parašą sukūrusio asmens vardas, pavardė ir pareigos | Linas Bartusevičius, Projektavimo poskyrio vedėjas, Infrastruktūros skyrius |
| Sertifikatas išduotas | LINAS,BARTUSEVIČIUS LT |
| Parašo sukūrimo data ir laikas | 2020-06-04 11:15:26 (GMT+03:00) |
| Parašo formatas | XAdES-T |
| Laiko žymoje nurodytas laikas | 2020-06-04 11:15:45 (GMT+03:00) |
| Informacija apie sertifikavimo paslaugų teikėją | EID-SK 2016, AS Sertifitseerimiskeskus EE |
| Sertifikato galiojimo laikas | 2019-08-30 17:52:14 – 2024-08-28 23:59:59 |
| Parašo paskirtis | Pasirašymas |
| Parašą sukūrusio asmens vardas, pavardė ir pareigos | Virginijus Pauža, Infrastruktūros skyriaus vedėjas, Infrastruktūros skyrius |
| Sertifikatas išduotas | VIRGINIJUS PAUŽA, Vilniaus miesto savivaldybės administracija LT |
| Parašo sukūrimo data ir laikas | 2020-06-05 08:17:57 (GMT+03:00) |
| Parašo formatas | XAdES-T |
| Laiko žymoje nurodytas laikas | 2020-06-05 08:18:15 (GMT+03:00) |
| Informacija apie sertifikavimo paslaugų teikėją | ADIC CA-A, Asmens dokumentu israsymo centras prie LR VRM LT |
| Sertifikato galiojimo laikas | 2017-11-17 10:04:02 – 2020-11-16 10:04:02 |
| Informacija apie būdus, naudotus metaduomenų vientisumui užtikrinti | "Registravimas" paskirties metaduomenų vientisumas užtikrintas naudojant "RCSC IssuingCA, VI Registru centras - i.k. 124110246 LT" išduotą sertifikatą "Dokumentų valdymo sistema Avilys, Vilniaus miesto savivaldybės administracija, į.k.188710061 LT", sertifikatas galioja nuo 2018-12-27 14:17:37 iki 2021-12-26 14:17:37 |
| Pagrindinio dokumento priedų skaičius | – |
| Pagrindinio dokumento pridedamų dokumentų skaičius | – |
| Priedamo dokumento sudarytojas (-ai) | – |
| Priedamo dokumento pavadinimas (antraštė) | – |
| Priedamo dokumento registracijos data ir numeris | – |
| Programinės įrangos, kuria naudojantis sudarytas elektroninis dokumentas, pavadinimas | Dokumentų valdymo sistema „Avilys“, versija 3.5.28 |
| Informacija apie elektroninio dokumento ir elektroninio (-ių) parašo (-ų) tikrinimą (tikrinimo data) | Atitinka specifikacijos keliamus reikalavimus. META-INF/signatures/signatures2.xml#SignatureElem_0: Certificate path validation failed for certificate (subject: Dokumentų valdymo sistema Avilys, valid from: 2018-12-27 14:17:37). Could not perform complete certificate validation because there is no specified service (OCSP or CRL) to get information about certificate revocation. |
| Paieškos nuoroda | – |
| Papildomi metaduomenys | Nuorašą suformavo 2020-06-05 13:04:30 Dokumentų valdymo sistema „Avilys“ |

DETALŪS METADUOMENYS

| | |
|---|--|
| Dokumento sudarytojas (-ai) | Vilniaus miesto savivaldybė 188710061, Konstitucijos pr. 3, LT-09601, Vilnius |
| Dokumento pavadinimas (antraštė) | DĖL PRITARIMO PROJEKTINIAMS PASIŪLYMAMS LIEPKALNIO G. 151E, VILNIUJE |
| Dokumento registracijos data ir numeris | 2020-08-14 Nr. A51-102139/20(3.3.2.26E-VMA) |
| Dokumento gavimo data ir dokumento gavimo registracijos numeris | – |
| Dokumento specifikacijos identifikavimo žymuo | ADOC-V1.0 |
| Parašo paskirtis | Pasirašymas |
| Parašą sukūrusio asmens vardas, pavardė ir pareigos | Mindaugas Pakalnis, Vyriausiojo miesto architekto skyriaus vedėjas, Vyriausiojo miesto architekto skyrius |
| Sertifikatas išduotas | MINDAUGAS PAKALNIS, Vilniaus miesto savivaldybės administracija LT |
| Parašo sukūrimo data ir laikas | 2020-08-14 09:04:02 (GMT+03:00) |
| Parašo formatas | XAdES-T |
| Laiko žymoje nurodytas laikas | 2020-08-14 09:04:38 (GMT+03:00) |
| Informacija apie sertifikavimo paslaugų teikėją | ADIC CA-A, Asmens dokumentu israsymo centras prie LR VRM LT |
| Sertifikato galiojimo laikas | 2018-11-19 11:01:47 – 2021-11-18 11:01:47 |
| Informacija apie būdus, naudotus metaduomenų vientisumui užtikrinti | "Registravimas" paskirties metaduomenų vientisumas užtikrintas naudojant "RCSC IssuingCA, VI Registru centras - i.k. 124110246 LT" išduotą sertifikatą "Dokumentų valdymo sistema Avilys, Vilniaus miesto savivaldybės administracija, į.k.188710061 LT", sertifikatas galioja nuo 2018-12-27 14:17:37 iki 2021-12-26 14:17:37 |
| Pagrindinio dokumento priedų skaičius | – |
| Pagrindinio dokumento pridedamų dokumentų skaičius | – |
| Priedamo dokumento sudarytojas (-ai) | – |
| Priedamo dokumento pavadinimas (antraštė) | – |
| Priedamo dokumento registracijos data ir numeris | – |
| Programinės įrangos, kuria naudojantis sudarytas elektroninis dokumentas, pavadinimas | Dokumentų valdymo sistema „Avilys“, versija 3.5.28 |
| Informacija apie elektroninio dokumento ir elektroninio (-ių) parašo (-ų) tikrinimą (tikrinimo data) | Atitinka specifikacijos keliamus reikalavimus. Visi dokumente esantys elektroniniai parašai galioja (2020-08-14 09:23:45) |
| Paieškos nuoroda | – |
| Papildomi metaduomenys | Nuorašą suformavo 2020-08-14 09:23:46 Dokumentų valdymo sistema „Avilys“ |