PATVIRTINTA: VILNIAUS M. SAVIVALDYBĖS
ADMINISTRACIJOS DIREKTORIAUS PAVADUOTOJO
2019m. mėn. d. ĮSAKYMU Nr.

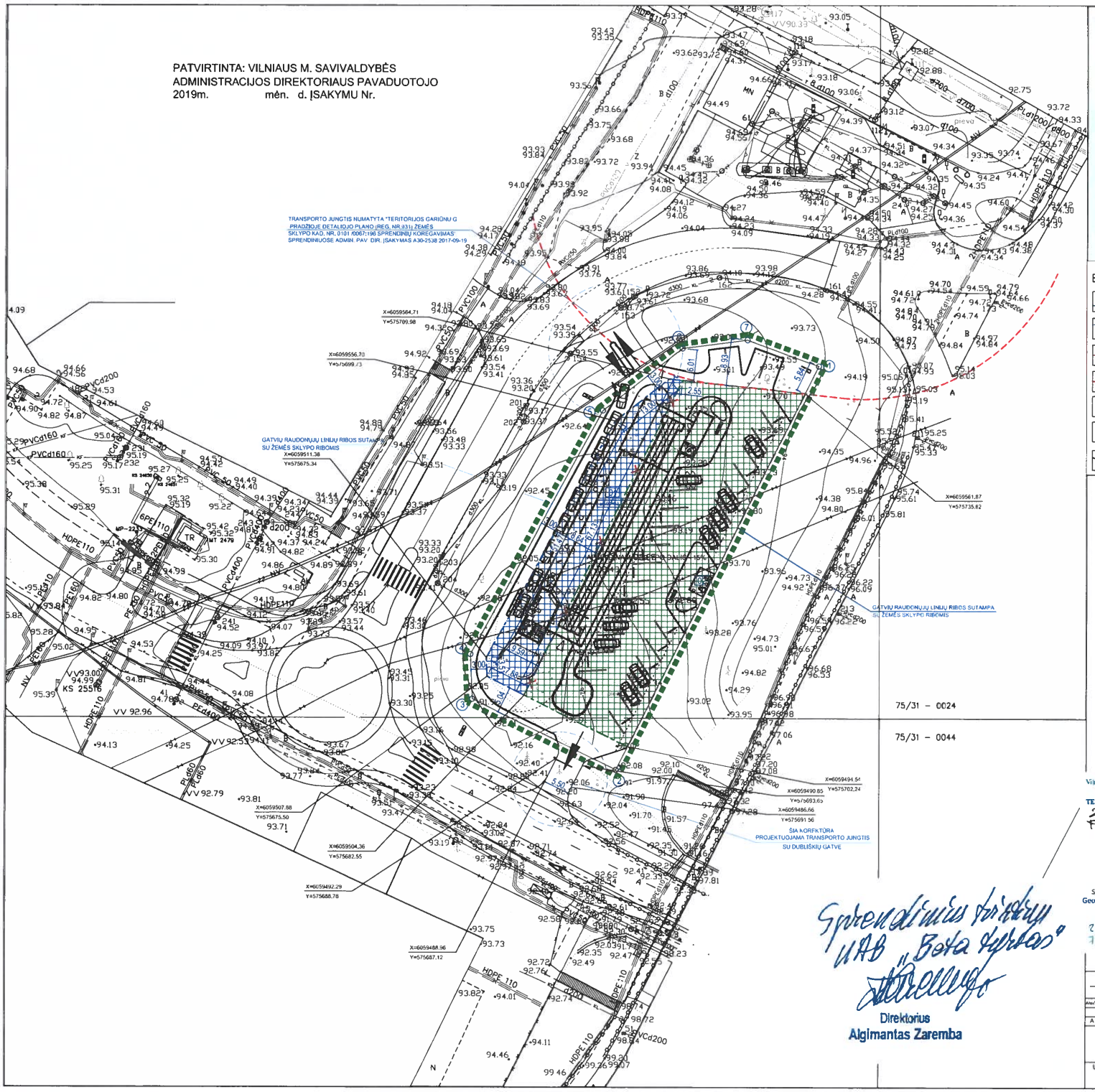

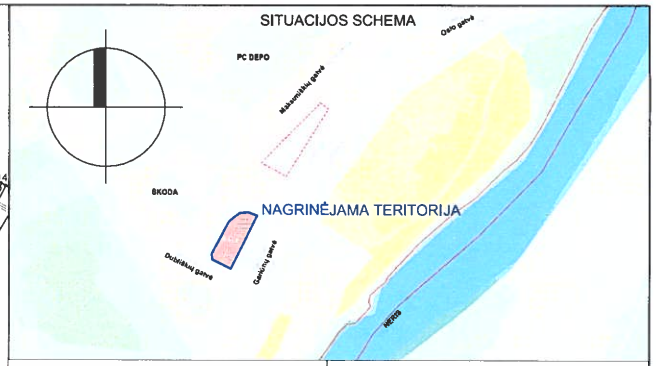

EKSPLIKACIJA IR SUTARTINIAI PAŽYMĖJIMAI

- SKLYPO RIBA
- GRETIMŲ SKLYPŲ RIBOS
- RAUDONOSIOS GATVĖS LINIJOS
- DEGALINĖS 40 m. AZ
- 01 PROJEKTUOJAMAS PASLAUGŲ PASKIRTIES PASTATAS - AUTOMOBILIŲ PLOVYKLA
- 02 PROJEKTUOJAMAS PASLAUGŲ PASKIRTIES PASTATAS - KLIENTŲ SAVITARNOS PASTATAS
- ĮVAŽIAVIMAS/IŠVAŽIAVIMAS ĮIŠ SKLYPO

DETALIOJO PLANO KOREKTŪROS EKSPLIKACIJA IR SUTARTINIAI PAŽYMĖJIMAI

- DETALIOJO PLANO KOREKTŪROS RIBOS
- ESAMA UŽSTATYMO RIBA
- NAIKINAMA UŽSTATYMO RIBA
- NAUJA UŽSTATYMO RIBA
- ESAMA UŽSTATYMO ZONA
- NAUJAI FORMUOJAMA UŽSTATYMO ZONA

PASTABOS:

- Ši detaliojo plano korektūra nepažeidžia įstatymų ir kitų teisės aktų reikalavimų, aukštesnio lygmens kompleksinio ar specialiojo teritorijų planavimo dokumento sprendinių;
- Teritorijos tvarkymo ir naudojimo režimas, statinių reglamentas ir servitutai yra nustatyti ir patvirtinti 2017 m. rugsėjo 19 d. Vilniaus miesto savivaldybės direktoriaus pavaduotojo įsakymu Nr.30-2538;
- Šiuo projektu koreguojama tik užstatymo **zona, riba ir įvažiavimai / išvažiavimai,** kiti reglamentai nustatyti "TERITORIJOS GARIŪNŲ G. PRADŽIOJE DETALIOJO PLANO (REG. NR.931) ŽEMĖS SKLYPO KAD. NR. 0101 /0067:196 SPRENDINIŲ KOREGAVIMA" nekeičiami;
- Projektas ir jo sprendiniai nepažeidžia trečiųjų asmenų interesų. Projektas atitinka įstatymų, kitų teisės aktų, projekto rengimo dokumentų, normatyvinių statybos techninių dokumentų, normatyvinių statinio saugos ir paskirties dokumentų nuostatas. Projekto sprendinius galima keisti tik gavus projekto rengėjo pritarimą;

Vilniaus miesto savivaldybės administracijos
Miesto plėtros departamentas
TERITORIJŲ PLANAVIMO KOMISIJA
2018-12-19/20
PROT. NR. 1-12-2
GIS NR. 7544

Sprendinius tvirtinu
UAB „Beta turtas"
Direktorius
Algimantas Zaremba

Užsakovas: UAB "BETA TURTAS"

WALL
Savičiaus g. 3, Vilnius
el.p. info@wall.lt
www.wall.lt

Objekto pavadinimas, statybos vieta
TERITORIJOS GARIŪNŲ G. PRADŽIOJE DETALIOJO PLANO (REG. NR.931) ŽEMĖS SKLYPO KAD. NR. 0101 /0067:196 SPRENDINIŲ KOREGAVIMAS KOREGUOJANT STATYBOS ZONĄ, RIBAS IR ĮVAŽIAVIMUS

A 1983	P.V.	D. Laucius	2018-11

Brėžinio pavadinimas
SKLYPO SUTVARKYMO PLANAS SU KOREGUOJAMA UŽSTATYMO ZONA, RIBA IR ĮVAŽIAVIMAIS

Etapas	Tekstinis žymuo	Lapas	Lapų
DP K		03	

Leidimo Nr. 46356
Aukštų sistema LAS07, Koordinačių sistema LKS-94
Topografinė-geodezinė informacija parengiama pagal teisės aktus ir standartus

Pareigos	V. Pavardė	Parašas	Individuali veikla (pad. nr (4 65) 332 4034) Vilniškės g. 31, Vilnius
Geodezininkas	R. Radiul[illegible]		Vilnius m. sav. Dublėškių, Gariūnų g. topografinė nuotrauka M 1:500
Kvalif. pad. Nr. IGKV-5[illegible]			

Masteliai	Lapų sk.	Lapo Nr.	Data
1:500	1	1	2016 09

Sj Vilniaus [illegible]as
Geografinės [illegible] macinių sistemos [illegible] kyrius
Asta [illegible]
2018 12 13
7544