



PROJEKTO NR.	<b>01</b>
PROJEKTO PAVADINIMAS	<b>SKULPTŪRŲ IR RIEDLENČIŲ PARKAS „VALAKUPĖS PARKAS“. VILNIUS. SUPAPRASTINTAS STATYBOS PROJEKTAS</b>
STATYTOJAS	<b>VILNIAUS MIESTO SAVIVALDYBĖ. PROJEKTAS „KURIU VILNIŲ“</b>
STATINIO KATEGORIJA	<b>NESUDĖTINGAS I KATEGORIJOS KITAS INŽINERINIS STATINYS</b>
STATYBOS RŪŠIS	<b>NAUJA STATYBA</b>
STADIJA	<b>PROJEKTINIAI PASIŪLYMAI</b>

<b>Pareigos</b>	<b>Pavardė</b>	<b>Parašas</b>
Projekto vadovas A2220	M.O	
Architektė BK0022721	K. G	

Pritariu:

STATYTOJAS: Vilniaus miesto savivaldybė, projektas „Kuriu Vilniu“  
STATYTOJO ĮGALIOJIMAS: MB „Labas Vytas“

*(jm, pavadinimas, pareigos, vardas pavardė, parašas)*

## BYLOS SUDĖTIES ŽINIARAŠTIS

Eil. Nr	Pavadinimas	Brėžinio kodas	Lapų sk.
<b>SUPAPRASTINTAS STATYBOS PROJEKTAS</b>			
<b>TEKSTINIAI DOKUMENTAI:</b>			
1.	Titulinis lapas		1
2.	Bylos sudėties žiniaraštis	01-XX-SSP-BSŽ	1
3.	Aiškinamasis raštas	01-XX-SSP-AR	10
<b>BRĖŽINIAI</b>			
4.	Situacijos schema M 1:4000	01-XX-SSP-PP-B.01	1
5.	Parko plano brėžinys M 1:250	01-XX-SSP-PP-B.02	1
6.	Parko aukščių (vertikalinis) planas M 1:250	01-XX-SSP-PP-B.03	1
7.	Parko pjūviai M 1:150	01-XX-SSP-PP-B.04	1
8.	Parko figūros-skulptūros	01-XX-SSP-PP-B.05	1
9.	Skulptūrų ir riedlenčių parko „Rio de Žirmūnai vizualizacija	01-XX-SSP-PP-B.06	1
<b>PRIEDAI</b>			
11.	Projektinių pasiūlymų rengimo užduotis		5

## AIŠKINAMASIS RAŠTAS

### TURINYS

1. PROJEKTINIŲ PASIŪLYMŲ RENGIMO TIKSLAS.....	2
2. STATINIO NAUDOJIMO PASKIRTIS.....	3
3. STATYBOS VIETA.....	2
4. PAŽINTINIAI DUOMENYS.....	5
5. VILNIAUS MIESTO SAVIVALDYBĖS BENDRASIS PLANAS.....	8
6. PROJEKTUOJAMO STATINIO RODIKLIAI.....	9
7. PROJEKTUOJAMO STATINIO ĮRENGIMO, KONSTRUKCINIAI SPRENDIMAI, APDAILOS MEDŽIAGOS. ....	9
8. PROJEKTUOJAMO SKULPTŪRŲ IR RIEDLENČIŲ PARKO SUPAPRASTINO STATYBOS PROJEKTO SPRENDINIŲ ATITIKTIS STATYBOS, TERITORIJŲ PLANAVIMO IR KITIEMS DOKUMENTAMS.....	10

## 1. PROJEKTINIŲ PASIŪLYMŲ RENGIMO TIKSLAS

Rengiami projektiniai pasiūlymai Vilniaus miesto savivaldybės organizuojamo konkurso „Kuriu Vilnių“ įgyvendinimui ir finansavimui atrinktam projektui „Valakupės parkas“ Pagrindiniai programos „Kuriu Vilnių“ uždaviniai yra atskleisti konkrečių miesto viešųjų erdvių identitetą ir skatinti teigiamus estetinius ir socialinius vietos ir bendruomenės pokyčius, menininkų raišką mieste, suburti gyventojų bendruomenes ir menininkus, gyvinti socialinę aplinką, aktyvinti verslo dalyvavimą kūrybiškai atnaujinant teritorijas, skatinti diskusijas miesto meno tema.

Rengiamų projektinių pasiūlymų projekto pavadinimas : „*Skulptūrų ir riedlenčių parkas „Valakupės parkas“. Vilnius. Supaprastintas statybos projektas*“.

Pagal STR.1.04.04:2017 „*Statinio projektavimas, projekto ekspertizė*“ projektuojamas „Skulptūrų ir riedlenčių parkas “Valakupės parkas“ yra priskiriamas prie visuomenei svarbių statinių ir jų dalių sąrašo, nes jo projektavimas ir statyba numatoma Vilniaus miesto savivaldybės programos „Kuriu Vilnių“ biudžeto lėšomis (STR 1.04.04:2017 4 priedas - „*Visų paskirčių naujai statomi ir (ar) rekonstruojami statiniai (išskyrus specialiosios paskirties pastatų pogrupyje (7.16) nurodytus kareivinių pastatus, policijos priešgaisrinių ir gelbėjimo tarnybų pastatus, slėptuves), kurių projektavimas ir (ar) statyba finansuojama Lietuvos Respublikos valstybės biudžeto (įskaitant Europos Sąjungos struktūrinių fondų ir kitos tarptautinės finansinės paramos lėšas) lėšomis, valstybės vardu pasiskolintomis arba valstybės garantuotų paskolų lėšomis, valstybės pinigų fondų lėšomis, savivaldybių biudžetų lėšomis*“).

Projektinių pasiūlymai parengti pagal STR 1.04.04:2017 „Statinio projektavimas, projekto ekspertizė“ 13 priedo nuostatus. Patvirtinus projektinių pasiūlymų užduotį numatomas visuomenės supažindinimas su statinio projektiniais pasiūlymais STR 1.04.04:2017 „Statinio projektavimas, projekto ekspertizė“ 4 priedo visuomenei svarbių statinių sąrašą)

## 2. STATINIO NAUDOJIMO PASKIRTIS

Projektuojamas skulptūrų ir riedlenčių parkas „Valakupės parkas“.

Projektuojamas statinys, kuriame ant projektuojamos horizontalios betoninės aikštelės numatomos mažo mastelio skirtingų menininkų sukurtos skulptūros, kurios gali būti naudojamos važinėjant riedlente.

Projektuojamą statinį sudaro betoninė aikštelė ( $S=357 \text{ m}^2$ ) ir ant jos montuojamos skulptūros (8 vnt. skirtingų skulptūrų, aukščiausios skulptūros aukštis 2,07 m).

Pagal STR 1.01.0:2017 „Statinių klasifikavimas“ pirmą skirsnį ir septinto skirsnio 12 punktą, pagrindinė statinio naudojimo paskirtis - **kitos paskirties inžinerinis statinys** .

Pagal pagrindines geometrines savybes, didžiausią projektuojamo statinio dalį sudaro horizontali betoninė skulptūrų parko aikštelė, todėl statinio kategorija skaičiuojama pagal STR 1.01.03:2017 „Statinių klasifikavimas“, VI skyrius, antras skirsnis, 3 lentelės 4.2 punktą „,kiti inžineriniai statiniai“.)”

II kategorijos statinio :  $10 < K < 10\ 000$

Projektuojamas  $S = 357 \text{ m}^2$ ,  $h$  (Aukšč. Taško)= 2,07 m;

$$K = S \times H^3$$

$$K = 357 \times 2,07^3 = 3801,336$$

$$10 < \mathbf{3166,50} < 10000$$

Projektuojamo kitos paskirties inžinerinio statinio kategorija : **I grupės nesudėtingas statintys**.

### 3. STATYBOS VIETA

Projektuojamas skulptūrų ir riedlenčių parkas „Valakupės parkas“ yra Vilniaus mieste, Žirmūnų mikrorajone, po Valakampių tiltu (pav.1)



pav.1

#### 4. PAŽINTINIAI DUOMENYS

**Projektuojamo parko vieta:** Vilnius, Žirmūnų mikrorajonas, Valakampių tilto patiltė, Kareivių g.. Projektuojamas parkas yra valstybinėje žemėje, kurioje nesuformuotas žemės sklypas. Leidimas naudotis žeme gautas, Nacionalinės žemės tarnybos prie žemės ūkio ministerijos Vilniaus miesto skyriaus sutikimas pateikiamas prieduose (žr. Projekto bylos priedai)

**Servitutai:** Nėra;

**Specialiosios žemės ir miško naudojimo sąlygos:** Paviršinių vandens telkinių specialiosios žemės naudojimo sąlygos

Projektuojamas parkas yra greta Neries upės. Pagal LR aplinkos ministro 2022-09-02 įsakymu patvirtintą „Paviršinių vandens telkinių apsaugos zonų ir pakrančių apsaugos juostų nustatymo tvarkos aprašą“ remiantis II skyriumi nustatyta Neries upės apsaugos zona - 500m.

Projektuojamas parkas patenka į Neries upės apsaugos zoną.

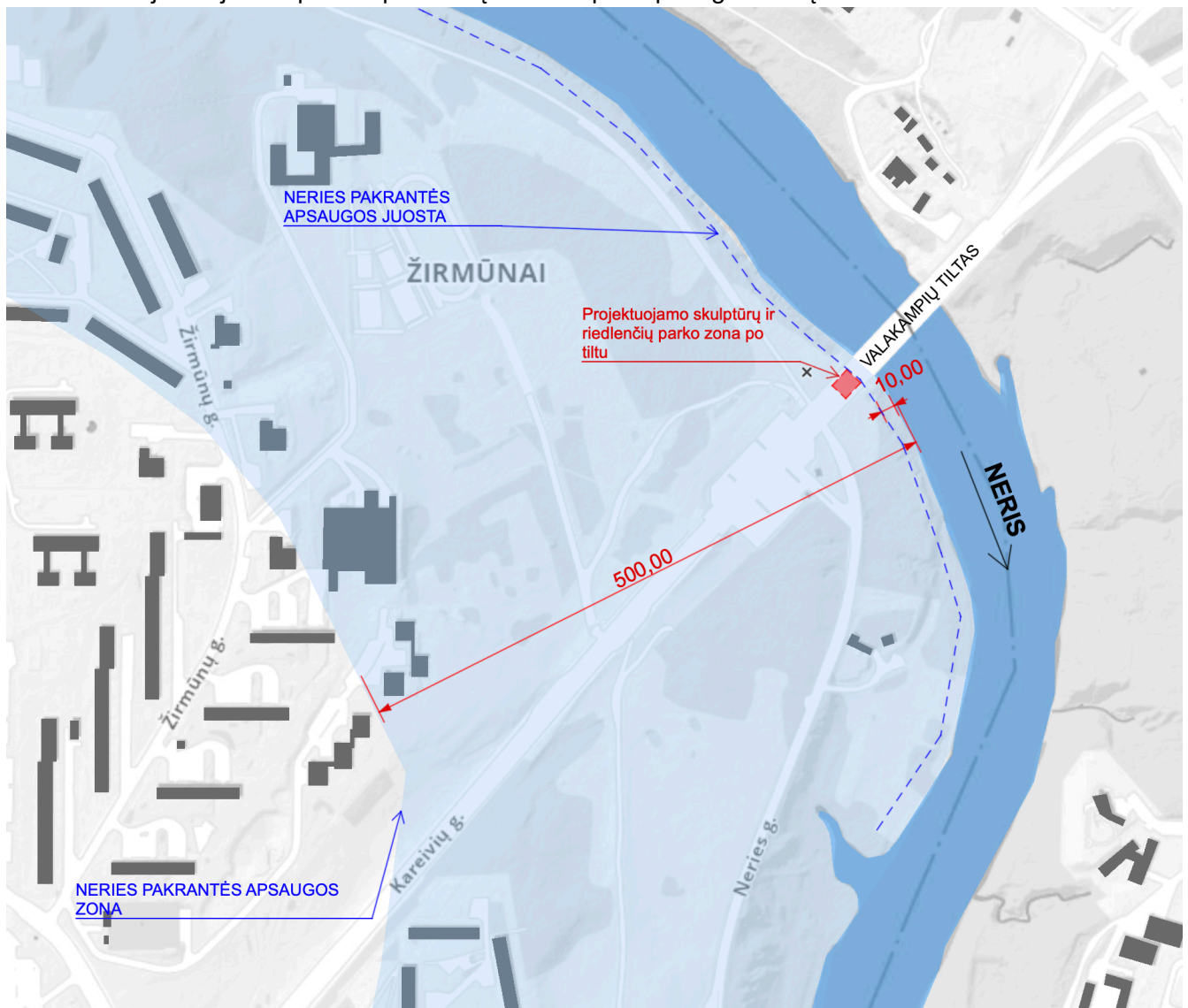

Pagal LR aplinkos ministro 2022-09-02 įsakymu patvirtintą „Paviršinių vandens telkinių apsaugos zonų ir pakrančių apsaugos juostų nustatymo tvarkos aprašą“ remiantis III skyriumi nustatyta Neries upės apsaugos juosta - 10 m. Projektuojamas parkas nepatenka į Neries upės apsaugos juostą.

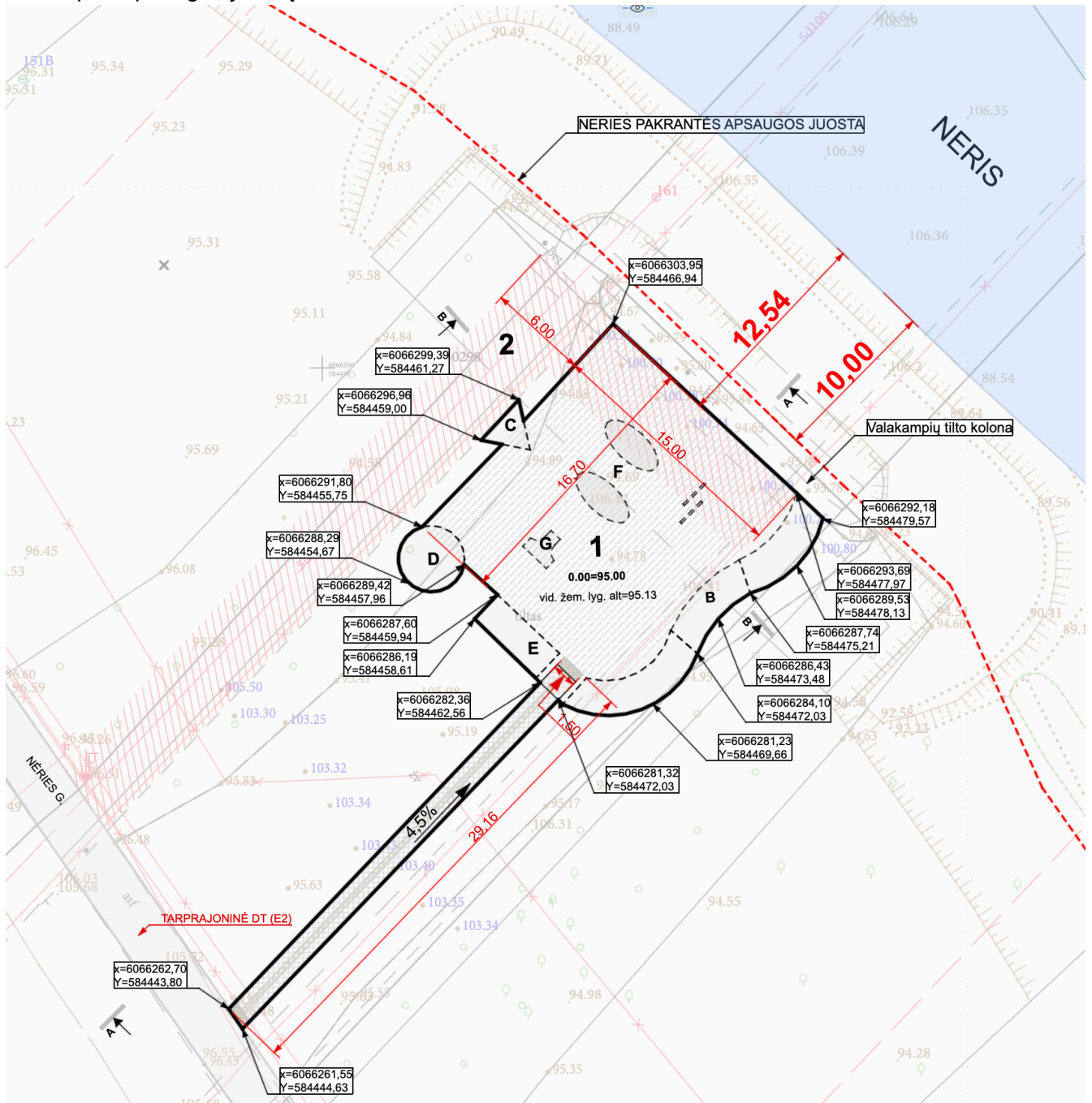

**Projektuojamo parko teritorijos gretimbės:** projektuojamas parkas yra po Valakampių tiltu, Žirmūnų mikrorajono pusėje. Rytinėje pusėje parko teritorija yra gretima esamam dviračių takui (tarprajoninė DT E2), pietinėje parko teritorijos pusėje pėsčiomis pasiekiamu atstumu - Žirmūnų paplūdimiui.

**Parko susisiekimo sistema:** Projektuojamas parkas pasiekiamas greta einančiu dviračių taku, Nėries gatve, pėsčiųjų jungtis patekimui į parką projektuojama prisijungiant prie Nėries gatvės pagal gautas prisijungimo prie Vilniaus miesto komunikacijų sąlygas Nr. 22/222 (2022 04 27); Projektuojamas 1,5 m pločio pėsčiųjų takas. Takas ženklinamas taktilinėmis plytelėmis (vedimo bei įspėjimo paviršiais) pagal STR 2.03.01:2019 „Statinių prieinamumas reikalavimus“.

**Projektuojamo parko teritorijos reljefas:** Esamas teritorijos reljefas yra tolygiai besileidžiantis šiaurės rytų kryptimi. Vidutinė esama žemės altitudė  $95,13$  (apskaičiuojama  $(94,69+94,92+95,63+95,28)/4 = 95,13$ )

**Projektuojamo parko zonoje esantys želdiniai:** Projektuojamo parko teritorijoje esamų želdinių nėra. Parko teritorijos ribų pakraščiuose (pradedant 5 m nuotoliu) auga medžiai (daugiausia uosialapiai klevai) ir krūmai (avietės/gervuogės), teritorijos želdynai netvarkomi, yra krituolių medžių, savaime prisisėjusių ūglių. Visus greta esančius medžius ir krūmus numatoma išsaugoti, projekto apimtyje aplink augančių želdynų nenumatoma keisti.

**Teritorijoje esantys statiniai:** Projektuojamas parkas yra po Valakampių tiltu. Gautas Valakampių tiltą administruojančios įmonės „Tiltuva“ sutikimas dėl parko statybos. Sutikimas pateikiamas prieduose (žr. Projekto bylos priedai);

**Griaunami statiniai:** teritorijoje esantys statiniai negriaunami.

**Esamos teritorijos nuotraukos:**



*pav.2 Teritorijos nuotrauka nuo dviračių tako*

## 5. VILNIAUS MIESTO SAVIVALDYBĖS BENDRASIS PLANAS

Pagal Vilniaus miesto savivaldybės bendrąjį planą projektuojamas parkas patenka į Žirmūnų mikrorajono ID 151 teritoriją.

**Funkcinės zonos tipas:** Inžinerinės infrastruktūros koridorių zona;

**Pagrindinė žemės naudojimo paskirtis :** KT (kitos paskirties žemė, 7) miestų ir gyvenviečių bendram (viešam) naudojimui bei kitiems vietos savivaldybių poreikiams)



*Ištrauka iš Vilniaus miesto savivaldybės bendrojo plano*

## 6. PROJEKTUOJAMO STATINIO RODIKLIAI

STATINIO UŽSTATYMO PLOTAS	357 m <sup>2</sup>
STATINIO AUKŠTIS (aukščiausios skulptūros aukštis nuo projektuojamos zonos vidutinės esamos žemės altitudės)	2,07 m
STATINIO AUKŠČIAUSIO TAŠKO VIRŠAUS ALTITUDE	97,20

PASTABA: Statinio užstatymo plotą sudaro 357 m<sup>2</sup> skulptūrų parkas.

PASTABA: Vidutinė projektuojamos zonos žemės altitudė 95,13 ( apskaičiuojama  $(94,69+94,92+95,63+95,28)/4 = 95,13$ . Esamas teritorijos reljefas nekeičiamas.

## 7. PROJEKTUOJAMO STATINIO ĮRENGIMO, KONSTRUKCINIAI SPRENDIMAI, APDAILOS MEDŽIAGOS.

Projektuojamas skulptūrų ir riedlenčių parkas susideda iš horizontalaus parko pagrindo – ant esamo grunto įrengiamos, nedidelio storio šlifuito betono aikštelės ir pagal parengtą planą numatyta tvarka ant jos montuojamų meninkų suprojektuotų mažo mastelio skulptūrų. Skulptūros įrengiamos vietoje arba atvežamos dalinai parengtos ir baigiamos montuoti vietoje. Skulptūrų konstravimo ir techninis kūrimo principas yra DIY( ang. *Do it yourself*), t.y. skulptūroms kurti planuojama panaudoti antrines, nežalingas, saugias vietines statybines ir konstrukcines medžiagas (betoną, plytas), taip skatinant ekologiją, antrinį medžiagų panaudojimą.

Pastatytų skulptūrų apdaila: skulptūros dažomos, dekoruojamos mozaika.

DIY principu statomų figūrų pavyzdžiai:



Pav.3 Nuotraukos iš suomių architekto Jannis Saario dirbtuvių „ DIY Concrete workshop. Designing and building "Do it your self"- skateobstacles." 2012 m. Helsinkyje

## 8. PROJEKTUOJAMO SKULPTŪRŲ IR RIEDLENČIŲ PARKO STATYBOS PROJEKTO SPRENDINIŲ ATITIKTIS STATYBOS, TERITORIJŲ PLANAVIMO IR KITIEMS DOKUMENTAMS

Projektuojamo skulptūrų ir riedlenčių parko sprendiniai atitinka esminius statinio ir statinio architektūros reikalavimus, nepažeidžia trečiųjų asmenų interesų.

- Projektas neprieštaruja projekto rengimo dokumentams, teritorijų planavimo dokumentams (*Lietuvos Respublikos statybos įstatymas, Lietuvos Respublikos Teritorijų planavimo ir statybos valstybinės priežiūros įstatymas*)
- Esminiams statinio ir statinio architektūros, aplinkos, kraštovaizdžio, nekilnojamųjų kultūros paveldo dokumentams ir įstatymams (*Lietuvos Respublikos statybos įstatymas, Lietuvos Respublikos Teritorijų planavimo ir statybos valstybinės priežiūros įstatymas, STR 1.01.02:2016 „Normatyviniai statybos techniniai dokumentai“, STR 1.01.03:2017 „Statinių klasifikavimas“*).
- vertybių, trečiųjų asmenų interesų apsaugos reikalavimams (*Lietuvos Respublikos statybos įstatymas, Lietuvos Respublikos Teritorijų planavimo ir statybos valstybinės priežiūros įstatymas*).

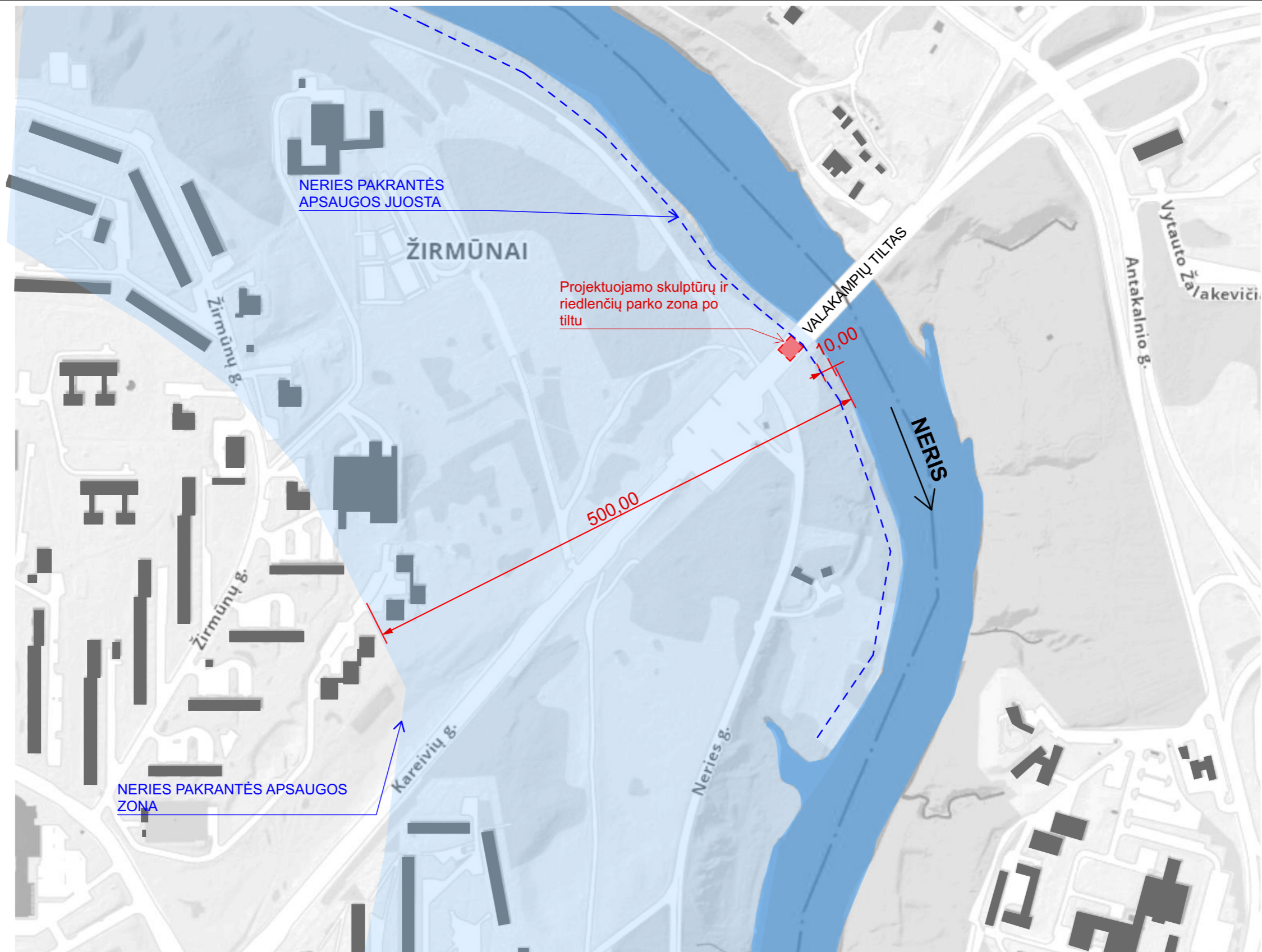

SUTARTINIAI ŽYMĖJIMAI	
<span style="display: inline-block; width: 15px; height: 10px; background-color: red; border: 1px solid black;"></span>	Projektuojamas parkas
<span style="display: inline-block; width: 15px; border-bottom: 2px dashed blue;"></span>	Neris upės pakrančių apsaugos juosta (10m)
<span style="display: inline-block; width: 15px; height: 10px; background-color: lightblue; border: 1px solid blue;"></span>	Neris upės pakrančių apsaugos zona (500m)

0		Projekto ekspertizei. Statybos leidimui	
LAIDA	IŠLEIDIMO DATA	LAIDOS STATUSAS, KEITIMO PRIEŽASTIS (JEI TAIKOMA)	
KVAL. PATV. DOK. NR.		STATINIO PROJEKTO PAVADINIMAS	
A 2220	PV	Skulptūrų ir riedlenčių parkas „Valakupės parkas“, po Valakampių tiltu, Kareivių g., Vilnius. Statybos projektas	
BK022721	ARCH	DOKUMENTO PAVADINIMAS	
		<b>Situacijos schema M 1:4000</b>	
Kalbos trumpinys	STATYTOJAS IR (ARBA) UŽSAKOVAS	DOKUMENTO ŽYMUO	LAPAS LAPŲ
LT	Vilniaus miesto savivaldybė (l.k. 188710061) Meno projektų rėmimo programa „Kuriu Vilnių“	01-XX-SSP-PP.B-01	1 1

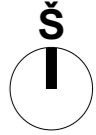
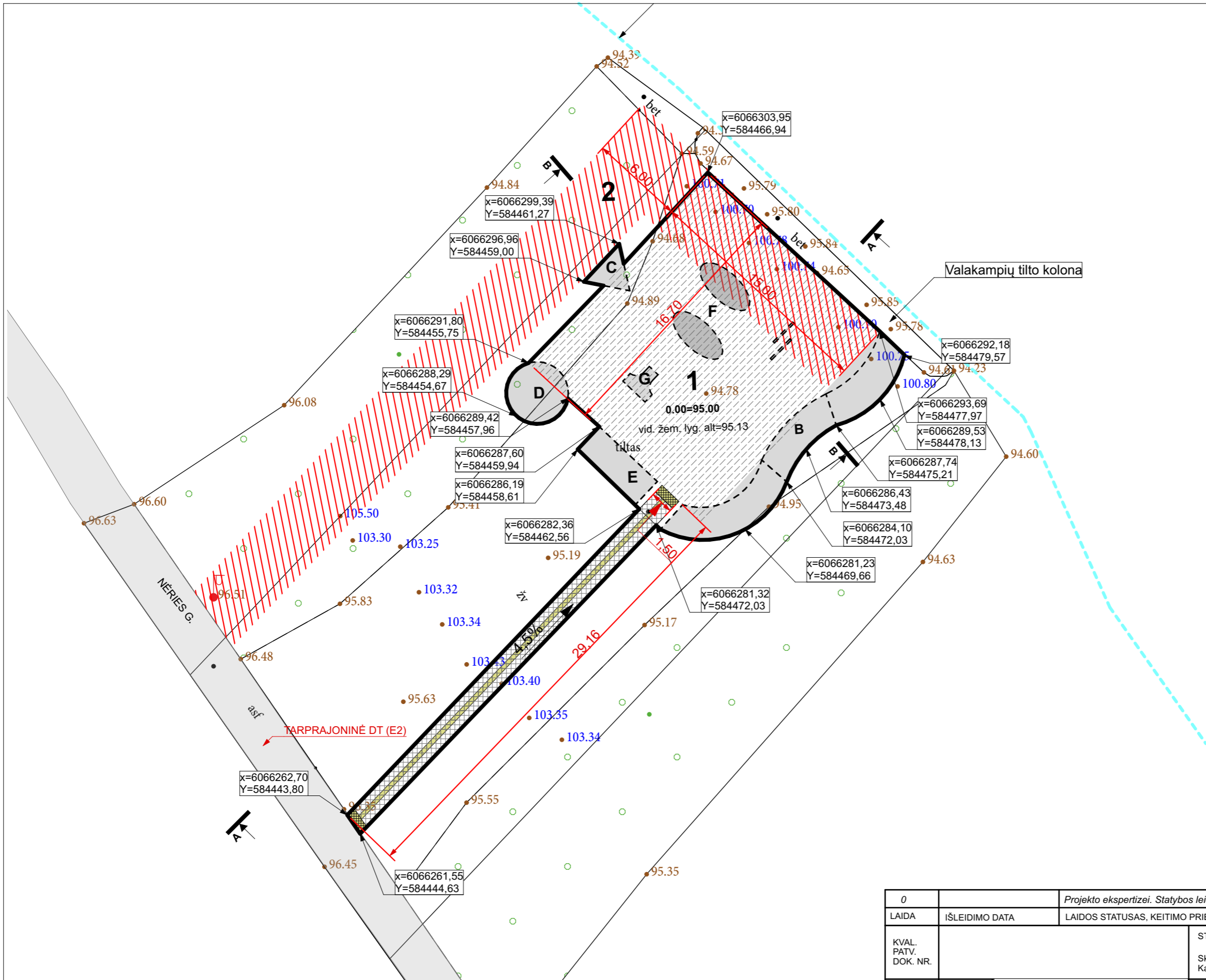

PROJEKTO PLANO EKSPLIKACIJA	
<b>1</b>	Skulptūrų ir riedlenčių parkas
<b>2</b>	„Tiltuvos“ servituta zona tilto aptarnavimui
<b>A-G</b>	Skulptūros
SUTARTINIAI ŽYMĖJIMAI	
	Parko kontūras
	Skulptūros
	Šlifuito betono danga
	Servituta zona „Tiltuvos“ tilto aptarnavimui
	Dviračių takas (tarprajoninis DT E2)
	Neries upės pakrančių apsaugos juosta

BENDRIEJI PLANO RODIKLIAI	
Skulptūrų ir riedlenčių parko bendras plotas	<b>357,00 m<sup>2</sup></b>
<i>Pastaba: matmenys nurodyti metrais</i>	

Parko planas 1:250

0	Projekto ekspertizei. Statybos leidimui	
LAIDA	IŠLEIDIMO DATA	LAIDOS STATUSAS, KEITIMO PRIEŽASTIS (JEI TAIKOMA)
KVAL. PATV. DOK. NR.	STATINIO PROJEKTO PAVADINIMAS	
A 2220	PV	Skulptūrų ir riedlenčių parkas „Valakupės parkas“, po Valakampių tilto, Kareivių g., Vilnius. Statybos projektas
BK022721	ARCH	DOKUMENTO PAVADINIMAS
		<b>Riedlenčių ir skulptūrų plano schema M 1:250</b>
Kalbos trumpinys LT	STATYTOJAS IR (ARBA) UŽSAKOVAS Vilniaus miesto savivaldybė (l.k. 188710061) Meno projektų rėmimo programa „Kuriu Vilnių“	DOKUMENTO ŽYMUO
		01-XX-SSP-PP.B-02
		LAPAS LAPŲ
		1 1

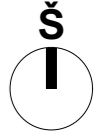
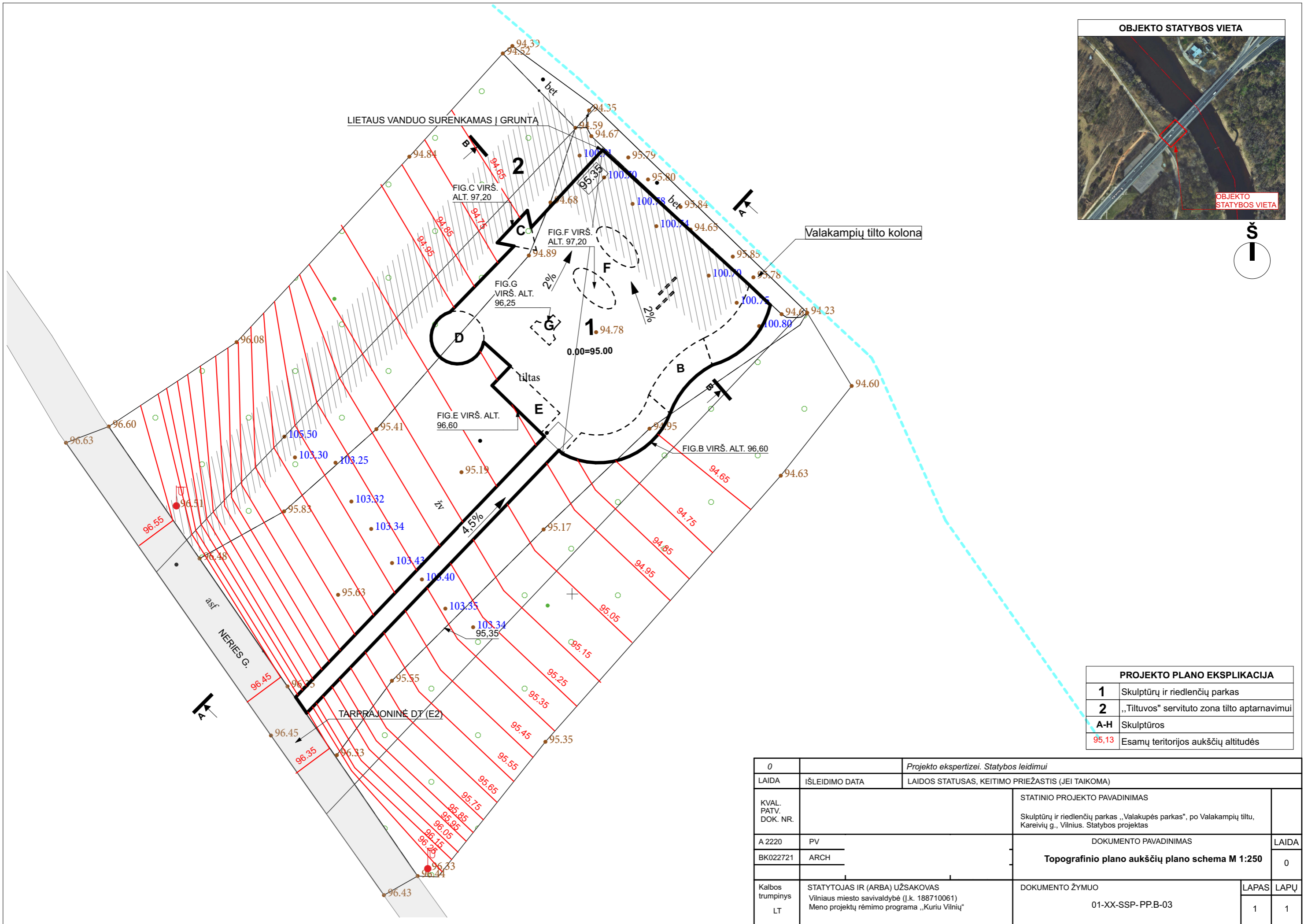

PROJEKTO PLANO EKSPLIKACIJA	
1	Skulptūrų ir riedlenčių parkas
2	„Tiltuvos“ servituto zona tilto aptarnavimui
A-H	Skulptūros
95,13	Esamų teritorijos aukščių altitudės

0	Projekto ekspertizei. Statybos leidimui		
LAIDA	IŠLEIDIMO DATA	LAIDOS STATUSAS, KEITIMO PRIEŽASTIS (JEI TAIKOMA)	
KVAL. PATV. DOK. NR.	STATINIO PROJEKTO PAVADINIMAS		
A 2220	PV	Skulptūrų ir riedlenčių parkas „Valakupės parkas“, po Valakampių tilto, Kareivių g., Vilnius. Statybos projektas	
BK022721	ARCH	DOKUMENTO PAVADINIMAS	LAIDA
		<b>Topografinio plano aukščių plano schema M 1:250</b>	0
Kalbos trumpinys LT	STATYTOJAS IR (ARBA) UŽSAKOVAS Vilniaus miesto savivaldybė (l.k. 188710061) Meno projektų rėmimo programa „Kuriu Vilnių“	DOKUMENTO ŽYMUO	LAPAS LAPŲ
		01-XX-SSP-PP.B-03	1 1

# VALAKAMPIŲ TILTAS

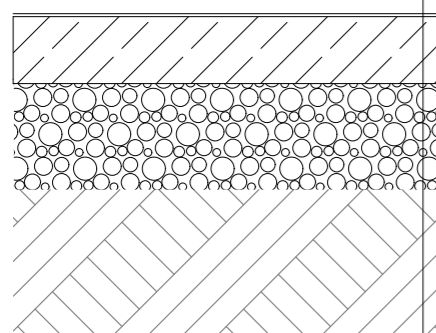
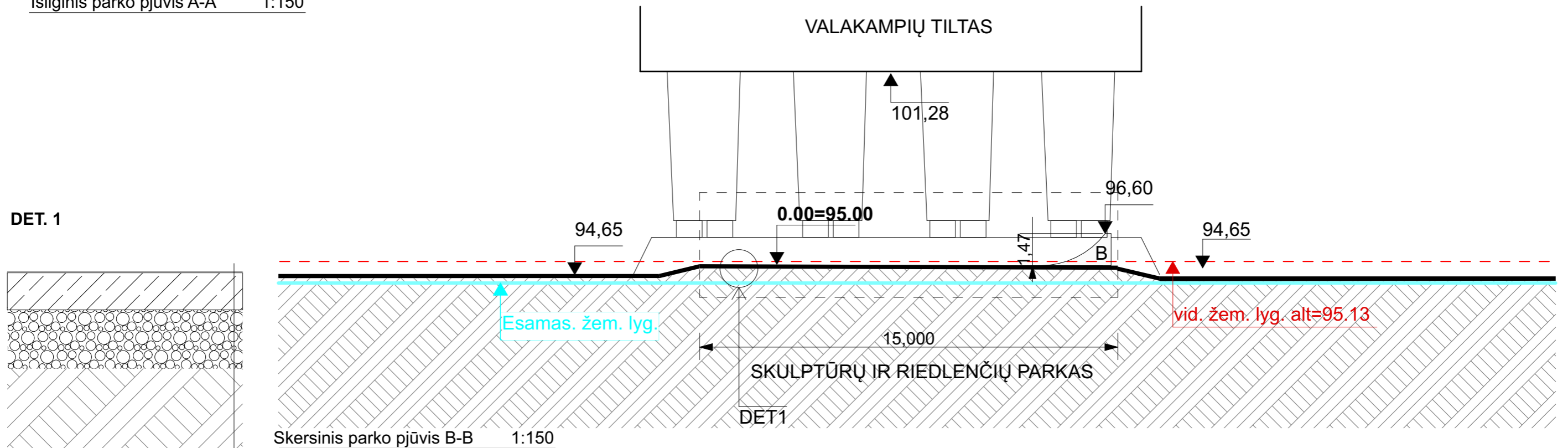
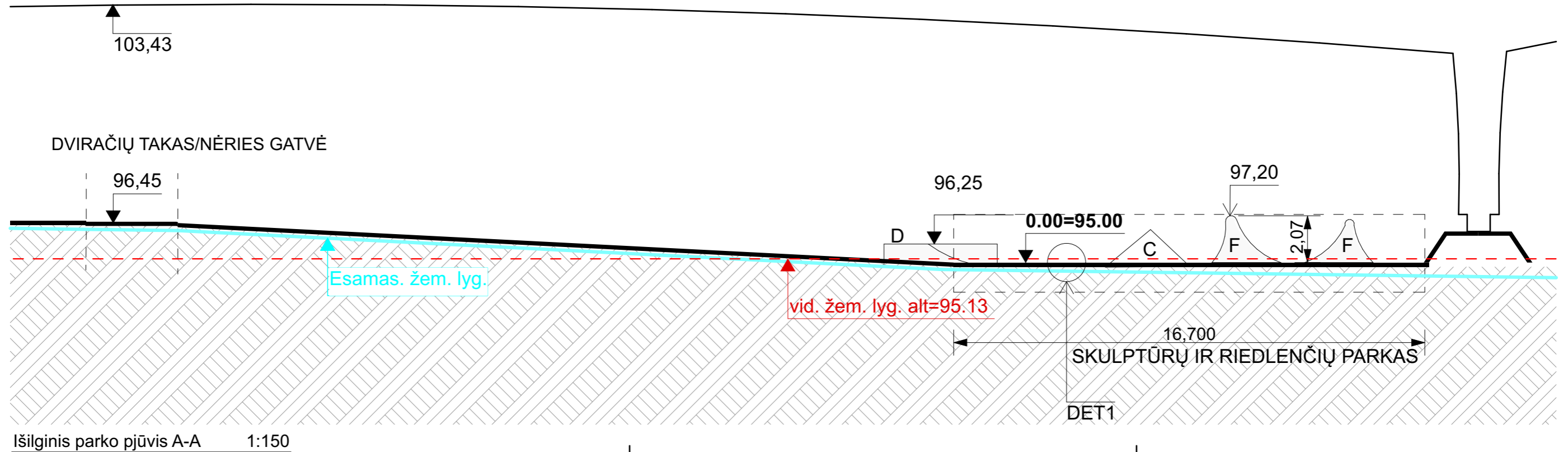

ŠLIFUOTAS GELŽBETONIS  
100 mm c20/25, xc2, f75  
>150 mm SKALDA (frakc.6/16)  
SUTANKINAS ESAMAS GRUNTAS

PASTABA: galutinius parko pagrindo sluoksnių storius ir sudėtį tikslina statytojas statybų metu. Visi pakeitimai derinami su projektuotoju.

0	Projekto ekspertizei. Statybos leidimui	
LAIDA	IŠLEIDIMO DATA	LAIDOS STATUSAS, KEITIMO PRIEŽASTIS (JEI TAIKOMA)
KVAL. PATV. DOK. NR.	STATINIO PROJEKTO PAVADINIMAS Skulptūrų ir riedlenčių parkas „Valakupės parkas“, po Valakampių tiltu, Kareivių g., Vilnius. Statybos projektas	
A 2220	PV	DOKUMENTO PAVADINIMAS
BK022721	ARCH	<b>Parko pjūviai M 1:150</b>
Kalbos trumpinys LT	STATYTOJAS IR (ARBA) UŽSAKOVAS Vilniaus miesto savivaldybė (J.k. 188710061) Meno projektų rėmimo programa „Kuriu Vilnių“	DOKUMENTO ŽYMUO 01-XX-SSP-PPB-0.4
		LAPAS LAPŲ
		1 1

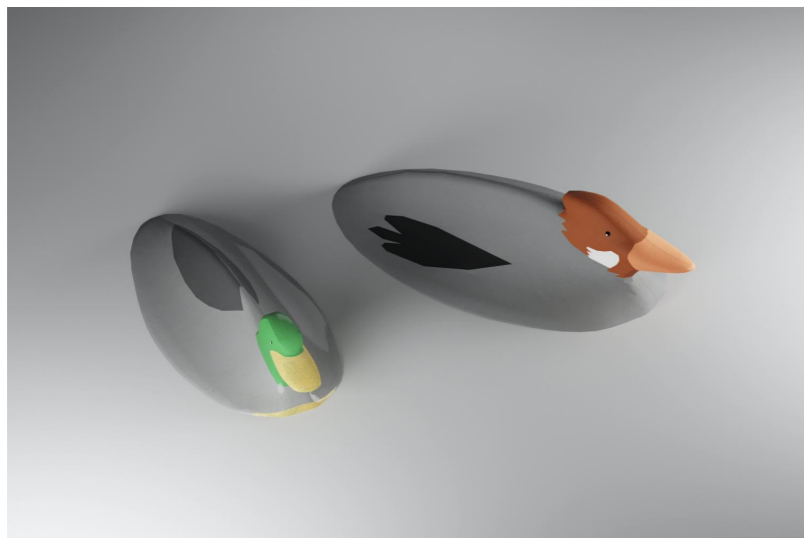

**FIGŪRA F**

AP. ALT	<b>95,00</b>
VIRŠ. ALT.	<b>97,20</b>
AUKŠTIS <sub>(nuo vid.esam.žem. lyg. alt.)</sub>	<b>2,20 m</b>
APDAILA	<b>Figūra dažoma</b>

PASTABA: figūros autorė menininkė Akvilė Misevičiūtė, skulptūrą pagamina menininkė su komanda

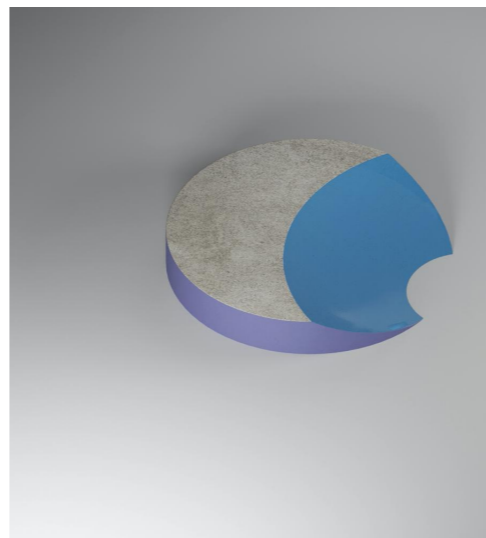

**FIGŪRA D**

AP. ALT	<b>95,00</b>
VIRŠ. ALT.	<b>figūros D - 96,25</b>
AUKŠTIS <sub>(nuo vid.esam.žem. lyg. alt.)</sub>	<b>figūros D - 1,12 m</b>
APDAILA	<b>Figūra dažoma</b>

PASTABA: figūrų autorės menininkė Akvilė Misevičiūtė, Karolina Galvydytė, skulptūrą pagamina menininkės su komanda

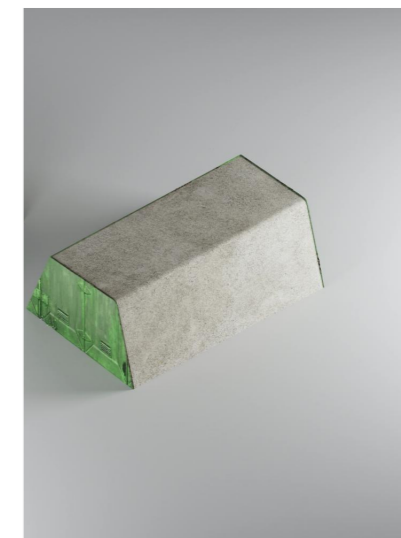

**FIGŪRA E**

AP. ALT	<b>95,00</b>
VIRŠ. ALT.	<b>figūros E - 97,20;</b>
AUKŠTIS <sub>(nuo vid.esam.žem. lyg. alt.)</sub>	<b>figūros E - 2,07 m;</b>
APDAILA	<b>Figūros paviršius - antrinio panaudojimo - seno metalinio garažo nuopjovos</b>

PASTABA: figūrų autorius menininkas Vytautas Stakutis, skulptūras pagamina menininkas su komanda

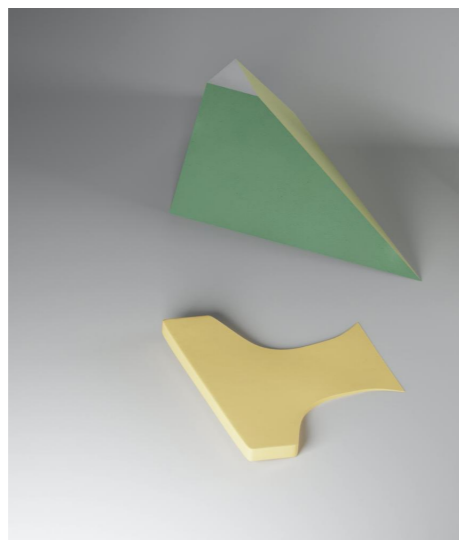

**FIGŪRA C ir FIGŪRA G**

AP. ALT	<b>95,00</b>
VIRŠ. ALT.	<b>figūros C - 96,60; figūros G - 96,25</b>
AUKŠTIS <sub>(nuo vid.esam.žem. lyg. alt.)</sub>	<b>figūros C - 1,47 m; figūros G - 1,12 m</b>
APDAILA	<b>Figūra G dažoma; figūra C - antrinio panaudojimo - metalinio garažo nuopjovos</b>

PASTABA: figūrų autorius menininkas Vytautas Stakutis, skulptūras pagamina menininkas su komanda

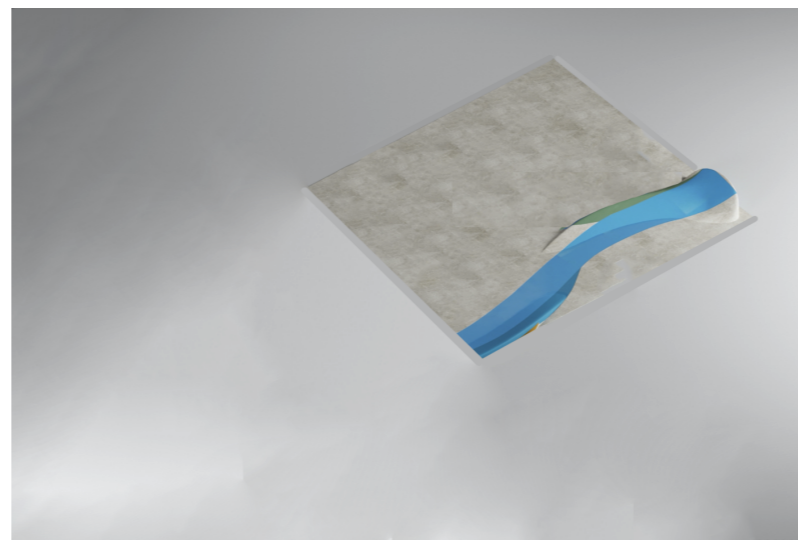

**FIGŪRA B**

AP. ALT	<b>95,00</b>
VIRŠ. ALT.	<b>96,60</b>
AUKŠTIS <sub>(nuo vid.esam.žem. lyg. alt.)</sub>	<b>1,47 m</b>
APDAILA	<b>Figūra dažoma</b>

PASTABA: figūros autorė Karolina Galvydytė, skulptūrą pagamina autorė su komanda

0		Projekto ekspertizei. Statybos leidimui	
LAIDA	ISLEIDIMO DATA	LAIDOS STATUSAS, KEITIMO PRIEŽASTIS (JEI TAIKOMA)	
KVAL. PATV. DOK. NR.	STATINIO PROJEKTO PAVADINIMAS		
A 2220	PV	Skulptūrų ir riedlenčių parkas „Valakupės parkas“, po Valakampių tiltu, Kareivių g., Vilnius. Statybos projektas	
BK022721	ARCH	DOKUMENTO PAVADINIMAS	
		<b>Parko figūros - skulptūros</b>	
Kalbos trumpinys	STATYTOJAS IR (ARBA) UŽSAKOVAS	DOKUMENTO ŽYMUO	
LT	Vilniaus miesto savivaldybė (J.k. 188710061) Meno projektų rėmimo programa „Kuriu Vilnių“	01-XX-SPP-AR.B-1.2	
		LAPAS	LAPŲ
		1	1

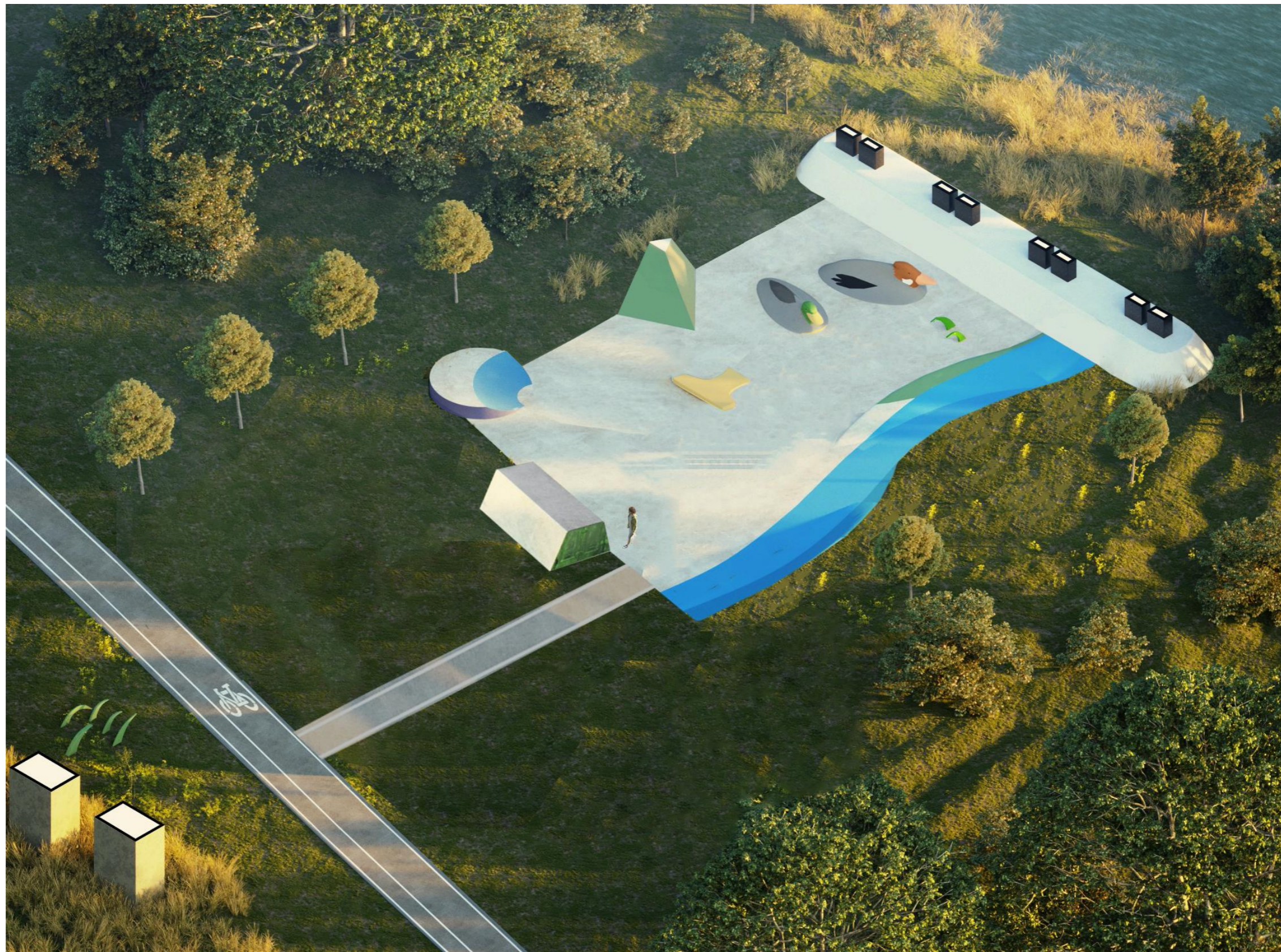

0		Projekto ekspertizei. Statybos leidimui			
LAIDA	IŠLEIDIMO DATA	LAIDOS STATUSAS, KEITIMO PRIEŽASTIS (JEI TAIKOMA)			
KVAL. PATV. DOK. NR.			STATINIO PROJEKTO PAVADINIMAS Skulptūrų ir riedlenčių parkas „Valakupės parkas“, po Valakampių tiltu, Kareivių g., Vilnius. Statybos projektas		
A 2220	PV			LAIDA	
BK022721	ARCH			0	
Kalbos trumpinys LT	STATYTOJAS IR (ARBA) UŽSAKOVAS Vilniaus miesto savivaldybė (J.k. 188710061) Meno projektų rėmimo programa „Kuriu Vilnių“		DOKUMENTO ŽYMUO 01-XX-SSP-PP.06	LAPAS 1	LAPŲ 1

Forma patvirtinta  
 Vilniaus miesto  
 savivaldybės  
 administracijos direktoriaus  
 2019 m. d. Lapkričio 27d.  
 įsakymu Nr. 30-3052/19

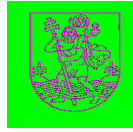

**VILNIAUS MIESTO SAVIVALDYBĖS ADMINISTRACIJA**

PRITARIU  
 Vyriausiasis miesto architektas

(parašas)  
 20\_\_ m. \_\_\_\_\_ d.

**PROJEKTINIŲ PASIŪLYMŲ RENGIMO UŽDUOTIS**

20 m.  
 Vilnius

1. Statinio projekto pavadinimas: Skulptūrų ir riedlenčių parko „Rio de Žirmūnai“, po Valakampių tiltu, Kareivių g., Vilniuje, statybos projektas
2. Nustatomi žemės sklypo naudojimo reglamentai

2.1.	užstatymo tipas	-
2.2.	užstatymo tankis	-
2.3.	užstatymo intensyvumas	-
2.4.	aukštis (m) nuo statinių statybos zonos esamo žemės paviršiaus	2,40 m
2.5.	maksimali absoliutinė altitudė (m)	97,20 m
2.6.	aukštų skaičius (nuo–iki)	-
2.7.	priklausomų želdynų plotas	-
2.8.	automobilių stovėjimo vietų skaičius	Vadovaujantis STR 2.06.04:2014 „Gatvės ir vietinės reikšmės keliai. Bendrieji reikalavimai“ bei Vilniaus miesto savivaldybės tarybos patvirtintais sprendimais: 2017-12-20 sprendimu Nr. 1-1312 „Dėl Vilniaus miesto savivaldybės teritorijos suskirstymo į zonas pagal nustatytus automobilių stovėjimo vietų skaičiaus koeficientus schemos, kompensavimo už papildomai įrengtas automobilių stovėjimo vietas tvarkos aprašo ir sutarties formos tvirtinimo“ bei 2021-07-14 sprendimu Nr. 1-1083 „Dėl Vilniaus miesto savivaldybės teritorijos suskirstymo į zonas pagal nustatytus automobilių stovėjimo vietų skaičiaus koeficientus schemos tvirtinimo“.
2.9.	esamų medžių įvertinimas, taksacija	Prieš rengiant projektą, turi būti atlikta visų medžių, augančių teritorijoje ir už jos ribų, jei projektuojami statiniai bei pastatai priartėja arčiau kaip 5

		<p>m atstumu iki medžių. inventorizaciją su arboristiniu vertinimu, kur be medžio būklės turi būti atsižvelgiama ir į kraštovaizdinę medžių vertę. Pateikiama želdinių vertinimo metodika, inventorizacijos kortelė, ir esamų želdinių planas (pagal pateiktą grafinį pavyzdį).</p> <p>Projektiniai sprendiniai, su invazija į saugomą medžio šaknų zoną, kuri apskaičiuojama pagal formulę <math>R = \text{kamieno } \varnothing \times 12</math>, turi būti pateikti su rekomenduojamomis arboristo išvadomis dėl taikytinų sprendinių kaip apsaugoti, išsaugoti ir palaikyti medžių būklę jos nebloginant projekto įgyvendinimo metu bei po projekto įgyvendinimo ilgalaikėje perspektyvoje.</p> <p>Polajo šaknyno tvarkymo sprendiniai turi būti patvirtinti arboristo, turinčio EAC arba ISA sertifikatus.</p> <p>Numatant medžių (išskyrus uosialapius klevus) kirtimą, taikomas adekvatus kompensavimas naujais želdiniais-kertamo medžio diametras kompensuojamas tokia pat sodinamų medžių diametrų suma, papildomai numatoma galimybė kompensuoti krūmų masyvais, kur 1cm medžio kamieno diametro yra tolygus 2 m<sup>2</sup> krūmų masyvo plotui (jei sodinami 60-80 cm sodinukai, 2-4 vnt/m<sup>2</sup> tankiu, priklausomai nuo augalo rūšies).</p>
--	--	--

### 3. Kiti reikalavimai

3.1.	architektūrinės išraiškos priemonės: medžiagiškumas, spalva, tūrio formos, proporcijos, mastelis	Vadovautis LR Statybos įstatymo 5 straipsnio bei LR Architektūros įstatymo 11 straipsnio reikalavimais. Užtikrinti natūralių, geriausia vietinių statybinių medžiagų, naudojimą. Saugoti, neužgožti, neardyti ir architektūrinėmis priemonėmis pabrėžti susiformavusį kraštovaizdį – reljefą, želdynus ir želdinius.
3.2.	reikalavimai sklypo sutvarkymui ir apželdinimui	Parengti profesionalius teritorijos sutvarkymo ir apželdinimo sprendinius. Projektinių pasiūlymų sprendiniuose akcentuoti būsimų sprendinių įtaką vietos kraštovaizdžiui, sklypo ir gretimos aplinkos ekologiškai būklei, susiklosčiusiems socialiniams veiksniams, įvertinti kaip funkcionuos jungtys su gretimybėmis. Įvertinti esamus bei būsimus pėsčiųjų srautus, reikiamas, formuoti pėsčiųjų jungtis. Statiniai projektuojami laisvoje valstybinėje žemėje, po Valakampių tiltu į šiaurės rytinę pusę nuo Kareivių g.
3.3.	konteksto sąlygojami reikalavimai	Viešųjų erdvių judėjimo traktuose, šaligatviuose, pėsčiųjų ir dviračių takuose negali būti judėjimui kliudančių elementų, užtikrinti saugumo priemones. Nepažeisti NŽT 2021-07-08 Sutikimo statyti laikinuosius ir nesudėtinguosius statinius valstybinėje žemėje, kurioje nesuformuoti žemės sklypai Reg. Nr. Nr. 49ST-332-(14.49.5 E.) reikalavimų. Projektinius pasiūlymus papildyti informacija, nurodant ir pagrindžiant projektuojamų statinių kategoriją ir pagrindinę naudojimo paskirtį, vadovaujantis STR

		<p>„Statinių klasifikavimas“ reikalavimais. Nepažeisti trečiųjų asmenų interesų. Vadovaujantis STR 1.04.04:2017 „Statinio projektavimas, projekto ekspertizė“ 61 punktu, projektiniai pasiūlymai turi būti suderinti su Statybos įstatymo 14 straipsnio 1 dalies 13 ir 15 punktuose nurodytais asmenimis.</p> <p>Projektiniuose pasiūlymuose pažymėti paviršinių vandens telkinių pakrantės apsaugos juostos ir apsaugos zonos ribas (nustatoma vadovaujantis Paviršinių vandens telkinių apsaugos zonų ir pakrančių apsaugos juostų nustatymo tvarkos aprašu), vadovautis LR Specialiųjų žemės naudojimo sąlygų įstatymo reikalavimais.</p>
	reikalavimai susisiekimo ir inžinerinių tinklų plėtrai	Susisiekimo sprendiniai – pagal prisijungimo prie susisiekimo komunikacijų sąlygas.
3.4.	kiti teritorijų planavimo dokumentuose nustatyti reikalavimai (bendruosiuose, specialiuosiuose planuose)	Vadovautis: Vilniaus miesto savivaldybės teritorijos bendruoju planu (TPDR reg. Nr. T00086338), Vilniaus miesto dviračių takų specialiojo plano (TPDR reg. Nr. T00072197) sprendiniais ir Susisiekimo pėsčiomis projektų Vilniaus miesto savivaldybėje rengimo ir įgyvendinimo rekomendacijomis (patv. Vilniaus miesto savivaldybės administracijos direktoriaus 2018-12-17 įsak. Nr. 30-3844/18(2.1.1E-TD2).
3.5.	su projekto įgyvendinimu susijusi būtina viešosios infrastruktūros plėtra	Įvertinti susisiekimo infrastruktūros (pėsčiųjų, dviračių takų) plėtros poreikį.
3.6.	projektinių pasiūlymų vaizdinės informacijos parengimas	Vadovautis 2019 m. gruodžio 16 d. Vilniaus miesto savivaldybės administracijos direktoriaus įsakymu Nr. 30-3178/19 ir šiuo įsakymu patvirtintu „Projektinių pasiūlymų ir techninio projekto įtraukimo į GIS duomenų bazę ir geoportalą „Vilnius 3D planas“ tvarkos aprašu. Projektinių pasiūlymų sudėtis pagal STR1.04.04:2017 „Statinio projektavimas, projekto ekspertizė“ 13 priedą. Užtikrinti visuomenės informavimą STR „Statinio projektavimas, projekto ekspertizė“ VIII skyriuje nustatyta tvarka; informacinis stendas turi būti pakankamo dydžio (ne mažiau kaip 0,5 kv. m), stende pateikiama statinių išdėstymo sklype su gretima urbanistine aplinka vizualizacija, nurodoma stendo įrengimo ir išmontavimo datos ir kita privaloma informacija.

Jovilė Jaruševičiūtė, el. paštas [jovile.jaruseviciute@vilnius.lt](mailto:jovile.jaruseviciute@vilnius.lt)

Ramunė Baniulienė, el. paštas [ramune.baniuliene@vilnius.lt](mailto:ramune.baniuliene@vilnius.lt)

Lietuvos Respublikos viešojo administravimo įstatymo 36 straipsnis: asmuo turi teisę apskūsti viešojo administravimo subjekto priimtą administracinę procedūrą sprendimą savo pasirinkimu administracinių ginčų komisijai arba administraciniam teismui įstatymų nustatyta tvarka.

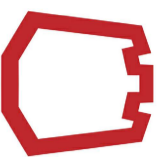

VILNIUS

# Grafinis/informacinis medžių žymėjimas plane ir medžių inventORIZACIJOS lentelės sudėtis

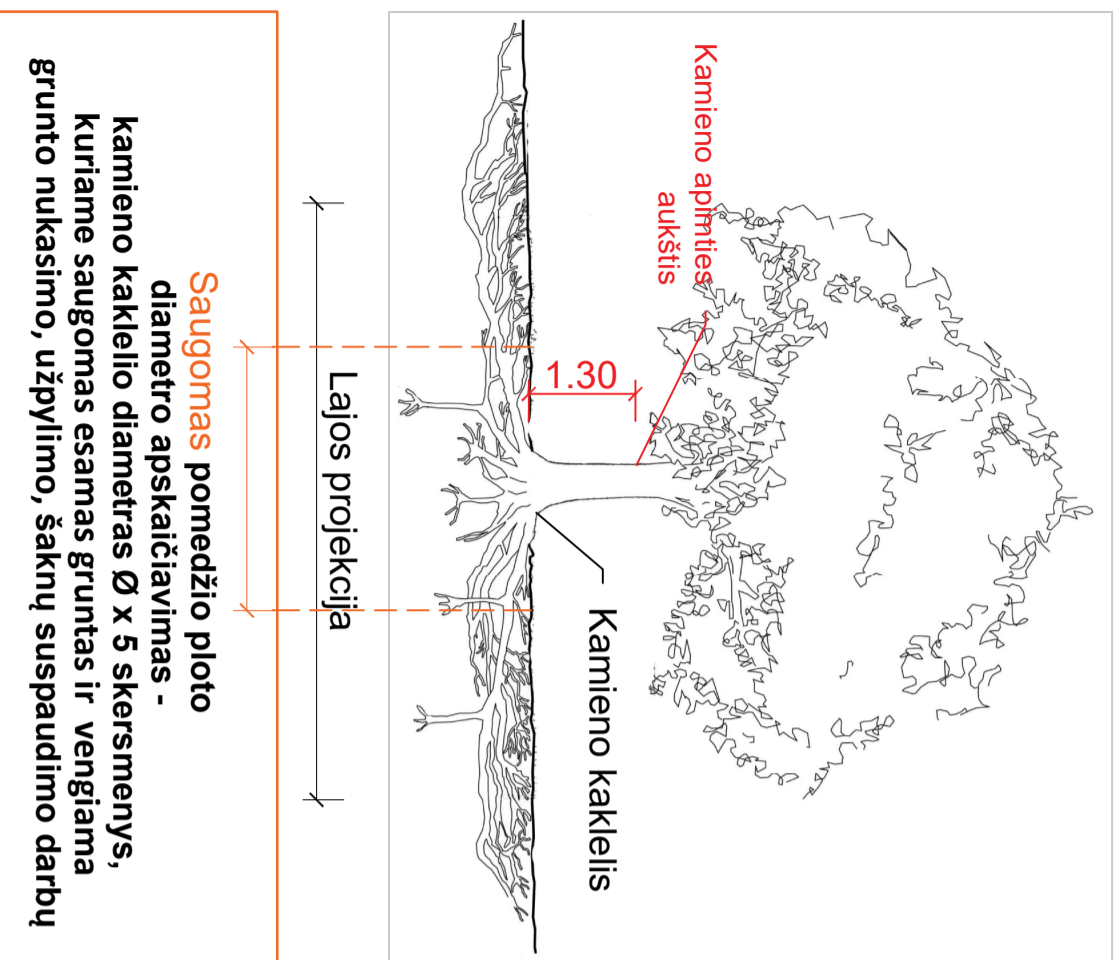

**Saugomas pomedžio ploto diametro apskaičiavimas - kamieno kaklelio diametro  $\varnothing$  x 5 skersmenys, kuriame saugomas esamas gruntas ir vengiama grunto nukasimo, užpylimo, šaknų suspaudimo darbų**

## POMEDŽIO PLOTŲ APSAUGOS REŽIMAI:

1. iki 5x kamieno  $\varnothing$  - gyvenbiškai svarbus maksimaliai saugomas pomedžio plotas, kuriame vengiama transportavimo, įrengimo ar sandėliavimo veiklų, o statybų metu aptveriamas laikina tvora.
2. iki 12x kamieno  $\varnothing$  - pomedžio plotas, kuriame naudotinas oro kastuvas arba rankinis darbas, o kietosioms dangoms skirti pasluksniai pildomi struktūriniu gruntu, jeigu nėra kitos alternatyvos, važiuojama transporto priemonėmis, kurių svoris yra iki 2 tonų, o važiuojamojo ploto pagrindas tolygiai išklotas specialiomis svorio centru paskirstančiomis laikininojo kelio plokštėmis.

**Pastaba 1:** Jei medžių šalinimas yra numatytas DP, pažymima šių medžių lajos projekcija plane bei kamieno kaklelio diameteras.

**Pastaba 2:** Rengiant topo nuotrauką, atliekama medžių taksacija su tikslia medžio kamieno ašies vieta.

## ŽELDINIŲ INVENTORIZACIJOS LENTELĖS PAVYZDYS

Nr. plane	Medžio rūšis lietuviškai	Medžio rūšis lotyniškai	Kamieno diameteras cm 1.30 m aukštyje	Kamieno diameteras ties kamieno kakleliu $\varnothing$ cm	Saugomas pomedžio x12 plotas m2 *	Lajos projekcija Š,R,P,V kryptimis m	Medžio būklės indeksas 1, 2, 3, 4,5	Siūlomos/būtiniosios arboristinės/tvarkymo priemonės
1	2	3	4	5	6	7	8	9
M-1	Paprastoji pušis	Pinus sylvestris	32	40	15,08	3; 4,3; 6; 3,4	1	Formuojamasis genėjimas

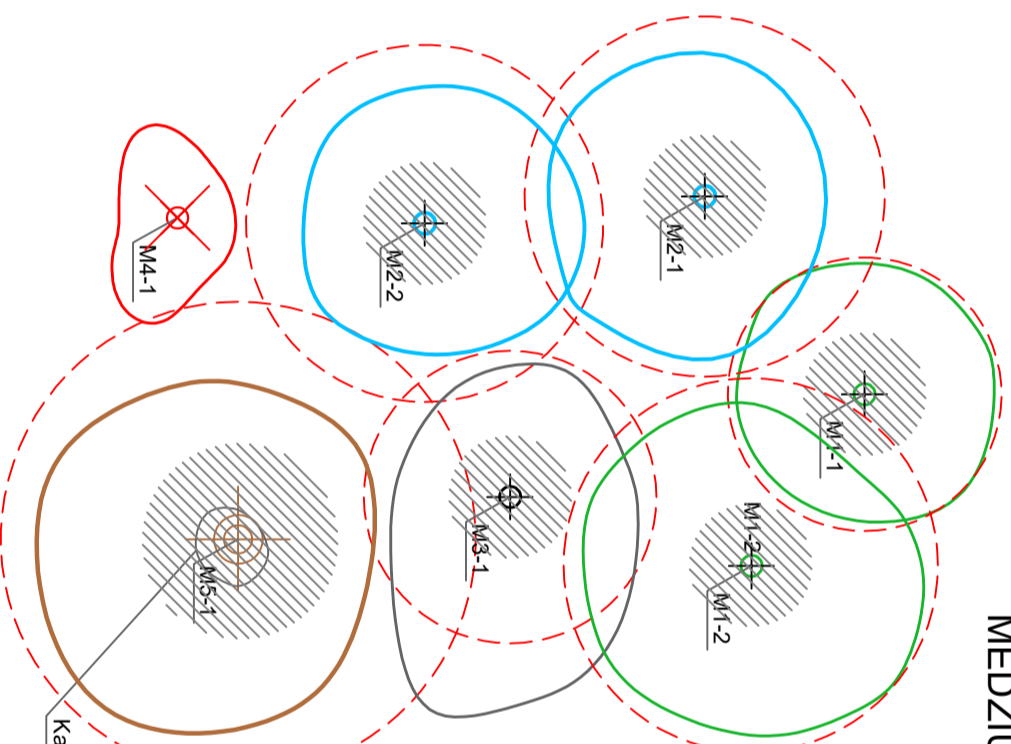

## MEDŽIŲ LAJOS IR ŠAKNYNO PROJEKCIJOS ŽYMĖJIMAS BRĖŽINYJE

### Medžio būklės indeksas

- 1 - GEROS BŪKLĖS MEDIS  
žymens spalva RGB - 23,181,44
- 2 - PATENKINAMOS BŪKLĖS MEDIS  
žymens spalva RGB - 0,191,255
- 3 - BLOGOS BŪKLĖS MEDIS  
žymens spalva RGB - 99,100,102
- 4 - ŠALINAMAS MEDIS  
žymens spalva RGB - 205,32,39
- 5 - SAUGOMO GAMTOS OBJEKTO STATUSĄ TURINTIS MEDIS  
žymens spalva RGB - 176,108,59

Kamieno kaklelio projekcija

Medžio lajos projekcija

Medžio šaknyno apsaugos zona

Medžio kaklelio projekcija

Medžio kamieno ašis

Maksimaliai saugomas pomedžio plotas  $\varnothing$ 5

\* Šaknų saugojimo zonos apskaičiavimo pavyzdys, kai kamieno diameteras ties medžio kamieno kakleliu yra 0.40 cm  
Šaknų saugojimo zonos diameteras 0.40m x 12 = 4,8m  
Šaknų saugojimo zonos plotas  $\pi$  x 4,8  $\approx$  15,08m<sup>2</sup>

**DETALŪS METADUOMENYS**

<b>Dokumento sudarytojas (-ai)</b>	Vilniaus miesto savivaldybė 188710061, Konstitucijos pr. 3, LT-09601, Vilnius
<b>Dokumento pavadinimas (antraštė)</b>	DĖL PROJEK TINIO PASIŪLYMO RENGIMO UŽDUOTIES TVIRTINIMO, ŽIRMŪNAI PO VALAKAMPIŲ TILTU
<b>Dokumento registracijos data ir numeris</b>	2021-10-08 Nr. A659-685/21(3.3.2.26E-VMA)
<b>Dokumento gavimo data ir dokumento gavimo registracijos numeris</b>	–
<b>Dokumento specifikacijos identifikavimo žymuo</b>	ADOC-V1.0
<b>Parašo paskirtis</b>	Pasirašymas
<b>Parašą sukūrusio asmens vardas, pavardė ir pareigos</b>	Mindaugas Pakalnis, Vyriausiojo miesto architekto skyriaus vedėjas, Vyriausiojo miesto architekto skyrius
<b>Sertifikatas išduotas</b>	MINDAUGAS,PAKALNIS LT
<b>Parašo sukūrimo data ir laikas</b>	2021-10-07 18:22:07 (GMT+03:00)
<b>Parašo formatas</b>	XAdES-T
<b>Laiko žymoje nurodytas laikas</b>	2021-10-07 18:22:21 (GMT+03:00)
<b>Informacija apie sertifikavimo paslaugų teikėją</b>	EID-SK 2016, AS Sertifitseerimiskeskus EE
<b>Sertifikato galiojimo laikas</b>	2020-11-03 20:19:13 – 2025-11-02 23:59:59
<b>Informacija apie būdus, naudotus metaduomenų vientisumui užtikrinti</b>	"Registravimas" paskirties metaduomenų vientisumas užtikrintas naudojant "RCSC IssuingCA, VI Registru centras - i.k. 124110246 LT" išduotą sertifikatą "Dokumentų valdymo sistema Avilys, Vilniaus miesto savivaldybės administracija, i.k.188710061 LT", sertifikatas galioja nuo 2018-12-27 14:17:37 iki 2021-12-26 14:17:37
<b>Pagrindinio dokumento priedų skaičius</b>	1
<b>Pagrindinio dokumento priedamų dokumentų skaičius</b>	–
<b>Priedamo dokumento sudarytojas (-ai)</b>	–
<b>Priedamo dokumento pavadinimas (antraštė)</b>	–
<b>Priedamo dokumento registracijos data ir numeris</b>	–
<b>Programinės įrangos, kuria naudojantis sudarytas elektroninis dokumentas, pavadinimas</b>	Dokumentų valdymo sistema „Avilys“, versija 3.5.51
<b>Informacija apie elektroninio dokumento ir elektroninio (-ių) parašo (-ų) tikrinimą (tikrinimo data)</b>	Atitinka specifikacijos keliamus reikalavimus. Visi dokumente esantys elektroniniai parašai galioja (2021-10-08 08:38:14)
<b>Paieškos nuoroda</b>	–
<b>Papildomi metaduomenys</b>	Nuorašą suformavo 2021-10-08 08:38:14 Dokumentų valdymo sistema „Avilys“

**DETALŪS METADUOMENYS**

<b>Dokumento sudarytojas (-ai)</b>	Vilniaus miesto savivaldybė 188710061, Konstitucijos pr. 3, LT-09601, Vilnius
<b>Dokumento pavadinimas (antraštė)</b>	DĖL SKULPTŪRŲ IR RIEDLENČIŲ PARKAS „VALAKUPĖS PARKAS“ PO VALAKAMPIŲ TILTU, KAREIVIŲ G., VILNIUJE. SUPAPRASTINTAS STATYBOS PROJEKTAS
<b>Dokumento registracijos data ir numeris</b>	2023-11-30 Nr. A659-438/23(2.15.2.59E-ARC)
<b>Dokumento gavimo data ir dokumento gavimo registracijos numeris</b>	–
<b>Dokumento specifikacijos identifikavimo žymuo</b>	ADOC-V1.0
<b>Parašo paskirtis</b>	Pasirašymas
<b>Parašą sukūrusio asmens vardas, pavardė ir pareigos</b>	Laura Kairienė, Vyriausiojo architekto biuro vyriausioji miesto architektė (vyriausioji patarėja), Vyriausiojo architekto biuras
<b>Sertifikatas išduotas</b>	LAURA KAIRIENĖ LT
<b>Parašo sukūrimo data ir laikas</b>	2023-11-29 20:47:17 (GMT+02:00)
<b>Parašo formatas</b>	XAdES-T
<b>Laiko žyme nurodytas laikas</b>	2023-11-29 20:47:30 (GMT+02:00)
<b>Informacija apie sertifikavimo paslaugų teikėją</b>	EID-SK 2016, AS Sertifitseerimiskeskus EE
<b>Sertifikato galiojimo laikas</b>	2021-12-13 20:25:27 – 2026-12-12 23:59:59
<b>Informacija apie būdus, naudotus metaduomenų vientisumui užtikrinti</b>	"Registravimas" paskirties metaduomenų vientisumas užtikrintas naudojant "RCSC IssuingCA, VI Registru centras - i.k. 124110246 LT" išduotą sertifikatą "Dokumentų valdymo sistema Avilys, Vilniaus miesto savivaldybės administracija, į.k. 188710061 LT", sertifikatas galioja nuo 2021-12-20 09:38:49 iki 2024-12-19 09:38:49
<b>Pagrindinio dokumento priedų skaičius</b>	–
<b>Pagrindinio dokumento priedamų dokumentų skaičius</b>	–
<b>Priedamo dokumento sudarytojas (-ai)</b>	–
<b>Priedamo dokumento pavadinimas (antraštė)</b>	–
<b>Priedamo dokumento registracijos data ir numeris</b>	–
<b>Programinės įrangos, kuria naudojantis sudarytas elektroninis dokumentas, pavadinimas</b>	Dokumentų valdymo sistema „Avilys“, versija 3.5.72
<b>Informacija apie elektroninio dokumento ir elektroninio (-ių) parašo (-ų) tikrinimą (tikrinimo data)</b>	Atitinka specifikacijos keliamus reikalavimus. Visi dokumente esantys elektroniniai parašai galioja (2023-11-30 08:48:31)
<b>Paieškos nuoroda</b>	–
<b>Papildomi metaduomenys</b>	Nuorašą suformavo 2023-11-30 08:48:32 Dokumentų valdymo sistema „Avilys“