

Išsidedystymo schema

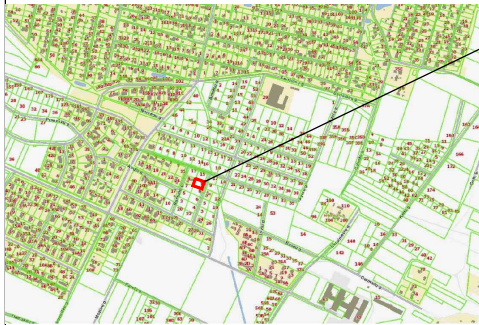

Planuojama teritorija

13700
138900
137350
13058150

Vilniaus miesto savivaldybės administracijos
TERITORIJŲ PLANAVIMO KOMISIJA
SPRENDIMTA 2021-07-29
PROT. NR. 1-063-16/21-1VTPK
DOK. NR. A51-27148/21
(2.15.2.1-VMA)
G13 NR. 8867

Sutartinių ženklų lentelė:	
	ESAMA SKLYPO RIBA
	DETALIOJO PLANO KOREKTŪROS GALIOJIMO RIBA
	NAUJA STATYBOS RIBA
	NAIKINAMA STATYBOS ZONOS RYBA
	PATVIRTINTA STATYBOS ZINOS RIBA
	ESAMŲ SKLYPŲ RIBOS
	ATLIEKŲ RŪŠIAVIMO IR SURINKIMO AIKŠTELĖ
	ANKSČIAU NUSTATYTA STATINIŲ STATYBOS ZONA
	NAUJAI NUSTATOMA STATINIŲ STATYBOS ZONA
	ĮVAŽIAVIMAS - IŠVAŽIAVIMAS, EISMO KRYPTIS

SUTARTINIAI ŽYMĖJIMAI

	PROJEKTUOJAMAS STATINYS
	ĮĖJIMAS
	ĮVAŽIAVIMAS
	SKLYPO RIBA.....858,00 m ²
	BAZALTO TRINKELĖS 10X10X10cm.....176,53 m ²
	TERASA.....33,65 m ²
	KERPAMA VEJA.....452,49 m ²
	ATRAMINĖ SIENA
	AUTOMOBILIO STOVĖJIMO VIETA
	AŽŪRINĖ TVORA.....112,70 m

- ① PROJEKTUOJAMAS VIENBUTIS GYVENAMAS NAMAS
- ② PROJEKTUOJAMA KIETOS DANGOS AIKŠTELĖ 142,40 m²
- ③ PROJEKTUOJAMA TVORA

Pastabos:
RENGIANT APIE 30 HA TERITORIJOS TARP AŠMENELĖS IR JUODUPIOI GATVIŲ, NAUJOSIOS VILNIO SENIUNIJOS, DETALIOJO PLANO SKLYPO NR.93 (VILNIUS, SLOVENŲ G. 10 SKLYPO KAD. NR. 0101/0158-2062) SPRENDINIŲ KOREGAVIMAS KEIČIANT STATYNIŲ STATYBOS ZONĄ IR RIBA, KITI PATVIRTINTO DETALIOJO PLANO REGULIAMAI IR SPRENDINIAI NEKEIČIAMAI.

BENDRIEJI RODIKLIAI:

SKLYPO PLOTAS.....	858 m ²
UŽSTATYMO TANKIS.....	31 %
UŽSTAYMO INTENSIVUMAS.....	17,8 %
UŽSTATYMO PLOTAS.....	265,81 m ²
BENDRAS PLOTAS.....	178,52 m ²
PIRMOJU AUKŠTO PLOTAS.....	152,41 m ²
RŪSIO PLOTAS.....	26,11 m ²
PASTATO TŪRIS.....	872,56 m ³
PASTATO AUKŠTIS.....	6,20 m
AUKŠTŲ SKAIČIUS.....	1A

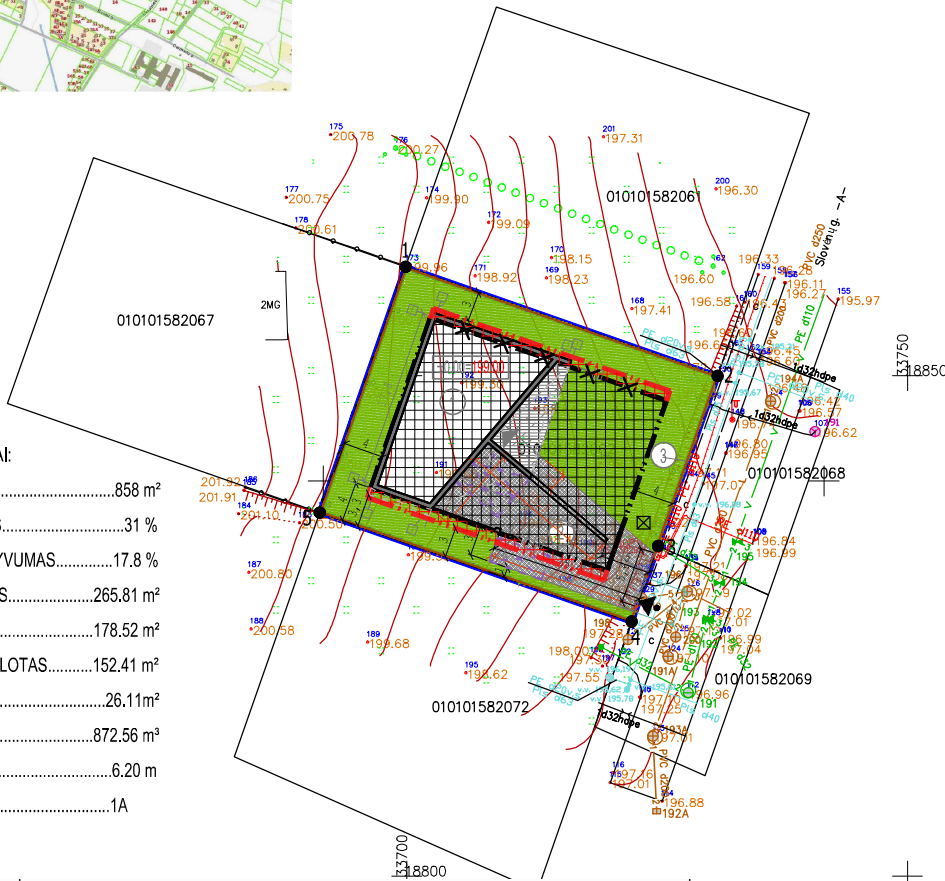

Topografinis planas suderintas ir integruotas TOPD, unikalus Nr.	13:20:1743
Geodezininkas Edgaras Galdikas Individuali veikla pagal pažymą nr. 022322 Bajorų kelias 9-42, Vilnius Tel. nr. +37067364662, el. paštas: edgaras_geo@gmail.com	
Topografinė nuotrauka M 1:500, Lietuvos valstybinė aukščių sistema LAS07, LKS - 94 koordinacių sistema	
Objektas : Vilniaus m., Slovėnų g. 10	
Užsakovas :	
Vykdytojas	Parašas
Geodezininkas	
Vardas, pavardė	Edgaras Galdikas
Kvalifikacinio paž.nr.	1GKV-38
Lapų sk.	1 1
Data	2020-01

137400
13058050
SĮ „Vilniaus planas“
Geografinių informacinių
sistemų poskyris
Asta Maželė
2021 03 03
8867

ATESTATO NR.	M.PLEIRIS INDIVIDUALI VEIKLA Nr. 606716			Objekto adresas: VILNIUS, SLOVENŲ G. 10 SKLYPO KAD. NR. 0101/0158-2062	
	PAREIGOS	PAVARDĖ	PARAŠAS	Objekto pavadinimas: APIE 30 HA TERITORIJOS TARP AŠMENELĖS IR JUODUPIOI GATVIŲ, NAUJOSIOS VILNIO SENIUNIJOS, DETALIOJO PLANO SKLYPO NR.93 (VILNIUS, SLOVENŲ G. 10 SKLYPO KAD. NR. 0101/0158-2062) SPRENDINIŲ KOREGAVIMAS KEIČIANT STATYNIŲ STATYBOS ZONĄ IR RIBA	
A2181	PV	M.Pleiris		BREŽINIO PAVADINIMAS: SKLYPO PLANAS APIE 30 HA TERITORIJOS TARP AŠMENELĖS IR JUODUPIOI GATVIŲ, NAUJOSIOS VILNIO SENIUNIJOS, DETALIOJO PLANO SKLYPO NR.93 (VILNIUS, SLOVENŲ G. 10 SKLYPO KAD. NR. 0101/0158-2062) SPRENDINIŲ KOREGAVIMAS KEIČIANT STATYNIŲ STATYBOS ZONĄ IR RIBA	
A2181	Architektas	M.Pleiris		Laida	0
Etapas	Užsakovai: PAVEL PAP, VILDA BURBULTY Ė			Objekto Nr.	Lapas Lapų
DPK				DPK-2021-01	01 01