

PASTABOS

- KAIMINIJOSE SKLYPUOSE RENGIAMŲ IR PARENGTŲ PROJEKTŲ PARAIŠYŠŲ (DŪR. SITUACIJOS SCHEMA)
- 1. ADMINISTRACINĖS PASKIRTIES PASTATO SPAUDOS G. 7 VILNIJUJE STATYBOS PROJEKTAS. LEIDIMAS STATYTI NR. LSN-01-191223-01350
- 2. DAUGIABUČIO GYVENAMOJO NAMO JUOZO RUTKAUSKO G. 19 VILNIJUJE STATYBOS PROJEKTAS. LAIDA. LEIDIMAS STATYTI NR. LSN-01-221129-01350
- 3. DAUGIABUČIŲ GYVENAMŲJŪNAMŲ POLIGRAFIJOS G. 3. VILNIJUJE STATYBOS PROJEKTAS. RENGIAMAS
- 4. JUOZO RUTKAUSKO G. ATKARPOS NUO VIRŠIŲ G. IKI IR TIES SKLYPU (KAD. NR. 010100302-109) IR PRAVAŽIAVIMO KELIO IKI SKLYPO SPAUDOS G. 7 VILNIJUJE STATYBOS PROJEKTAS. LEIDIMAS STATYTI NR. LSN-01-240905-00547
- SKLYPO EISMO JUNGTYŠ LUNGIAMOS | JUOZO RUTKAUSKO KELIĄ (TARP POLIGRAFIJOS IR JUOZO RUTKAUSKO GATVIŲ) VADOVAUJANTIS JUOZO RUTKAUSKO G. DALIES NUO VIRŠIŲ G. IKI IR TIES SKLYPU (KAD. NR. 010100303-109) IR PRAVAŽIAVIMO KELIO IKI SKLYPO SPAUDOS G. 7, VILNIJUJE. STATYBOS PROJEKTO SPRENDINIAIS. EISMO JUNGČIŲ PARAMETRAI IR MEDŽIAGISKUMAS NUSTATYTI 2023-05-05 D. INŽINERINIŲ STATINIŲ PROJEKTŲ IR PROJEKTIŲ PASIŲILYMIŲ VERTINIMO DARBO GRUPEJE (PASTARIMO PROTOKOLO IŠRAŠAS NR. A16-1116202.1.79E-INT)
- LAISVA VALSTYBINĖ ŽEMĖ - BUS PROJEKTUOJAMA ATSKIŲRU PROJEKTU, PASIRAŠIUS ATSKIŲRĄ ŠUTARTĮ SU VILNIAUS MIESTO SAVIVALDYBE.

SITUACIJOS SCHEMA

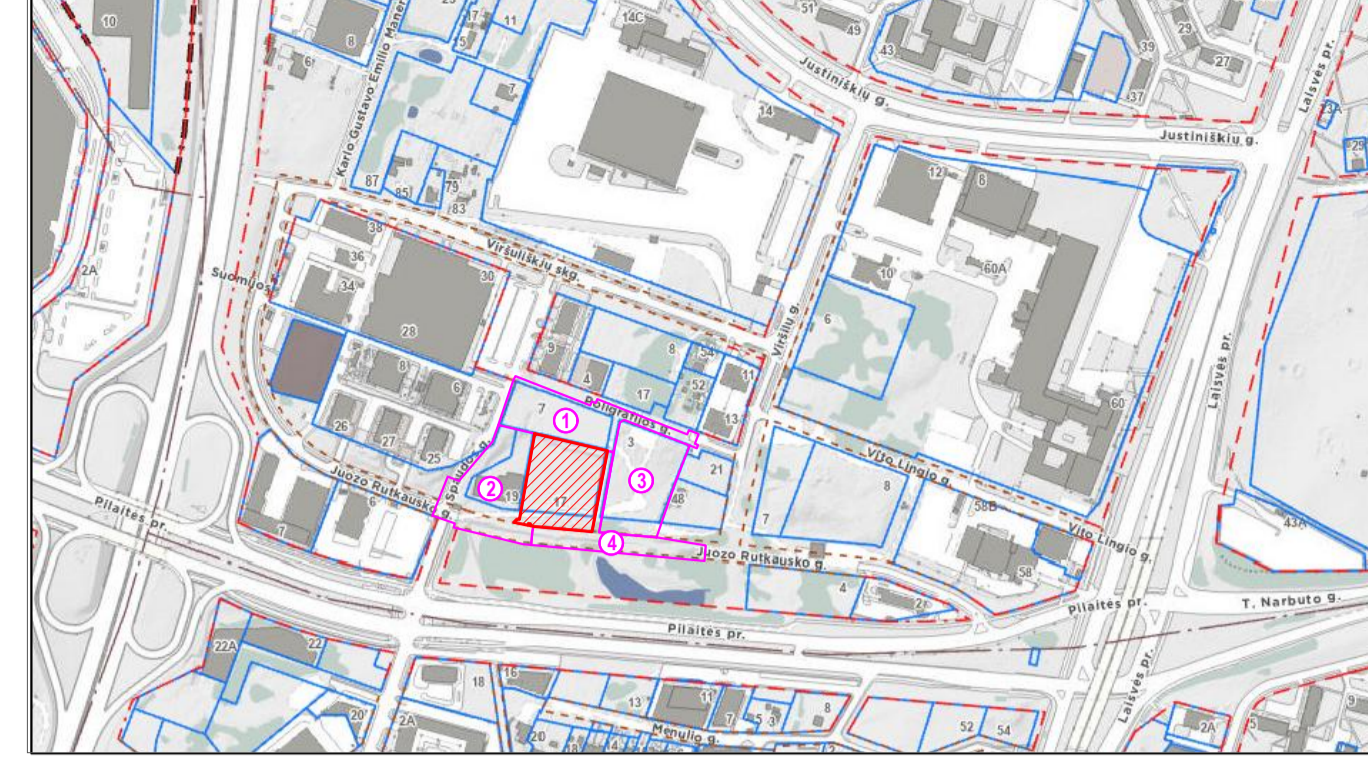

STATINIŲ EKSPLIKACIJA

- 01 PROJEKTUOJAMAS DAUGIABUTIS 17 AUKŠTŲ NAMAS
- 02 PROJEKTUOJAMAS DAUGIABUTIS 9 AUKŠTŲ NAMAS
- 03 PROJEKTUOJAMA SPORTO AIKŠTELĖ (32 m²)
- 04 PROJEKTUOJAMA VYRESNIŲ VAIKŲ ŽAIDIMŲ AIKŠTELĖ (112m²)
- 05 PROJEKTUOJAMA RAMUS POILSIO AIKŠTELĖ 91 m²)
- 06 PROJEKTUOJAMA JAUNESNIŲ VAIKŲ ŽAIDIMŲ AIKŠTELĖ (109 m²)
- 07 PROJEKTUOJAMOS ANTŽEMINĖS AUTOMOBILIŲ STOVĖJIMO AIKŠTELĖS SU PRAVAŽIAVIMU
- 08 LAISVA VALSTYBINĖ ŽEMĖ - PROJEKTUOJAMOS PĖSČIŲŲ EISMO JUNGTYŠ IR TERITORIJOS SUTVARKYMAS

SUTARTINIAI ŽYMĖJIMAI

- GATVIŲ RAUDONOSIOS LINIJOS
- NAGRINĖJAMO SKLYPO RIBA
- STATYBOS RIBA
- POŽEMINIO UŽSTATYMO RIBA
- SKIRTINGŲ REGLAMENTŲ RIBA
- SUFORMUOTI SERVIDITAI - TEISĖ NAUDOTIS PĖSČIŲŲ TAKU; TIESTI APTARNAUTI POŽEMINES ANTŽEMINES KOMUNIKACIJAS
- SKLYPO DALIS, KURIOJE KONCENTRUOJAMI PRIKLAUSOMIEJI ŽELDYNAI
- ĮVAŽIAVIMAS / IŠVAŽIAVIMAS | SKLYPĄ
- ESAMI PASTATAI
- PROJEKTUOJAMI GYVENAMIEJI DAUGIABUČIAI PASTATAI
- PROJEKTUOJAMŲ PASTATŲ KONSOLINĖS DALYS, STOGELIAI, BALKONAI
- PROJEKTUOJAMŲ PASTATŲ POŽEMINIO UŽSTATYMO RIBA
- PROJEKTUOJAMI TURĖKLAI/APTVARAI
- PROJEKTUOJAMŲ PRIVAŽIAVIMO KELIŲ IR AUTOMOBILIŲ STOVĖJIMO AIKŠTELIŲ KONTŪRAI (KELIO BORTAI)
- PROJEKTUOJAMŲ PĖSČIŲŲ TAKŲ IR AIKŠTELIŲ KONTŪRAI (VEJOS BORTELIAI)
- PROJEKTUOJAMA LAIPTAI (DETALIAU ŽIŪRĖTI PROJEKTO KONSTRUKCIJŲ DALĮ)
- PROJEKTUOJAMOS ATRAMINĖS SIENUTĖS (DETALIAU ŽIŪRĖTI PROJEKTO KONSTRUKCIJŲ DALĮ)
- PROJEKTUOJAMOS VANDENS SURINKIMO LATAKAS
- PUSIAU POŽEMINIAI BENDROJO NAUDOJIMO BUITINIŲ ATLIEKŲ KONTEINERIAI (SPALVOS ŽYMI KONTEINERIO PASKIRTĮ: ŽALIA - STIKLAS; MĖLYNA/GELTONA - PLASTIKAS, METALAS IR PAPIERIUS; RUDA - MAISTO ATLIEKOS; JUODA - MIŠRIOS)
- PROJEKTUOJAMOS DVIRAČIŲ STOVĖJIMO VIETOS
- PROJEKTUOJAMOS GĖLIŲ KLOMBS
- ĮVAŽIAVIMAS | POŽEMINĖ AUTOMOBILIŲ SAUGYKLĄ
- ĮĖJIMAS | PASTATĄ
- TRANSPORTO (LENGVŲŲ AUTOMOBILIŲ) JUDĖJIMO SCHEMA SKLYPE
- ATLIEKŲ SURINKIMO AUTOMOBILIO MANEVRAVIMO SCHEMA SKLYPE
- GAISRŲ GESINIMO IR GELBĖJIMO AUTOMOBILIŲ PRIVAŽIAVIMO IR AUTOMOBILIŲŲ KOPEČIŲ IR (ARBA) AUTOMOBILIŲŲ KELTUVŲ PASTATYMO SCHEMA SKLYPE

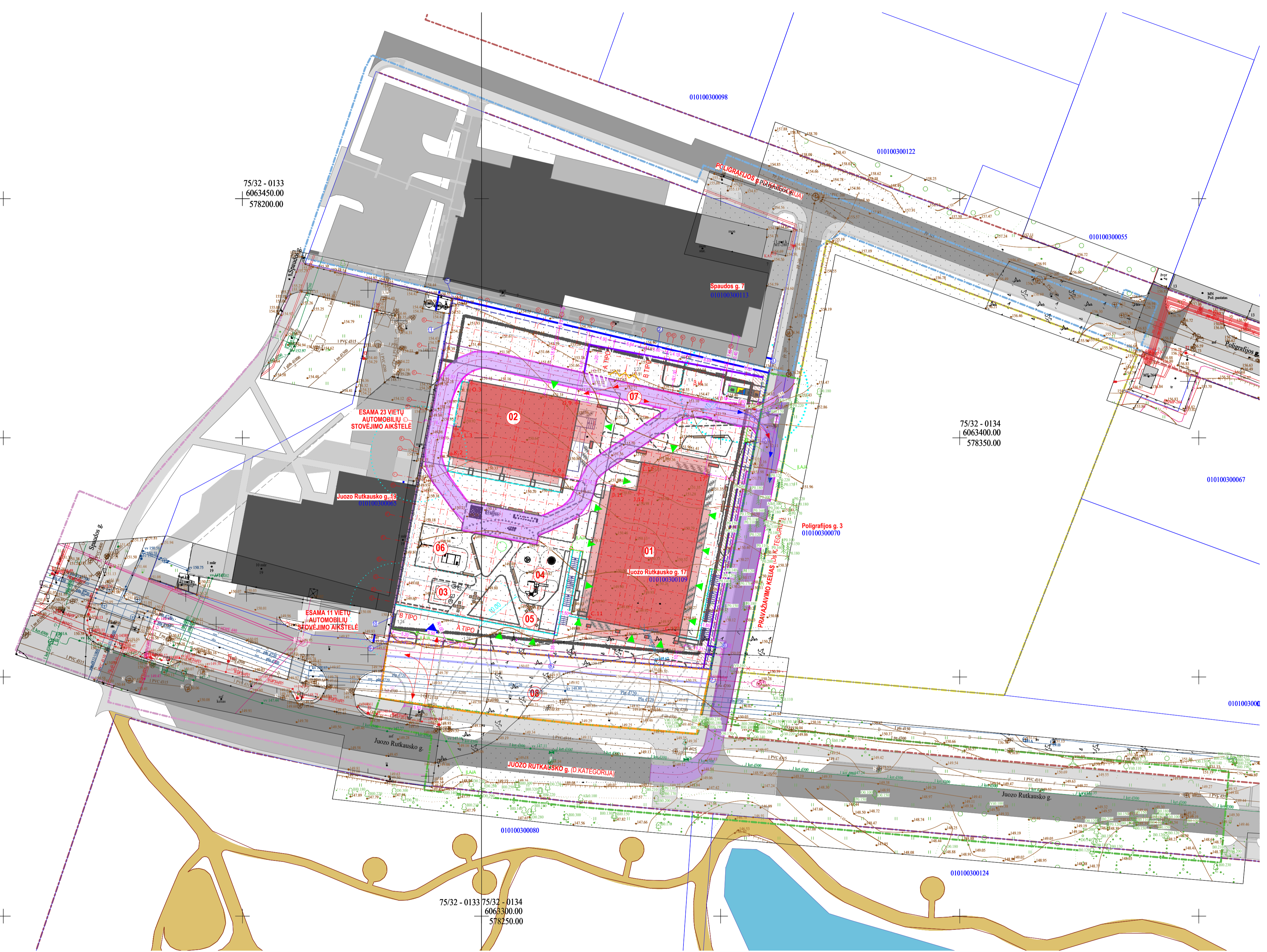

PAGRINDINIAI ŽEMĖS SKLYPO KAD. NR. 0101/0030:109 TECHNINIAI RODIKLIAI

EIL. NR.	RODIKLIŲ	REGLAMENTUOJAMA TERITORIJOS DETALIAJAME PLANE IR NORMATYVINIUOSE DOKUMENTUOSE	PROJEKTUOJAMA	SKLYPO KOORDINAČIŲ ŽINIARAŠTIS					
				Nr.	X	Y	Nr.	X	Y
1.	ŽEMĖS SKLYPO PLOTAS, m²	4605		1	6063429.21	578244	C.11	6063362.5252	578272.5895
2.	ŽEMĖS SKLYPO PASKIRTIS	DAUGIABUČIŲ GYVENAMŲJŪ PASTATŲ IR BENDRABUČIŲ TERITORIJOS KOMERCINĖS PASKIRTIES OBJEKTO TERITORIJOS		2	6063419.06	578286.89	J.11	6063389.3535	578277.6423
3.	LEIDŽIAMAS PASTATŲ AUKŠTIS NUO ŽEMĖS PAVIRŠIAUS, m	68	58	3	6063413.57	578310.11	J.12	6063388.3633	578282.8998
4.	SKLYPO UŽSTATYMO TANKIS (UT), %	30	29.19 (balkonai įskaičiuoti)	4	6063405.02	578308.38	L.12	6063394.4071	578284.0381
5.	SKLYPO UŽSTATYMO INTENSIVUMAS (UI)	2.50	2.30	5	6063398.94	578307.19	L.17	6063391.9547	578297.0592
6.	APZELDINTAS SKLYPO PLOTAS, %	36	36.33	6	6063358.08	578298.77	C.17	6063399.0826	578290.8681
7.	SALYGINIS DIDIAUSIAS NELAIŽŲJŲ DANGŲ KIEKIS SKLYPE, m², %	50	1360 (29.5%)	7	6063351.59	578297.85	K.2	6063396.6174	578243.6871
8.	STOŲŲ PLOTAS, m², %	-	1159 (25.2%)	8	6063354.46	578264.08	L.2	6063401.8298	578244.6481
9.	VANŲ ŽAIDIMŲ AIKŠTELĖS PLOTAS, m²	200	221	9	6063357.4	578290.47	L.3	6063401.5528	578246.0976
10.	BENDRAS AUTOMOBILIŲ STOVĖJIMO VIETŲ SKAIČIUS SKLYPE, vnt	168	168	10	6063362.56	578231.44	O.3	578247.9484	6063411.38
10.1.	GALIMYBĖ ĮKRAUTI ELEKTROMOBILIUS	35	168	11	6063423.98	578243.01	O.9	6063407.248	578269.8877
10.2.	PRITAIKYTA ŽMONĖMS SU NEGALIA	7	7				K.9	6063392.2123	578267.0559
10.3.	IŠ JŲ A TIPO	2	2						

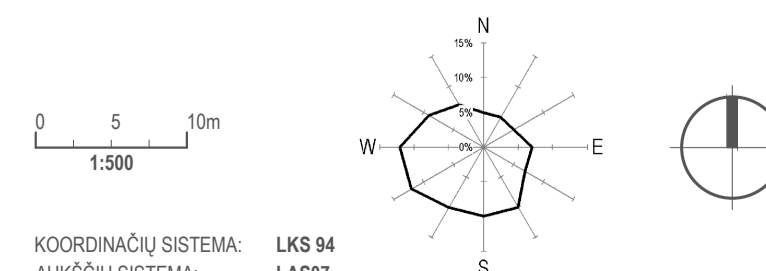

TIIS DUOMENŲ GAVIMO IR DERINIMO LENTELĖ	DATA		PRAŠYMO NR.
	PATEIKTAS	ĮVYKDYTAS	
TOPOGRAFINIŲ PLANŲ ERDVINIŲ DUOMENŲ TEIKIMAS TIKRINTI IR TVARKYTI (TIIS1)	2023 05 22	2023 06 01	TIIS1-20230520-035080
TOPOGRAFINIŲ IR INŽINERINĖS INFRASTRUKTŪROS OBJEKTO ERDVINIŲ DUOMENŲ IR KITOS INFORMACIJOS GAVIMAS (TIIS2)	2023 05 17	2023 06 08	TIIS2-20230517-026818
	2023 05 20	2023 06 09	TIIS2-20230520-027357

0	2024	STATYBĄ LEIDŽIANČIAM DOKUMENTUI, STATYBOS KONKURSIUI	
LAIDA	IŠLEIDIMO DATA	LAIDOS STATUSAS, KETIMŲ PRIEŽASTIS (JEI TAIKOMA)	STATINIO PROJEKTO PAVADINIMAS
KVAL.PATV. DOK.NR.			DAUGIABUČIO GYVENAMOJO NAMO J.RUTKAUSKO G.17, VILNIJUJE, STATYBOS PROJEKTAS
A 1472	SPV	ARŪNAS SKROLIS	STATINIO NUMERIS IR PAVADINIMAS
17686	SPDV	TOMAS MASIUKAS	00 SKLYPO PLANAS
			DOKUMENTO PAVADINIMAS
			SKLYPO PLANAS M1:500
			LAIDA
			0
			LAPAS LAPŲ
LT	STATYTOJUSIŲSAKOVAS	DOKUMENTO ŽYMIU	1 1
	UAB „INFRA HOME“	R17-2021-00-PP-SP-B-01	



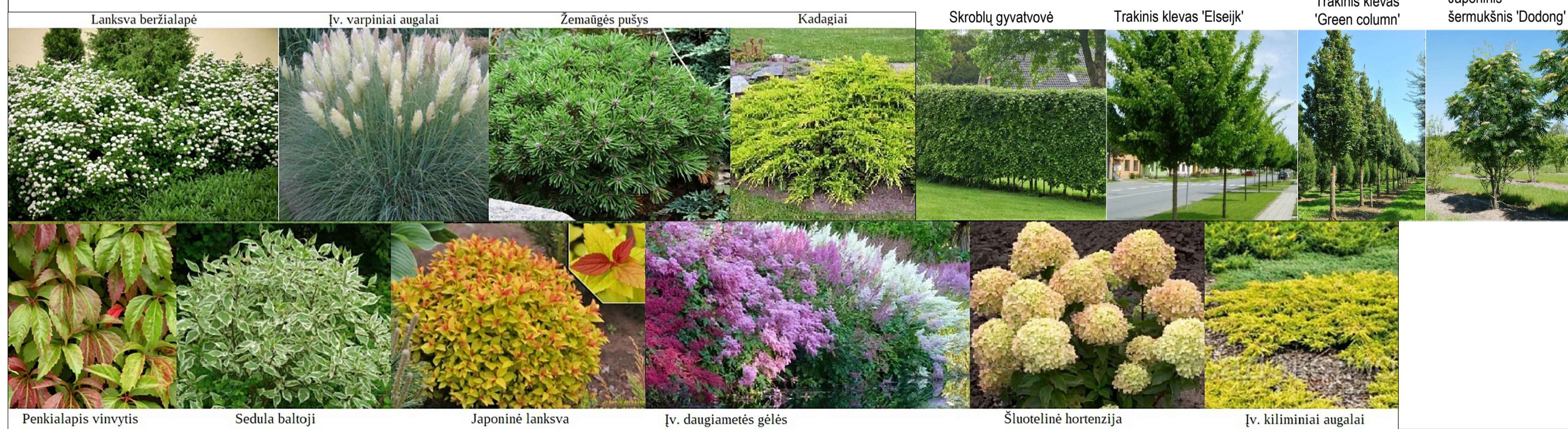
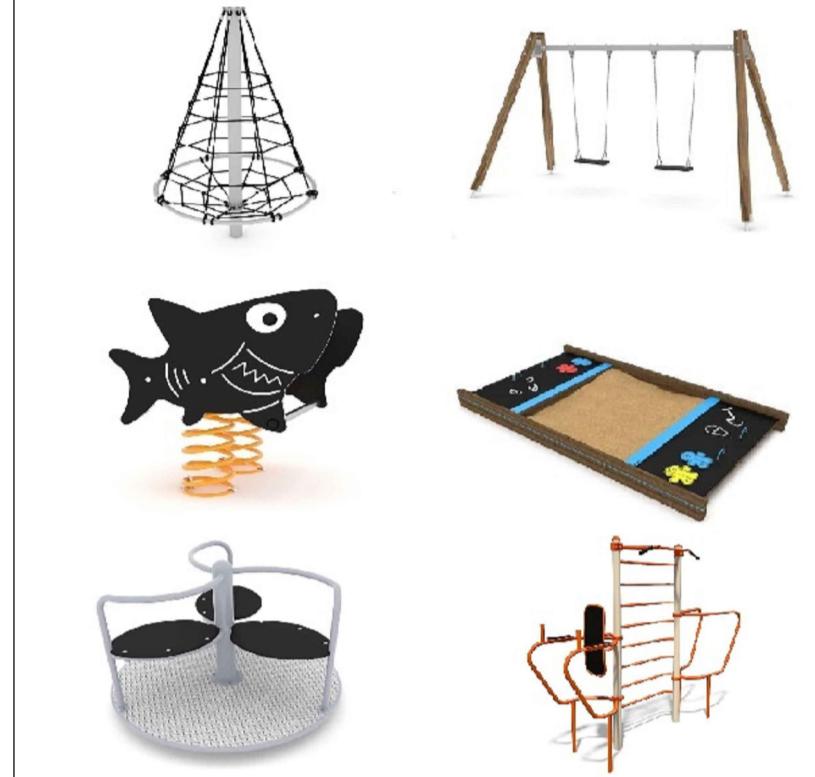

**PASTABOS**

- KAMYNINIUOSE SKLYPUOSE RENGIAMŲ IR PARENGTŲ PROJEKTŲ SĄRAŠAS (ŽŪR. SITUACIJOS SCHEMA);
- 1. ADMINISTRACINĖS PASKIRTIES PASTATO SPAUDOS G. 7 VILNIUJE STATYBOS PROJEKTAS. LEIDIMAS STATYTI NR. LSNs-01-191223-01350.
- 2. DAUGIABUČIO GYVENAMOJO NAMO JUOZO RUTKAUSKO G. 19 VILNIUJE STATYBOS PROJEKTAS. B LAIDA. LEIDIMAS STATYTI LSNs-01-221129-01350.
- 3. DAUGIABUČIŲ GYVENAMŲJŲ POLIGRAFIJOS G. 3 VILNIUJE STATYBOS PROJEKTAS. RENGIMAS
- 4. JUOZO RUTKAUSKO G. ATKARPOS NUO VIRŠLŲ G. IKI IR TIES SKLYPU (KAD. NR. 01010030109) IR PRAVAŽIAVIMO KELIO IKI SKLYPO SPAUDOS G. 7 VILNIUJE STATYBOS PROJEKTAS. LEIDIMAS STATYTI NR. LSNs-01-240905-00547.
- SKLYPO EISMO JUNGTYS ĮJUNGIAMOS (JUOZO RUTKAUSKO GATVĖ IR | PRAVAŽIAVIMO KELIĄ (TARP POLIGRAFIJOS IR JUOZO RUTKAUSKO GATVIŲ) VADOVAUJANTIS JUOZO RUTKAUSKO G. DALIES NUO VIRŠLŲ G. IKI IR TIES SKLYPU (KAD. NR. 01010030109) IR PRAVAŽIAVIMO KELIO IKI SKLYPO SPAUDOS G. 7, VILNIUJE, STATYBOS PROJEKTO SPRENDINIAIS, EISMO JUNGČIŲ PARAMETRAI IR MEDŽIAGIŠKUMAS NUSTATYTI 2023-05-05 D. INŽINERINIŲ STATYBŲ PROJEKTŲ IR PROJEKTYNŲ PASKIRTIŲ VERTINIMO DARBO GRUPEJE (PASTARIMO PROTOKOLO IŠRAŠAS NR. A16-71123/2.17RE-INP))
- LAISVA VALSTYBINĖ ŽEMĖ - BUS PROJEKTUOJAMA ATSKIRU PROJEKTU, PASIRĄŠIUS ATSKIRĄ SUTARTĮ SU VILNIAUS MIESTO SAVIVALDYBE.

**SITUACIJOS SCHEMA**

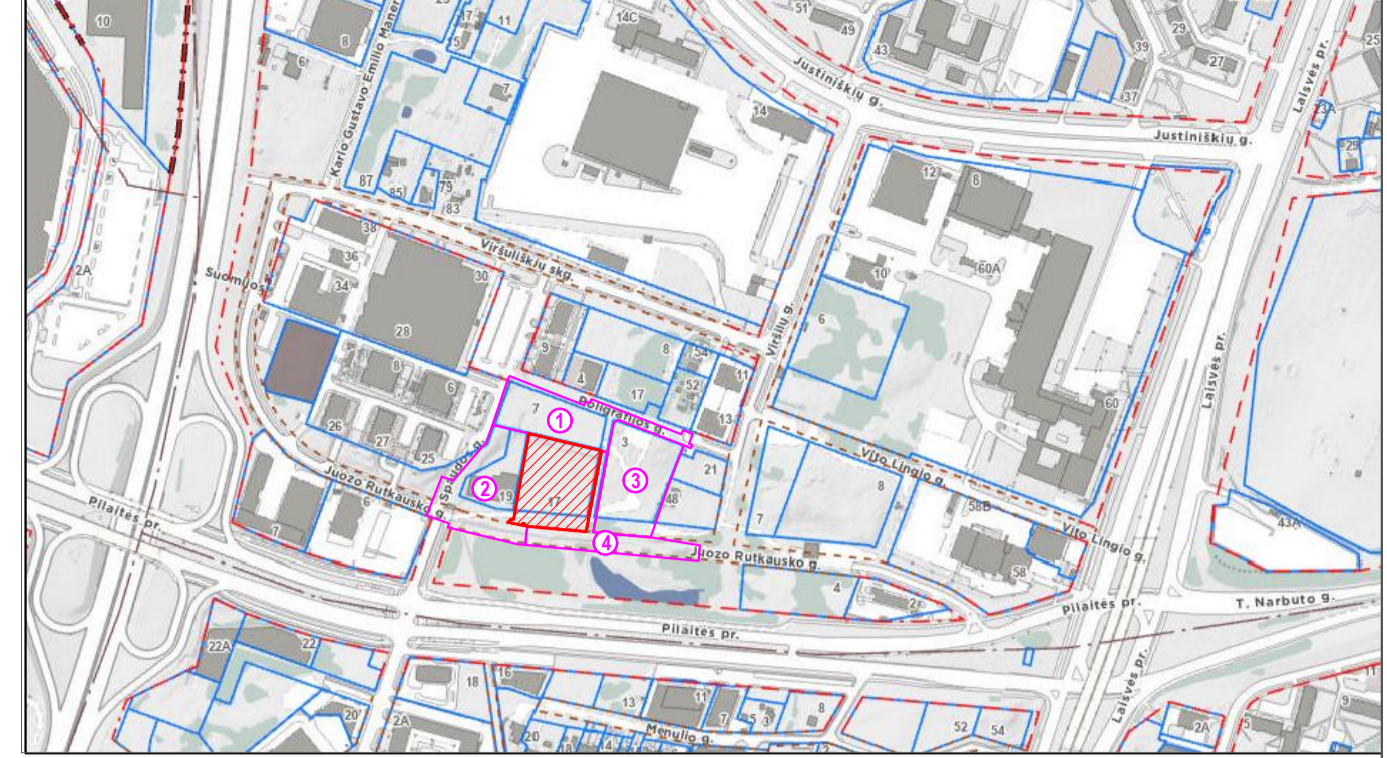

75/32 - 0133  
6063450.00  
578200.00

75/32 - 0134  
6063400.00  
578350.00

75/32 - 0133 75/32 - 0134  
6063300.00  
578250.00

- MOTORIZUOTO TRANSPORTO EISMO ZONŲ BETONINIŲ TRINKELIŲ DANGA (sklype: 637 m², už sklypo ribų: 107 m²)
- PĖSČIŲJŲ TAKŲ IR AIKŠČIŲ BETONINIŲ TRINKELIŲ DANGA (sklype: 274 m², už sklypo ribų: 295 m²)
- PĖSČIŲJŲ TAKŲ IR AIKŠČIŲ BETONINIŲ TRINKELIŲ DANGA (sklype: 432 m²)
- GUMINĖ DANGA VAIKŲ ŽAIDIMŲ IR SPORTO AIKŠTELĖSE (LAIDI VANDENIUI DANGA) (sklype: 252 m²)
- PIRMOJO AIKŠČIO MEDINIŲ GRINDŲ GYVENTOJŲ PRIVAČIOS LAUKO TERASOS (LAIDI VANDENIUI DANGA) (sklype: 83 m²)
- BENDRŲ AIKŠTELIŲ MEDINĖ DANGA (LAIDI VANDENIUI DANGA) (sklype: 226 m²)
- VEJA (sklype: 1195 m², už sklypo ribų: 456 m²)
- KLOMBOŠ. SODINAMI (VAIRŪS VARPINIAI AUGALAI)
- PENKIALAPIS VYNYTTIS (PARTHENOCISSUS QUINQUEFOLIA)
- TRAKINIS KLEVAS (ACER CAMPESTRE 'ELSRUK')
- TRAKINIS KLEVAS (ACER CAMPESTRE 'GREEN COLUMN')
- JAPONINIS ŠERMUKŠNIS (SORBUS COMMIXTA 'DODONG')
- PAPRASTOJO SKROBLO GYVATVORĖ (CARPINUS BETULUS)
- VARPINIAI AUGALAI, DAUGIAMETČIAI GĖLYNAI
- LANKSVA BERŽALAPĖ (SPIRAEA BETULIFOLIA)
- LANKSVA JAPONINĖ (SPIRAEA JAPONICA)
- SEDULA BALTOJI (CORNUS ALBA)
- KADAGIAI (JUNIPERUS)
- ŠLUOTELINĖ HORTENZIJA (HYDRANGEA PANICULATA)
- ŽEMAUGĖS PUŠYS
- LAUKO TRENIŪOKLIAI
- VAIKŲ ŽAIDIMŲ ĮRENGINIAI
- SUOLIUKAI
- ŠIUKŠLIADĖŽĖS
- APŽELDINTAS APTVĖRIMAS IR VARTELIAIS

**STATINIŲ EKSPLIKACIJA**

- 01 PROJEKTUOJAMAS DAUGIABUTIS 17 AUKŠTŲ NAMAS
  - 02 PROJEKTUOJAMAS DAUGIABUTIS 9 AUKŠTŲ NAMAS
  - 03 PROJEKTUOJAMA SPORTO AIKŠTELĖ (32 m²)
  - 04 PROJEKTUOJAMA VYRESNIŲ VAIKŲ ŽAIDIMŲ AIKŠTELĖ (112m²)
  - 05 PROJEKTUOJAMA RAMAUS POILSIO AIKŠTELĖ 91 m²)
  - 06 PROJEKTUOJAMA JAUNESNIŲ VAIKŲ ŽAIDIMŲ AIKŠTELĖ (109 m²)
  - 07 PROJEKTUOJAMOS ANTŽEMINĖS AUTOMOBILIŲ STOVĖJIMO AIKŠTELĖS SU PRAVAŽIAVIMU
  - 08 LAISVA VALSTYBINĖ ŽEMĖ - PROJEKTUOJAMOS PĖSČIŲJŲ EISMO JUNGTYS IR TERITORIJOS SUTVARKYMAS PROJEKTUOJAMA PASIRĄŠIUS ATSKIRĄ SUTARTĮ SU VILNIAUS MIESTO SAVIVALDYBE
- SUTARTINIAI ŽYMĖJIMAI**
- GATVIŲ RAUDONOSIOS LINIJOS
  - NAGRINĖJAMO SKLYPO RIBA
  - ESAMI PASTATAI
  - PROJEKTUOJAMI GYVENAMIEJI DAUGIABUČIAI PASTATAI
  - PROJEKTUOJAMŲ PASTATŲ KONSOLINĖS DALYS, STOGELIAI, BALKONAI
  - PROJEKTUOJAMŲ PASTATŲ POŽEMINIO UŽSTATYMO RIBA
  - PROJEKTUOJAMI TURĖKLAI/APTVARAI
  - PROJEKTUOJAMŲ PRIVAŽIAVIMO KELIŲ IR AUTOMOBILIŲ STOVĖJIMO AIKŠTELIŲ KONTŪRAI (KELIO BORTAI)
  - PROJEKTUOJAMŲ PĖSČIŲJŲ TAKŲ IR AIKŠTELIŲ KONTŪRAI (VEJOS BORTELIAI)
  - PROJEKTUOJAMA LAIPTAI (DETALIAU ŽIŪRĖTI PROJEKTO KONSTRUKCIJŲ DALĮ)
  - PROJEKTUOJAMOS ATRAMINĖS SIENUTĖS (DETALIAU ŽIŪRĖTI PROJEKTO KONSTRUKCIJŲ DALĮ)
  - PROJEKTUOJAMOS VANDENS SURINKIMO LATAKAS
  - PUSIAU POŽEMINIAI BENDROJO NAUDOJIMO BUITINIŲ ATLIKŲ KONTEINERIAI (SPALVOS ŽYMI KONTEINERIO PASKIRTĮ: ŽALIA - STIKLAS; MELNYNAGELTONA - PLASTIKAS, METALAS IR POPIERIUS; RUDA - MAISTO ATLIKOS; JUODA - MIŠRIOS)
  - PROJEKTUOJAMOS DVIRAČIŲ STOVĖJIMO VIETOS
  - PROJEKTUOJAMOS GĖLIŲ KLOMBOŠ
  - ĮVAŽIAVIMAS | POŽEMINĖ AUTOMOBILIŲ SAUGYKLĄ
  - ĮĖJIMAS | PASTATĄ
  - TRANSPORTO (LENGVŲJŲ AUTOMOBILIŲ) JUDĖJIMO SCHEMA SKLYPE
  - ATLIKŲ SURINKIMO AUTOMOBILIO MANEVRAVIMO SCHEMA SKLYPE
  - ĮSPĖJAMIEJI PAVIRŠIAI NEREGIJAMS
  - PROJEKTUOJAMOS HORIZONTALUS DANGOS ŽENKLINIMAS (NR. PAGAL KET)
  - PROJEKTUOJAMI KELIO ŽENKLAI (NR. PAGAL KET)

TIŠS DUOMENŲ GAVIMO IR DERINIMO LENTELĖ	DATA		PRAŠYMO NR.
	PATEIKTAS	IVYKDYTAS	
TOPOGRAFINIŲ PLANŲ ERDVINIŲ DUOMENŲ TEIKIMAS TIKRINTI IR TVARKYTI (TIŠS1)	2023 05 22	2023 06 01	TIŠS1-20230520-035080
TOPOGRAFINIŲ IR INŽINERINĖS INFRASTRUKTŪROS OBJEKTŲ ERDVINIŲ DUOMENŲ IR KITOS INFORMACIJOS GAVIMAS (TIŠS2)	2023 05 17	2023 06 08	TIŠS2-20230517-026818
	2023 05 20	2023 06 09	TIŠS2-20230520-027357

0	2024	STATYBĄ LEIDŽIANČIAM DOKUMENTUI, STATYBOS KONKURSUI	
LAI DA	IŠLEIDIMO DATA	LAI DOS STATUSAS, KEITIMO PRIEŽASTIS (JEI TAIKOMA)	
KVAL.PATV. DOK.NR.	STATINIO PROJEKTO PAVADINIMAS		STATINIO PROJEKTO PAVADINIMAS
A 1472	SPV	ARŪNAS SKROLIS	DAUGIABUČIO GYVENAMOJO NAMO J. RUTKAUSKO G. 17, VILNIUJE, STATYBOS PROJEKTAS
17686	SPDV	TOMAS MASIUKAS	STATINIO NUMERIS IR PAVADINIMAS
ŽP RVA47	PDV	EGLĖ VAINORIŪTĖ	00 SKLYPO PLANAS
			DOKUMENTO PAVADINIMAS
			SKLYPO SUTVARKYMO (APLINKOTVARKOS) PLANAS M1:500
			LAI DA
			0
STATYTOJAS/ŪŠKOVAS	DOKUMENTO ŽYMUO		LAPAS LAPŲ
LT UAB „INFRA HOME“	R17-2021-00-PP-SP-B-03		1 2

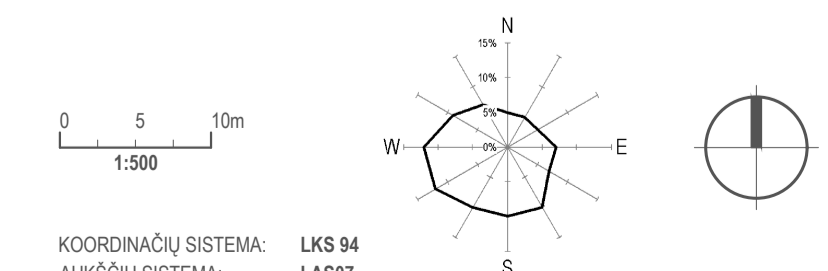



**PIRMO AUKŠTO EKSPLOTUOJAMO  
STOGO  
APŽELDINIMO PLANAS**

**EKSPLOTUOJAMO STOGO PLANAS**

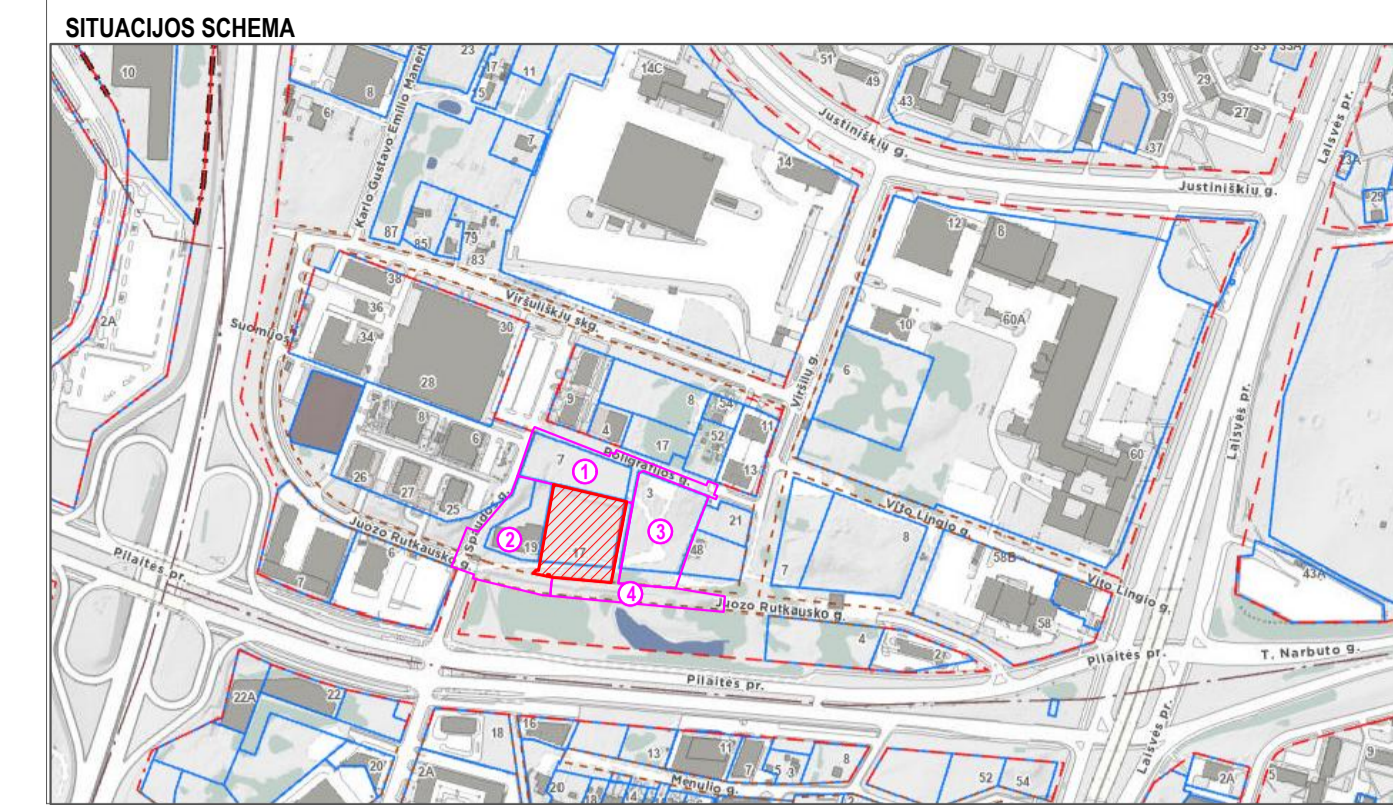
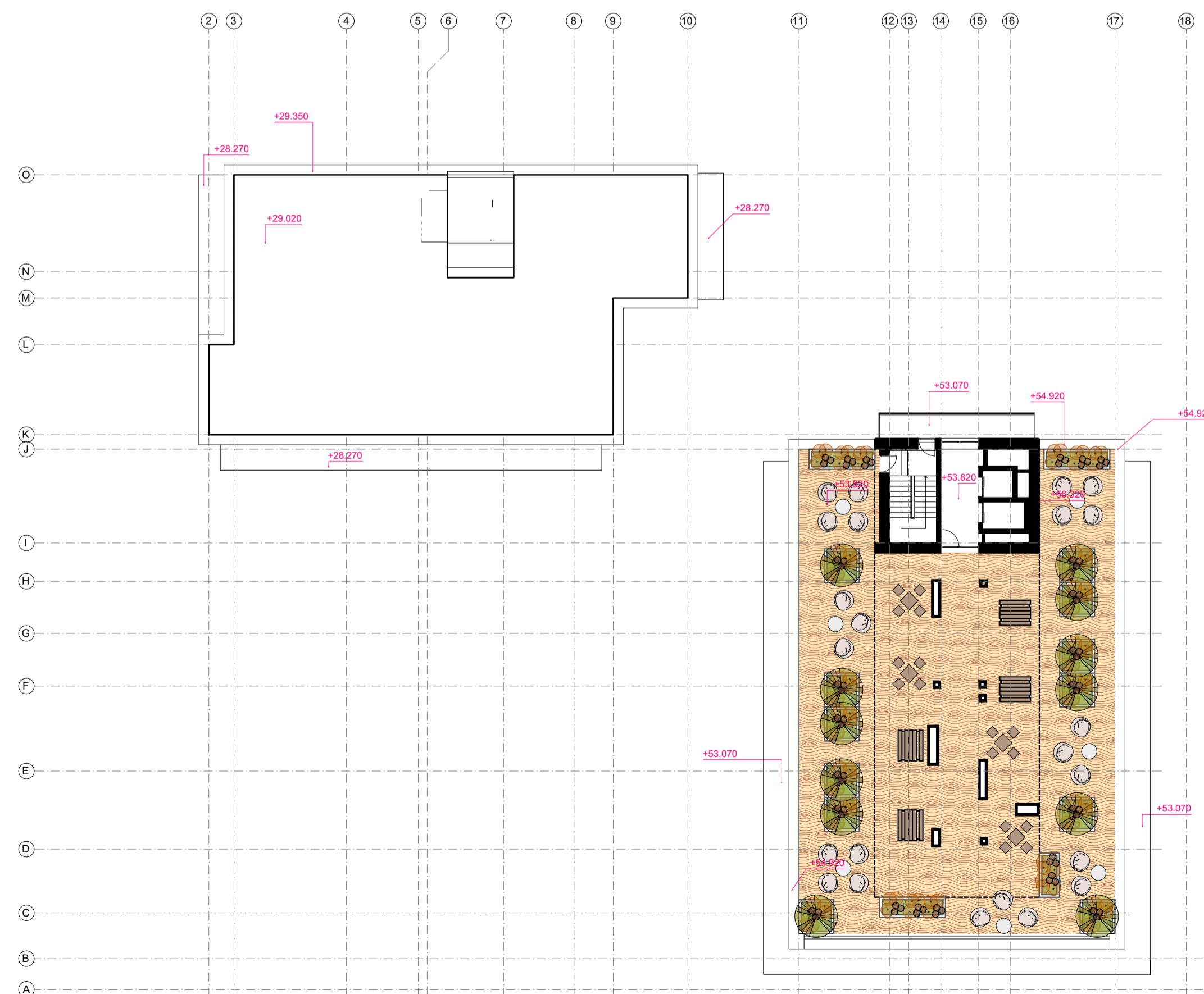
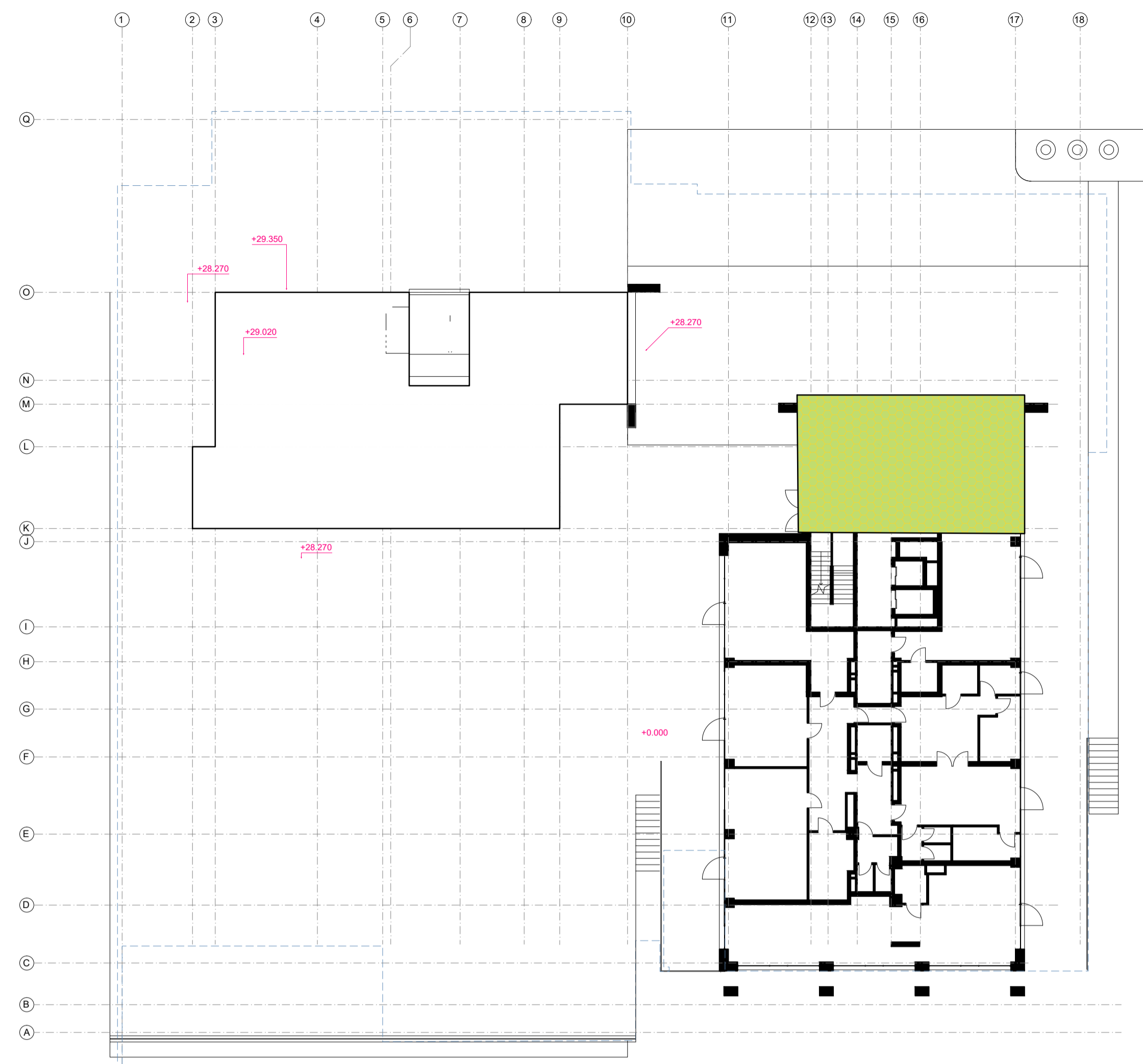

**SUTARTINIAI ŽYMĖJIMAI**

- BENDRŲ AUKŠTELIŲ MEDINĖ DANGA (LAIDI VANDENIUI DANGA)
- ŠILOKAS APSODINAMAS STOGAS
- KLOMBOS SODINAMI (VAIRŲS VARPINIAI AUGALAI)
- JAPONINIS ŠERMUKŠNIS (SORBUS COMMIXTA 'DODONG')
- VARPINIAI AUGALAI, DAUGIAMEČIAI GĖLYNAI
- LAUKO BALDAI



KOORDINACIJŲ SISTEMA: LKS 94  
AUKŠČIŲ SISTEMA: LAS07

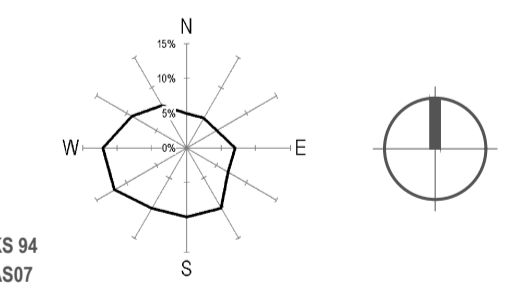

TIIS DUOMENŲ GAVIMO IR DERINIMO LENTELĖ	DATA		PRAŠYMO NR.
	PATEIKTAS	IVYKDYTAS	
TOPOGRAFINIŲ PLANŲ ERDVIŲ DUOMENŲ TEIKIMAS TIKRINTI IR TVARKYTI (TIIS1)	2023 05 22	2023 06 01	TIIS1-20230520-035080
TOPOGRAFINIŲ IR INŽINERINĖS INFRASTRUKTŪROS OBJEKTŲ ERDVIŲ DUOMENŲ IR KITOS INFORMACIJOS GAVIMAS (TIIS2)	2023 05 17	2023 06 08	TIIS2-20230517-026818
	2023 05 20	2023 06 09	TIIS2-20230520-027357

0	2024	STATYBA LEIDŽIANČIAM DOKUMENTUI, STATYBOS KONKURSUI	
LAIDA	IŠLEIDIMO DATA	LAIDOS STATUSAS, KEITIMO PRIEŽASTIS (JEI TAIKOMA)	
KVAL.PATV. DOK.NR.		STATINIO PROJEKTO PAVADINIMAS DALYGIABUČIO GYVENAMOJO NAMO J.RUTKAIŠKO G.17, VILNIUJE, STATYBOS PROJEKTAS	
A 1472	SPV	ARŪNAS SKROLIS	STATINIO NUMERIS IR PAVADINIMAS
17686	SPDV	TOMAS MASIUKAS	00 SKLYPO PLANAS
ŽPRVA47	PDV	EGLĖ VAINORIŪTĖ	DOKUMENTO PAVADINIMAS SKLYPO SUTVARKYMO (APLINKOTVARKOS) PLANAS, APŽELDINAMŲ STOGŲ PLANAS M1:400
			LAPAS LAPŲ
			0
STATYTOJAS/ŪŠAKOVAS		DOKUMENTO ŽYMUO	LAPAS LAPŲ
LT	UAB „INFRA HOME“	R17-2021-00-PP-SP.B-04	2 2

**PASTABOS**

- KAMPIŅNYJOSĖ SKLYPUOSE RENGIAMŲ IR PARENGTŲ PROJEKTŲ SARAŠAS (ŽŪR. SITUACIJOS SCHEMA);
- 1. ADMINISTRACINĖS PASKIRTIES PASTATO SPAUDOS G. 7 VILNIUJE STATYBOS PROJEKTAS. LEIDIMAS STATYTI NR. LSNs-01-191223-01359.
- 2. DAUGIABUČIO GYVENAMOJO NAMO JUOZO RUTKAUSKO G. 19 VILNIUJE STATYBOS PROJEKTAS. B LAIDA. LEIDIMAS STATYTI LSNs-01-221129-01359.
- 3. DAUGIABUČIO GYVENAMŲJŲ POLIGRAFIJOS G. 3 VILNIUJE STATYBOS PROJEKTAS. RENGIAMAS
- 4. JUOZO RUTKAUSKO G. DALIES NUO VIRŠLŲ G. IKI IR TIES SKLYPU (KAD. NR. 01010030109) IR PRAVAŽIAVIMO KELIO IKI SKLYPO SPAUDOS G. 7, VILNIUJE, STATYBOS PROJEKTAS. RENGIAMAS.
- SKLYPO EISMO JUNGTYS (JUNGIAMOS) JUOZO RUTKAUSKO GATVĖ IR Į PRAVAŽIAVIMO KELIĄ (TARP POLIGRAFIJOS IR JUOZO RUTKAUSKO GATVIŲ) VADOVAUJANTIS JUOZO RUTKAUSKO G. DALIES NUO VIRŠLŲ G. IKI IR TIES SKLYPU (KAD. NR. 01010030109) IR PRAVAŽIAVIMO KELIO IKI SKLYPO SPAUDOS G. 7, VILNIUJE, STATYBOS PROJEKTO SPRENDINIAMS. EISMO JUNGČIŲ PARAMETRAI IR MEDŽIAGIŠKUMAS NUSTATYTI 2023-05-05 D. INŽINERINIŲ STATINIŲ PROJEKTŲ IR PROJEKTIŲ PASIŲLYMŲ VERTINIMO DARBO GRUPEJE (PASITARIMO PROTOKOLO IŠRAŠAS NR. A16-711/23/2.1.76E-INF)

**SITUACIJOS SCHEMA**

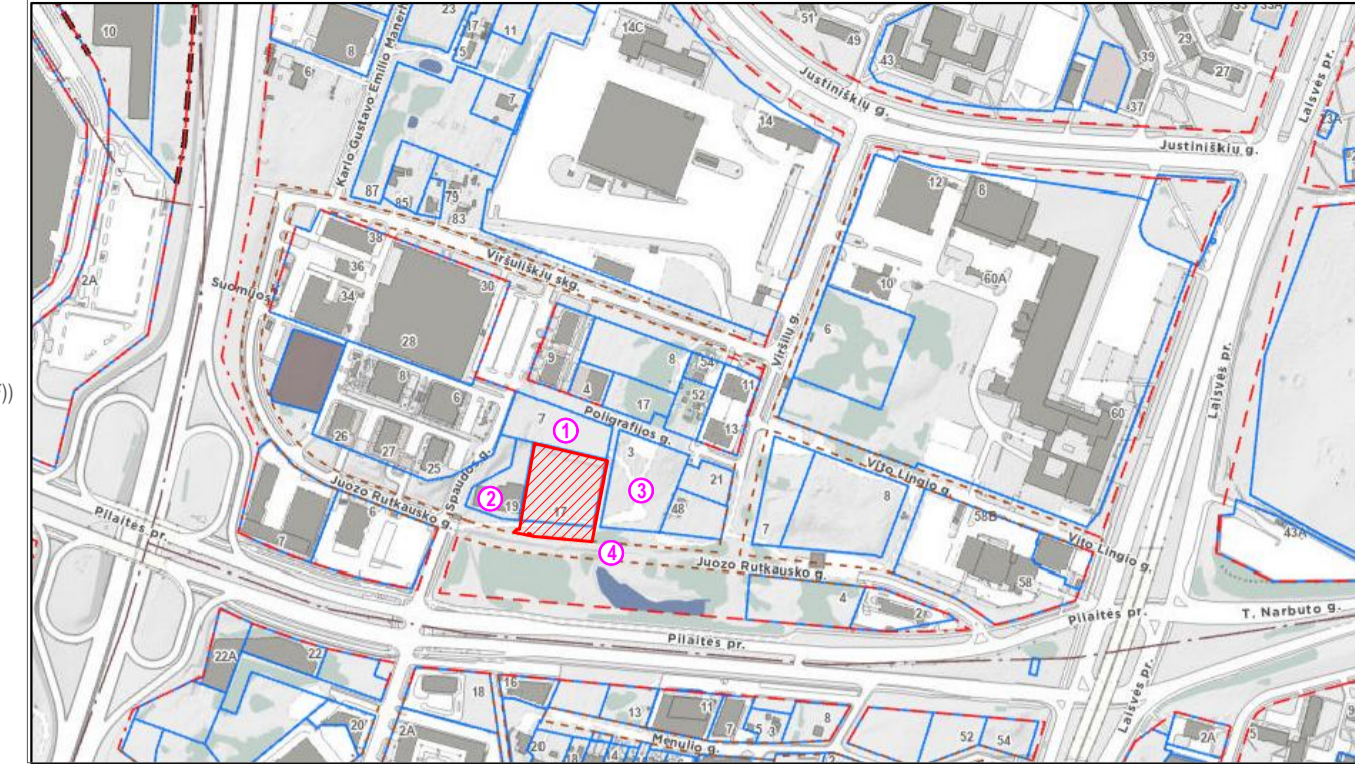

**SUTARTINIAI ŽYMĖJIMAI**

- NAGRINĖJAMO SKLYPO RIBA
- PROJEKTUOJAMI GYVENAMIEJI DAUGIABUČIAI PASTATAI
- PROJEKTUOJAMŲ PASTATŲ KONSOLINĖS DALYS, STOGELIAI, BALKONAI
- PROJEKTUOJAMŲ PASTATŲ POŽEMINIO UŽSTATYMO RIBA
- PROJEKTUOJAMOS ATRAMINĖS SIENUTĖS (DETALIAU ŽIŪRĖTI PROJEKTO KONSTRUKCIJŲ DALI)

PAGAL ATSKIRIŲJŲ REKREACINĖS PASKIRTIES ŽELDYNŲ PLOTŲ NORMŲ IR PRIKLAUSOMŲJŲ ŽELDYNŲ NORMŲ (PLOTŲ) NUSTATYMO TVARKOS APRAŠĄ:

[ PLOTŲ NORMŲ ] SKAIČIUOJAMI APŽELDINTI STATINIŲ STOGAI IR STATINIŲ POŽEMINĖS DALYS, KAI ANT JŲ ĮRENGTO GRUNTO SLUOKSNIS YRA 20 CM IR STORESNIS. [ SKAIČIUOJANT ] PLOTŲ NORMŲ APŽELDINTUS STATINIŲ STOGUS IR STATINIŲ POŽEMINĖS DALIS, FAKTINIS APŽELDINTAS PLOTAS, ĮVERTINUS ĮRENGTO GRUNTO SLUOKSNIO STORĮ, DAUGINAMAS IŠ ŠIŲ UŽSKAITOS KOEFICIENTŲ, KAI:

- 11.1. MINIMALUS GRUNTO SLUOKSNIO STORIS 20 CM – KOEFICIENTAS 0,3;
- 11.2. MINIMALUS GRUNTO SLUOKSNIO STORIS 40 CM – KOEFICIENTAS 0,6;
- 11.3. MINIMALUS GRUNTO SLUOKSNIO STORIS 100 CM – KOEFICIENTAS 0,9.

PRIVALOMI ŽELDINIAI SKLYPE (36%). SKLYPO PLOTAS: 4605 m<sup>2</sup>

- 1. 1 a. ŽELDINIAI SKLYPE ANT POŽEMINĖS AIKŠTELĖS STOGO - VEJA, VAIKIŲ IR SPORTO AIKŠTELĖS - 40cm (0.6 koef. x 362,65 kv.m.)
- 2. 1 a. ŽELDINIAI SKLYPE ANT POŽEMINĖS AIKŠTELĖS STOGO - VEJA - 100cm (0.9 koef. x 859,78 kv.m.)
- 3. ŽELDINIAI KLOMBOSE - 100cm (0.9 koef. x 71,65 kv.m.)
- 4. ŽELDINIAI 1 IR -1 AIKŠTUOSE (482,58 kv.m.)
- 5. PIRMO AIKŠTO STOGELIO ŽELDINIAI - 40cm (0.6 koef. x 128,83 kv.m.)
- 6. APŽELDINTAS STOGAS 18 AIKŠTE - 40cm (0.6 koef. x 95,87 kv.m.)

**VISO ŽELDYNŲ SKLYPE: 587,35 kv. m. x 0.6 koef. + 931,43 kv. m. x 0.9 koef. + 482,58 kv.m. = 1673,27 kv.m. (36,33% viso ploto)**

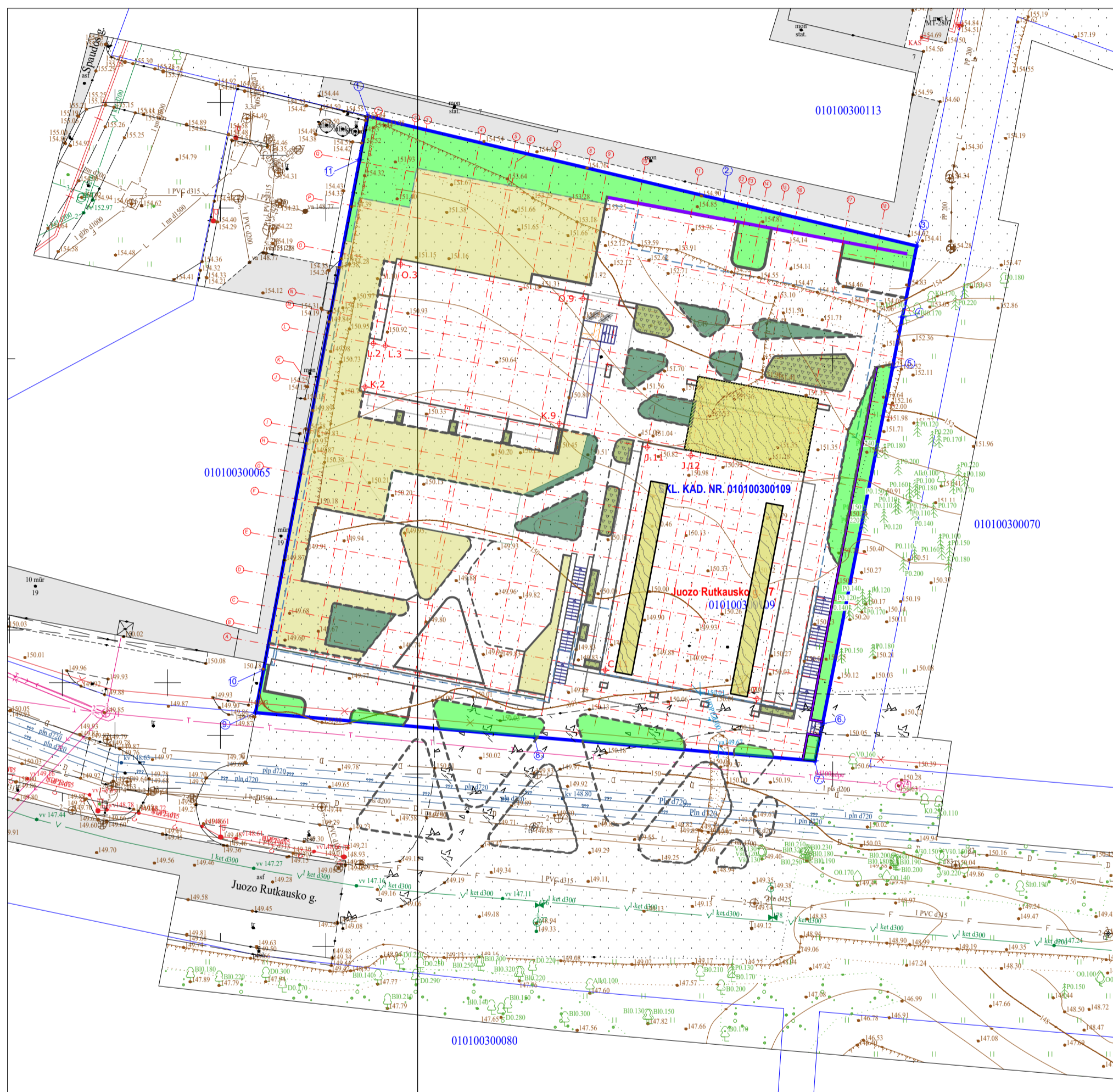

**PRIKLAUSOMŲ ŽELDYNŲ SKAIČIAVIMO SCHEMA**

- MINIMALUS GRUNTO SLUOKSNIS 40 CM - 0.6 KOF. (362,65 M<sup>2</sup>)
- MINIMALUS GRUNTO SLUOKSNIS 100 CM - 0.9 KOF. (859,78 M<sup>2</sup>)
- ŽELDINIAI NE ANT STATINIO POŽEMINĖS DALIES (482,58 M<sup>2</sup>)
- ŽELDINIAI KLOMBOSE. GRUNTO SLUOKSNIS 100CM - 0.9 KOF. (71,65 M<sup>2</sup>)
- EKSPLOTUOJAMI APŽELDINTI STOGAI. MINIMALUS GRUNTO SLUOKSNIS 40 CM - 0.6 KOF. (224,70 M<sup>2</sup>)

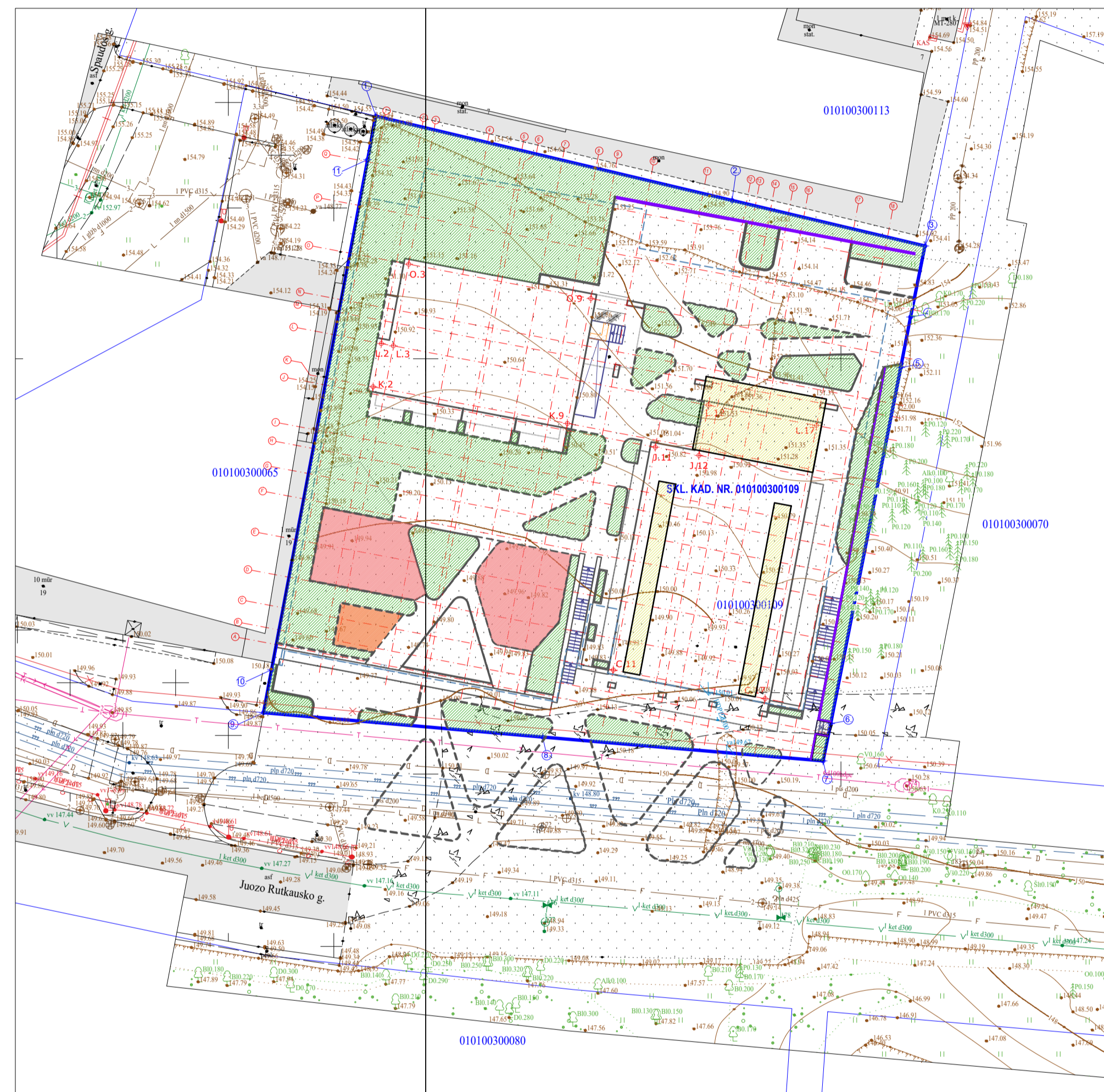

**PRIKLAUSOMŲ ŽELDYNŲ PASKIRČIŲ SCHEMA**

- ŽELDINIAI, VEJOS, GĖLYNAI
- LAIDŲJŲ DANGŲ SPORTO AIKŠTELĖ
- LAIDŲJŲ DANGŲ VAIKIŲ ŽAIDIMŲ AIKŠTELĖS
- EKSPLOTUOJAMI APŽELDINTI STOGAI

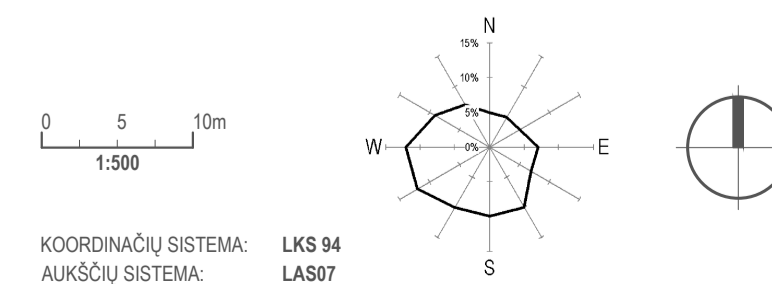

KOORDINAČIŲ SISTEMA: LKS 94  
AUKŠČIŲ SISTEMA: LAS07

TIIS DUOMENŲ GAVIMO IR DERINIMO LENTELĖ	DATA		PRAŠYMO NR.
	PATEIKTAS	ĮVYKDYTAS	
TOPOGRAFINIŲ PLANŲ ERDVIŲ DUOMENŲ TEIKIMAS TIKRINTI IR TVARKYTI (TIIS1)	2023 05 22	2023 06 01	TIIS1-20230520-035080
TOPOGRAFINIŲ IR INŽINERINĖS INFRASTRUKTŪROS OBJEKTŲ ERDVIŲ DUOMENŲ IR KITOS INFORMACIJOS GAVIMAS (TIIS2)	2023 05 17	2023 06 08	TIIS2-20230517-026818
	2023 05 20	2023 06 09	TIIS2-20230520-027357

0	2024	STATYBA LEIDŽIANČIAM DOKUMENTUI, STATYBOS KONKURSUI	
LAIDA	IŠLEIDIMO DATA	LAIDOS STATUSAS. KEITIMO PRIEŽASTIS (JEI TAIKOMA)	
KVAL.PATV. DOK.NR.		STATINIO PROJEKTO PAVADINIMAS	
		DAUGIABUČIO GYVENAMOJO NAMO J. RUTKAUSKO G. 17, VILNIUJE, STATYBOS PROJEKTAS	
A 1472	PV	ARŪNAS SKROLIS	STATINIO NUMERIS IR PAVADINIMAS
17686	SPDV	TOMAS MASIUKAS	00 SKLYPO PLANAS
ŽPRVA47	PDV	EGLĖ VAINORIŪTĖ	DOKUMENTO PAVADINIMAS
			PRIKLAUSOMŲ ŽELDYNŲ SKAIČIAVIMO SCHEMA
			LAIDA
			0
	STATYTOJAS/ŪŠAKOVAS	DOKUMENTO ŽYMIUO	LAPAS LAPŲ
LT	UAB „INFRA HOME“	R17-2021-00-PP-SP-B-05	1 1

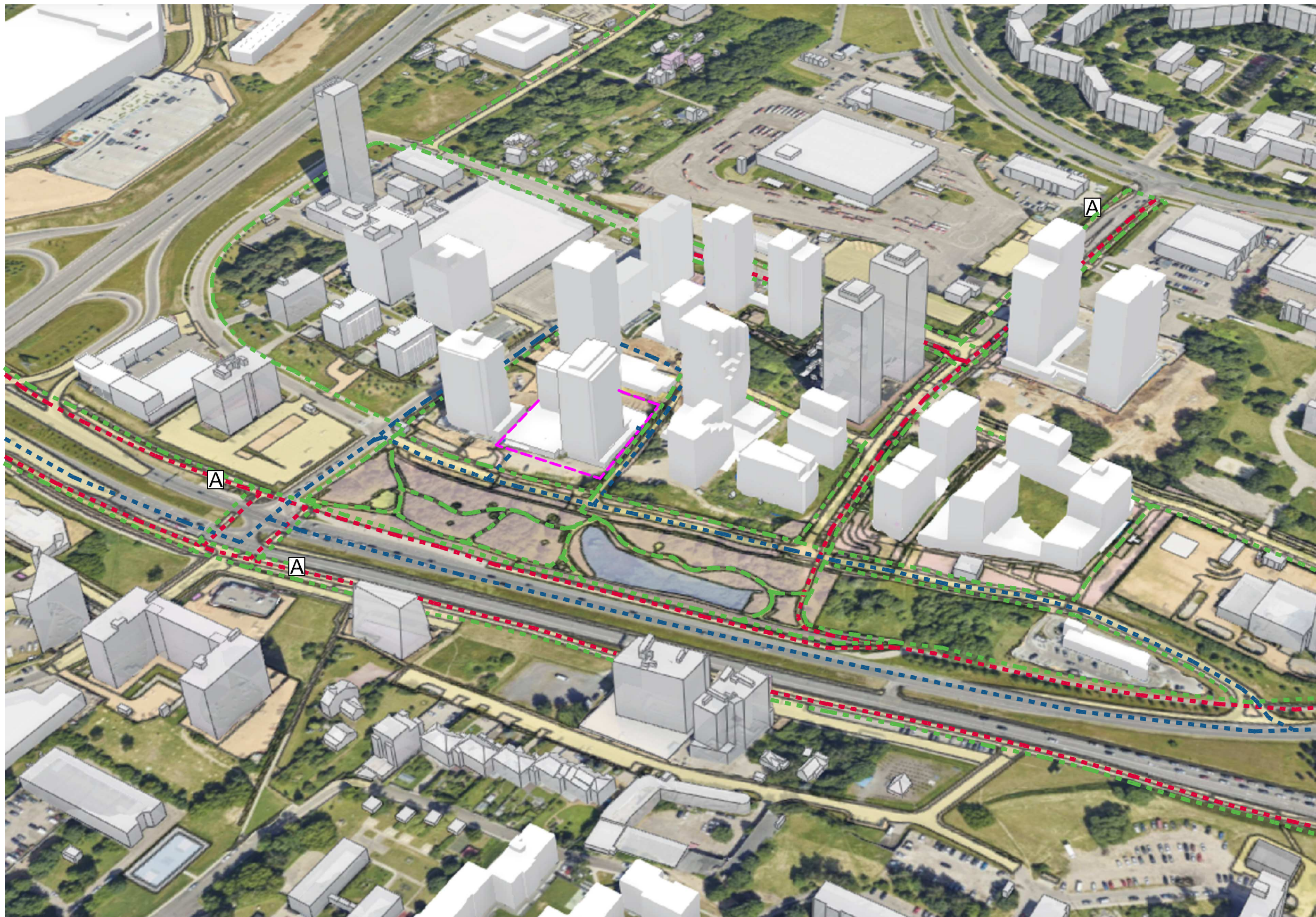

- - - PROJEKTUOJAMO PASTATO SKLYPO RIBA
- - - ESAMI/NUMATOMI PĖSČIŲJŲ TAKAI
- - - ESAMI/NUMATOMI DVIRAČIŲ TAKAI
- - - PRIVAŽIAVIMAI IKI SKLYPO
- A VIEŠOJO TRANSPORTO STOTELĖ

LAIDA	DATA	LAIDOS STATUSAS IR IŠLEIDIMO PRIEŽASTIS (JEI TAIKOMA)			
Atestato Nr.	 UAB "Devyni architektai", Kareivių 19-176, Vilnius 09133, tel./fax: 2139907, mob. 869881941, www.devyniarchitektai.lt	<b>Daugiabučio gyvenamojo namo J. Rutkausko g. 17, Vilniuje, statybos projektas</b>		Laida	
A 1472				SPV	A. Skrolis
Kalbos kod.	UAB "INFRA HOME"		R17-2021-PP-SP.B-06	Lapas	Lapų
LT				1	1

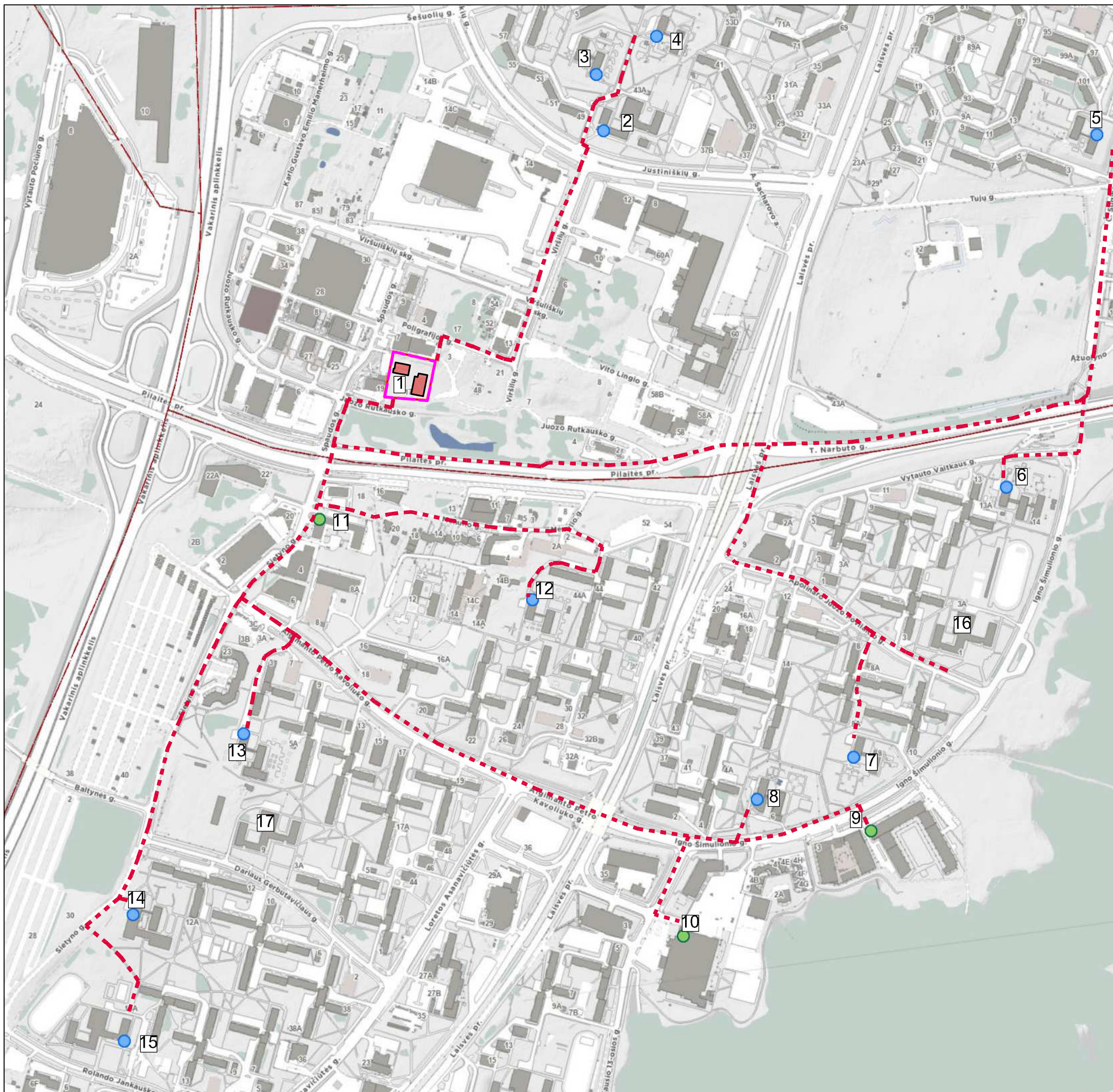

- Valstybinės įstaigos
- Privatos įstaigos

- |   |  |
|---|--|
| <ul style="list-style-type: none"> <li><b>1</b> PROJEKTUOJAMO PASTATO SKLYPO RIBA</li> <li><b>2</b> LEVO KARSAVINO MOKYKLA (~700m)</li> <li><b>3</b> DARŽELIS: JURGINĖLIS (~800m)</li> <li><b>4</b> DARŽELIS: ZYLUTĖ (~800m)</li> <li><b>5</b> DARŽELIS: PURIENA (~1.6km)</li> <li><b>6</b> DARŽELIS: STRAZDELIS (~1.4km)</li> <li><b>7</b> DARŽELIS: LOKIUKAS (~1.4km)</li> <li><b>8</b> VILTIES SPECIALIOJI MOKYKLA - DAUGIAFUNKCINIS CENTRAS (~1.5km)</li> </ul> | <ul style="list-style-type: none"> <li><b>9</b> DARŽELIS: "PIEVA" (~1.6km)</li> <li><b>10</b> DARŽELIS: VŠĮ „VAIKŲ ATEITIS“ (~1.4km)</li> <li><b>11</b> DARŽELIS: VAIKO ŠYPSENA (~300 m)</li> <li><b>12</b> DARŽELIS: ŽIBURĖLIS (~950m)</li> <li><b>13</b> DARŽELIS: MEDYNĖLIS (~700m)</li> <li><b>14</b> PRANCIŠKAUS SKORINOS GIMNAZIJA (~1km)</li> <li><b>15</b> SPINDULIO PROGIMNAZIJA (~1.3km)</li> <li><b>16</b> VILNIAUS VASILIAUS KAČIALOVO GIMNAZIJA (~1.4km)</li> <li><b>17</b> RYTO PROGIMNAZIJA (~1km)</li> </ul> |
|---|--|

LAIDA	DATA	LAIDOS STATUSAS IR IŠLEIDIMO PRIEŽASTIS (JEI TAIKOMA)	
Atestato Nr.		UAB "Devyni architektai", Kareivių 19-176, Vilnius 09133, tel./fax: 2139907, mob. 869881941, www.devyniarchitektai.lt	
A 1472	SPV	A. Skrolis	<b>Daugiabučio gyvenamojo namo J. Rutkausko g. 17, Vilniuje, statybos projektas</b>
Ugdymo įstaigų schema			Laida 0
Kalbos kod.	LT		R17-2021-PP-SP.B-07
			Lapas Lapų 1 1

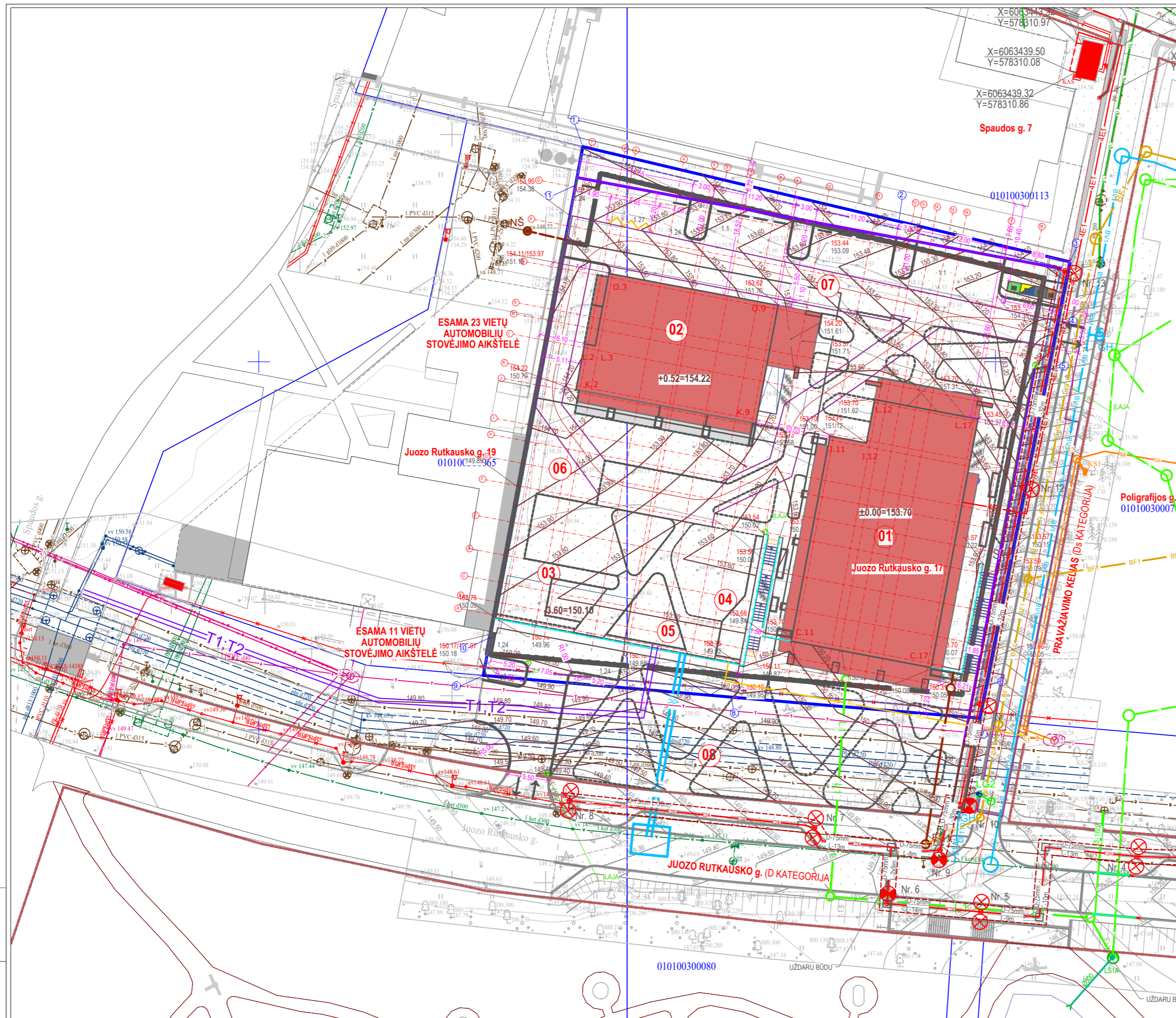

**PASTABOS:**

- KAIMYNIŲ SKLYPUOSE RENGIAMŲ IR PARENGTŲ PROJEKTŲ SĄRAŠAS (ŽIŪR. SITUACIJOS SCHEMA):
- ADMINISTRACINĖS PASKIRTIES PASTATO SPAUDOS G. 7 VILNIUJE STATYBOS PROJEKTAS. LEIDIMAS STATYTI NR. LSN-01-191223-01350.
  - DAUGIABUČIO GYVENAMOJO NAMO JUOZO RUTKAUSKO G. 19 VILNIUJE STATYBOS PROJEKTAS. B LAIDA. LEIDIMAS STATYTI LSN-01-221129-01350.
  - DAUGIABUČIŲ GYVENAMŲJŲ NAMŲ POLIGRAFIJOS G. 3. VILNIUJE STATYBOS PROJEKTAS. RENGIAMAS
  - JUOZO RUTKAUSKO G. DALIES NUO VIRŠIŲ G. IKI IR TIES SKLYPU (KAD. NR. 0101/0030:109) IR PRAVAŽIAVIMO KELIO IKI SKLYPO SPAUDOS G. 7, VILNIUJE, STATYBOS PROJEKTAS. RENGIAMAS.

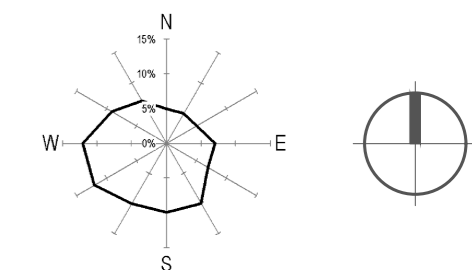

**SITUACIJOS SCHEMA**

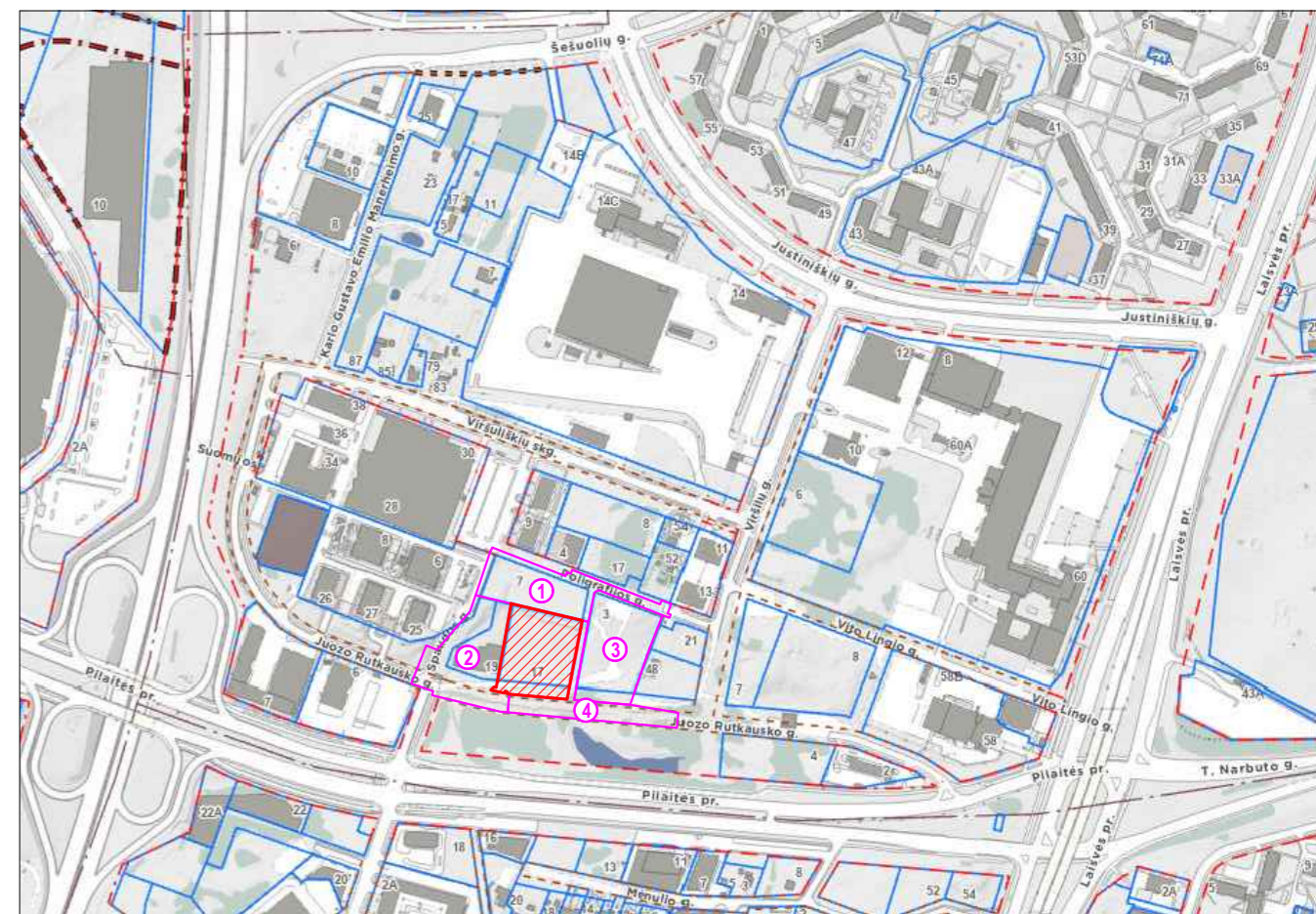

**STATINIŲ EKSPLIKACIJA**

- 01 PROJEKTUOJAMAS DAUGIABUTIS 17 AUKŠTŲ NAMAS
- 02 PROJEKTUOJAMAS DAUGIABUTIS 9 AUKŠTŲ NAMAS
- 03 PROJEKTUOJAMA SPORTO AIKŠTELĖ (32 m<sup>2</sup>)
- 04 PROJEKTUOJAMA VYRESNIŲ VAIKŲ ŽAIDIMŲ AIKŠTELĖ (112 m<sup>2</sup>)
- 05 PROJEKTUOJAMA RAMAUS POILSIO AIKŠTELĖ (91 m<sup>2</sup>)
- 06 PROJEKTUOJAMA JAUNESNIŲ VAIKŲ ŽAIDIMŲ AIKŠTELĖ (109 m<sup>2</sup>)
- 07 PROJEKTUOJAMOS ANTŽEMINĖS AUTOMOBILIŲ STOVĖJIMO AIKŠTELĖS SU PRAVAŽIAVIMU
- 08 LAISVA VALSTYBINĖ ŽEMĖ - PROJEKTUOJAMOS PĖSIČIŲJŲ EISMO JUNGTYS IR TERITORIJOS SUTVARKYMAS

**SUTARTINIAI ŽYMĖJIMAI**

- GATVIŲ RAUDONOSIOS LINIJOS
- NAGRINĖJAMO SKLYPO RIBA
- STATYBOS RIBA

**INŽINERINIŲ TINKLŲ SUTARTINIAI ŽYMĖJIMAI**

PROJEKTO "DAUGIABUČIŲ GYVENAMŲJŲ NAMŲ POLIGRAFIJOS G. 3. VILNIUJE STATYBOS PROJEKTAS" PROJEKTUOJAMŲ INŽINERINIŲ TINKLŲ SUTARTINIAI ŽYMĖJIMAI:

- BV1A - KITŲ PROJEKTŲ PROJEKTUOJAMI BENDRO NAUDOJIMO VANDENTEKIO TINKLAI
- BF1 - KITŲ PROJEKTŲ PROJEKTUOJAMI BENDRO NAUDOJIMO BUITINIŲ NUOTEKŲ TINKLAI
- T1A - KITŲ PROJEKTŲ PROJEKTUOJAMI ŠILUMOS TIEKIMO TINKLAI
- T2A - KITŲ PROJEKTŲ PROJEKTUOJAMI ŠILUMOS TIEKIMO TINKLAI
- F1A - KITŲ PROJEKTŲ PROJEKTUOJAMI BUITINIŲ NUOTEKŲ TINKLAI
- L1A - KITŲ PROJEKTŲ PROJEKTUOJAMI LIETAUS NUOTEKŲ TINKLAI
- ROA - KITŲ PROJEKTŲ PROJEKTUOJAMI RYŠIŲ TINKLAI

**PASTABOS:**

- Prieš pradėdant darbus, esamų tinklų trasoms nustatyti, pažymėti ir aktui surašyti iškviešti suinteresuotų bendrovių atstovus.
- Trečiųjų juridinių ir fizinių asmenų teisės nepažeistos.
- Projektas atitinka statybos normas ir taisykles, higienos ir priešgaisrinius reikalavimus.
- Projekto sprendinius galima keisti tik gavus projekto autoriaus sutikimą ir suderinus su projektą derinusiomis tarnybomis.
- Komunikacijos po gatve klojamos uždaru būdu.
- Ties kitomis komunikacijomis darbus atlikti rankiniu būdu.
- Altitudes tikslinti statybos metu.
- Statybos metu išardyti esamos dangos (asfaltas, žvyro danga, žalios vejos) turi būti atstatytos į pradinę padėtį pagal STR 1.06.01:2016 reikalavimus.
- Nuimtas ir išsaugotas augalinis gruntas grąžinamas į pradinę padėtį.

**INŽINERINIŲ TINKLŲ SUTARTINIAI ŽYMĖJIMAI**

PROJEKTO "JUOZO RUTKAUSKO G. DALIES NUO VIRŠIŲ G. IKI IR TIES SKLYPU (KAD. NR. 0101/0030:109) IR PRAVAŽIAVIMO KELIO IKI SKLYPO SPAUDOS G. 7, VILNIUJE, STATYBOS PROJEKTAS" PROJEKTUOJAMŲ INŽINERINIŲ TINKLŲ SUTARTINIAI ŽYMĖJIMAI:

- V1A - KITŲ PROJEKTŲ PROJEKTUOJAMI BENDRO NAUDOJIMO VANDENTEKIO TINKLAI
- L1A - KITŲ PROJEKTŲ PROJEKTUOJAMI LIETAUS NUOTEKŲ TINKLAI
- E2A - KITŲ PROJEKTŲ PROJEKTUOJAMI GATVIŲ APŠVIETIMO TINKLAI

ŠIAME PROJEKTE PROJEKTUOJAMŲ INŽINERINIŲ TINKLŲ SUTARTINIAI ŽYMĖJIMAI:

- T1; T2 - PROJEKTUOJAMI ŠILUMOS TIEKIMO TINKLAI
- V1 - PROJEKTUOJAMI VANDENTEKIO TINKLAI
- F1 - PROJEKTUOJAMI BUITINIŲ NUOTEKŲ TINKLAI
- L1 - PROJEKTUOJAMI LIETAUS NUOTEKŲ TINKLAI
- RO - PROJEKTUOJAMI ELEKTRONINIŲ RYŠIŲ (TELEKOMUNIKACIJŲ) TINKLAI
- 4E1 - PROJEKTUOJAMI ELEKTROS TINKLAI

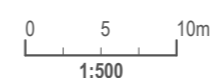

KOORDINACIJŲ SISTEMA: LKS 94  
AUKŠČIŲ SISTEMA: LAS07

TIISI DUOMENŲ GAVIMO IR DERINIMO LENTELĖ	DATA		PRAŠYMO NR.
	PATEIKTAS	ĮVYKDYTAS	
TOPOGRAFINIŲ PLANŲ ERDVINIŲ DUOMENŲ TEIKIMAS TIKRINTI IR TVARKYTI (TIIS1)	2023 05 22		TIIS1-20230520-035080
TOPOGRAFINIŲ IR INŽINERINĖS INFRASTRUKTŪROS OBJEKTŲ ERDVINIŲ DUOMENŲ IR KITOS INFORMACIJOS GAVIMAS (TIIS2)	2023 05 17		TIIS2-20230517-026818
	2023 05 20		TIIS2-20230520-027357

0	2023.08.	VISUOMENĖS INFORMAVIMUI APIE PROJEKTAVIMO PRADŽIĄ	
LAIDA	IŠLEIDIMO DATA	LAIDOS STATUSAS. KEITIMO PRIEŽASTIS (JEI TAIKOMA)	
KVAL.PATV. DOK.NR.	 UAB "MUTUUS" SMOLENSKO G. 10B, VILNIUS INFO@MUTUUS.LT	STATINIO PROJEKTO PAVADINIMAS DAUGIABUČIO GYVENAMOJO NAMO J.RUTKAUSKO G.17, VILNIUJE, STATYBOS PROJEKTAS	
A 1472		SPV	ARŪNAS SKROLIS
			DOKUMENTO PAVADINIMAS SUVESTINIS INŽINERINIŲ TINKLŲ PLANAS M1:500. PROJEKTIŲ PASIŪLYMAI
			DOKUMENTO ŽYMUO
	STATYTOJAS/UŽSAKOVAS		
LT	UAB „INFRA HOME“	R17-2021-00-PP-SP.BITS	
			LAPAS LAPŲ
			1 1