

Projektuotojas:



ARCHITEKTŪROS + INTERJERO STUDIJA www.aistudio.lt +370 6 202 4232

JUSTO JANUŠEVIČIAUS INDIVIDUALI VEIKLA, PAŽYMOŠ NR. 272150

Statytojas (Užsakovas)	<b>I. S.</b>	
Objektas	<b>DVIEJŲ BUTŲ GYVENAMASIS NAMAS FILARETŲ G. 75A VILNIUJE. STATYBOS PROJEKTAS</b>	
Statinio adresas	<b>FILARETŲ G. 75A VILNIUS. VILNIAUS SENAMIESČIO (UNIKALUS NR. 16073) VIZUALINĖS APSAUGOS POZONIS</b>	
Statybos rūšis	<b>NAUJA STATYBA</b>	
Statinio paskirtis	<b>GYVENAMOJI</b>	
Projekto stadija	<b>PROJEKTINIAI PASIŪLYMAI</b>	
Statinio kategorija	<b>NEYPATINGAS STATINYS</b>	
Tomas	<b>I</b>	
Leidimas/žymuo	<b>0 leidimas</b>	<b>AI.112-PP</b>
Data	<b>2018-08</b>	

PRITARIU:

Pareigos	Vardas, pavardė, atestato Nr.	Parašas
PV-ARCH	<b>Justas Januševičius A 2151</b>	
ARCH	<b>Rūta Dautartaitė-Tribandė 3278</b>	

Vilnius, 2018

## PROJEKTINIŲ PASIŪLYMŲ BYLOS SUDĖTIES ŽINIARAŠTIS

EIL. NR.	ŽYMUO / Nr.	LAPŲ SK.	PAVADINIMAS	PASTABOS
<b>TEKSTINĖ DALIS</b>				
0		1	Titulinis lapas	
1	AI.112-01-PP-DŽ	1	Projektinių pasiūlymų sudėties žiniaraštis	
2	AI.112-01-PP-AR	3	Projektinių pasiūlymų aiškinamasis raštas	
<b>GRAFINĖ DALIS</b>				
3.1	AI.112-01-PP-BR.01	1	Situacijos schema	
3.2	AI.112-01-PP-BR.02	1	Sklypo planas M 1:250	
3.3	AI.112-01-PP-BR.03	1	Pirmo aukšto planas M 1:100	
3.4	AI.112-01-PP-BR.04	1	Antro aukšto planas M 1:100	
3.5	AI.112-01-PP-BR.05	1	Stogo planas M 1:100	
3.6	AI.112-01-PP-BR.06	1	Pjūvis A-A M 1:100	
3.7	AI.112-01-PP-BR.07	1	Fasadai M 1:100	
3.8	AI.112-01-PP-BR.08	1	Vizualizacijos	

0	2018-08-08	
LAIDA	IŠLEIDIMO DATA	LAI DOS STATUSAS, KEITIMO PRIEŽASTIS (JEI TAIKOMA)

KVAL. PATV. DOK. NR.			<i>Statinio projekto pavadinimas:</i> DVIEJŲ BUTŲ GYVENAMASIS NAMAS FILARETŲ G. 75A VILNIUJE. STATYBOS PROJEKTAS	
A 2151	PV-ARCH	J. Januševičius	<i>Dokumento pavadinimas:</i> PRIDEDAMŲ DOKUMENTŲ SUDĖTIES ŽINIARAŠTIS	
3278	ARCH	Rūta Dautartaitė-Tribandė	<i>Laida</i> 0	
LT	<i>Statytojas ir (arba) užsakovas:</i> I. S.		<i>Dokumento žymuo:</i> AI.112-01-PP-DZ	
			<i>Lapas</i> 1	<i>Lapų</i> 1

Objektas:

**DVIEJŲ BUTŲ GYVENAMASIS NAMAS FILARETŲ G. 75A VILNIUJE. STATYBOS PROJEKTAS**

Stadija:

**PROJEKTINIAI PASIŪLYMAI**

## AIŠKINAMASIS RAŠTAS

### 1. PROJEKTUOJAMO PASTATO BENDRIEJI PAŽINTINIAI DUOMENYS

STATYBOS PAVADINIMAS:

Dviejų butų gyvenamasis namas Filaretų g. 75A Vilniuje. Statybos projektas

STATYBOS VIETA (ADRESAS):

Filaretų g. 75A Vilnius. Vilniaus senamiesčio (unikalus Nr. 16073) vizualinės apsaugos pozonis

STATYTOJAS (UŽSAKOVAS):

I. S.

PROJEKTO RENGĖJAS:

Architektas Justas Januševičius (A 2151). Individualios veiklos pažymos Nr. 272150

STATINIŲ KLASIFIKACIJA:

Gyvenamosios paskirties (dviejų butų) pastatai

Projektas parengtas vadovaujantis teisės aktais, specialiaisiais architektūros reikalavimais ir kitais privalomaisiais projekto rengimo dokumentais.

#### Projektinių pasiūlymų rengimo pagrindas

Užsakovo patvirtinta projektavimo užduotis

Žemės sklypo nuosavybę patvirtinantys dokumentai, žemės sklypo planas

Vilniaus miesto savivaldybės administracijos patvirtintas ir galiojantis bendrasis planas

### 2. SKLYPO PLANO SPRENDIMAI IR TERITORIJOS TVARKYMAS

#### Bendrieji duomenys

Pagrindinė tikslinė sklypo naudojimo paskirtis: kita.

Naudojimo būdas: gyvenamosios teritorijos.

Šiuo metu sklype pastatų nėra. Sklypą kerta elektros tinklų orinė linija su 2 m apsaugos zona į abi puses nuo laido centro.

Sklypas yra netaisyklingos formos, šiaurinėje pusėje ribojasi su garažais, pietų pusėje su Filaretų ir Stalių g. išsišakojimu.

0	2018-08-08	
LAIDA	IŠLEIDIMO DATA	LAIIDOS STATUSAS, KEITIMO PRIEŽASTIS (JEI TAIKOMA)

KVAL. PATV. DOK. NR.	 ARCHITEKTŪROS + INTERJERO STUDIJA www.aistudio.lt +370 6 202 4232	Statinio projekto pavadinimas: DVIEJŲ BUTŲ GYVENAMASIS NAMAS FILARETŲ G. 75A VILNIUJE. STATYBOS PROJEKTAS		
A 2151	PV-ARCH	J. Januševičius	Dokumento pavadinimas:	
3278	ARCH	Rūta Dautartaitė-Tribandė	AIŠKINAMASIS RAŠTAS	
LT	Statytojas ir (arba) užsakovas: I. S.		Dokumento žymuo:	
			AI.112-01-PP-AR	Lapas Lapų 1 3

**Sklypo charakteristika**

Sklypo reljefas – nežymus, projekte esamas reljefas koreguojamas nežymiai, tik tose vietose, kur reikalinga suformuoti tolygų takų nuolydį.



*Sklypo fotografacijos*

AI.112-01-PP-AR	<i>Lapas</i>	<i>Lapų</i>	<i>Laida</i>
	2	3	0

**Projektuojamo pastato išdėstymas sklype, funkcinis ryšys su aplinka**

Projektuojamas namas neužstatytame sklype, urbanizuotoje teritorijoje, Filaretų ir Stalių gatvių sankirtoje.

Sklypas yra mažo užstatymo intensyvumo teritorijoje, kuriai taikomas iki 40 % užstatymo intensyvumo rodiklis.

Gretimose sklypo aplinkoje vyrauja iki 3 aukštų su mansardomis sodybinis užstatymas, vyrauja gyvenamosios paskirties pastatai. Pastatai išdėstyti palei Filaretų ir Stalių gatves vienoje linijoje, taip formuodami tolygią gatvės išsklotinę.

Projektuojamas pastatas simetriškas, išdėstytas sklypo centre gatvės sankirtos atžvilgiu, šiaurinėje pusėje. Siekiant pabrėžti gatvių išsišakojimą, naudojami dviejų spalvų fasadai.

**Projektuojami privažiavimai prie pastato, takai, automobilių saugojimo vietos**

Įvažą formuojama iš Filaretų g. pusės, sklype numatant 4 automobilių parkavimo vietas.

Važiuojamosios dalies dangoms naudojamos betono trinkelės, išorės laiptams ir laiptų aikštelėms – betoninės trinkelės.

**Teritorijos apželdinimas**

Sklype nenumatoma sodinti medžių, tačiau siūloma įrengti gyvatvorę arba ažūrinę tvorą.

**3. ARCHITEKTŪRINIAI SPRENDINIAI**

Projektuojamas dviejų aukštų dviejų butų gyvenamasis namas. Pastatas griežto silueto, atkartojantis už jo esančių mūrinių garažų siluetą, tačiau jį užgožiantis savo proporcijomis, architektūriniais elementais ir spalviniais sprendimais.

Pastato fasadų apdailai parinktos natūralios medžiagos – klijuojamos klinkerio plytelės. Klinkerių plytelių spalviniai sprendiniai pateikti grafinėje dalyje.

Pastate esantys butai išdėstyti per du pastato aukštus, butai yra simetriški. Abiejų butų vaikų kambariai ir svetainės orientuotos į pietų pusę, įėjimai iš rytų ir vakarų pusių.

Šiaurinėje pusėje yra tik WC patalpų langai, nevarstomi. Nuo garažų iki varstomų gyvenamųjų patalpų langų išlaikomas 15 m atstumas.

**4. PROJEKTO SPRENDINIŲ ĮTAKA VILNIAUS SENAMIESČIO (UNIKALUS NR. 16073) VIZUALINĖS APSAUGOS ZONAI**

Projektinių pasiūlymų sprendiniai numatyti tokie, kad nebūtų daroma neigiama įtaka vietovės charakteriui ir Vilniaus miesto senamiesčio apsaugos zonai. Projektuojamas pastatas nėra aukštesnis, nei aplinkiniai pastatai, taip pat pastato vieta netrukdytų suvokti aplinkinių teritorijų, neribos gatvių vizualaus suvokimo.

Pastato tūris derantis prie aplinkinio užstatymo, fasadų apdailai naudojamos natūralios medžiagos, spalviniai sprendimai suderinti su aplinkoje vyraujančiomis pastatų spalvomis.

**5. INŽINERINIAI SPRENDINIAI**

Projektuojamą pastatą numatoma šildyti naudojant dujas, įrengiant grindinį šildymą.

Pastatas bus aprūpinamas centralizuotu vandens tiekimu ir nuotekų šalinimu, numatant du įvadus ir išvadus. Pastate bus du atskiri elektros įvadai.

**6. KONSTRUKCINIAI SPRENDINIAI**

Pamatai – gelžbetoniniai gręžtiniai poliniai (tikslinami pagal geologinius grunto tyrimus). Laikančios konstrukcijos – mūras. Perdangos – gelžbetoninės surenkamos. Stogo konstrukcija – medinė.

AI.112-01-PP-AR	Lapas	Lapų	Laida
	3	3	0

BRĚŽINIAI

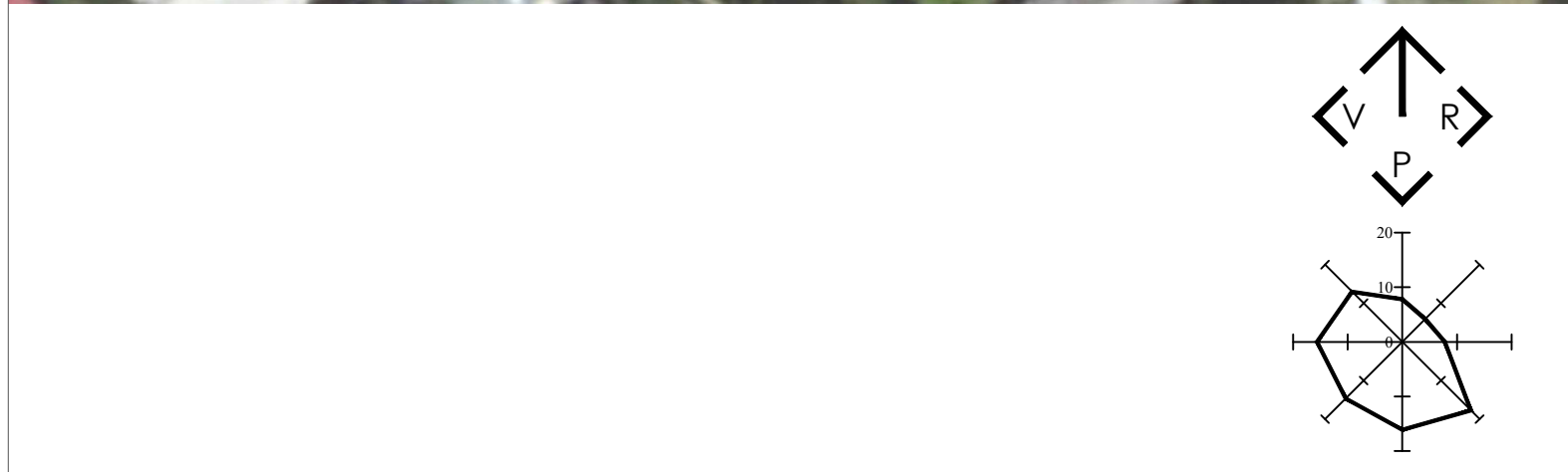
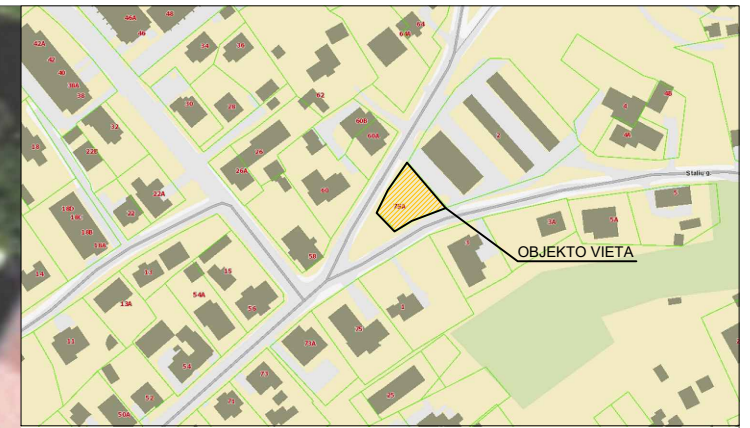
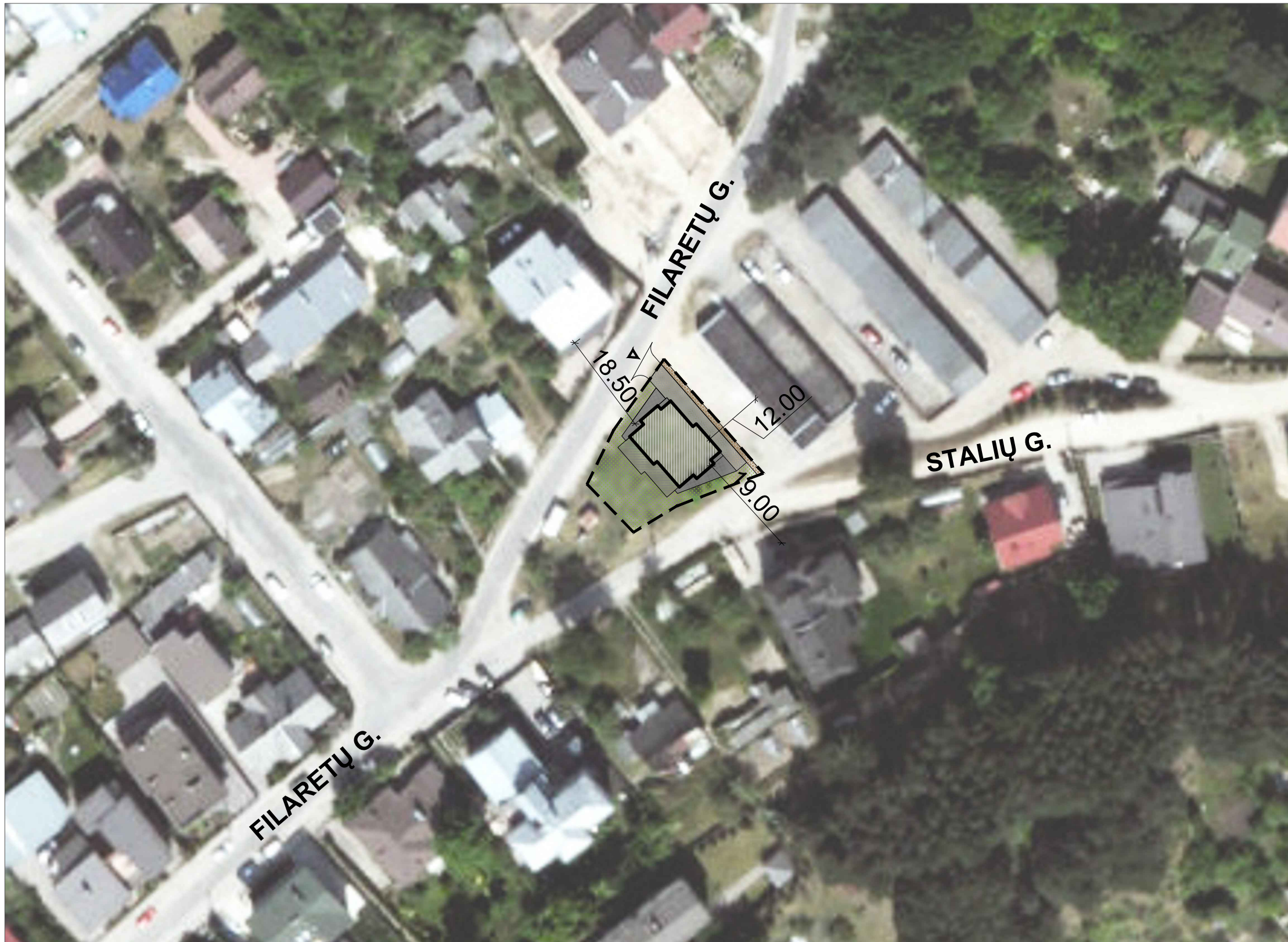

0	2018-08-08	
LAIDA	IŠLEIDIMO DATA	LAIDOS STATUSAS, KEITIMO PRIEŽASTIS (JEI TAIKOMA)

KVAL. PATV. DOK. NR.	<b>A+I STUDIO</b> ARCHITEKTŪROS + INTERJERO STUDIJĄ www.aistudio.lt +370 6 202 4232		Statinio projekto pavadinimas <b>DVIEJŲ BUTŲ GYVENAMASIS NAMAS FILARETŲ G. 75A VILNIUJE. STATYBOS PROJEKTAS</b>	
	A 2151	PV / ARCH	Justas Januševičius	Brėžinys
3278	ARCH	Rūta Dautartaitė-Tribandė	SITUACIJOS SCHEMA	
LT	Statytojas ir (arba) užsakovas I. S.		Dokumento žymuo AI.112-01-PP-BR.01	Lapas 1
				Lapų 1

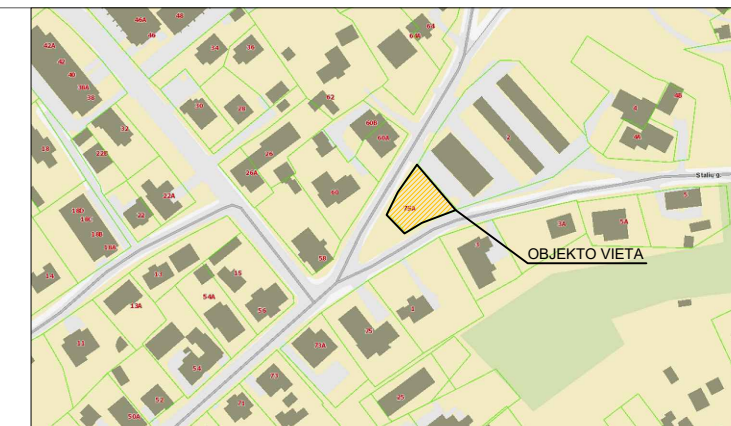
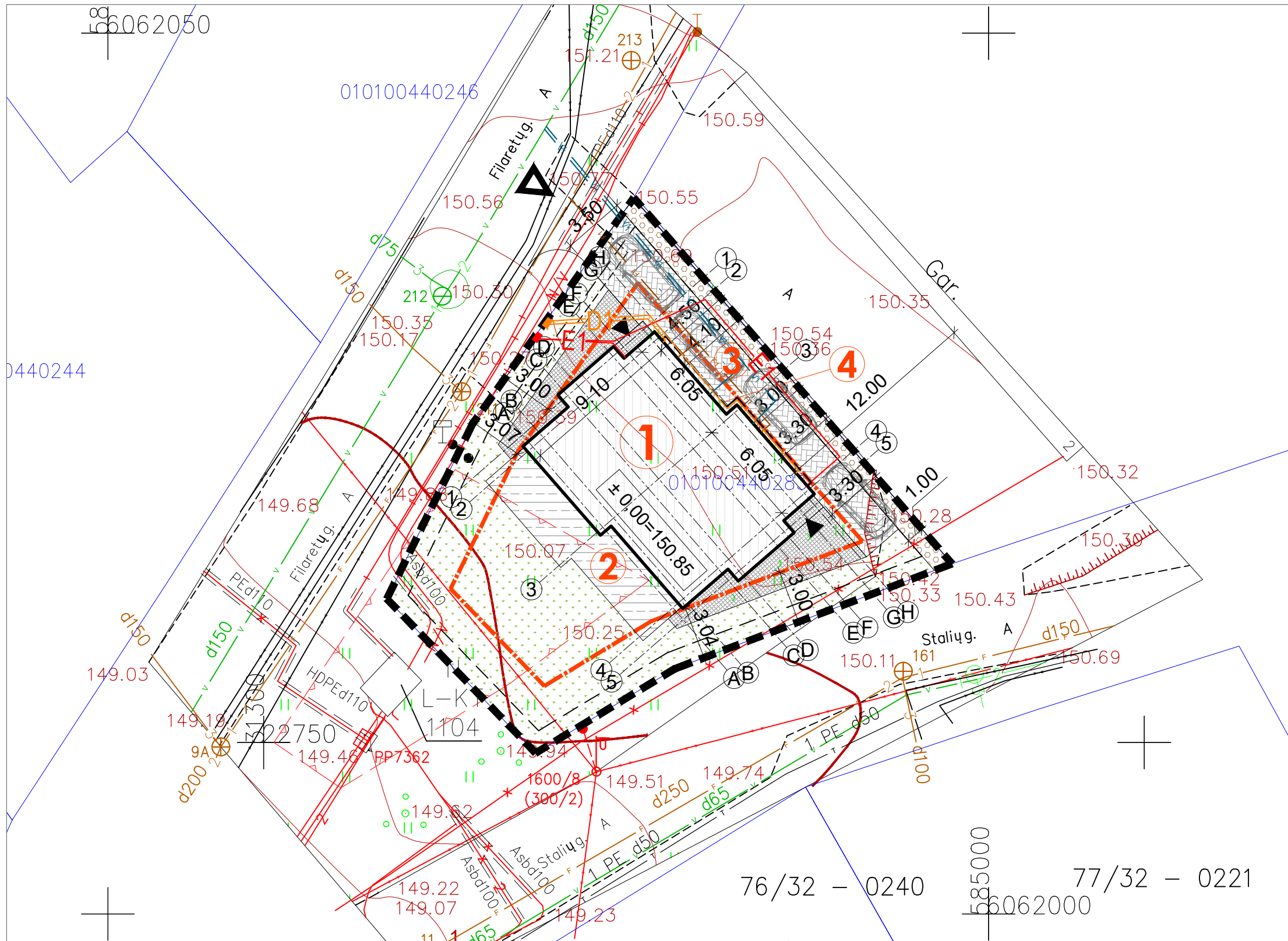

- SUTARTINIAI ŽYMĖJIMAI**
- SKLYPO RIBA
  - STATYBOS RIBA SKLYPE
  - STOGO KONTŪRAS
  - ▲ PAGRINDINIS ĮĖJIMAS Į PASTATĄ
  - ▲ ĮVAŽIAVIMAS Į SKLYPĄ
  - [Pattern] BETONINĖS TRINKELĖS AUTOMOBILIAMS D=8 cm (62 m<sup>2</sup>)
  - [Pattern] BETONINIŲ TRINKELIŲ DANGA D=6 cm (27 m<sup>2</sup>)
  - [Pattern] MEDINĖS KONSTRUKCIJOS TERASA
  - [Pattern] VEJA (211 m<sup>2</sup>)
  - [Pattern] DEKORATYVINĖ SKALDA (27 m<sup>2</sup>)
  - ELEKTROS APSKAITOS SPINTA KS/KAS
  - DUJŲ ĮVADAS Į SKLYPĄ
  - E1 PROJEKTUOJAMAS VARTOTOJO 0,4 kV KABELIS SKLYPE
  - D1 PROJEKTUOJAMAS DUJOTEKIS SKLYPE
  - v1 PROJEKTUOJAMAS VANDENTIEKIO VAMZDIS
  - f1 PROJEKTUOJAMAS BUITINIŲ NUOTEKIŲ VAMZDIS
- SKLYPO EKSPLIKACIJA**
1. PROJEKTUOJAMAS NAMAS
  2. MEDINĖ TERASA
  3. AUTOMOBILIŲ STATYMO VIETA
  4. ŠIUKŠLIŲ KONTEINERIŲ VIETA

**BENDRIEJI STATINIO TECHNINIAI RODIKLIAI**

SKLYPAS	MATO VNT.	KIEKIS
SKLYPO PLOTAS	m <sup>2</sup>	500,00
SKLYPO UŽSTATYMAS	m <sup>2</sup>	143,55
SKLYPO UŽSTATYMO TANKIS	%	28,70
SKLYPO UŽSTATYMO INTENSIVUMAS	%	39,99
<b>PROJEKTUOJAMAS NAMAS</b>		
BUTŲ SKAIČIUS	vnt.	2
BENDRAS PLOTAS *	m <sup>2</sup>	199,95
NAUDINGAS PLOTAS *	m <sup>2</sup>	199,95
RŪSYS	m <sup>2</sup>	NĖRA
PASTATO TŪRIS	m <sup>3</sup>	1130
AUKŠTŲ SKAIČIUS	vnt.	2
PASTATO AUKŠTIS	m	8,10
PASTATO ATSPARUMAS UGNIAI	MJ/m <sup>2</sup>	II
APŽELDINTA SKLYPO DALIS	%	42

\* Žvaigždute pažymėti rodikliai baigus statybą ir atlikus kadastrinius matavimus gali turėti neesminių nukrypimų.

0	2018-08-08	
LAIDA	IŠLEIDIMO DATA	LAIDOS STATUSAS, KEITIMO PRIEŽASTIS (JEI TAIKOMA)

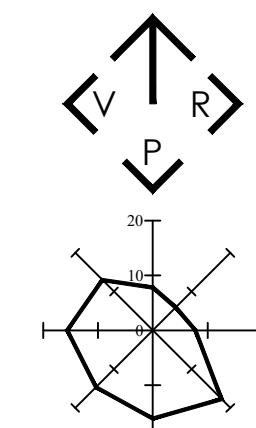

KVAL. PATV. DOK. NR.	<b>A+I STUDIO</b> ARCHITEKTŪROS + INTERJERO STUDIJĄ www.aistudio.lt +370 6 202 4232		Statinio projekto pavadinimas <b>DVIEJŲ BUTŲ GYVENAMASIS NAMAS FILARETŲ G. 75A VILNIUJE. STATYBOS PROJEKTAS</b>	
	A 2151	PV / ARCH	Justas Januševičius	Brėžinys
3278	ARCH	Rūta Dautartaitė-Tribandė	SKLYPO SUTVARKYMO PLANAS M 1:250	
LT	Statytojas ir (arba) užsakovas		Dokumento žymuo	Lapas
	I. S.		Al.112-01-PP-BR.02	Lapų
				1 / 1

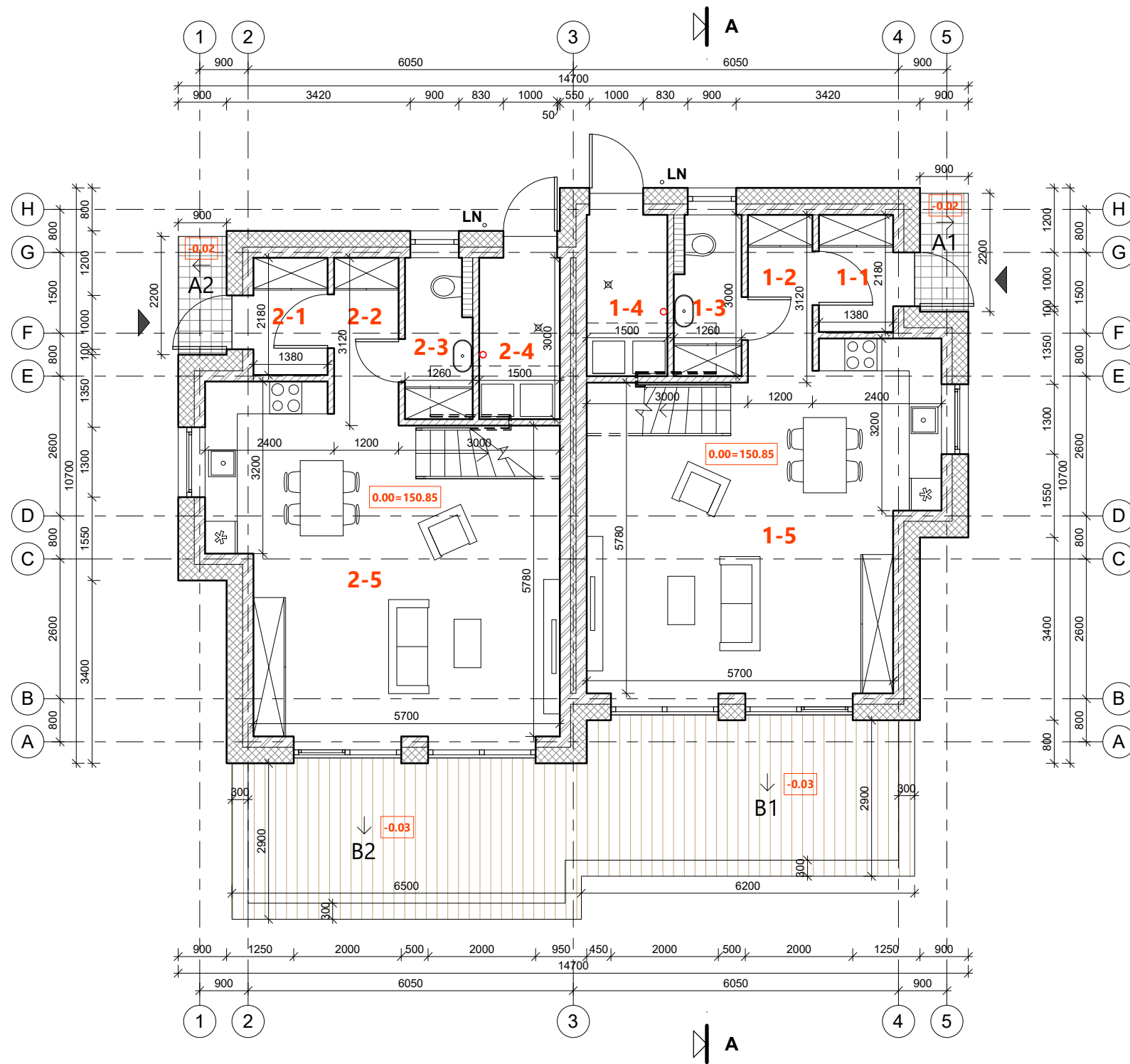

### PATALPŲ EKSPLIKACIJA

Nr.	PAVADINIMAS	PLOTAS
1-1	TAMBŪRAS	3.01 m <sup>2</sup>
1-2	KORIDORIUS	3.48 m <sup>2</sup>
1-3	WC	3.56 m <sup>2</sup>
1-4	KATILINĖ	4.50 m <sup>2</sup>
1-5	SVETAINĖ SU VIRTUVE	36.80 m <sup>2</sup>
2-1	TAMBŪRAS	3.01 m <sup>2</sup>
2-2	KORIDORIUS	3.48 m <sup>2</sup>
2-3	WC	3.56 m <sup>2</sup>
2-4	KATILINĖ	4.50 m <sup>2</sup>
2-5	SVETAINĖ SU VIRTUVE	36.80 m <sup>2</sup>
1-7	KORIDORIUS	2.96 m <sup>2</sup>
1-8	WC	6.01 m <sup>2</sup>
1-9	PAGRINDINIS MIEGAMASIS	12.66 m <sup>2</sup>
1-10	MIEGAMASIS KAMBARYS	13.61 m <sup>2</sup>
1-11	MIEGAMASIS KAMBARYS	13.38 m <sup>2</sup>
2-7	KORIDORIUS	2.97 m <sup>2</sup>
2-8	WC	6.01 m <sup>2</sup>
2-9	PAGRINDINIS MIEGAMASIS	12.66 m <sup>2</sup>
2-10	MIEGAMASIS KAMBARYS	13.61 m <sup>2</sup>
2-11	MIEGAMASIS KAMBARYS	13.38 m <sup>2</sup>
<b>BENDRASIS PLOTAS:</b>		<b>199.95 m<sup>2</sup></b>

### KITI PLOTAI

NR.	PAVADINIMAS	PLOTAS
A1	ĮĖJIMO AIKŠTELĖ	1.98 m <sup>2</sup>
B1	TERASA	18.00 m <sup>2</sup>
A2	ĮĖJIMO AIKŠTELĖ	1.98 m <sup>2</sup>
B2	TERASA	18.85 m <sup>2</sup>

### SUTARTINIS ŽYMĖJIMAS

PAVADINIMAS	ŽYMUO
ĮĖJIMAS Į PASTATĄ	▲
PATALPŲ NUMERACIJA	1-1
NUOTEKŲ STOVAS	○
VANDENS SURINKIMO TRAPAS	⊗
LIETVAMZDIS	LN ○
LAUKO AKMENS MASĖS PLYTELĖS	▨
MEDINĖS TERASOS LENTOS	▨

0	2018-08-07	
LAIDA	IŠLEIDIMO DATA	LAIDOS STATUSAS, KEITIMO PRIEŽASTIS (JEI TAKOMA)

KVAL. PATV. DOK. NR.			Statinio projekto pavadinimas DVIEJŲ BUTŲ GYVENAMASIS NAMAS FILARETŲ G. 75A VILNIUJE. STATYBOS PROJEKTAS	
	A 2151	PV / ARCH	Justas Januševičius	Brežinys
3278	ARCH	Rūta Dautartaitė-Tribandė	Laida	
				PIRMO AUKŠTO PLANAS M 1 : 100
LT	Statytojas ir (arba) užsakovas		Dokumento žymuo	Lapas
	I. S.		AI.112-01-PP-BR.03	Lapų
				1
				1

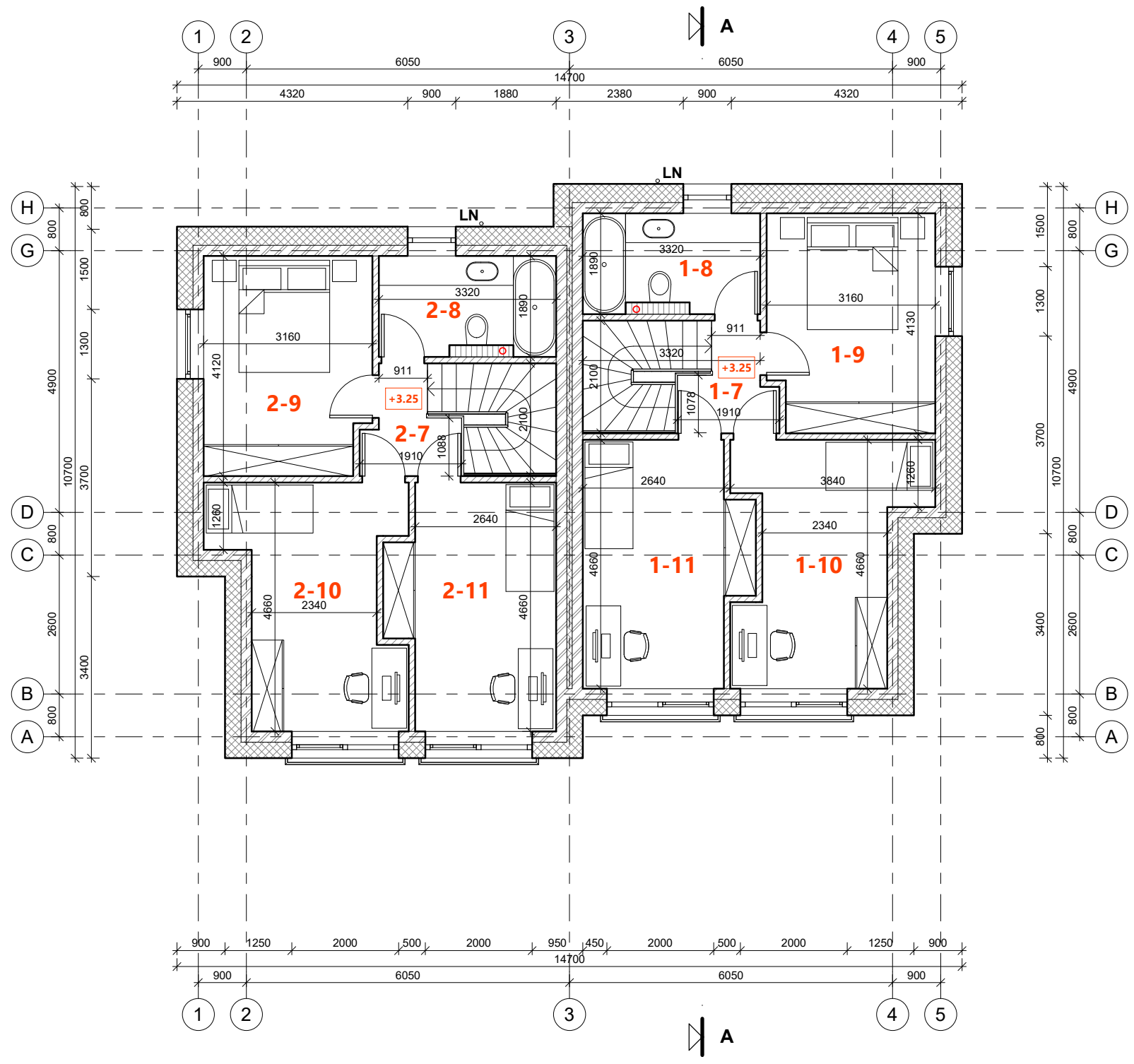

### PATALPŲ EKSPLIKACIJA

Nr.	PAVADINIMAS	PLOTAS
1-1	TAMBŪRAS	3.01 m <sup>2</sup>
1-2	KORIDORIUS	3.48 m <sup>2</sup>
1-3	WC	3.56 m <sup>2</sup>
1-4	KATILINĖ	4.50 m <sup>2</sup>
1-5	SVETAINĖ SU VIRTUVE	36.80 m <sup>2</sup>
2-1	TAMBŪRAS	3.01 m <sup>2</sup>
2-2	KORIDORIUS	3.48 m <sup>2</sup>
2-3	WC	3.56 m <sup>2</sup>
2-4	KATILINĖ	4.50 m <sup>2</sup>
2-5	SVETAINĖ SU VIRTUVE	36.80 m <sup>2</sup>
1-7	KORIDORIUS	2.96 m <sup>2</sup>
1-8	WC	6.01 m <sup>2</sup>
1-9	PAGRINDINIS MIEGAMASIS	12.66 m <sup>2</sup>
1-10	MIEGAMASIS KAMBARYS	13.61 m <sup>2</sup>
1-11	MIEGAMASIS KAMBARYS	13.38 m <sup>2</sup>
2-7	KORIDORIUS	2.97 m <sup>2</sup>
2-8	WC	6.01 m <sup>2</sup>
2-9	PAGRINDINIS MIEGAMASIS	12.66 m <sup>2</sup>
2-10	MIEGAMASIS KAMBARYS	13.61 m <sup>2</sup>
2-11	MIEGAMASIS KAMBARYS	13.38 m <sup>2</sup>
BENDRASIS PLOTAS:		199.95 m <sup>2</sup>

### SUTARTINIS ŽYMĖJIMAS

PAVADINIMAS	ŽYMUO
PATALPŲ NUMERACIJA	<b>1-1</b>
NUOTEKŲ STOVAS	○
VANDENS SURINKIMO TRAPAS	⊗
LIETVAMZDIS	LN ○

0	2018-08-07	
LAIDA	IŠLEIDIMO DATA	LAIDOS STATUSAS, KEITIMO PRIEŽASTIS (JEI TAKOMA)

KVAL. PATV. DOK. NR.			Statinio projekto pavadinimas DVIEJŲ BUTŲ GYVENAMASIS NAMAS FILARETŲ G. 75A VILNIUJE. STATYBOS PROJEKTAS	
	A 2151	PV / ARCH	Justas Januševičius	Brežinys ANTRO AUKŠTO PLANAS M 1 : 100
3278	ARCH	Rūta Dautartaitė-Tribandė	Laida 0	
LT	Statytojas ir (arba) užsakovas I. S.		Dokumento žymuo AI.112-01-PP-BR.04	Lapas 1

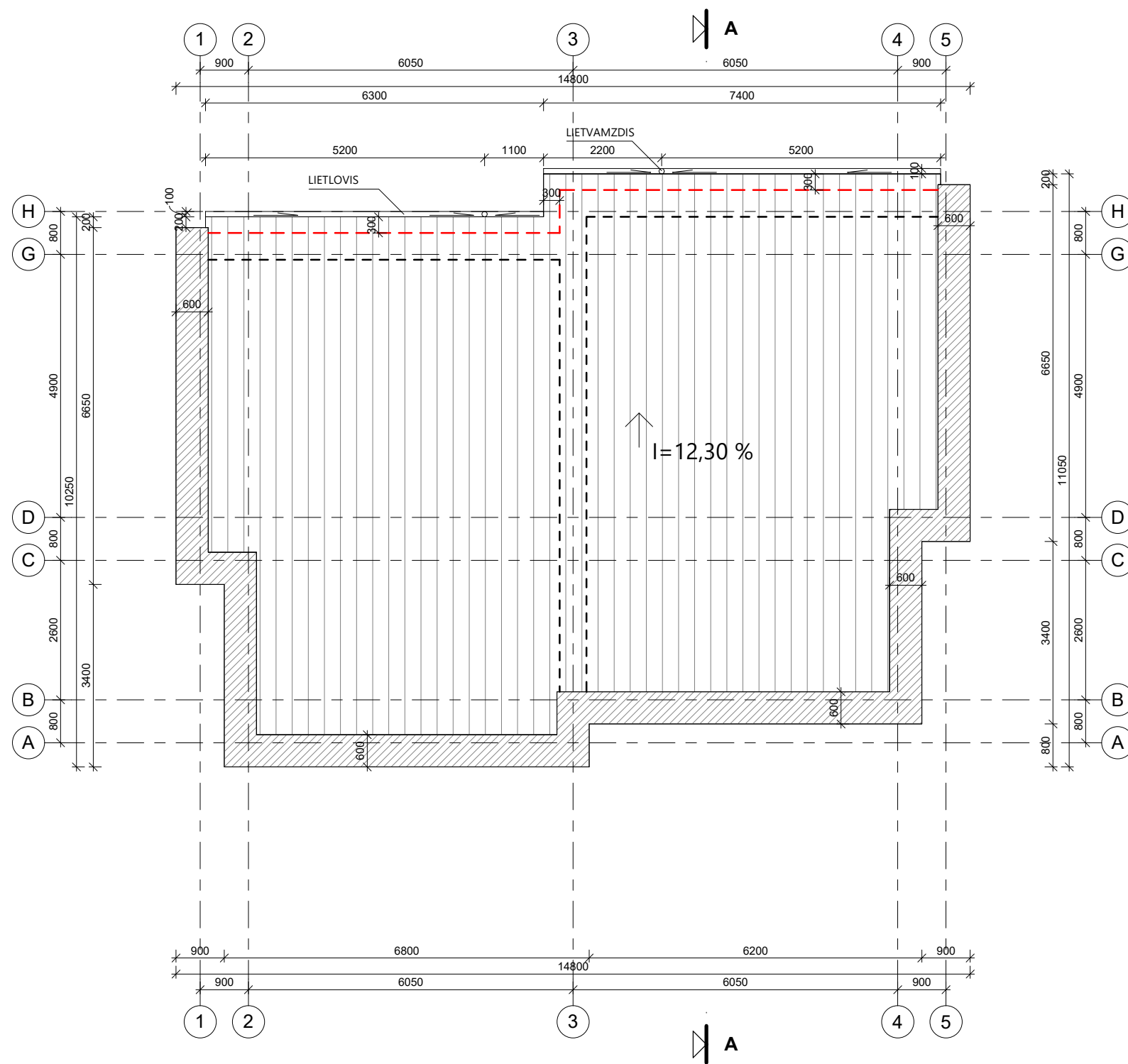

### SUTARTINIS ŽYMĖJIMAS

PAVADINIMAS	ŽYMUO
LAIKANČIŲ ELEMENTŲ KONTŪRAS	---
IŠORINĖS PROJEKCIJOS KONTŪRAS	---
STOGO DANGA	▨
PARAPETO APSKARDINIMAS	▨
LIETVAMZDIS	LN <sup>o</sup>

0	2018-08-07	
LAIDA	IŠLEIDIMO DATA	LAIIDOS STATUSAS, KEITIMO PRIEŽASTIS (JEI TAKOMA)

KVAL. PATV. DOK. NR.	 <small>ARCHITEKTŪROS + INTERJERO STUDIJA www.aistudio.lt +370 6 202 4232</small>		Statinio projekto pavadinimas		
			DVIJŲ BUTŲ GYVENAMASIS NAMAS FILARETŲ G. 75A VILNIUJE. STATYBOS PROJEKTAS		
A 2151	PV / ARCH	Justas Januševičius	Brėžinys	Laida	
3278	ARCH	Rūta Dautartaitė-Tribandė			
			STOGO PLANAS M 1 : 100	0	
LT	Statytojas ir (arba) užsakovas		Dokumento žymuo	Lapas	Lapų
	I. S.				

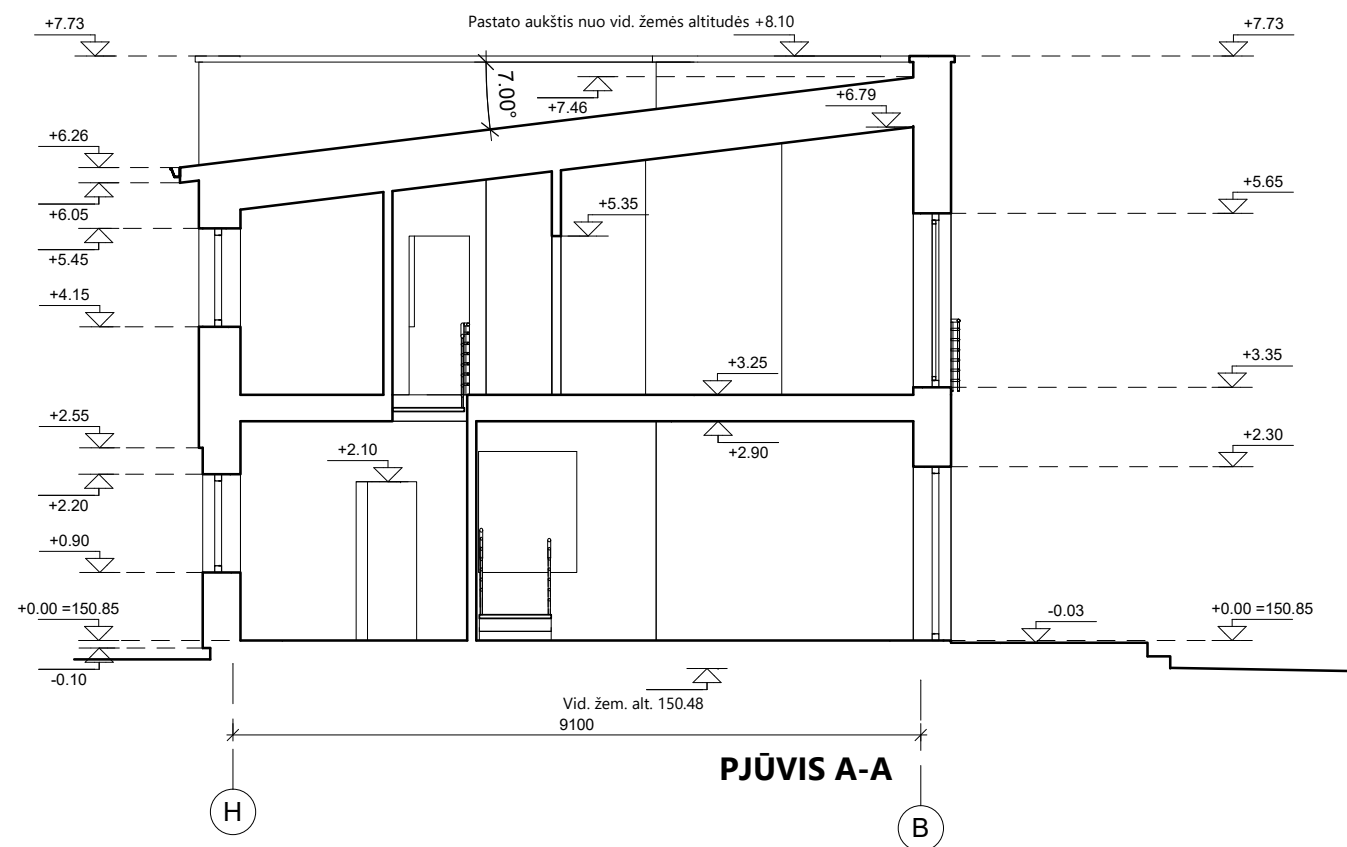

0	2018-08-07	
LAIDA	IŠLEIDIMO DATA	LAIIDOS STATUSAS, KEITIMO PRIEŽASTIS (JEI TAKOMA)

KVAL. PATV. DOK. NR.	 <small>ARCHITEKTŪROS + INTERJERO STUDIJA www.aistudio.lt +370 6 202 4232</small>		Statinio projekto pavadinimas		
			DVIEJŲ BUTŲ GYVENAMASIS NAMAS FILARETŲ G. 75A VILNIUJE. STATYBOS PROJEKTAS		
A 2151	PV / ARCH	Justas Januševičius	Brėžinys	Laida	0
3278	ARCH	Rūta Dautartaitė-Tribandė			
LT	Statytojas ir (arba) užsakovas		Dokumento žymuo	Lapas	Lapų
	I. S.		AI.112-01-PP-BR.06	1	1



**FASADAS B-H**



**FASADAS 2-4**



**FASADAS 4-2**



**FASADAS G-A**

**SUTARTINIS ŽYMĖJIMAS**

PAVADINIMAS	ŽYMUO
PILKAS DEKORATYVINIS TINKAS	
RUSVOS KLINKERIO PLYTELĖS	
RAUSVOS KLINKERIO PLYTELĖS	
VALCUOTA STOGO SKARDA	
SKARDOS ELEMENTAI	
MEDIS	
STIKLAS	

0	2018-08-07	
LAIDA	IŠLEIDIMO DATA	LAIDOS STATUSAS, KEITIMO PRIEŽASTIS (JEI TAKOMA)

KVAL. PATV. DOK. NR.	<b>A+I STUDIO</b> ARCHITEKTŪROS + INTERJERO STUDIJA www.aistudio.lt +370 6 202 4232		Statinio projekto pavadinimas DVIEJŲ BUTŲ GYVENAMASIS NAMAS FILARETŲ G. 75A VILNIUJE. STATYBOS PROJEKTAS	
	A 2151	PV / ARCH	Justas Januševičius	Brežinys
3278	ARCH	Rūta Dautartaitė-Tribandė	FASADAI M 1:100	Laida 0
LT	Statytojas ir (arba) užsakovas I. S.		Dokumento žymuo AI.112-01-PP-BR.07	Lapas 1



VIZUALIZACIJA SU GRETIMA APLINKA



VIZUALIZACIJA IŠ STALIŲ G. PUSĖS



VIZUALIZACIJA IŠ ĮVAŽIAVIMO PUSĖS



VIZUALIZACIJA IŠ FILARETŲ IR STALIŲ G. SANKIRTOS

0	2018-08-07	
LAIDA	IŠLEIDIMO DATA	LAIIDOS STATUSAS, KEITIMO PRIEŽASTIS (JEI TAKOMA)

KVAL. PATV. DOK. NR.	 <small>ARCHITEKTŪROS + INTERJERO STUDIJA www.aistudio.lt +370 6 202 4232</small>		Statinio projekto pavadinimas		
			DVIEJŲ BUTŲ GYVENAMASIS NAMAS FILARETŲ G. 75A VILNIUJE. STATYBOS PROJEKTAS		
A 2151	PV / ARCH	Justas Januševičius	Brežinys	Laida	0
3278	ARCH	Rūta Dautartaitė-Tribandė			
LT	Statytojas ir (arba) užsakovas		Dokumento žymuo	Lapas	Lapų
	I. S.		AI.112-01-PP-BR.08	1	1