

Projektuotojas: MB "Dukart jot"
Adresas: T. Ševčenkos g. 16A LT-03223, Vilnius
Tel. nr. 8615 43 146

2XJ

Statytojas (užsakovas)	M [redacted] P [redacted]
Projekto numeris	LT-PYL27A-PP "0" LAIDA
Statybos projekto pavadinimas	GYVENAMOSIOS PASKIRTIES VIENO BUTO PASTATO PYLIMĖLIŲ G. 27A VILNIUJE, STATYBOS PROJEKTAS
Adresas	PYLIMĖLIŲ G. 27A, VILNIUS
Statinio paskirtis	GYVENAMOSIOS PASKIRTIES VIENO BUTO PASTATAS
Statinio kategorija	NEYPATINGAS
Statybos rūšis	NAUJA STATYBA
Projekto dalis	STATINIO ARCHITEKTŪROS, SKLYPO PLANO DALIS
Projekto rengimo etapas	PROJEKTNIAI PASIŪLYMAI



DIREKTORIUS: Vytautas Buinevičius

PROJEKTO VADOVAS: VAIDAS BIELIŪNAS (Atestat. Nr. A1950)

PROJEKTO DALIES VADOVAS: VAIDAS BIELIŪNAS (Atestat. Nr. A1950)

PROJEKTINIŲ PASIŪLYMŲ AIŠKINAMASIS RAŠTAS

1 PROJEKTO RENGIMO DOKUMENTAI

Projektinių pasiūlymų tikslas – pasitvirtinti projektavimo užduotį ir atlikti visuomenės informavimo procedūrą pastatui, patenkančiam į visuomenei svarbių statinių sąrašą (> 300 m²).

Projektiniai pasiūlymai rengiami vadovaujantis:

- Detalioju planu: „Sklypo Pylimėlių g. 27A detalusis planas“;
- LR įstatymais, STR, HN ir kitais privalomais teisės aktais.

DETALIOJO PLANO REGLAMENTAI SKLYPUI:

• Užstatymo tankis:	26 %
• Intensyvumas:	0,4
• Užstatymo tipas:	-
• Leistinas pastatų aukštis:	11 m
• Maksimali aukščio altitudė:	192,00
• Priklausomųjų želdynų ir želdinių teritorijų dalys:	-
• Aukštų skaičius:	3

2 BENDROJI INFORMACIJA

PROJEKTO BENDRIEJI DUOMENYS

2.1.1 Statytojas	M.P.
2.1.2 Statybos vieta	Vilniau m. sav., Vilniaus m., Pylimėlių g. 27A
2.1.3 Projekto pavadinimas	Gyvenamosios paskirties vieno buto pastato Pylimėlių g. 27A, Vilniuje statybos projektas
2.1.4 Statinio kategorija	Neypatingas
2.1.5 Statybos rūšis	Nauja statyba
2.1.6 Statybos paskirtis	Gyvenamosios paskirties (vieno buto) pastatai
2.1.7 Projektuotojas	MB „Dukart jot“

SKLYPO APIBŪDINIMAS

2.2.1 Nuosavybė	M.P.
2.2.2 Žemės sklypo naudojimo paskirtis	Kita
2.2.3 Sklypo plotas	0,1533 ha Sklype yra 1969 baigtas statyti gyvenamasis vieno buto namas (Pastatas – Gyvenamasis namas; unik. nr.: 1096-9011-3018), kurį planuojama nugriauti.
2.2.4 Esami statiniai	Esamas pastatas: Ūkio pastatas (unik. nr.: 4400-5699-8870) griauamas Esamas pastatas: Ūkio pastatas (unik. nr.: 4400-5699-8866) griauamas
2.2.5 Apželdinimas	Esamus vertingus medžius planuojama maksimaliai išsaugot, atsižvelgiant į projekto sprendinius.

3 PROJEKTINIAI SPRENDINIAI

3.1. SKLYPO SPRENDINIAI / SAUGOMOS TERITORIJOS APRAŠAS

Sklypas Vilniaus m. sav., Vilniaus m., Pylimėlių g. 27A nepatenka į jokias saugomas teritorijas. Statybos metu įvažiavimo į sklypą vieta keičiama. Sklypo dangos pagal poreikį atnaujinamos.

Vadovaujantis STR 2.06.04:2014 „Gatvės ir vietinės reikšmės keliai. Bendrieji reikalavimai“ dėl 274 m² naudingo projektuojamo pastato ploto sklype projektuojamos 5 automobilių stovėjimo vietos. Iš jų 2 vietos numatomos garažo patalpoje.

3.2 ARCHITEKTŪRINIAI SPRENDINIAI

Projekto įgyvendinimo metu sklype esami pastatai nugriaunami ir statomas naujas vieno buto gyvenamasis namas.

Statybų metu būtų atliekami šie darbai:

- pašalinama visa sklype esanti trinkelio danga ir pagal sklypo plano sprendinius išklojama naujų trinkelio danga;
- pertvarkomas sklypo reljefas;
- naikinami nevertingi vaismedžiai, kurių vietose projektuojamas naujai statomas pastatas;
- Nuo esamų vertingų medžių išlaikomas didesnis nei 5 m atstumas iki naujai statomo pastato;
- pastatas dengiamas apdailiniu klinkerio plytų mūru. Vienoje fasado vietoje specifiniu raštu mūrijamos pastato klinkeriui artimos ar tos pačios išvaizdos plytos.

Detali patalpų eksplikacija nurodyta aukštų planuose.

Numatoma rekonstruoti pastato energinio naudingumo klasė – A++.

4 KONSTRUKCIJŲ SPRENDINIAI

Naujai statomam pastatui planuojama įrengti g/B polinius pamatus su rostverku.

Naujai projektuojamos sienos – mūrinės. Naujai projektuojamos perdangų dalys – gelžbetoninės.

Stogas – plokščias, gelžbetonio konstrukcijos.

5 INŽINERINIAI TINKLAI

Projektuojamas naujas nuotekų šalinimo prisijungimas prie centralizuoto miesto nuotekų tinklo. Lietaus nuotekos sprendžiamos sklypo ribose su kaupimo rezervuarais arba infiltracija į gruntą. Didinama tiekiamos elektros galia.

Vandentiekio tinklas paliekamas esamas.

6 BENDRIEJI RODIKLIAI:

SKLYPAS:

- Sklypo plotas: 1533 m².
- Užstatymo plotas: 256,60 m².
- Užstatymo tankumas: 17 %*
- Užstatymo intensyvumas: 0,21**
- Apželdintas sklypo plotas: 999 m² (65%)
- Automobilių parkavimo vietų skaičius: 5

* Skaičiuota pagal esamos situacijos duomenis. Pagal dokumentą „Sklypo Pylimėlių g. 27A detalusis planas“, patvirtintą 2006-12-28, užstatymo tankumas: 19%.

** Skaičiuota pagal esamos situacijos duomenis. Pagal dokumentą „Sklypo Pylimėlių g. 27A detalusis planas“, patvirtintą 2006-12-28, užstatymo intensyvumas: 0.24.

PASTATAS – VIENBUTIS GYVENAMASIS NAMAS:

- Butų skaičius: 1
- Bendras pastato plotas: 327,56 m²
- Gyvenamasis plotas: 133,52 m²
- Naudingas plotas: 274,46 m²
- Pastato aukštis: 8,35 m

PV Vaidas Bieliūnas (A1950)

Gyvenamojo namo patalpų eksplikacija		
Patalpos Nr.	Patalpos pavadinimas	Plotas m ²
Planas: pirmas a.		
101	Gyvenamoji erdvė	81,14
102	Koridorius	10,05
103	Tambūras	9,05
104	WC	4,73
105	Maisto sandėlis	7,87
106	Garažas	52,29
107	Priepirtis	13,08
108	Sandėlis	6,67
109	Lauko sandėlis	4,92
110	Pirtis	7,10
		196,90 m²

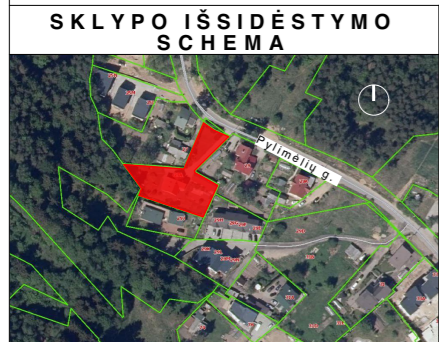

ATESTATO NR.	2XJ			MB Dukart jot T. Ševčenkos g. 16A, 03111 Vilnius, Tel. +37061543146
A1950	PV	V. Bieliūnas	2022-02-17	
	PDV arch.	V. Bieliūnas	2022-02-17	
ETAPAS	STATYTOJAS:			
PP	M.P.			

Gyvenamosios paskirties vieno buto pastato Pylimėlių g. 27A, Vilniuje statybos projektas		
I aukšto baldų dėstymo planas 1:100		LAIDA 0
LT-PYL27A-PP-SA -2.3	LAPAS 2.3	LAPŲ 24

Gyvenamojo namo patalpų eksplikacija		
Patalpos Nr.	Patalpos pavadinimas	Plotas m ²
Planas: antras a.		
201	Poilsio erdvė	27,41
202	Vaikų k. I	14,29
203	Vaikų k. II	13,15
204	Svečių k.	10,41
205	Miegamasis	15,13
206	WC	11,59
207	Drabužinė	9,60
208	WC	6,07
209	Tech. patalpa	10,18
210	Koridorius	10,75
		128,58 m²

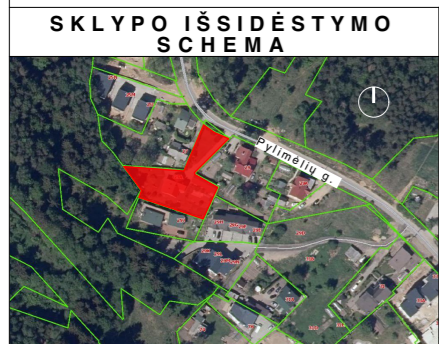
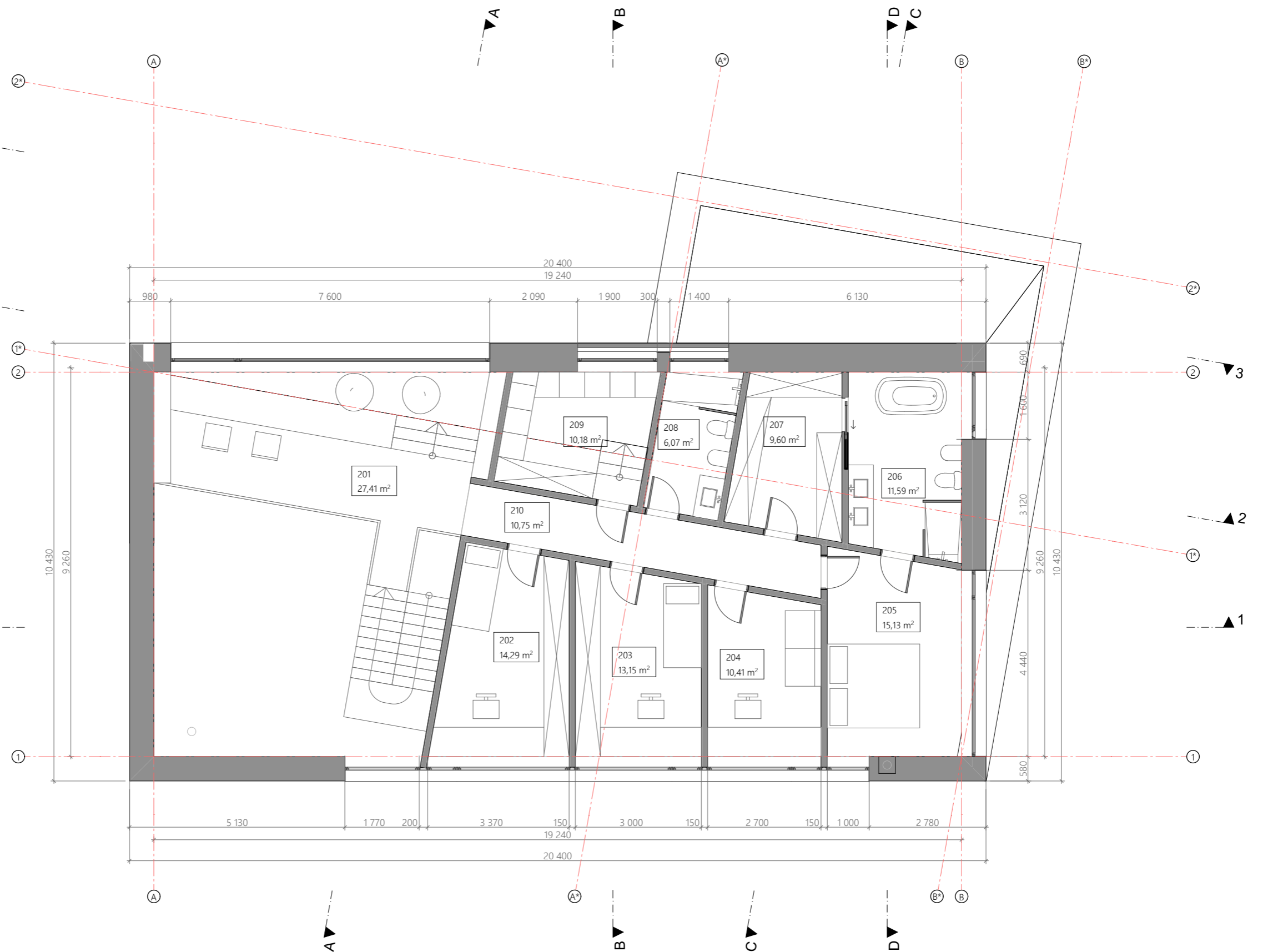

ATESTATO NR.	2XJ			
	MB Dukart jot T. Ševčenkos g. 16A, 03111 Vilnius, Tel. +37061543146			
A1950	PV	V. Bieliūnas	2022-02-17	
	PDV arch.	V. Bieliūnas	2022-02-17	
ETAPAS	STATYTOJAS:			
PP	M.P.			

Gyvenamosios paskirties vieno buto pastato Pylimėlių g. 27A, Vilniuje statybos projektas		
II aukšto baldų dėstymo planas 1:100		LAIDA
		0
LT-PYL27A-PP-SA -2.4	LAPAS	LAPŲ
	2.4	24

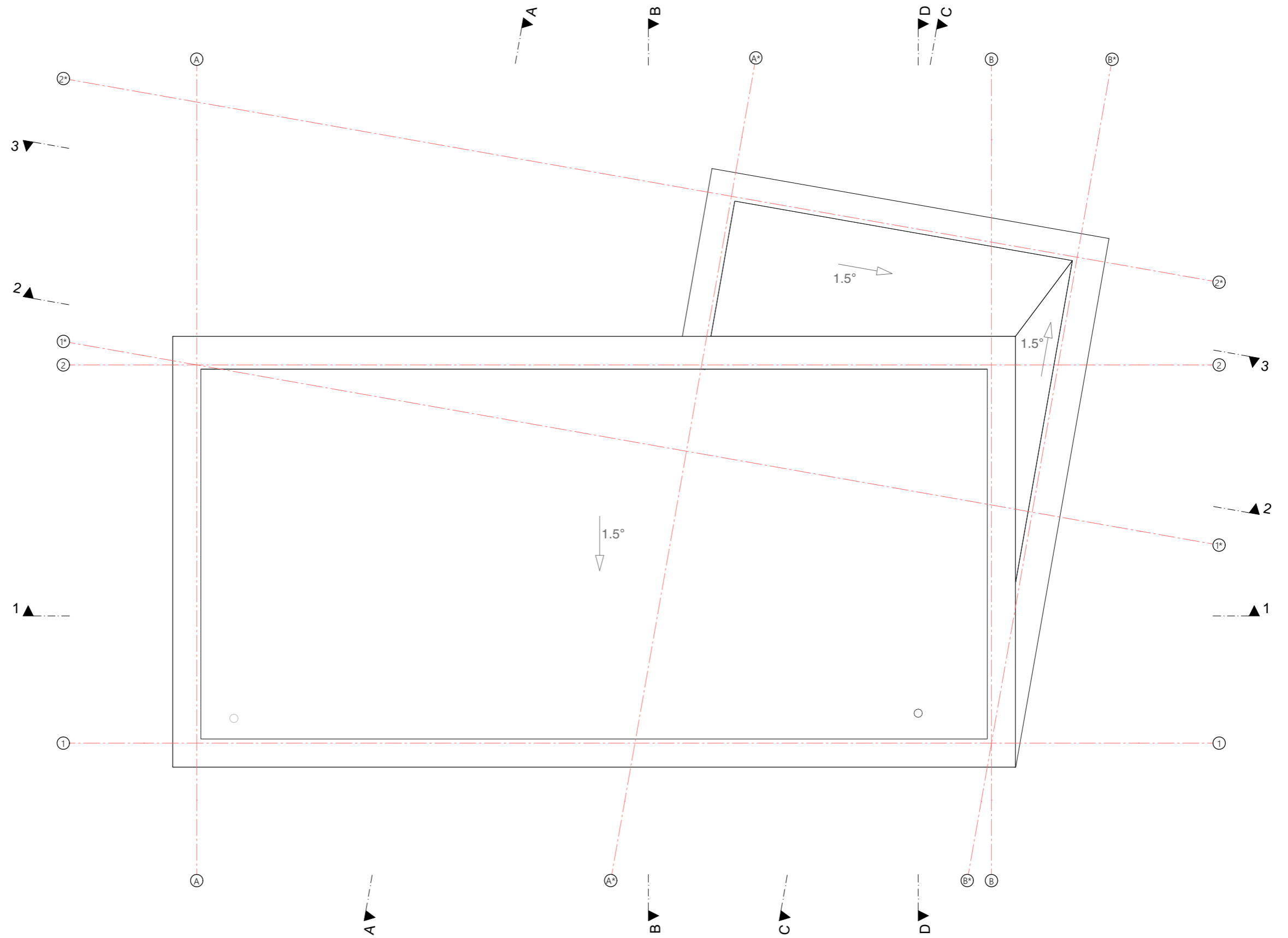

SKLYPO IŠSIDĖSTYMO
SCHEMA



ATESTATO NR	2XJ				MB Dukart jot T. Ševčenkos g. 16A, 03111 Vilnius, Tel. +37061543146	
A1950	PV	V. Bieliūnas	2022-02-17			
	PDV arch.	V. Bieliūnas	2022-02-17			
ETAPAS	STATYTOJAS:					
PP	M.P.					

Gyvenamosios paskirties vieno buto pastato Pylimėlių g. 27A, Vilniuje statybos projektas			
Stogo planas 1:100			LAIDA
			0
LT-PYL27A-PP-SA -2.5		LAPAS	LAPŲ
		2.5	24

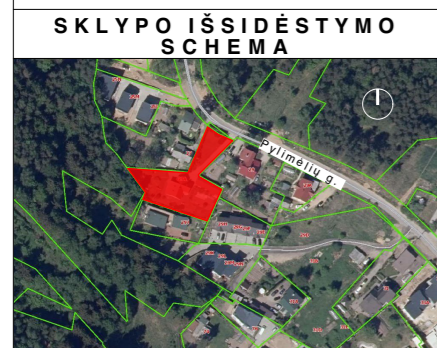
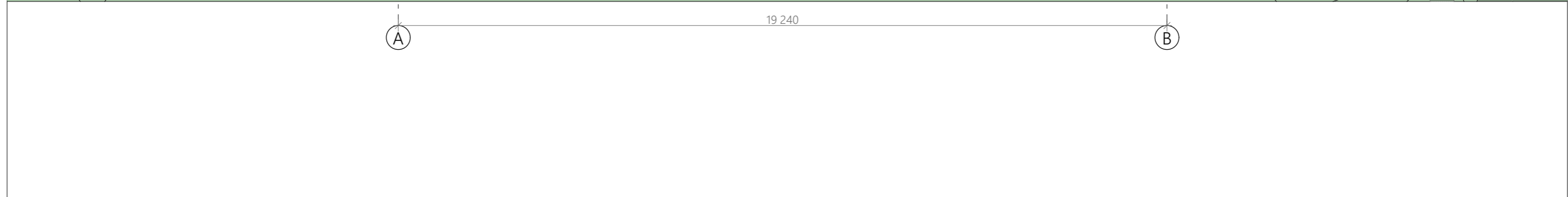
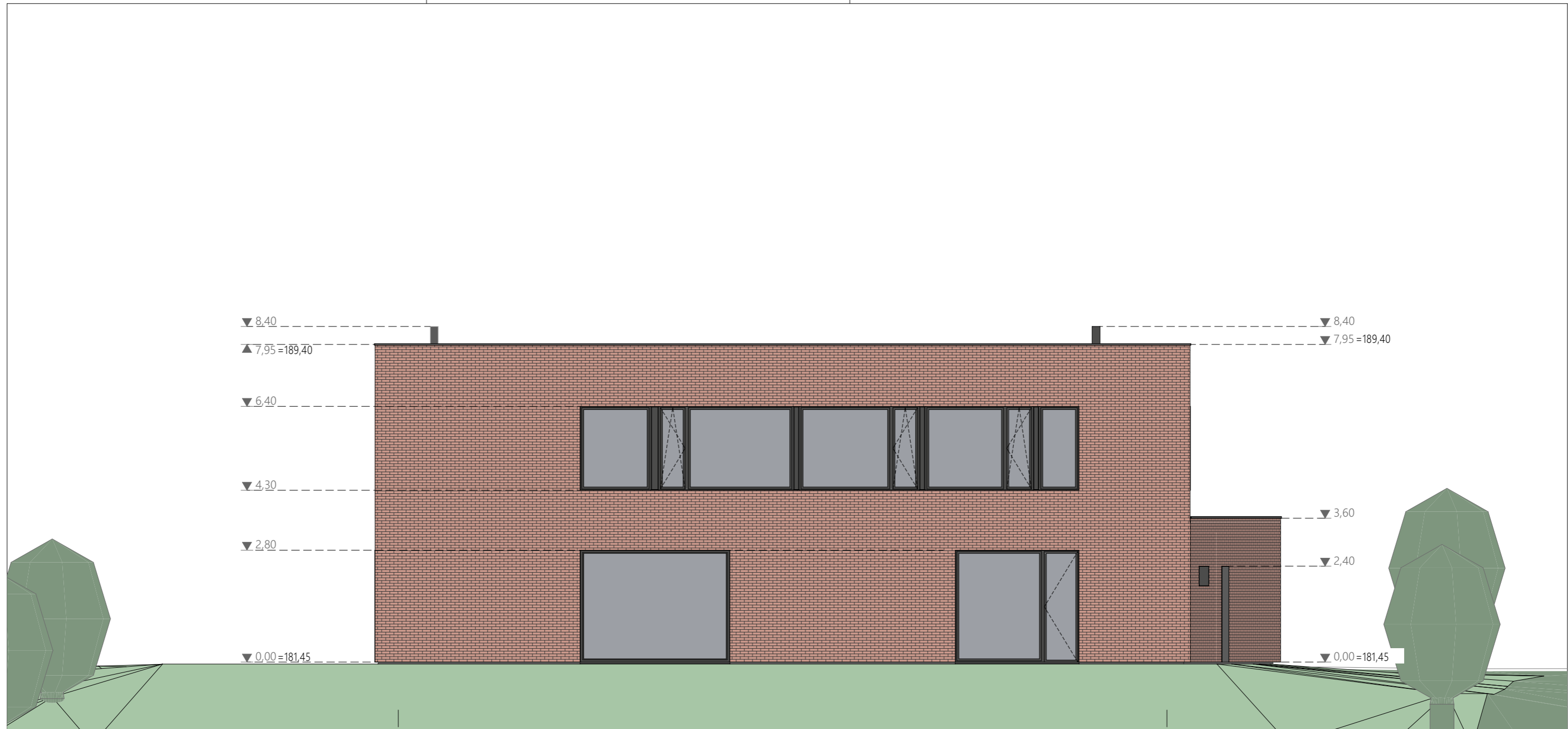

SUTARTINIAI ŽYMĖJIMAI

— — — — — Esamas žemės lygis

Gyvenamojo namo fasadinės apdailos charakteristikos

	Apdailinėjimas klinkerio plytelėmis dengiamas fasadas (spalva specifikuojama atskiru projektu)
	Apdailinėjimas plytomis dengiama niša fasade (spalva ir mūro raštas specifikuojama atskiru projektu)

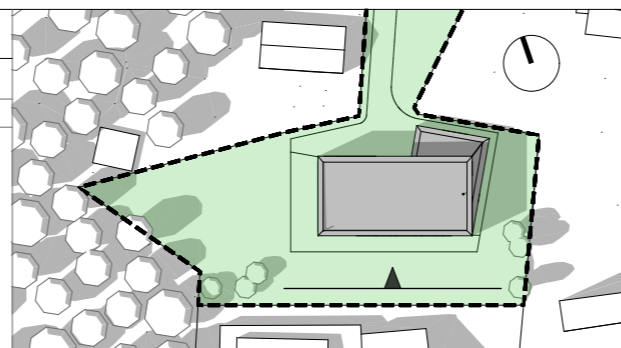

ATESTATO NR	2XJ				MB Dukart jot T. Ševčenkos g. 16A, 03111 Vilnius, Tel. +37061543146	
	A1950	PV	V. Bieliūnas	2022-03-16		
		PDV arch.	V. Bieliūnas	2022-03-16		
ETAPAS	STATYTOJAS: M.P.					
TP						

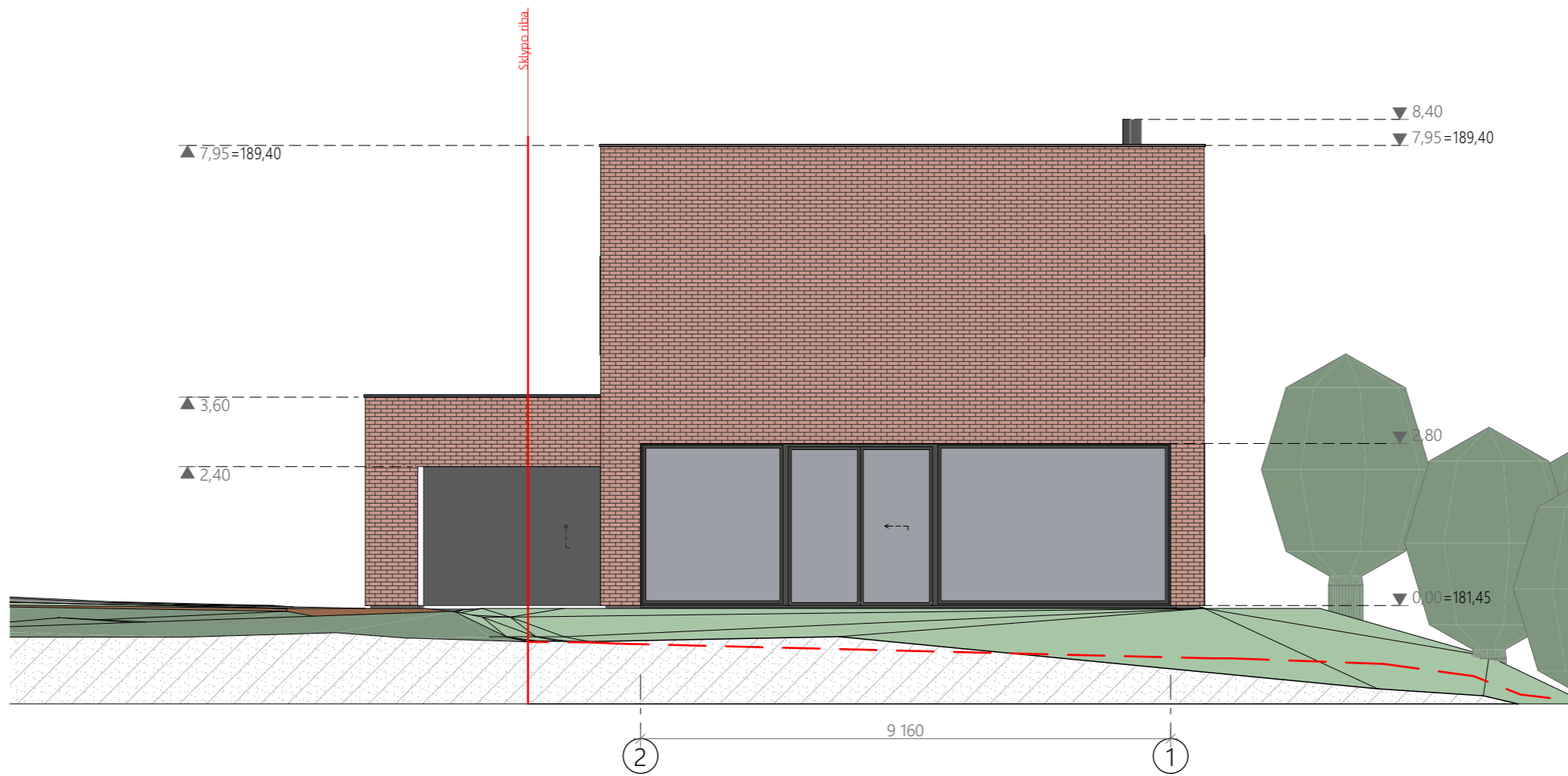

Gyvenamosios paskirties vieno buto pastato Pylimėlių g. 27A, Vilniuje statybos projektas		
Fasadas tarp ašių A-B 1:100		LAIDA
		0
LT-PYL27A-TP- SA -3.1		LAPAS LAPŲ
		3.1 24



SKLYPO IŠSIDĖSTYMO SCHEMA



SUTARTINIAI ŽYMĖJIMAI

- - - - - Esamas žemės lygis
- Gyvenamojo namo fasadinės apdailos charakteristikos
-  Apdailinėjimas klinkerio plytelėmis dengiamas fasadas (spalva specifikuojama atskiru projektu)
-  Apdailinėjimas plytomis dengiama niša fasade (spalva ir mūro raštas specifikuojama atskiru projektu)

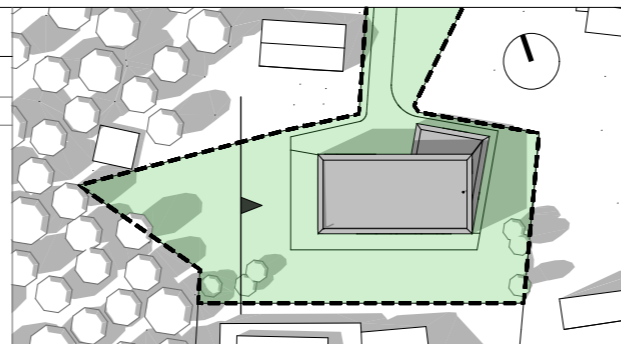

ATESTATO NR	2XJ				MB Dukart jot T. Ševčenkos g. 16A, 03111 Vilnius, Tel. +37061543146
	A1950	PV	V. Bieliūnas	2022-03-16	
		PDV arch.	V. Bieliūnas	2022-03-16	
ETAPAS	STATYTOJAS: M.P.				
TP					

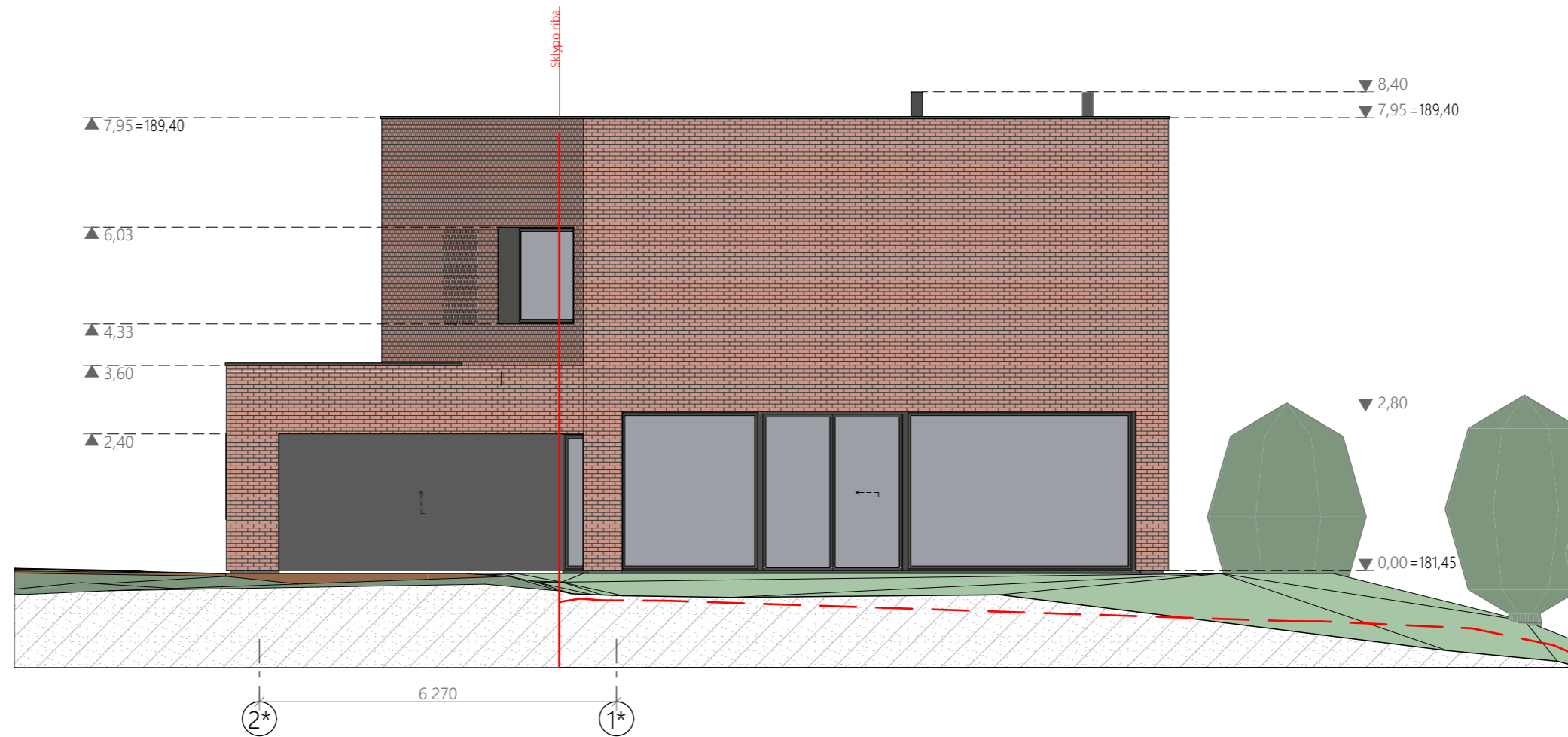

Gyvenamosios paskirties vieno buto pastato Pylimėlių g. 27A, Vilniuje statybos projektas		
Fasadas tarp ašių 2-1 1:100		LAIDA
		0
LT-PYL27A-TP- SA -3.2		LAPAS LAPŲ
		3.2 24



SKLYPO IŠSIDĖSTYMO SCHEMA



SUTARTINIAI ŽYMĖJIMAI

- - - - - Esamas žemės lygis
- Gyvenamojo namo fasadinės apdailos charakteristikos
-  Apdailinėjimas klinkerio plytelėmis dengiamas fasadas (spalva specifikuojama atskiru projektu)
-  Apdailinėjimas plytomis dengiama niša fasade (spalva ir mūro raštas specifikuojama atskiru projektu)

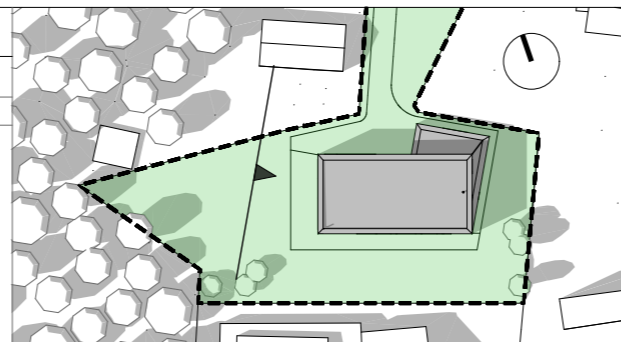

ATESTATO NR	2XJ				MB Dukart jot T. Ševčenkos g. 16A, 03111 Vilnius, Tel. +37061543146
A1950	PV	V. Bieliūnas	2022-03-16		
	PDV arch.	V. Bieliūnas	2022-03-16		
ETAPAS	STATYTOJAS: M.P.				
TP					

Gyvenamosios paskirties vieno buto pastato Pylimėlių g. 27A, Vilniuje statybos projektas		
Fasadas tarp ašių 3*-1* 1:100		LAIDA 0
LT-PYL27A-TP- SA -3.3	LAPAS 3.3	LAPŲ 24

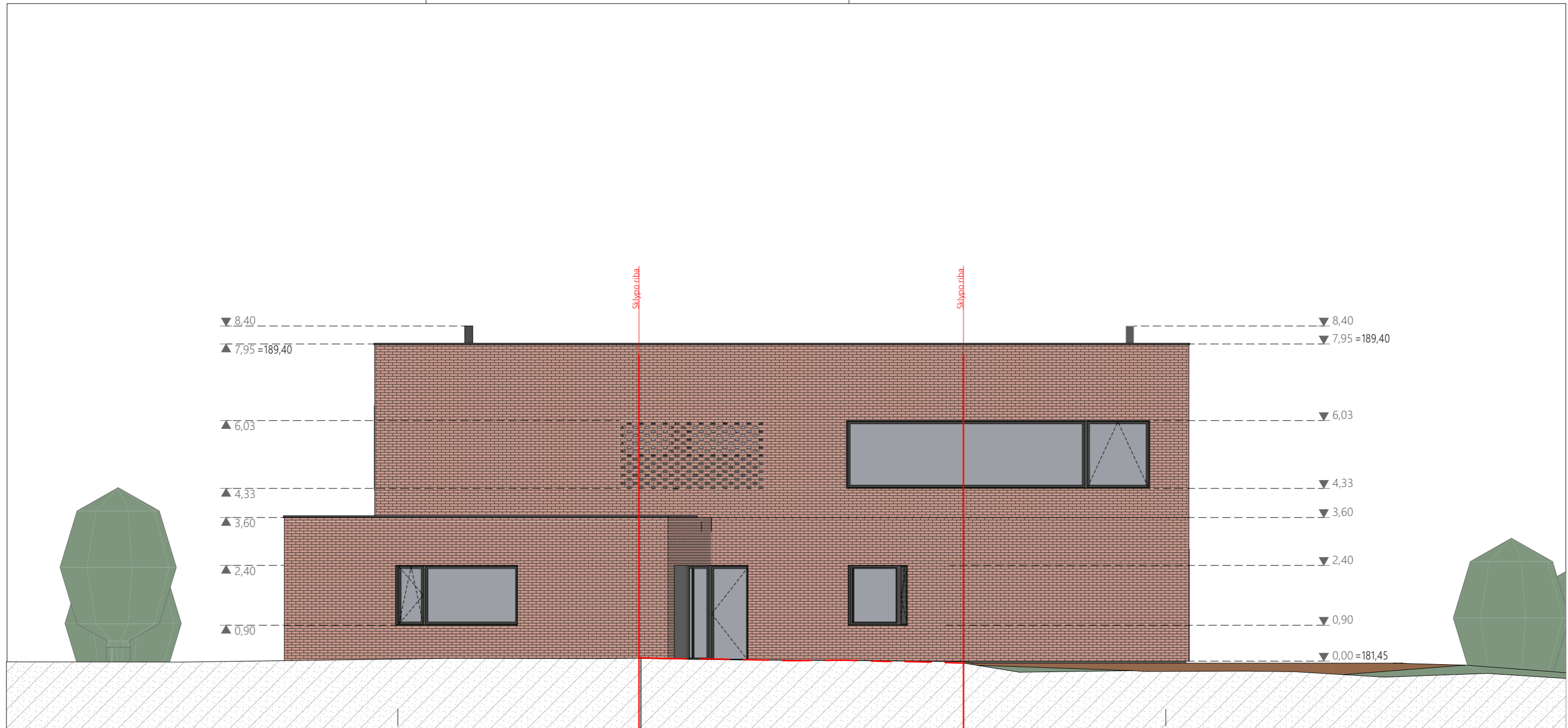

19 240

B

A

SKLYPO IŠSIDĖSTYMO SCHEMA



SUTARTINIAI ŽYMĖJIMAI

--- Esamas žemės lygis

Gyvenamojo namo fasadinės apdailos charakteristikos

Apdailinėjimas klinkerio plytelėmis dengiamas fasadas (spalva specifikuojama atskiru projektu)

Apdailinėjimas plytomis dengiama niša fasade (spalva ir mūro raštas specifikuojama atskiru projektu)

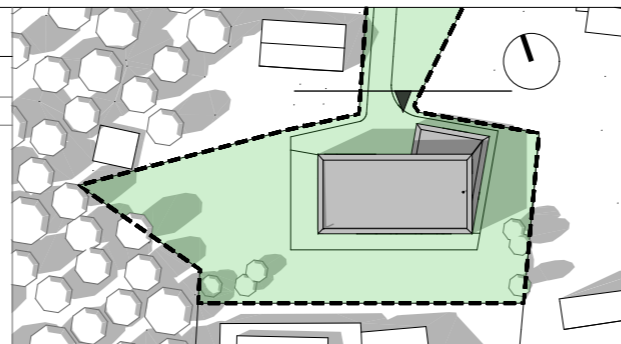

ATESTATO NR	2XJ				MB Dukart jot T. Ševčenkos g. 16A, 03111 Vilnius, Tel. +37061543146	
A1950	PV	V. Bieliūnas	2022-03-16			
	PDV arch.	V. Bieliūnas	2022-03-16			
ETAPAS	STATYTOJAS:					
TP	M.P.					

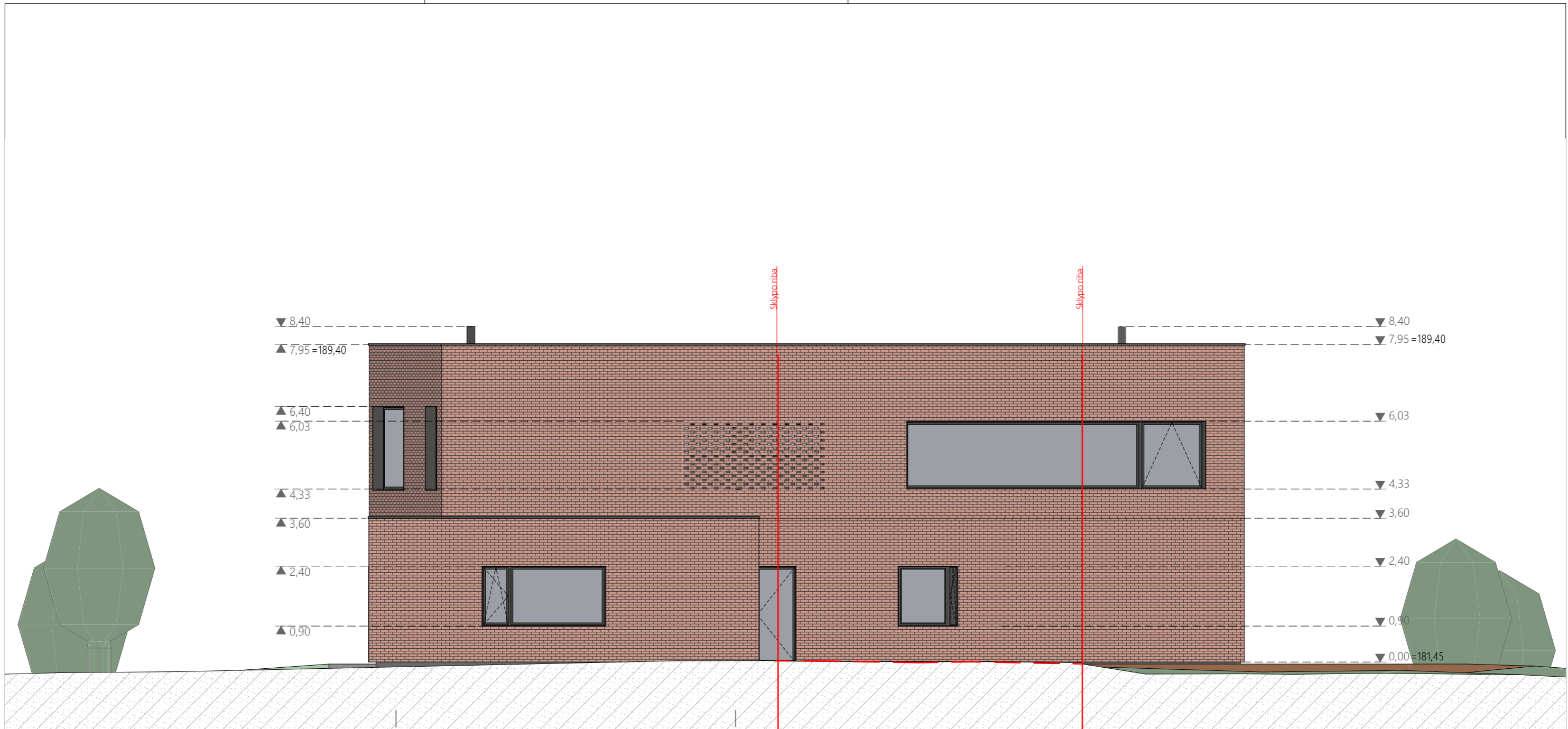

Gyvenamosios paskirties vieno buto pastato Pylimėlių g. 27A, Vilniuje statybos projektas		
Fasadas tarp ašių B-A 1:100		LAIDA
		0
LT-PYL27A-TP- SA -3.4	LAPAS	LAPŲ
	3.4	24



SKLYPO IŠSIDĖSTYMO SCHEMA



SUTARTINIAI ŽYMĖJIMAI

- - - - - Esamas žemės lygis
- Gyvenamojo namo fasadinės apdailos charakteristikos
-  Apdailinėjimas klinkerio plytelėmis dengiamas fasadas (spalva specifikuojama atskiru projektu)
-  Apdailinėjimas plytomis dengiama niša fasade (spalva ir mūro raštas specifikuojama atskiru projektu)

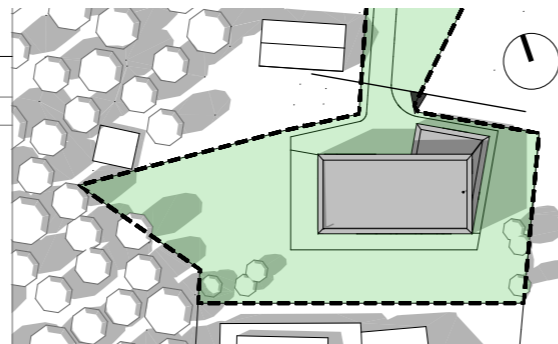

ATESTATO NR	2XJ				MB Dukart jot T. Ševčenkos g. 16A, 03111 Vilnius, Tel. +37061543146
A1950	PV	V. Bieliūnas	2022-03-16		
	PDV arch.	V. Bieliūnas	2022-03-16		
ETAPAS	STATYTOJAS: M.P.				
TP					

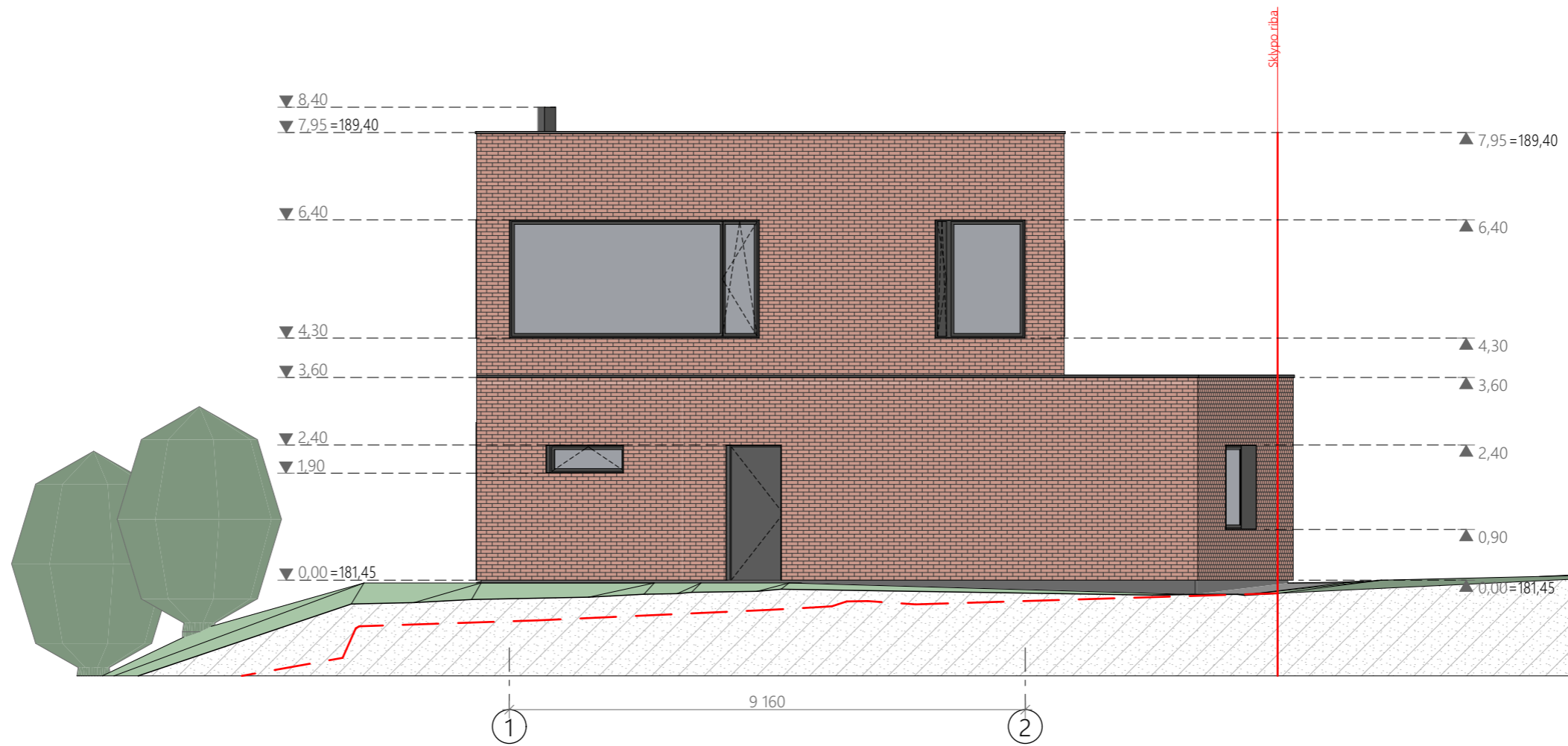

Gyvenamosios paskirties vieno buto pastato Pylimėlių g. 27A, Vilniuje statybos projektas		
Fasadas tarp ašių B*-A* 1:100		LAIDA
		0
LT-PYL27A-TP- SA -3.5		LAPAS LAPŲ
		3.5 24



SKLYPO IŠSIDĖSTYMO SCHEMA



SUTARTINIAI ŽYMĖJIMAI

- - - - - Esamas žemės lygis
- Gyvenamojo namo fasadinės apdailos charakteristikos
-  Apdailinėjimas klinkerio plytelėmis dengiamas fasadas (spalva specifikuojama atskiru projektu)
-  Apdailinėjimas plytomis dengiama niša fasade (spalva ir mūro raštas specifikuojama atskiru projektu)

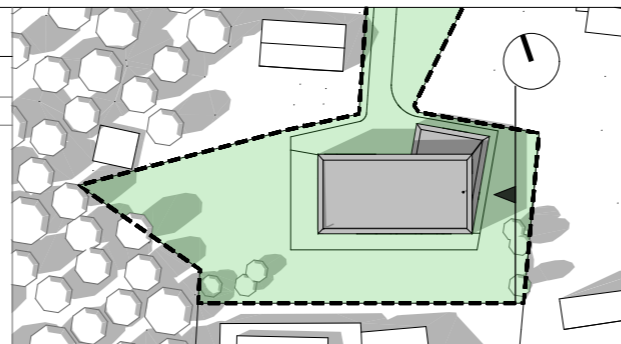

ATESTATO NR	2XJ				MB Dukart jot T. Ševčenkos g. 16A, 03111 Vilnius, Tel. +37061543146
A1950	PV	V. Bieliūnas	2022-03-16		
	PDV arch.	V. Bieliūnas	2022-03-16		
ETAPAS	STATYTOJAS: M.P.				
TP					

Gyvenamosios paskirties vieno buto pastato Pylimėlių g. 27A, Vilniuje statybos projektas		
Fasadas tarp ašių 1-2 1:100		LAIDA
		0
LT-PYL27A-TP- SA -3.6		LAPAS LAPŲ
		3.6 24

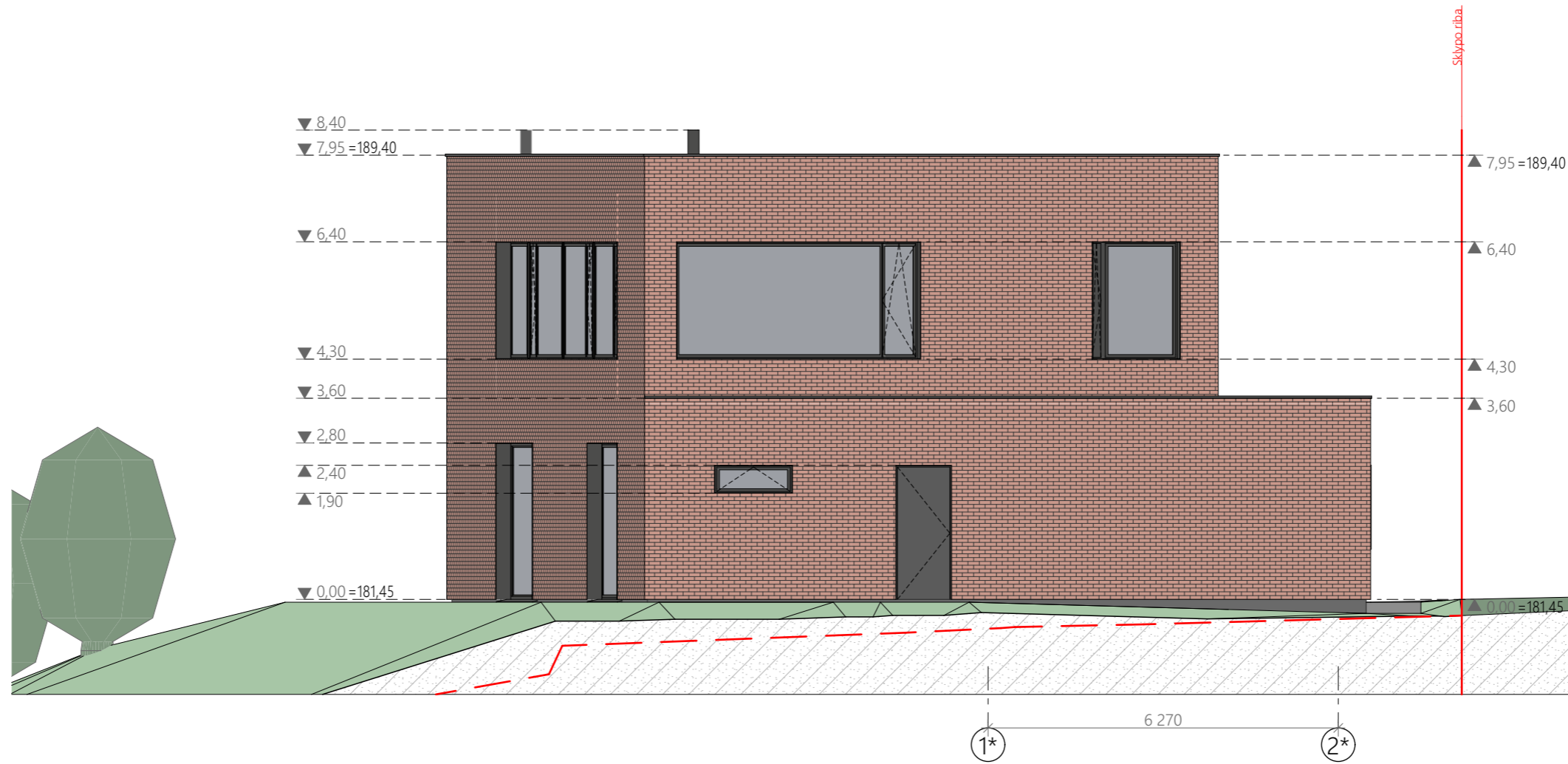

SKLYPO IŠSIDĖSTYMO SCHEMA



SUTARTINIAI ŽYMĖJIMAI

- - - Esamas žemės lygis
- Gyvenamojo namo fasadinės apdailos charakteristikos
- Apdailinėjimas klinkerio plytelėmis dengiamas fasadas (spalva specifikuojama atskiru projektu)
- Apdailinėjimas plytomis dengiama niša fasade (spalva ir mūro raštas specifikuojama atskiru projektu)

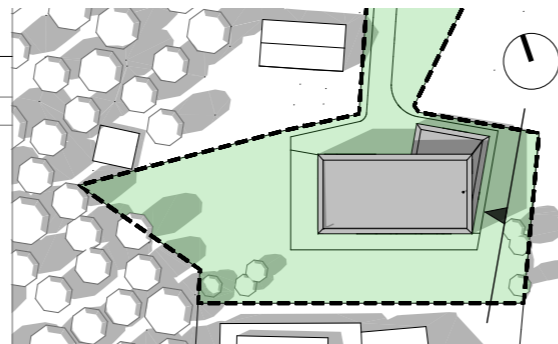

ATESTATO NR

2XJ

MB Dukart jot
T. Ševčenkos g. 16A, 03111 Vilnius,
Tel. +37061543146

A1950	PV	V. Bieliūnas	2022-03-16
	PDV arch.	V. Bieliūnas	2022-03-16

ETAPAS

TP

STATYTOJAS:
M.P.

Gyvenamosios paskirties vieno buto pastato Pylimėlių g. 27A, Vilniuje statybos projektas

Fasadas tarp ašių 1*-3* 1:100		LAIDA
		0
LT-PYL27A-TP- SA -3.7	LAPAS	LAPŲ
	3.7	24

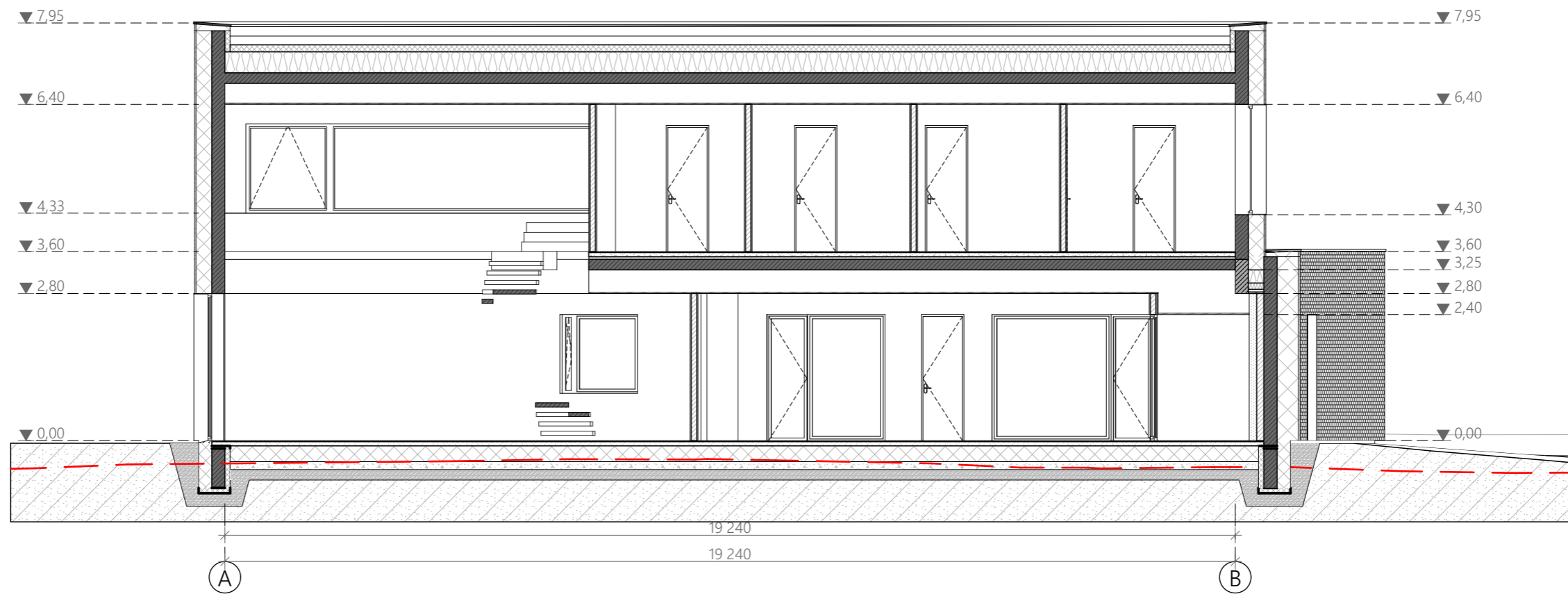

SKLYPO IŠSIDĖSTYMO SCHEMA



SUTARTINIAI ŽYMĖJIMAI

--- Esamas žemės lygis

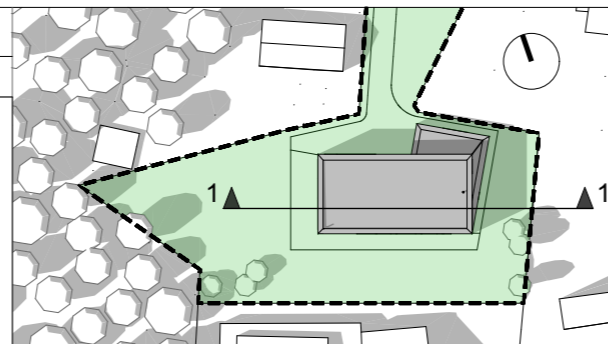

ATESTATO NR

2XJ

MB Dukart jot
T. Ševčenkos g. 16A, 03111 Vilnius,
Tel. +37061543146

A1950	PV	V. Bieliūnas	2022-02-17
	PDV arch.	V. Bieliūnas	2022-02-17

ETAPAS
PP

STATYTOJAS:
M.P.

Gyvenamosios paskirties vieno buto pastato Pylimėlių g. 27A, Vilniuje statybos projektas

Pjūvis 1-1 1:100		LAIDA
		0
LT-PYL27A-PP-SA -4.1	LAPAS	LAPŲ
	4.1	24

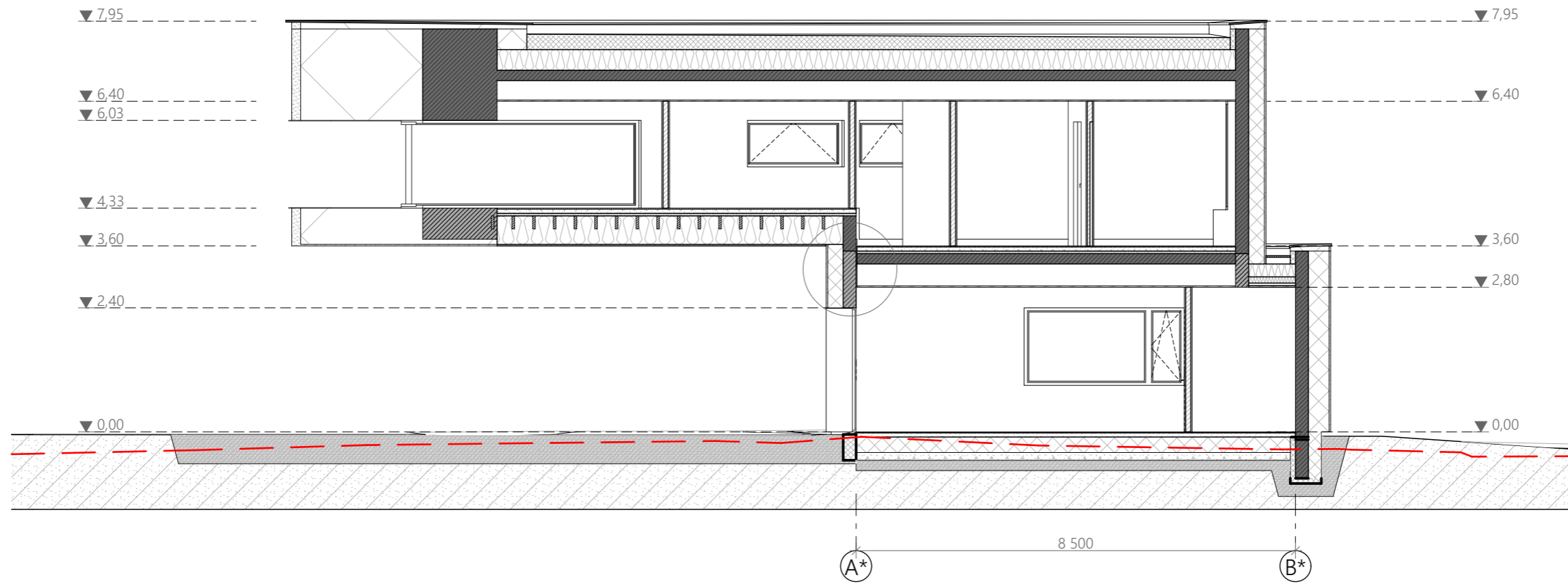

SKLYPO IŠSIDĖSTYMO SCHEMA



SUTARTINIAI ŽYMĖJIMAI

--- Esamas žemės lygis

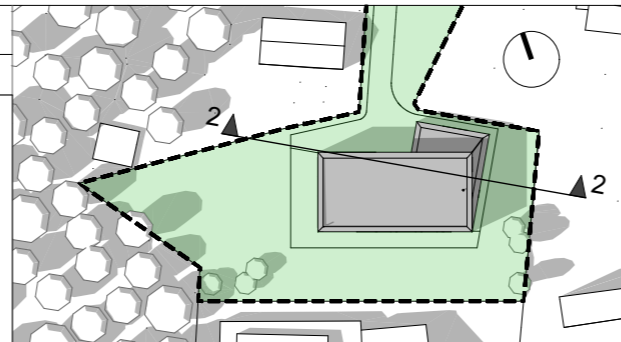

ATESTATO NR.

2XJ

MB Dukart jot
T. Ševčenkos g. 16A, 03111 Vilnius,
Tel. +37061543146

A1950	PV	V. Bieliūnas	2022-02-17
	PDV arch.	V. Bieliūnas	2022-02-17

ETAPAS

PP
STATYTOJAS:
M.P.

Gyvenamosios paskirties vieno buto pastato Pylimėlių g. 27A, Vilniuje statybos projektas

Pjūvis 2-2 1:100		LAIDA
		0
LT-PYL27A-PP-SA-4.2	LAPAS	LAPŲ
	4.2	24

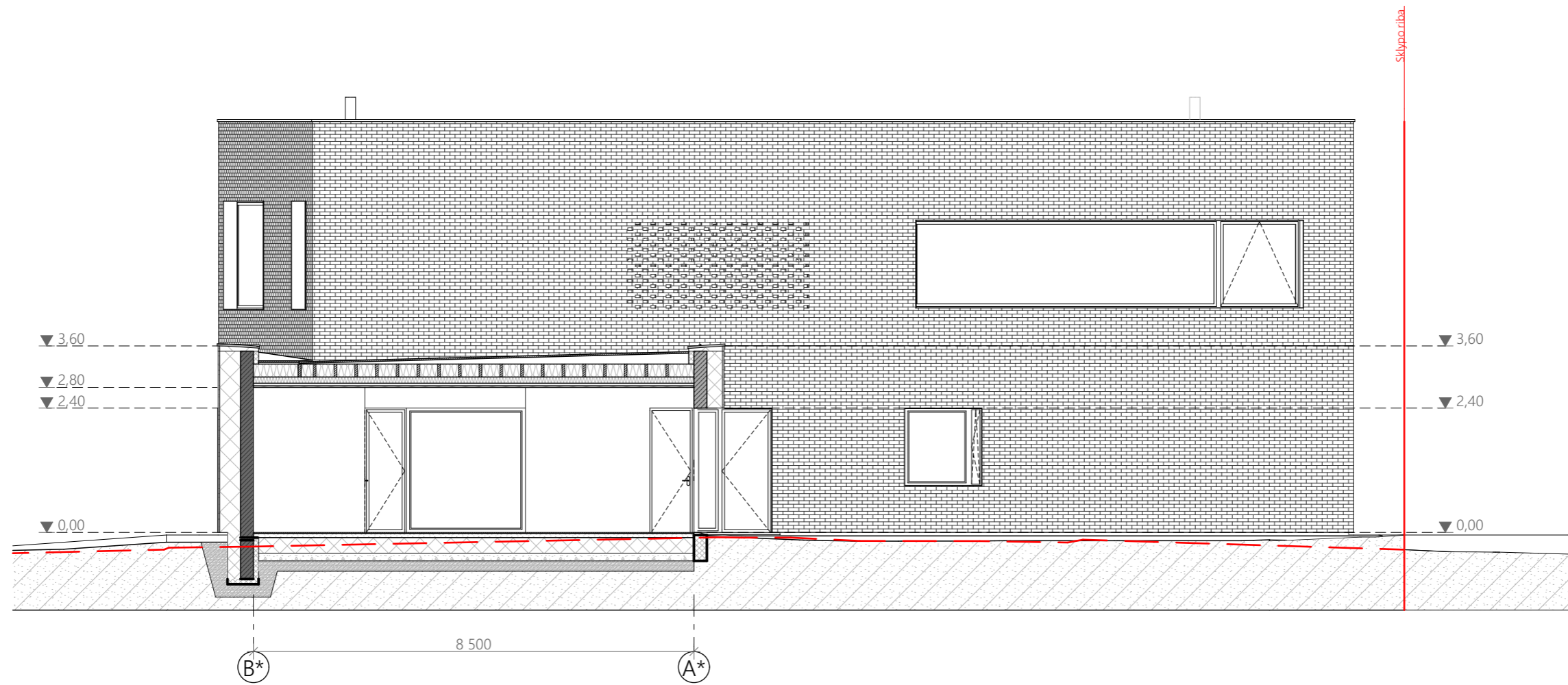

SKLYPO IŠSIDĖSTYMO SCHEMA



SUTARTINIAI ŽYMĖJIMAI

--- Esamas žemės lygis

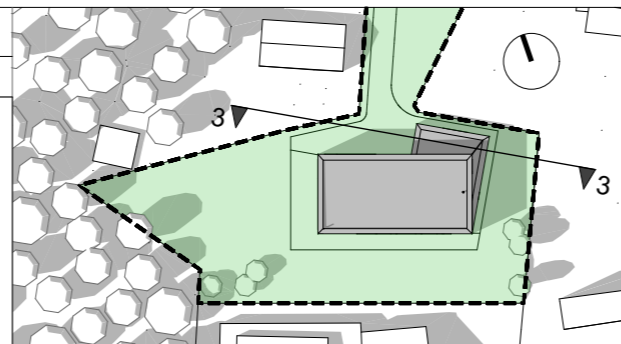

ATESTATO NR

2XJ

MB Dukart jot
T. Ševčenkos g. 16A, 03111 Vilnius,
Tel. +37061543146

A1950	PV	V. Bieliūnas	2022-02-17
	PDV arch.	V. Bieliūnas	2022-02-17

ETAPAS
PP

STATYTOJAS:
M.P.

Gyvenamosios paskirties vieno buto pastato Pylimėlių g. 27A, Vilniuje statybos projektas

Pjūvis 3-3 1:100		LAIDA
		0
LT-PYL27A-PP-SA-4.3	LAPAS	LAPŲ
	4.3	24

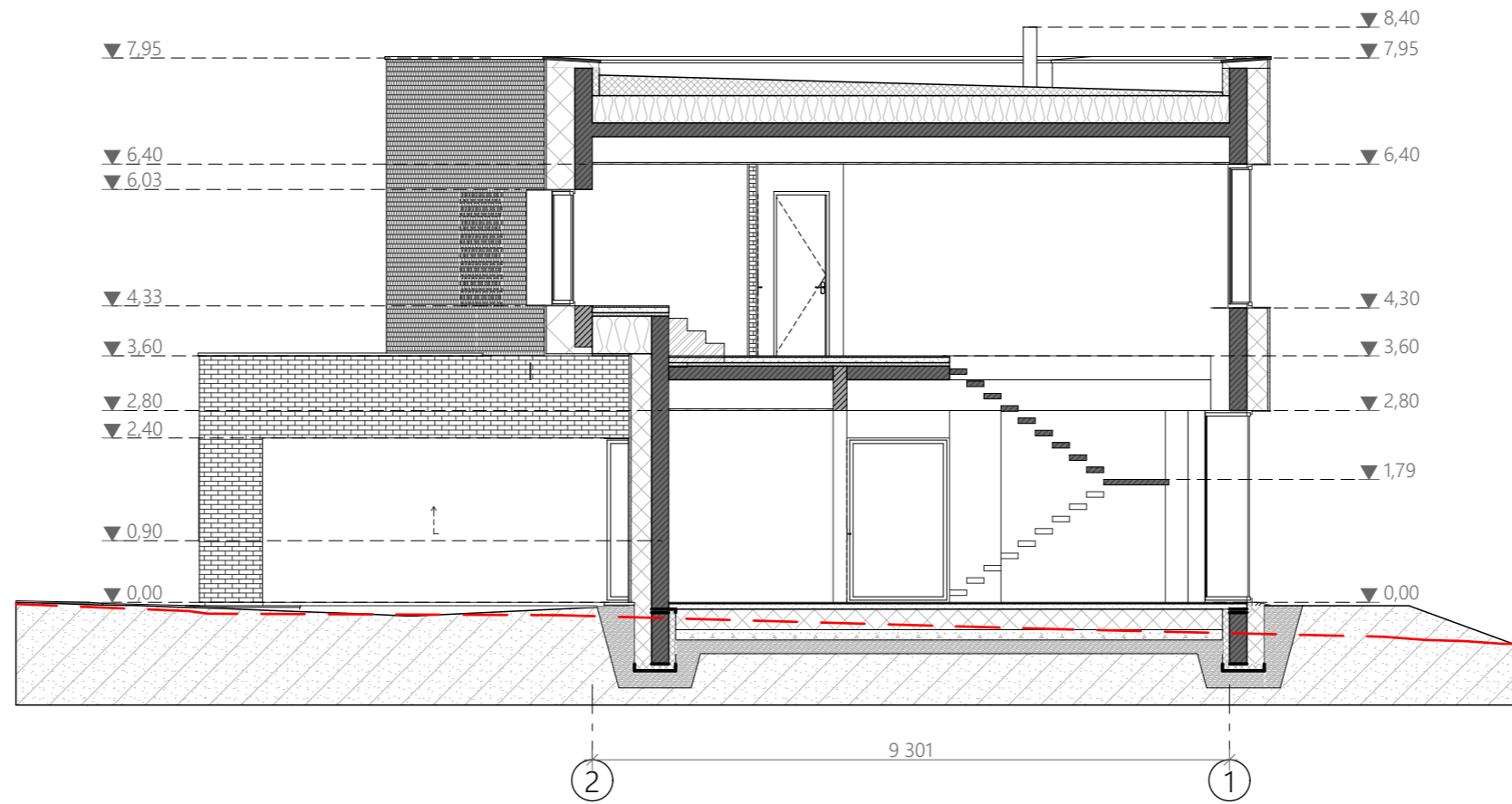

SKLYPO IŠSIDĖSTYMO SCHEMA



SUTARTINIAI ŽYMĖJIMAI

--- Esamas žemės lygis

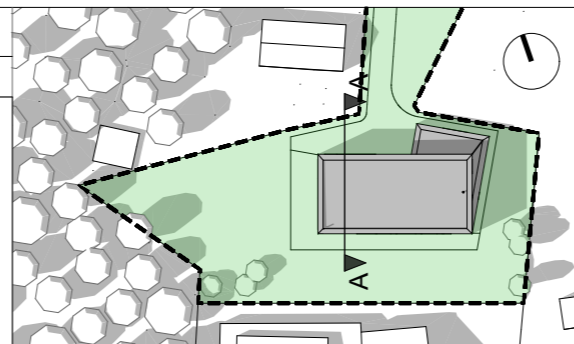

ATESTATO NR

2XJ

MB Dukart jot
T. Ševčenkos g. 16A, 03111 Vilnius,
Tel. +37061543146

A1950	PV	V. Bieliūnas	2022-02-17
	PDV arch.	V. Bieliūnas	2022-02-17

ETAPAS
PP

STATYTOJAS:
M.P.

Gyvenamosios paskirties vieno buto pastato Pylimėlių g. 27A, Vilniuje statybos projektas

Pjūvis A-A
1:100

LAIDA

0

LT-PYL27A-PP-SA-4.4

LAPAS	LAPŲ
4.4	24

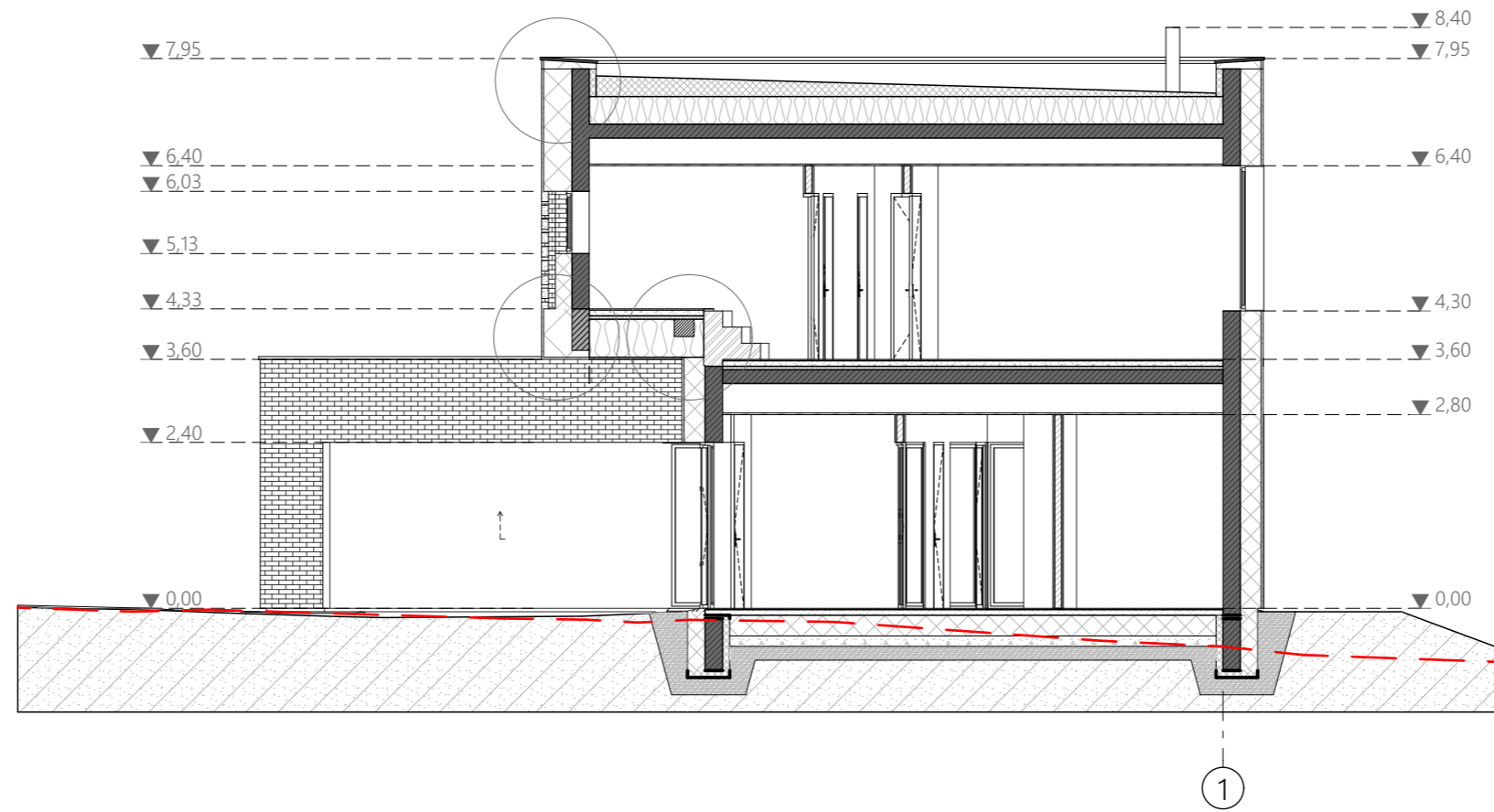

SKLYPO IŠSIDĖSTYMO SCHEMA



SUTARTINIAI ŽYMĖJIMAI

- - - - - Esamas žemės lygis

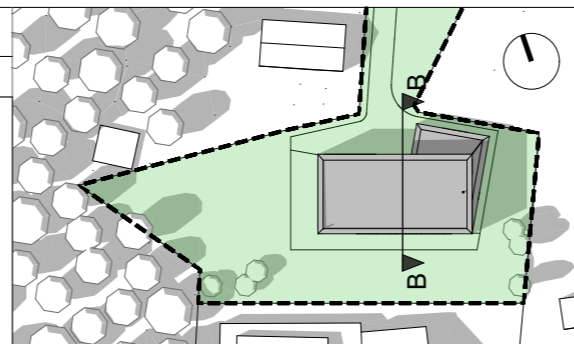

ATESTATO NR

2XJ

MB Dukart įot
T. Ševčenkos g. 16A, 03111 Vilnius,
Tel. +37061543146

A1950	PV	V. Bieliūnas	2022-02-17
	PDV arch.	V. Bieliūnas	2022-02-17

ETAPAS
PP

STATYTOJAS:
M.P.

Gyvenamosios paskirties vieno buto pastato Pylimėlių g. 27A, Vilniuje statybos projektas

Pjūvis B-B 1:100		LAIDA
		0
LT-PYL27A-PP-SA-4.5	LAPAS	LAPŲ
	4.5	24

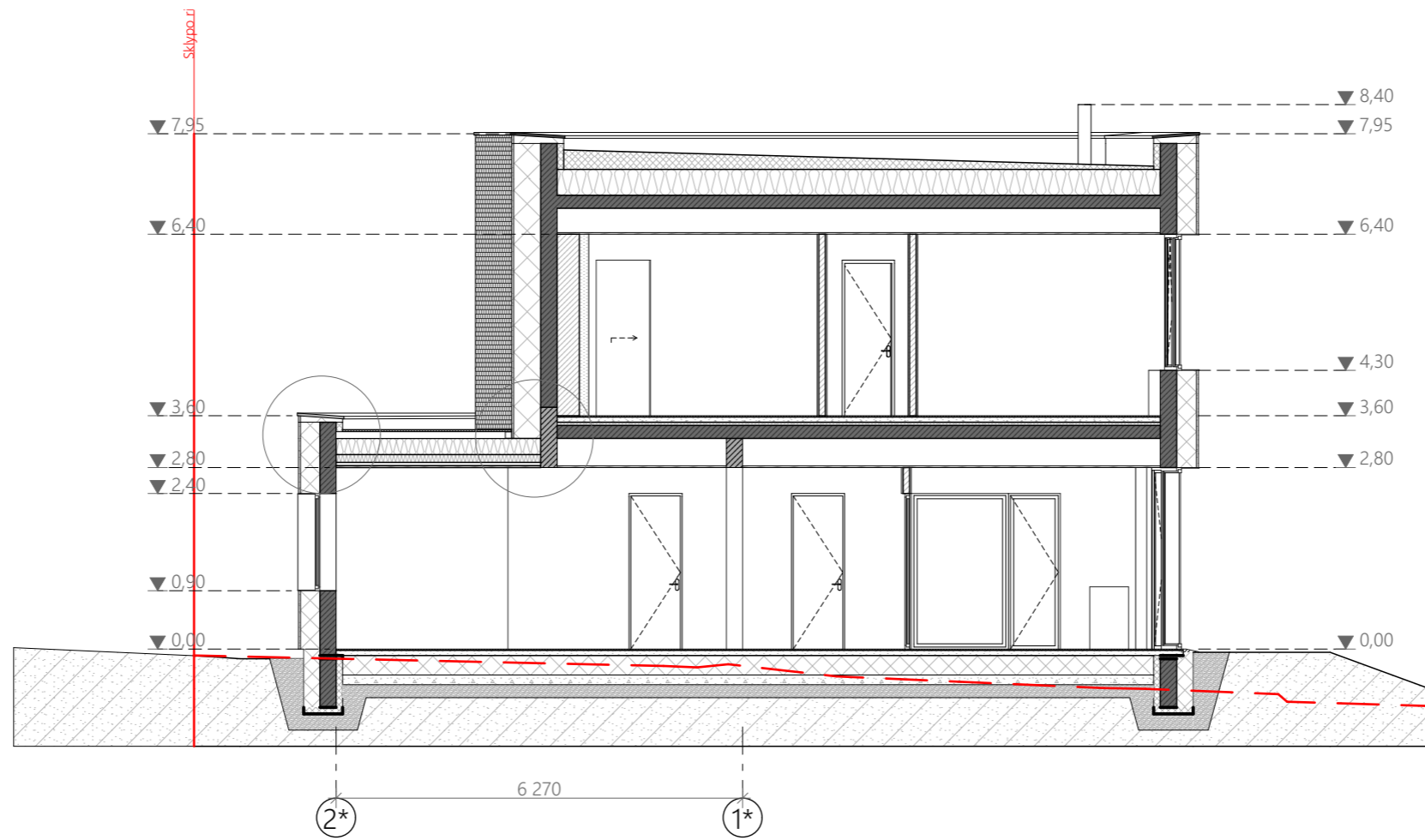

SKLYPO IŠSIDĖSTYMO SCHEMA



SUTARTINIAI ŽYMĖJIMAI

--- Esamas žemės lygis

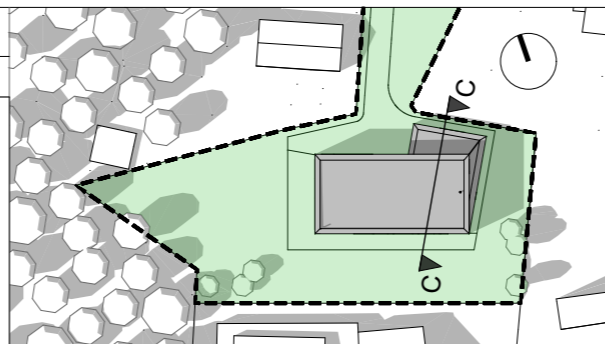

ATESTATO NR

2XJ

MB Dukart įot
T. Ševčenkos g. 16A, 03111 Vilnius,
Tel. +37061543146

A1950	PV	V. Bieliūnas	2022-02-17
	PDV arch.	V. Bieliūnas	2022-02-17

ETAPAS
PP

STATYTOJAS:
M.P.

Gyvenamosios paskirties vieno buto pastato Pylimėlių g. 27A, Vilniuje statybos projektas

Pjūvis C-C
1:100

LAIDA

0

LT-PYL27A-PP-SA-4.6

LAPAS	LAPŲ
4.6	24

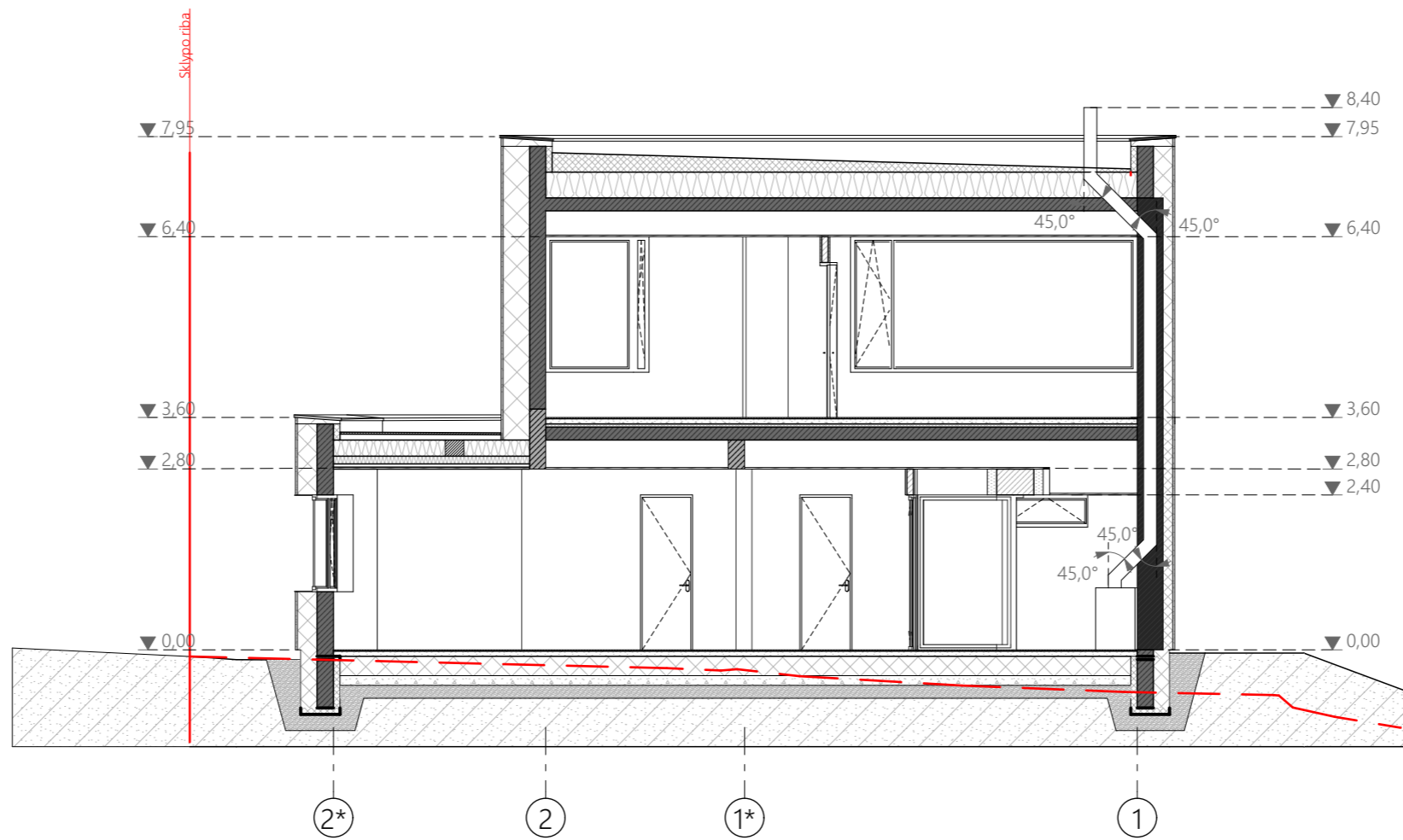

SKLYPO IŠSIDĖSTYMO SCHEMA



SUTARTINIAI ŽYMĖJIMAI

--- Esamas žemės lygis

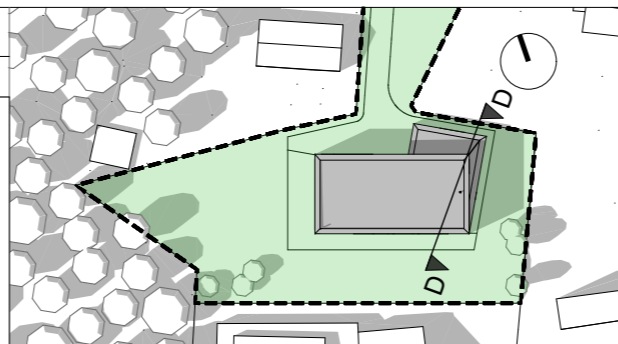

ATESTATO NR

2XJ

MB Dukart jot
T. Ševčenkos g. 16A, 03111 Vilnius,
Tel. +37061543146

A1950	PV	V. Bieliūnas	2022-02-17
	PDV arch.	V. Bieliūnas	2022-02-17

ETAPAS
PP

STATYTOJAS:
M.P.

Gyvenamosios paskirties vieno buto pastato Pylimėlių g. 27A, Vilniuje statybos projektas

Pjūvis D-D 1:100		LAIDA
		0
LT-PYL27A-PP-SA -4.7	LAPAS	LAPŲ
	4.7	24

DETALŪS METADUOMENYS

Dokumento sudarytojas (-ai)	Vilniaus miesto savivaldybė 188710061, Konstitucijos pr. 3, LT-09601, Vilnius
Dokumento pavadinimas (antraštė)	DĖL PYLIMĖLIŲ G. 27A, VILNIAUS M. PROJEKTINIŲ PASIŪLYMŲ
Dokumento registracijos data ir numeris	2022-03-17 Nr. A51-33635/22(3.3.2.26E-MPA)
Dokumento gavimo data ir dokumento gavimo registracijos numeris	–
Dokumento specifikacijos identifikavimo žymuo	ADOC-V1.0
Parašo paskirtis	Pasirašymas
Parašą sukūrusio asmens vardas, pavardė ir pareigos	Benius Bučelis, Laikiniai vykdamas Vyriausiojo miesto architekto funkcijas, Administracijos direktorius
Sertifikatas išduotas	BENIUS BUČELIS LT
Parašo sukūrimo data ir laikas	2022-03-17 11:02:45 (GMT+02:00)
Parašo formatas	XAdES-T
Laiko žymoje nurodytas laikas	2022-03-17 11:02:58 (GMT+02:00)
Informacija apie sertifikavimo paslaugų teikėją	EID-SK 2016, AS Sertifitseerimiskeskus EE
Sertifikato galiojimo laikas	2019-08-24 13:56:25 – 2024-08-22 23:59:59
Informacija apie būdus, naudotus metaduomenų vientisumui užtikrinti	"Registravimas" paskirties metaduomenų vientisumas užtikrintas naudojant "RCSC IssuingCA, VI Registru centras - i.k. 124110246 LT" išduotą sertifikatą "Dokumentų valdymo sistema Avilys, Vilniaus miesto savivaldybės administracija, į.k. 188710061 LT", sertifikatas galioja nuo 2021-12-20 09:38:49 iki 2024-12-19 09:38:49
Pagrindinio dokumento priedų skaičius	–
Pagrindinio dokumento priedamų dokumentų skaičius	–
Priedamo dokumento sudarytojas (-ai)	–
Priedamo dokumento pavadinimas (antraštė)	–
Priedamo dokumento registracijos data ir numeris	–
Programinės įrangos, kuria naudojantis sudarytas elektroninis dokumentas, pavadinimas	Dokumentų valdymo sistema „Avilys“, versija 3.5.56
Informacija apie elektroninio dokumento ir elektroninio (-ių) parašo (-ų) tikrinimą (tikrinimo data)	Atitinka specifikacijos keliamus reikalavimus. Visi dokumente esantys elektroniniai parašai galioja (2022-03-17 11:37:02)
Paieškos nuoroda	–
Papildomi metaduomenys	Nuorašą suformavo 2022-03-17 11:37:02 Dokumentų valdymo sistema „Avilys“