

Objekto vieta

SUTARTINIAI ŽYMĖJIMAI

	Sklypo riba
	Projektuojami pastatai
	Aplinkiniai pastatai
	Statinio projekcija virš žemės
	Įvažiavimas į sklypą

0	2023 05	VISUOMENĖS VIEŠINIMUI		
LAIDA	IŠLEIDIMO DATA	LAIDOS STATUSAS, KEITIMO PRIEŽASTIS (JEI TAIKOMA)		
KVAL. PATV. DOK. Nr.	UAB "ARCHINOVA" <small>Svitrigalio g. 11M, 03223 Vilnius</small>	KSP ENGEL	ADMINISTRACINIŲ PASTATŲ (7.2) A. JUOZAPAVIČIAUS G. 6, VILNIUS, REKONSTRAVIMO PROJEKTAS	
	Proj. autor. Arch. T. BUSSE		ADMINISTRACINĖS PASKIRTIES PASTATAS	
	Arch. A. FIRTH			
A 1869	PV	AL. GVILDYS	Situacijos schema M 1:1500	
A 1869	PDV	AL. GVILDYS		
A 1366	Arch.	A. SINIUS		
A 2204	Arch.	A. MAŽEIKA		
LT	STATYTOJAS: UAB "Juozapavičiaus 6"		AN.KSP.22 02 09-01-PP-SCH-01	LAIDA 0
			LAPAS 1	LAPŲ 1

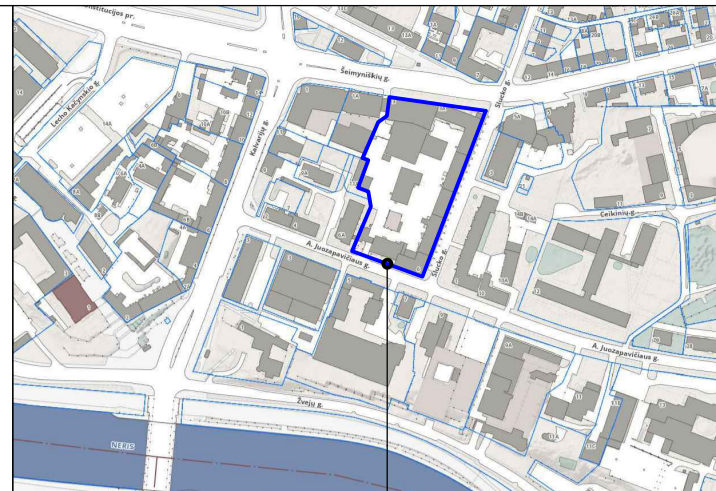

Objekto vieta

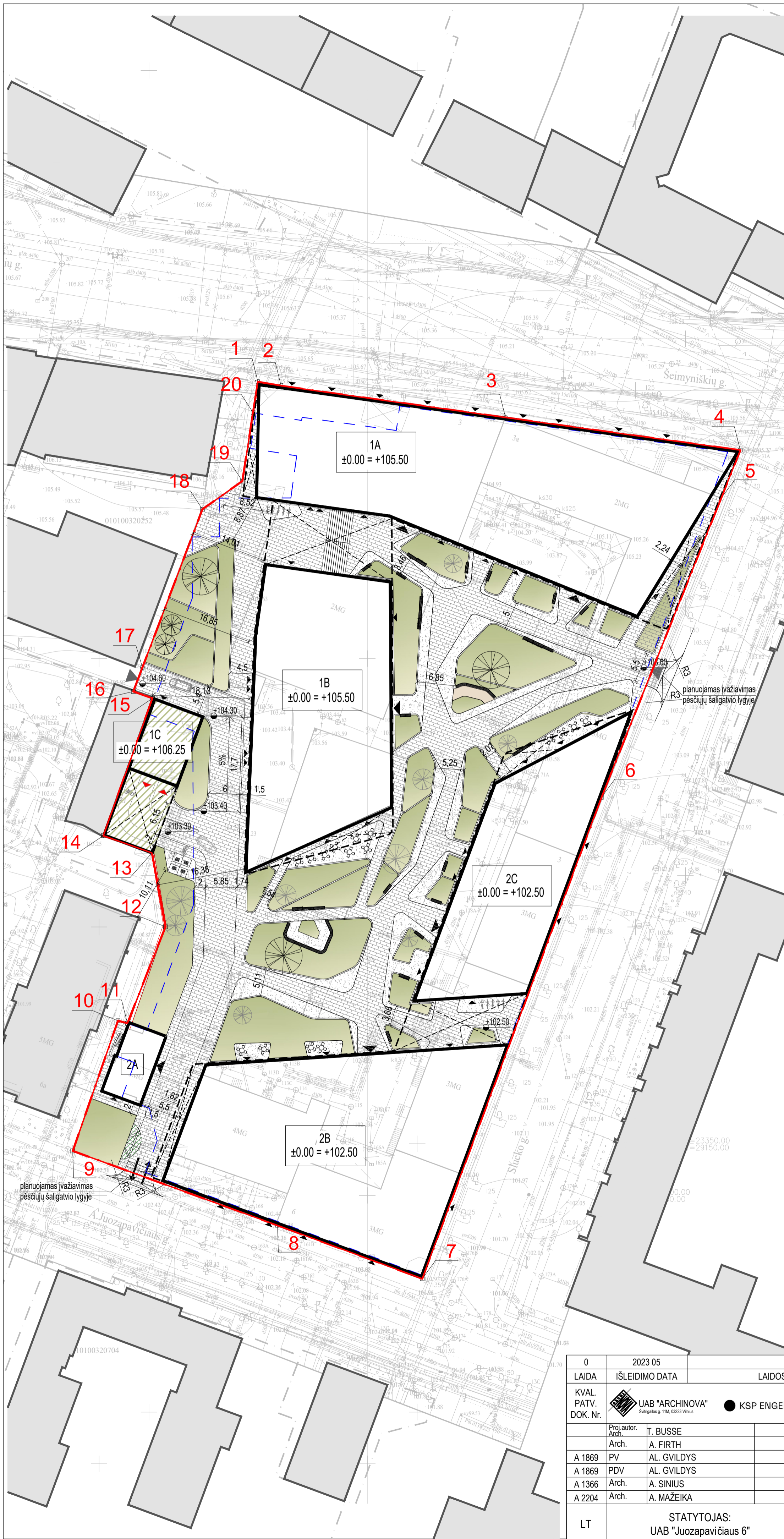

SKLYPO TAŠKŲ KOORDINATĖS					
Nr.	X	Y	Nr.	X	Y
1.	102791.07	102791.81	11.	102802.05	102791.35
2.	102793.82	102793.83	12.	102803.05	102793.87
3.	102794.81	102795.75	13.	102804.02	102795.81
4.	102795.83	102797.38	14.	102805.02	102797.38
5.	102797.90	102819.34	15.	102806.02	102799.36
6.	102804.13	102795.81	16.	102809.37	102795.40
7.	102804.43	102795.23	17.	102810.38	102795.28
8.	102804.59	102809.11	18.	102777.03	102793.28
9.	102803.14	102793.14	19.	102782.02	102793.22
10.			20.	102782.02	102793.12

Pavadinimas	Mato vnt.	Kiekis	Maks. rodikliai pagal DP	Pastabos:
I. SKLYPAS				
1.1. Sklypo plotas	m ²	12534	-	-
1.2. Sklypo užstatymo intensyvumas		2,74	3	-
1.3. Sklypo užstatymo tankumas	%	59% (antžeminis) 90% (požeminis)	80% (antžeminis) 90% (požeminis)	-
1.4. Automobilų stovėjimo vietų (požeminis) skaičius	vnt.	540		*10.10.20.01 m.10.11.8.10
1.5. Sklypo želdinių plotas	%	20	20	Želdinių plotas skaičiuojamas pagal Lietuvos Respublikos Statybos įstatymą (LRS Nr. 2004-09-01) 10.10.20.01 m.10.11.8.10
II. PASTATAI				
2. Negyvenamieji pastatai				Maks. rodikliai pagal DP
2.1. Korpusas 1				
2.1. paskirties rodikliai (darbuotojų skaičius)	vnt.	1656	-	Skaičiuojama 9 vnt/1000 m ² d.4.
2.2. bendras pastato antžem. ir požem. dalies plotas	m ²	32363,37	-	-
2.2. bendras pastato antžeminės dalies plotas	m ²	20849,01	-	-
2.2. bendras pastato požeminės dalies plotas	m ²	11514,36	-	-
2.3. antžeminės dalies pastato tūris	m ³	100624	-	-
2.4. aukštų skaičius	vnt.	4/6/7/9	4/5-7/10	-
2.5. pastato antžeminės dalies aukštis	m	15,95/22,45/26,5/33,95	16,4/20-26,5/35	-
2.2. Korpusas 2				
2.1. paskirties rodikliai (darbuotojų skaičius)	vnt.	974	-	Skaičiuojama 9 vnt/1000 m ² d.4.
2.2. bendras pastato antžem. ir požem. dalies plotas	m ²	22861,86	-	-
2.2. bendras pastato antžeminės dalies plotas	m ²	13313,40	-	-
2.2. bendras pastato požeminės dalies plotas	m ²	9459,16	-	-
2.3. antžeminės dalies pastato tūris	m ³	62041	-	-
2.4. aukštų skaičius	vnt.	3/4/6	4/4-6/5-7	-
2.5. pastato antžeminės dalies aukštis	m	11,25/15,95/22,95	16,4/16,4-23/20-26,5	-

EKSPLIKACIJA	
1A	Rekonstruojamas pastatas (1) - A korpusas
1B	Rekonstruojamas pastatas (1) - B korpusas
2A	Rekonstruojamas pastatas (2) - A korpusas
2B	Rekonstruojamas pastatas (2) - B korpusas
2C	Rekonstruojamas pastatas (2) - C korpusas
SUTARTINIAI ŽYMĖJIMAI	
—	Sklypo riba
—	Požeminio parkavimo riba
—	Rekonstruojami statiniai
—	Statinio projekcija virš žemės
—	Ivažiavimas į požeminį parkavimą
—	Ivažiavimas į sklypą
—	Pagrindiniai pagalbiniai įėjimai
—	Ivažiavimai aptarnavimui
—	Atraminės sienutės
MAŽOSIOS ARCHITEKTŪROS IR ŽELDINIŲ EKSPLIKACIJA	
—	Naui dekoratyviniai medžiai, krūmai
—	Esami - išsaugomi medžiai
DANGŲ EKSPLIKACIJA	
—	Kietos dangos (trinkelės, lietas betonas, akmuo)
—	Lauko laiptai (lietas betonas, akmuo)
—	Žalieji plotai
—	Apželdintas įvažiavimas į parkavimą denginys (1 m augalinis sl.)

0	2023 05	VISUOMENĖS VIEŠINIMUI	
LAIDA	IŠLEIDIMO DATA	LAIDOS STATUSAS, KEITIMO PRIEŽASTIS (JEI TAIKOMA)	
KVAL. PATV. DOK. Nr.	UAB "ARCHINOVA" Suvagėlio g. 11M, 03223 Vilnius	KSP ENGEL	ADMINISTRACINIŲ PASTATŲ (7.2) A. JUOZAPAVIČIAUS G. 6, VILNIUS, REKONSTRAVIMO PROJEKTAS
Proj. autor. Arch.	T. BUSSE		ADMINISTRACINĖS PASKIRTIES PASTATAS
Arch.	A. FIRTH		
A 1869	PV	AL. GVILDYS	
A 1869	PDV	AL. GVILDYS	
A 1366	Arch.	A. SINIUS	
A 2204	Arch.	A. MAŽEIKA	
LT	STATYTOJAS: UAB "Juozapavičiaus 6"		AN.KSP.22 02 09-01-PP-SA-01
			LAPAS LAPŲ
			1 1

Sklypo sutvarkymo planas M 1:500 LAIDA 0

DETALIOJO PLANO (T00054336) SUTARTINIS ŽYMĖJIMAS

	SKLYPO RIBA
	SKIRTINGŲ REŽIMŲ (AUKŠTINGUMO) RIBA
	UGNIASIENĖS VIETA
	STATYBOS RIBA
	ANTŽEMINĖS STATYBOS ZONA
	POŽEMINĖS STATYBOS ZONA
	ESAMOS UŽSTATYMAS
	NAIKINAMA STATYBOS RIBA PAGAL DP KOREKTŪRĄ
	ANTŽEMINĖS STATYBOS RIBA PAGAL DP KOREKTŪRĄ
	ANTŽEMINĖS STATYBOS ZONA PAGAL DP KOREKTŪRĄ
	POŽEMINĖS STATYBOS RIBA PAGAL DP KOREKTŪRĄ
	POŽEMINĖS STATYBOS ZONA PAGAL DP KOREKTŪRĄ

PROJEKINIŲ PASIŪLYMŲ SUTARTINIS ŽYMĖJIMAS

	PROJEKTUOJAMI PASTATAI (ANTŽEMINĖ DALIS)
	KONSOLINĖS PROJEKTUOJAMŲ PASTATŲ DALYS

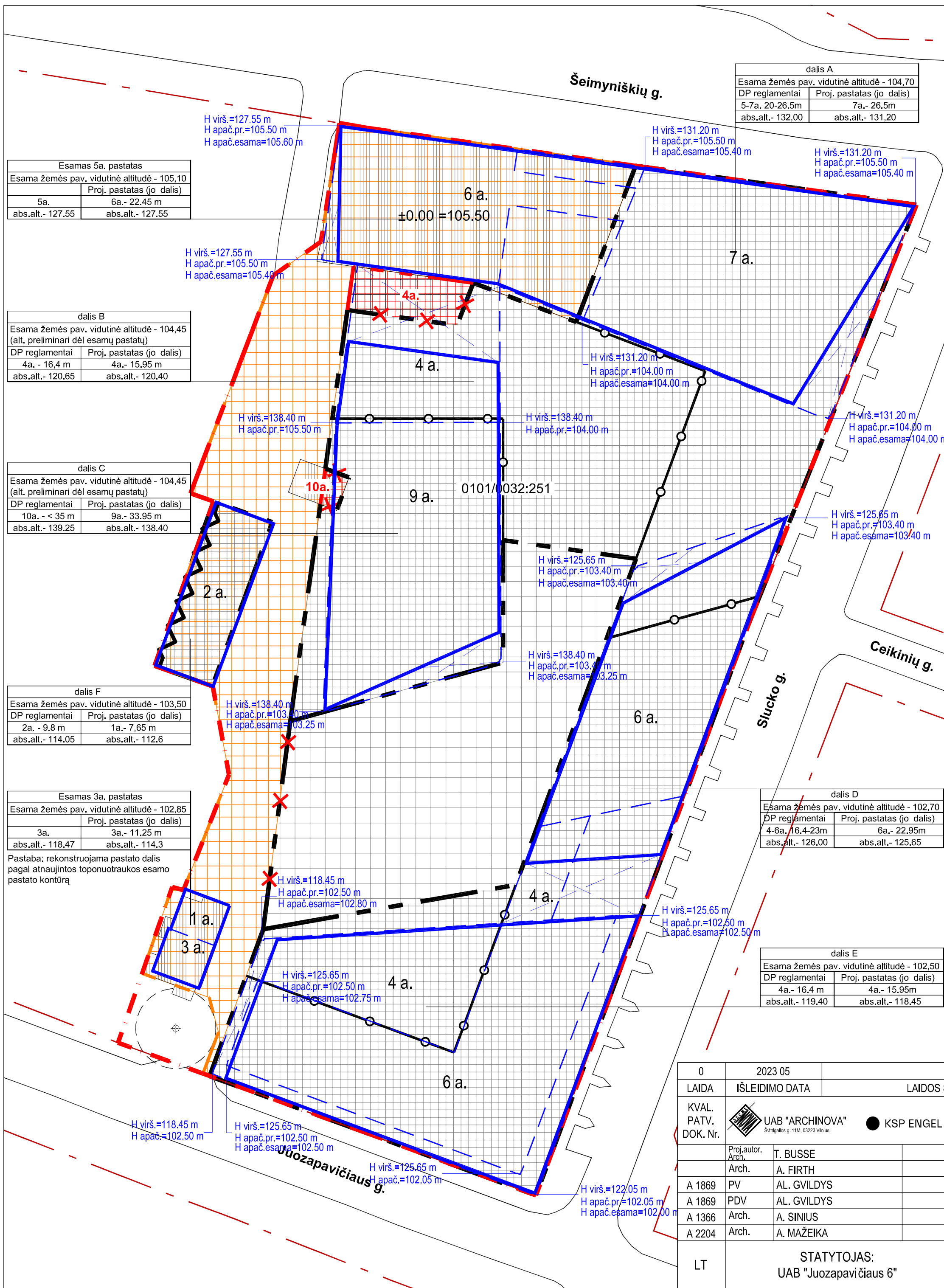

Esamas 5a. pastatas

Esama žemės pav. vidutinė altitudė - 105,10	
Proj. pastatas (jo dalis)	
5a.	6a.- 22,45 m
abs.alt.- 127,55	abs.alt.- 127,55

dalis B

Esama žemės pav. vidutinė altitudė - 104,45 (alt. preliminari dėl esamų pastatų)	
DP reglamentai	Proj. pastatas (jo dalis)
4a. - 16,4 m	4a.- 15,95 m
abs.alt.- 120,65	abs.alt.- 120,40

dalis C

Esama žemės pav. vidutinė altitudė - 104,45 (alt. preliminari dėl esamų pastatų)	
DP reglamentai	Proj. pastatas (jo dalis)
10a. - < 35 m	9a.- 33,95 m
abs.alt.- 139,25	abs.alt.- 138,40

dalis F

Esama žemės pav. vidutinė altitudė - 103,50	
DP reglamentai	Proj. pastatas (jo dalis)
2a. - 9,8 m	1a.- 7,65 m
abs.alt.- 114,05	abs.alt.- 112,6

Esamas 3a. pastatas

Esama žemės pav. vidutinė altitudė - 102,85	
Proj. pastatas (jo dalis)	
3a.	3a.- 11,25 m
abs.alt.- 118,47	abs.alt.- 114,3

Pastaba: rekonstruojama pastato dalis pagal atnaujintos toponuotraukos esamo pastato kontūrą

dalis A

Esama žemės pav. vidutinė altitudė - 104,70	
DP reglamentai	Proj. pastatas (jo dalis)
5-7a. 20-26,5m	7a.- 26,5m
abs.alt.- 132,00	abs.alt.- 131,20

dalis D

Esama žemės pav. vidutinė altitudė - 102,70	
DP reglamentai	Proj. pastatas (jo dalis)
4-6a. 16,4-23m	6a.- 22,95m
abs.alt.- 126,00	abs.alt.- 125,65

dalis E

Esama žemės pav. vidutinė altitudė - 102,50	
DP reglamentai	Proj. pastatas (jo dalis)
4a.- 16,4 m	4a.- 15,95m
abs.alt.- 119,40	abs.alt.- 118,45

0	2023 05	VISUOMENĖS VIEŠINIMUI		
LAIDA	IŠLEIDIMO DATA	LAIDOS STATUSAS, KEITIMO PRIEŽASTIS (JEI TAIKOMA)		
KVAL. PATV. DOK. Nr.		UAB "ARCHINOVA" ● KSP ENGEL	ADMINISTRACINIŲ PASTATŲ (7.2) A. JUOZAPAVIČIAUS G. 6, VILNIUS, REKONSTRAVIMO PROJEKTAS	
Proj. autor. Arch.	T. BUSSE	ADMINISTRACINĖS PASKIRTIES PASTATAS		
Arch.	A. FIRTH			
A 1869 PV	AL. GVILDYS			
A 1869 PDV	AL. GVILDYS			
A 1366 Arch.	A. SINIUS	Statinių išdėstymo schema ant DP M 1:500		
A 2204 Arch.	A. MAŽEIKA	LAIDA 0		
LT	STATYTOJAS: UAB "Juozapavičiaus 6"	AN.KSP.22 02 09-01-PP-SA-01.2		LAPAS LAPŲ 1 1

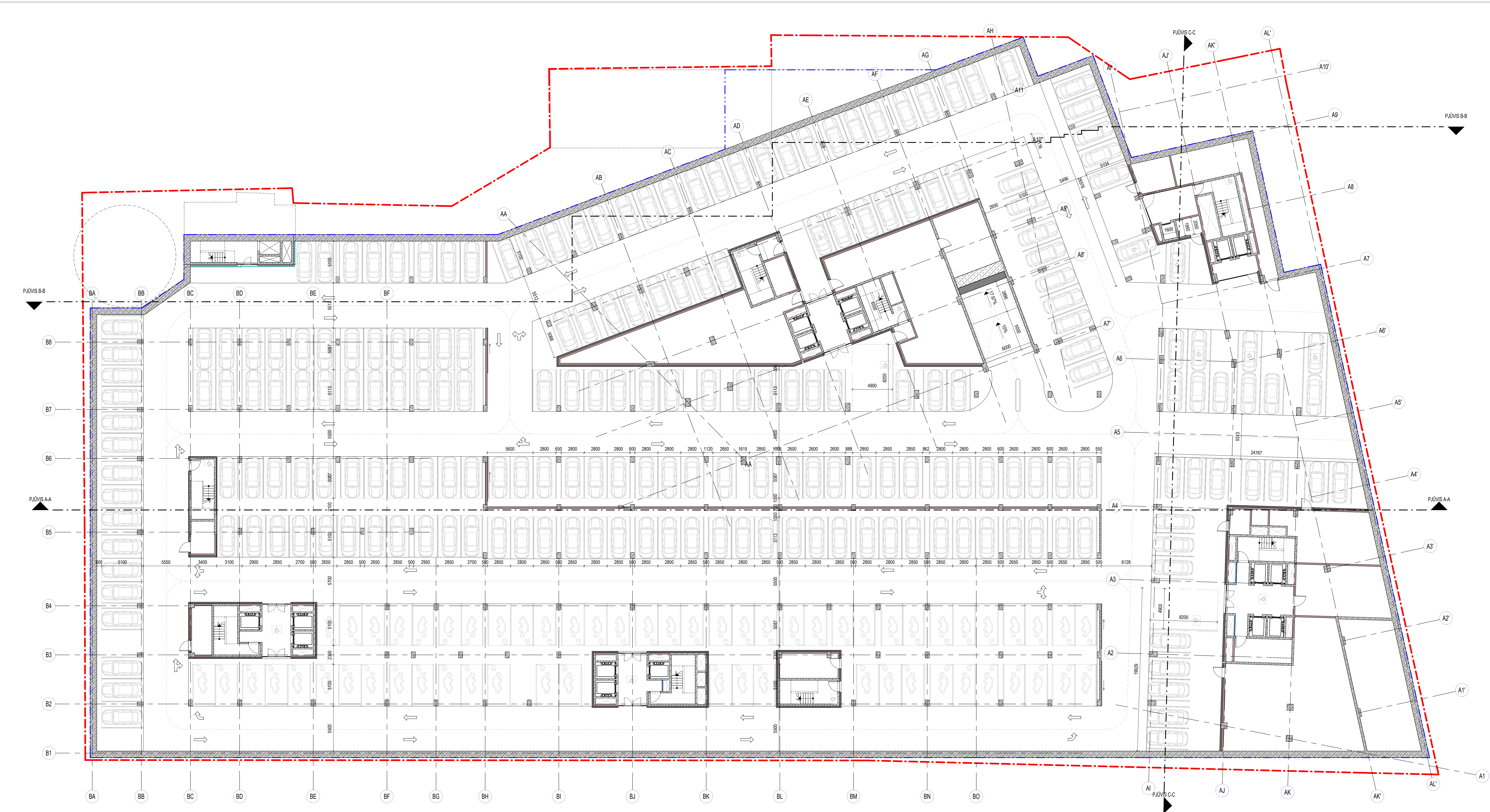

1 KORPUSAS - 2 AUKŠTO PATALPŲ PLOTŲ EKSPLIKACIJA	
Pagalbinės patalpos	709,76 m ²
Požeminė automobilių stovėjimo aikštelė	4396,15 m ²
Bendras plotas	5107,91 m ²
2 KORPUSAS - 2 AUKŠTO PATALPŲ PLOTŲ EKSPLIKACIJA	
Pagalbinės patalpos	74,32 m ²
Požeminė automobilių stovėjimo aikštelė	4718,46 m ²
Bendras plotas	4792,78 m ²

REKONSTRUOJAMŲ PASTATŲ SUTARTINIS ŽYMOJIMAS	
	REKONSTRUOJAMŲ PASTATŲ IŠLEKANČIOS KONSTRUKCIJOS
	REKONSTRUOJAMŲ PASTATŲ GRAINAMOS SIENOS
	REKONSTRUOJAMŲ PASTATŲ IŠORINIS KONTŪRAS
	REKONSTRUOJAMŲ PASTATŲ IŠLEKANČIŲ KONSTRUKCIJŲ POŽEMINĖ DALIS

PASTABA: REKONSTRUOJAMOS KONSTRUKCIJOS TIKSLINAMOS TP METU, ATLIKUS TIKSLESNIUS ARCHITEKTŪRINIUS APMAVIMUS IR KONSTRUKCINIUS TYRIMUS

±0.00 = +103.40

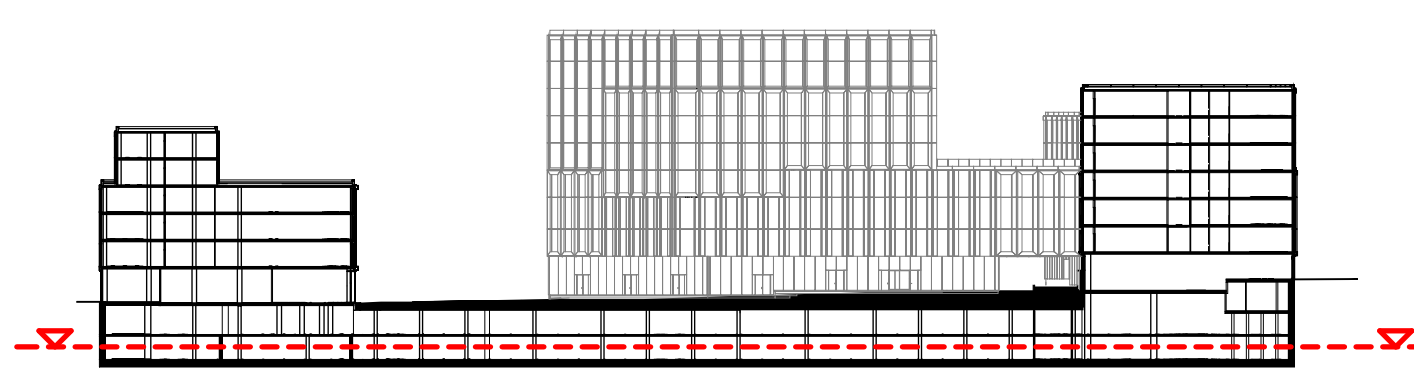

0	2022 06	VISUOMENĖS VIEŠINIMUI	
LAIDA	IŠLEIDIMO DATA	LAIDOS STATUSAS, KEITIMO PRIEŽASTIS (JEI TAIKOMA)	
KVAL. PATV. DOK. Nr.		UAB "ARCHINOVA" Sąjūdių g. 19A, 02131 Vilnius	● KSP ENGEL
Prog. autor.	T. BUSSE	ADMINISTRACINIŲ PASTATŲ (7.2) A. JUOZAPAVIČIAUS G. 6, VILNIUS, REKONSTRAVIMO PROJEKTAS	
Arch.	A. FIRTH	ADMINISTRACINĖS PASKIRTIES PASTATAS	
A. 1869 PV	AL. GVILDYS		
A. 1869 PDV	AL. GVILDYS		
A. 1366 Arch.	A. SINIUS		
A. 2204 Arch.	A. MAŽEIKA		
A. 2182 Arch.	A. PROBERKAS		
LT	STATYTOJAS: UAB "Juozapavičius 6"	-2 AUKŠTO PLANAS M 1-200	LAIDA 0
		AN.KSP.22.02.09-01-PP-SA-02	LAPAS LAPŲ 1 1



1 KORPUSAS -1 AUKŠTO PATALPŲ PLOTŲ EKSPLIKACIJA	
Pagalbinės patalpos	1015.28 m ²
Požeminė automobilių stovėjimo aikštelė	4043.71 m ²
Bendras plotas	5058.99 m ²
2 KORPUSAS -1 AUKŠTO PATALPŲ PLOTŲ EKSPLIKACIJA	
Pagalbinės patalpos	133.43 m ²
Požeminė automobilių stovėjimo aikštelė	4607.27 m ²
Bendras plotas	4740.70 m ²

- REKONSTRUOJAMŲ PASTATŲ SUTARTINIS ŽYMOJIMAS
- REKONSTRUOJAMŲ PASTATŲ IŠLEKANČIOS KONSTRUKCIJOS
 - - - REKONSTRUOJAMŲ PASTATŲ GRAINUMOS SIENOS
 - x REKONSTRUOJAMŲ PASTATŲ IŠORINIS KONTŪRAS
 - - - REKONSTRUOJAMŲ PASTATŲ IŠLEKANČIŲ KONSTRUKCIJŲ POŽEMINĖ DALIS

PASTABA: REKONSTRUOJAMOS KONSTRUKCIJOS TIKSLINAMOS TP METU, ATLIKUS TIKSLESNIUS ARCHITEKTŪRINIUS APMAVAVIMUS IR KONSTRUKCINIUS TYRIMUS

±0.00 = +103.40

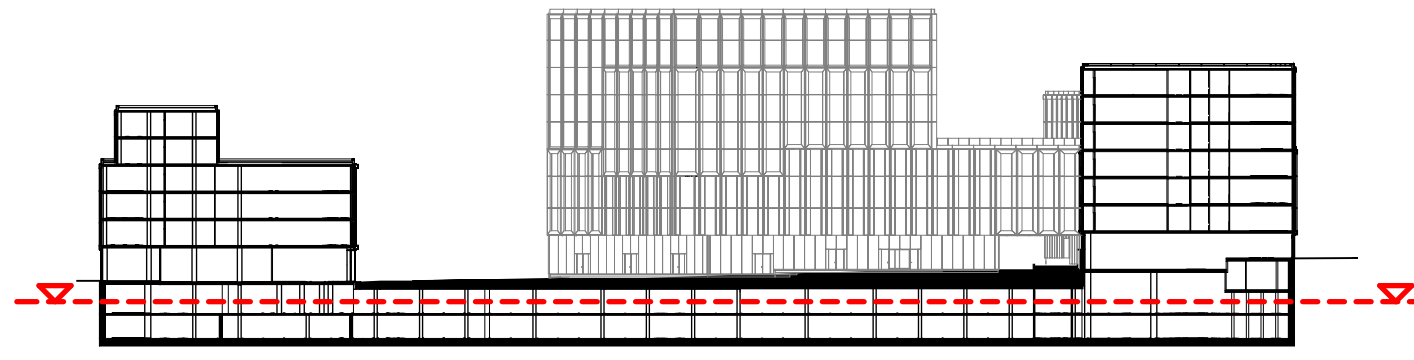

0	2022 06	VISOUMENĖS VIEŠINIMUI	
LAIDA	IŠLEIDIMO DATA	LAIDOS STATUSAS. KEITIMO PRIEŽASTIS (JEI TAIKOMA)	
KVAL. PATV. DOK. Nr.	UAB "ARCHINOVA" (Registracijos Nr. 190103379) ● KSP ENGEL	ADMINISTRACINIŲ PASTATŲ (7.2) A. JUOZAPAVIČIAUS G. 6, VILNIUS, REKONSTRAVIMO PROJEKTAS	
Proj. autor.	T. BUSSE	ADMINISTRACINĖS PASKIRTIES PASTATAS	
Arch.	A. FIRTH		
A.1869 PV	AL. GILDYS		
A.1869 PDV	AL. GILDYS		
A.1366 Arch.	A. SINIUS		
A.2204 Arch.	A. MAŽEIKA		
A.2182 Arch.	A. PROBERKAS		
LT	STATYTOJAS: UAB "Juozapavičius 6"	-1 AUKŠTO PLANAS M 1-200	LAIDA 0
		AN.KSP.22.02.09-01-PP-SA-03	LAPAS LAPŲ 1 1

1 KORPUSAS - 0 AUKŠTO PATALPŲ PLOTŲ EKSPLIKACIJA

Dviraičių saugykla	370.46 m ²
Pagalbinis plotas	977.00 m ²
Bendras plotas	1347.46 m ²

REKONSTRUOJAMŲ PASTATŲ SUTARTINIS ŽYMOJIMAS

- REKONSTRUOJAMŲ PASTATŲ IŠLEKANČIOS KONSTRUKCIJOS
- REKONSTRUOJAMŲ PASTATŲ GRIAUNAMOS SIENOS
- REKONSTRUOJAMŲ PASTATŲ IŠORINIS KONTŪRAS
- REKONSTRUOJAMŲ PASTATŲ IŠLEKANČIŲ KONSTRUKCIJŲ POŽEMINĖ DALIS

PASTABA: REKONSTRUOJAMOS KONSTRUKCIJOS TIKSLINAMOS TP METU, ATLIKUS TIKSLESNIUS ARCHITEKTŪRINIUS APMAVAVIMUS IR KONSTRUKCINIUS TYRIMUS

PJŪVIS B-B

PJŪVIS A-A

Atvira erdvė iki -1 aukšto

±0.00 = +103.40

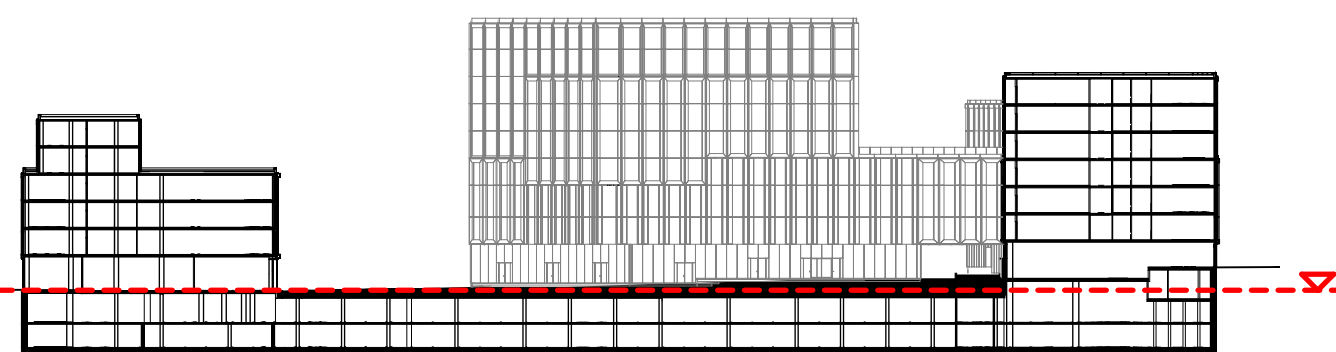

0	2022 06	VISUOMENĖS VIEŠINIMUI	
LAIDA	IŠLEIDIMO DATA	LAIDOS STATUSAS, KEITIMO PRIEŽASTIS (JEI TAIKOMA)	
KVAL. PATV. DOK. Nr.	UAB "ARCHINOVA" Sąjūdių g. 19A, 02124 Vilnius	● KSP ENGEL	ADMINISTRACINIŲ PASTATŲ (7.2) A. JUOZAPAVIČIAUS G. 6, VILNIUS, REKONSTRAVIMO PROJEKTAS
Proj. autor.	T. BUSSE		ADMINISTRACINĖS PASKIRTIES PASTATAS
Arch.	A. FIRTH		
A. 1869 PV	AL. GVILDYS		
A. 1869 PDV	AL. GVILDYS		
A. 1366 Arch	A. SINIUS		
A. 2204 Arch	A. MAŽEIKA		
A. 2182 Arch	A. PROBERKAS		
LT	STATYTOJAS: UAB "Juozapavičius 6"	0 AUKŠTO PLANAS M 1-200	LAIDA 0
	AN.KSP.22.02.09-01-PP-SA-04	LAPAS LAPŲ	1 1

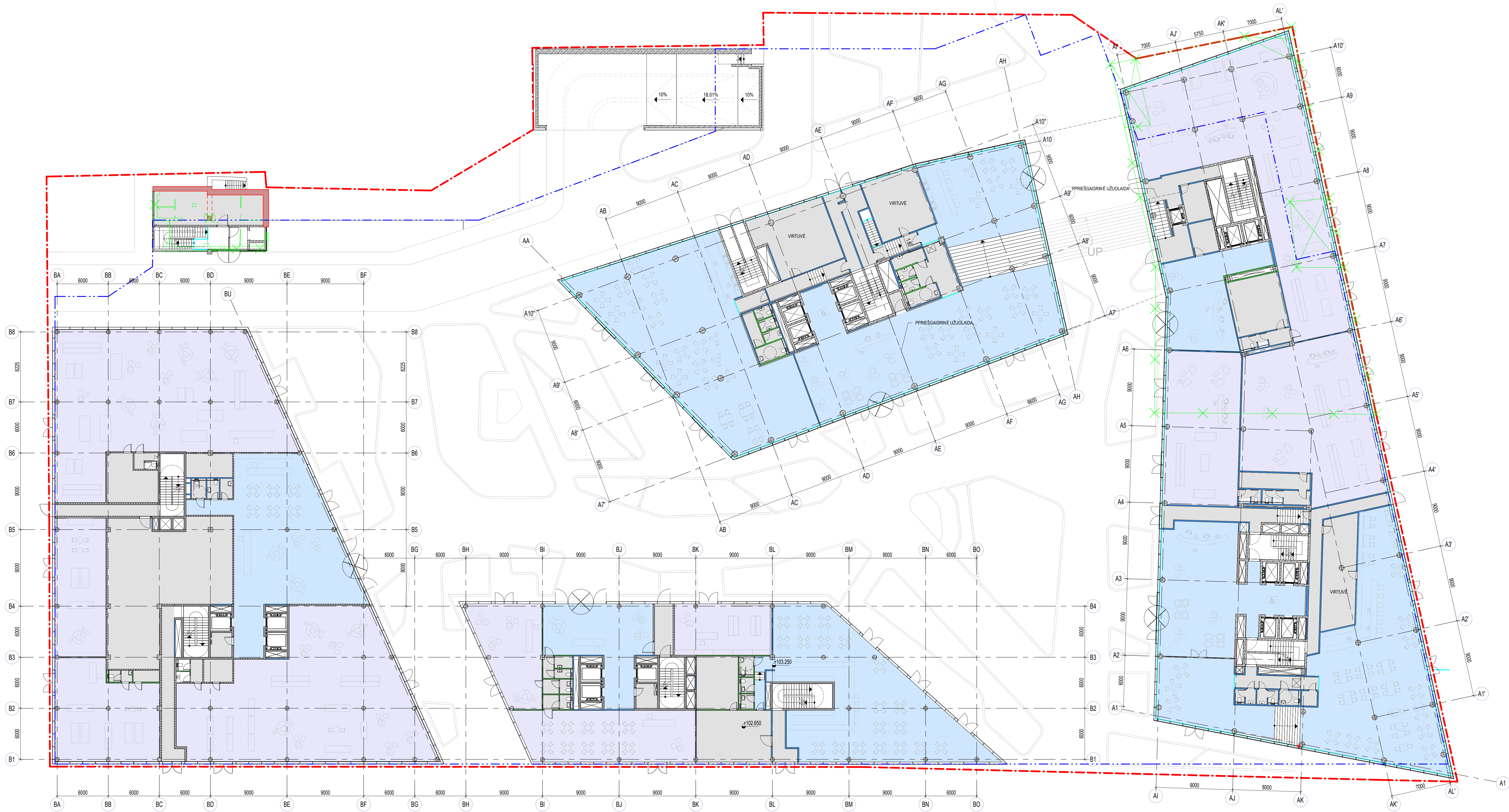

1 KORPUSAS- 1 AUKŠTO PATALPŲ PLOTŲ EKSPLIKACIJA	
Pagalbinis plotas	530.05 m ²
Specializuotų parduotuvių plotas	810.67 m ²
Vestibiulių, restoranų plotas	1522.23 m ²
Bendras plotas	2862.95 m ²
2 KORPUSAS- 1AUKŠTO PATALPŲ PLOTŲ EKSPLIKACIJA	
Pagalbinis plotas	519.99 m ²
Specializuotų parduotuvių plotas	1288.85 m ²
Vestibiulių, restoranų plotas	622.27 m ²
Bendras plotas	2431.11 m ²

PATALPŲ SUTARTINIS ŽYMĖJIMAS	
	PAGALBINĖS PATALPOS
	SPECIALIZUOTŲ PARDUOTUVIŲ PATALPOS
	VESTIBILIŲ, RESTORANŲ PATALPOS

REKONSTRUOJAMŲ PASTATŲ SUTARTINIS ŽYMĖJIMAS	
	REKONSTRUOJAMŲ PASTATŲ IŠLEKANČIOS KONSTRUKCIJOS
	REKONSTRUOJAMŲ PASTATŲ GRIAUNAMOS SIENOS
	REKONSTRUOJAMŲ PASTATŲ IŠORINIS KONTŪRAS
	REKONSTRUOJAMŲ PASTATŲ IŠLEKANČIŲ KONSTRUKCIJŲ POŽEMINĖ DALIS

PASTABA: REKONSTRUOJAMOS KONSTRUKCIJOS TIKSLINAMOS TP METU, ATLIKUS TIKSLESNIUS ARCHITEKTŪRINIUS APMAVIMUS IR KONSTRUKCINIUS TYRIMUS

±0.00 = +103.40

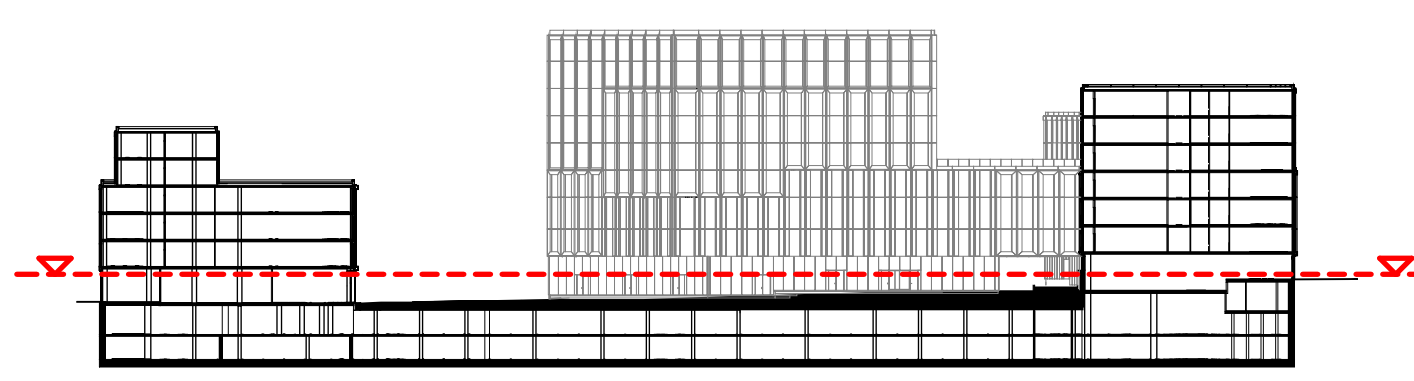

0	2022 06	VISUOMENĖS VIEŠINIMUI	
LAIDA	IŠLEIDIMO DATA	LAIDOS STATUSAS, KEITIMO PRIEŽASTIS (JEI TAIKOMA)	
KVAL. PATV. DOK. Nr.		UAB "ARCHINOVA"	● KSP ENGEL
Proj. autor.	T. BUSSE	ADMINISTRACINIŲ PASTATŲ (7.2) A. JUOZAPAVIČIAUS G. 6, VILNIUS, REKONSTRAVIMO PROJEKTAS	
Arch.	A. FIRTH	ADMINISTRACINĖS PASKIRTIES PASTATAS	
A. 1869 PV	AL. GVILDYS	1 AUKŠTO PLANAS M 1-200	
A. 1869 PDV	AL. GVILDYS	LADA 0	
A. 1366 Arch.	A. SINIUS	1	
A. 2204 Arch.	A. MAŽEIKA	0	
A. 2182 Arch.	A. PROBERKAS	1	
LT	STATYTOJAS: UAB "Juozapavičius 6"	AN.KSP.22.02.09-01-PP-SA-05	LAPAS LAPŲ 1 1

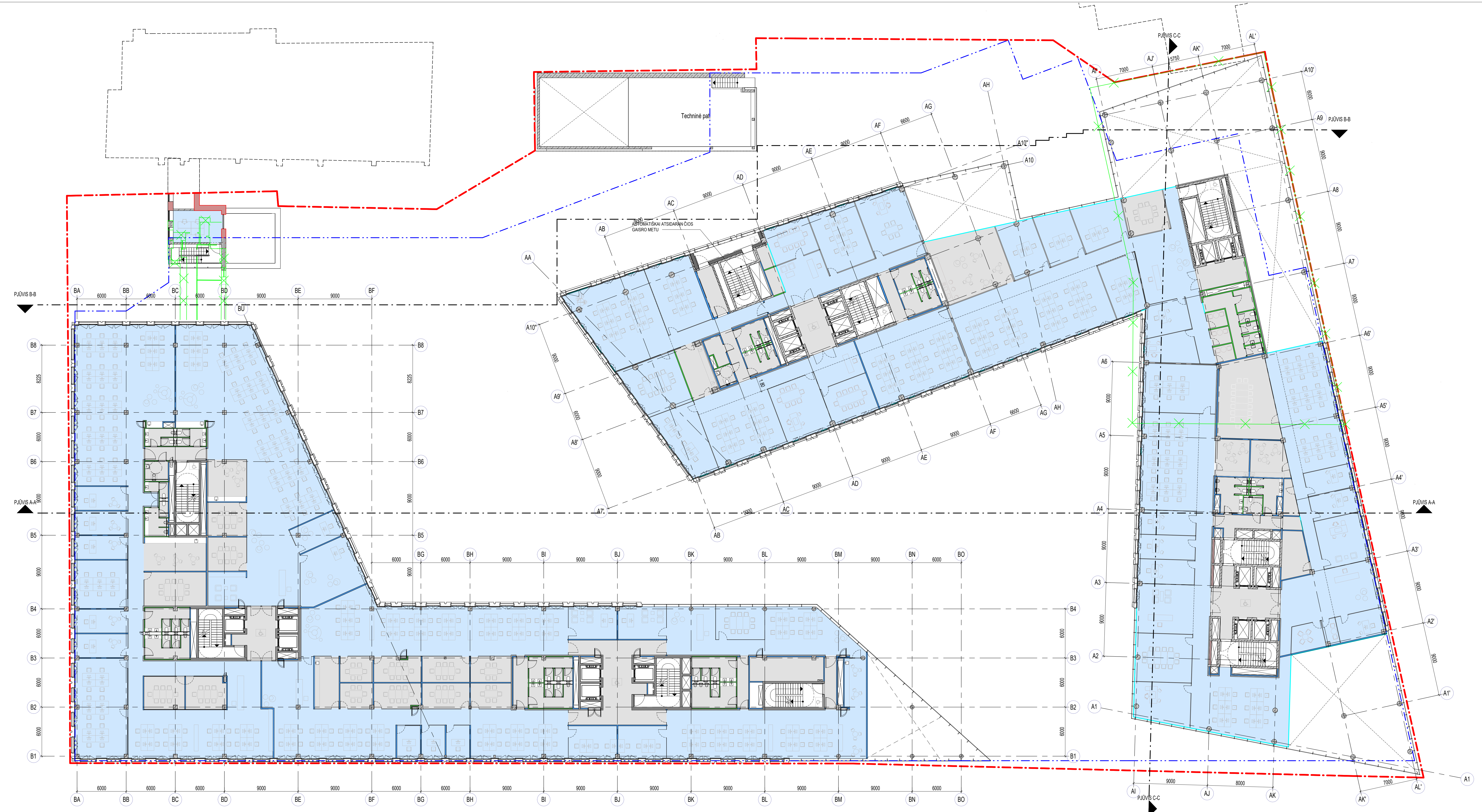

1 KORPUSAS- 2 AUKŠTO PATALPŲ PLOTŲ EKSPLIKACIJA

Pagalbinis plotas	465.05 m ²
Pagrindinis plotas	1409.60 m ²
Bendras plotas	1874.65 m ²

2 KORPUSAS- 2 AUKŠTO PATALPŲ PLOTŲ EKSPLIKACIJA

Pagalbinis plotas	750.87 m ²
Pagrindinis plotas	3092.69 m ²
Bendras plotas	3843.56 m ²

PATALPŲ SUTARTINIS ŽYMĖJIMAS

	PAGALBINĖS PATALPOS
	PAGRINDINIO PLOTO PATALPOS

- REKONSTRUOJAMŲ PASTATŲ SUTARTINIS ŽYMĖJIMAS**
- REKONSTRUOJAMŲ PASTATŲ IŠLEKANČIOS KONSTRUKCIJOS
 - REKONSTRUOJAMŲ PASTATŲ GRUAINAMOS SIENOS
 - REKONSTRUOJAMŲ PASTATŲ IŠORINIS KONTŪRAS
 - REKONSTRUOJAMŲ PASTATŲ IŠLEKANČIŲ KONSTRUKCIJŲ POŽEMINĖ DALIS

PASTABA: REKONSTRUOJAMOS KONSTRUKCIJOS TIKSLINAMOS TP METU, ATLIKUS TIKSLESNIUS ARCHITEKTŪRINIUS APMAVAVIMUS IR KONSTRUKCINIUS TYRIMUS

±0.00 = +103.40

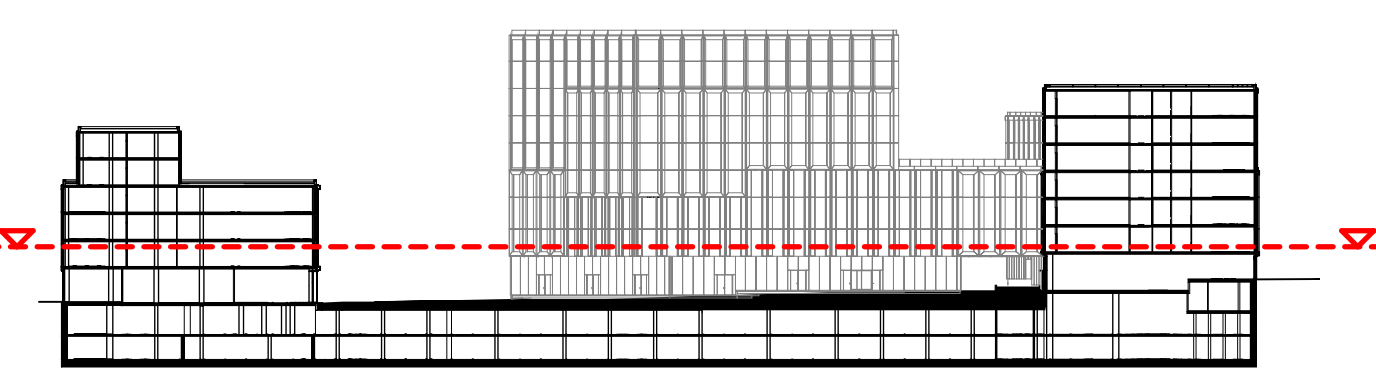

0	2022 06	VISUOMENĖS VIEŠINIMUI	
LAIDA	IŠLEIDIMO DATA	LAIDOS STATUSAS, KEITIMO PRIEŽASTIS (JEI TAIKOMA)	
KVAL. PATV. DOK. Nr.		● KSP ENGEL	ADMINISTRACINIŲ PASTATŲ (7.2) A. JUOZAPAVIČIAUS G. 6, VILNIUS, REKONSTRAVIMO PROJEKTAS
Proj. autor.	T. BUSSE		ADMINISTRACINĖS PASKIRTIES PASTATAS
Arch.	A. FIRTH		
A. 1869 PV	AL. GVILDYS		
A. 1869 PDV	AL. GVILDYS		
A. 1366 Arch	A. SINIUS		
A. 2204 Arch	A. MAŽEIKA		
A. 2182 Arch	A. PROBERKAS		
LT	STATYTOJAS: UAB "Juozapavičius 6"	AN.KSP.22.02.09-01-PP-SA-06	LAPAS LAPŲ 1 1

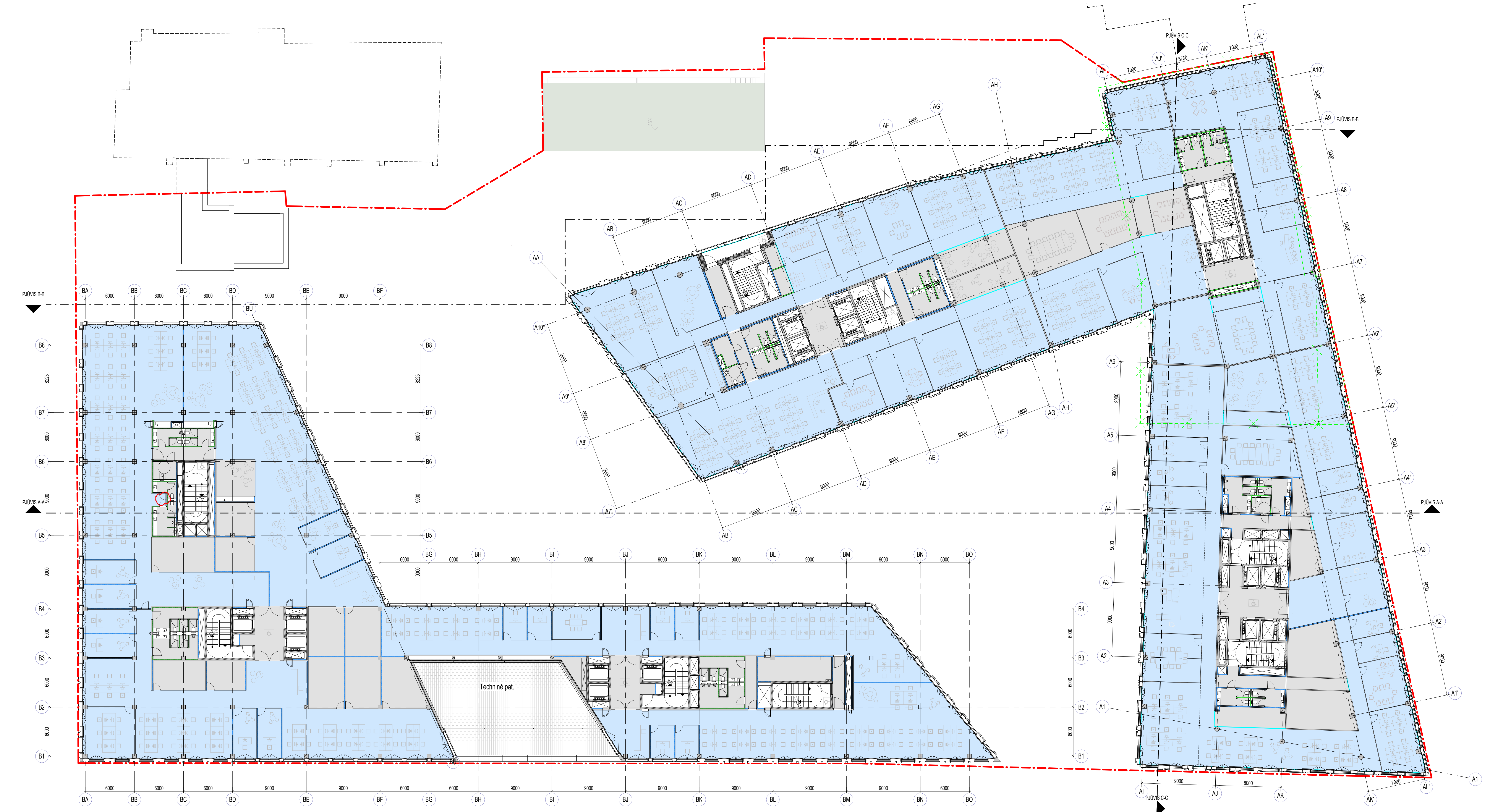

1 KORPUSAS- 4 AUKŠTO PATALPŲ PLOTŲ EKSPLIKACIJA	
Pagalbinis plotas	604.67 m ²
Pagrindinis plotas	2703.32 m ²
Bendras plotas	3307.99 m ²
2 KORPUSAS- 4 AUKŠTO PATALPŲ PLOTŲ EKSPLIKACIJA	
Pagalbinis plotas	482.36 m ²
Pagrindinis plotas	1906.42 m ²
Bendras plotas	2390.78 m ²
PATALPŲ SUTARTINIS ŽYMĖJIMAS	
	PAGALBINĖS PATALPOS
	PAGRINDINIO PLOTO PATALPOS
REKONSTRUOJAMŲ PASTATŲ SUTARTINIS ŽYMĖJIMAS	
	REKONSTRUOJAMŲ PASTATŲ IŠLEKANČIOS KONSTRUKCIJOS
	REKONSTRUOJAMŲ PASTATŲ GRIAUNAMOS SIENOS
	REKONSTRUOJAMŲ PASTATŲ IŠORINIS KONTŪRAS
	REKONSTRUOJAMŲ PASTATŲ IŠLEKANČIŲ KONSTRUKCIJŲ POŽEMINĖ DALIS

PASTABA: REKONSTRUOJAMOS KONSTRUKCIJOS TIKSLINAMOS TP METU, ATLIKUS TIKSLESNIUS ARCHITEKTŪRINIUS APMAVIMUS IR KONSTRUKCINIUS TYRIMUS

±0.00 = +103.40

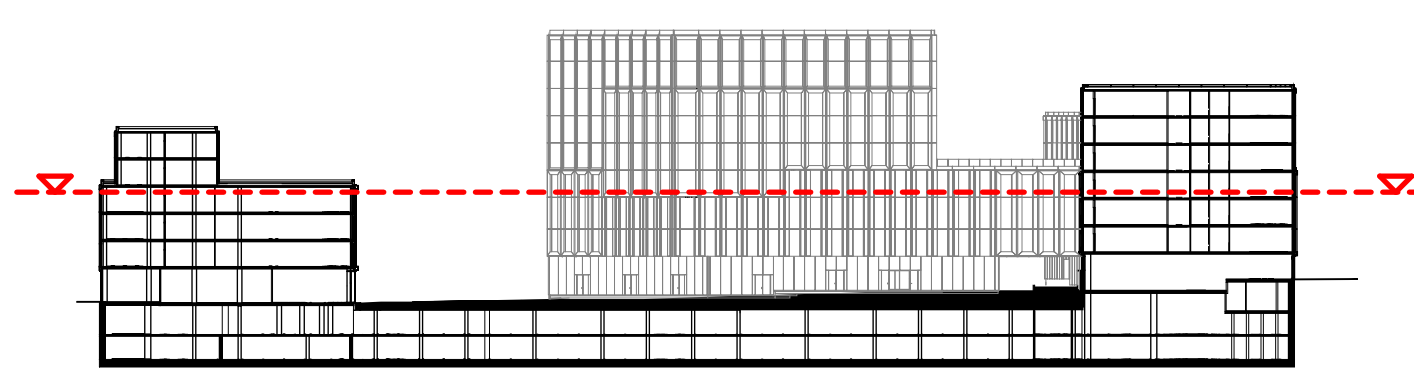

0	2022 06	VISUOMENĖS VIEŠINIMUI	
LAIDA	IŠLEIDIMO DATA	LAIDOS STATUSAS, KEITIMO PRIEŽASTIS (JEI TAIKOMA)	
KVAL. PATV. DOK. Nr.		● KSP ENGEL	ADMINISTRACINIŲ PASTATŲ (7.2) A. JUOZAPAVIČIAUS G. 6, VILNIUS, REKONSTRAVIMO PROJEKTAS
Prog. autor.	T. BUSSE		ADMINISTRACINĖS PASKIRTIES PASTATAS
Arch.	A. FIRTH		
A. 1869 PV	AL. GVILDYS		
A. 1869 PDV	AL. GVILDYS		
A. 1366 Arch.	A. SINIUS		
A. 2204 Arch.	A. MAŽEIKA		
A. 2182 Arch.	A. PROBERKAS		
LT	STATYTOJAS: UAB "Juozapavičius 6"	AN.KSP.22.02.09-01-PP-SA-08	LAPAS LAPŲ 1 1



1 KORPUSAS- 5 AUKŠTO PATALPŲ PLOTŲ EKSPLIKACIJA	
Pagalbinis plotas	392.14 m ²
Pagrindinis plotas	2394.69 m ²
Bendras plotas	2786.83 m ²
2 KORPUSAS- 5 AUKŠTO PATALPŲ PLOTŲ EKSPLIKACIJA	
Pagalbinis plotas	303.43 m ²
Pagrindinis plotas	1454.02 m ²
Bendras plotas	1757.45 m ²

PATALPŲ SUTARTINIS ŽYMĖJIMAS	
	PAGALBINĖS PATALPOS
	PAGRINDINIO PLOTO PATALPOS

REKONSTRUOJAMŲ PASTATŲ SUTARTINIS ŽYMĖJIMAS	
	REKONSTRUOJAMŲ PASTATŲ IŠLEKANČIOS KONSTRUKCIJOS
	REKONSTRUOJAMŲ PASTATŲ GRIAUNAMOS SIENOS
	REKONSTRUOJAMŲ PASTATŲ IŠORINIS KONTŪRAS
	REKONSTRUOJAMŲ PASTATŲ IŠLEKANČIŲ KONSTRUKCIJŲ POŽEMINĖ DALIS

PASTABA: REKONSTRUOJAMOS KONSTRUKCIJOS TIKSLINAMOS TP METU, ATLIKUS TIKSLESNIUS ARCHITEKTŪRINIUS APMAVAVIMUS IR KONSTRUKCINIUS TYRIMUS

±0.00 = +103.40

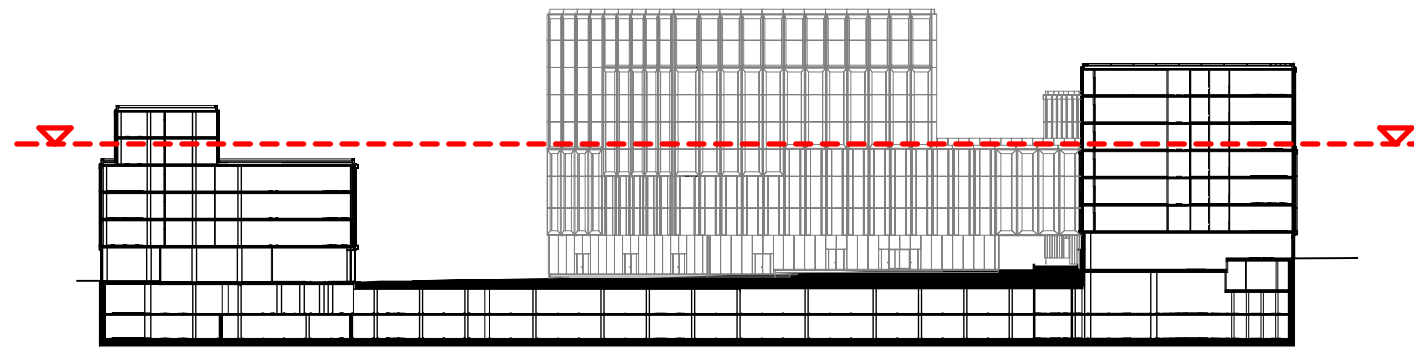

0	2022 06	VISUOMENĖS VIEŠINIMUI	
LAIDA	IŠLEIDIMO DATA	LAIDOS STATUSAS, KEITIMO PRIEŽASTIS (JEI TAIKOMA)	
KVAL. PATV. DOK. Nr.		UAB "ARCHINOVA"	● KSP ENGEL
Proj. autor.	T. BUSSE	ADMINISTRACINIŲ PASTATŲ (7.2) A. JUOZAPAVIČIAUS G. 6, VILNIUS, REKONSTRAVIMO PROJEKTAS	
Arch.	A. FIRTH	ADMINISTRACINĖS PASKIRTIES PASTATAS	
A. 1869 PV	AL. GVILDYS		
A. 1869 PDV	AL. GVILDYS		
A. 1366 Arch.	A. SINIUS		
A. 2204 Arch.	A. MAŽEIKA		
A. 2182 Arch.	A. PROBERKAS		
LT	STATYTOJAS: UAB "Juozapavičius 6"	5 AUKŠTO PLANAS M 1-200	LAIDA 0
	AN.KSP.22.02.09-01-PP-SA-09	LAPAS LAPŲ	0
		1	1

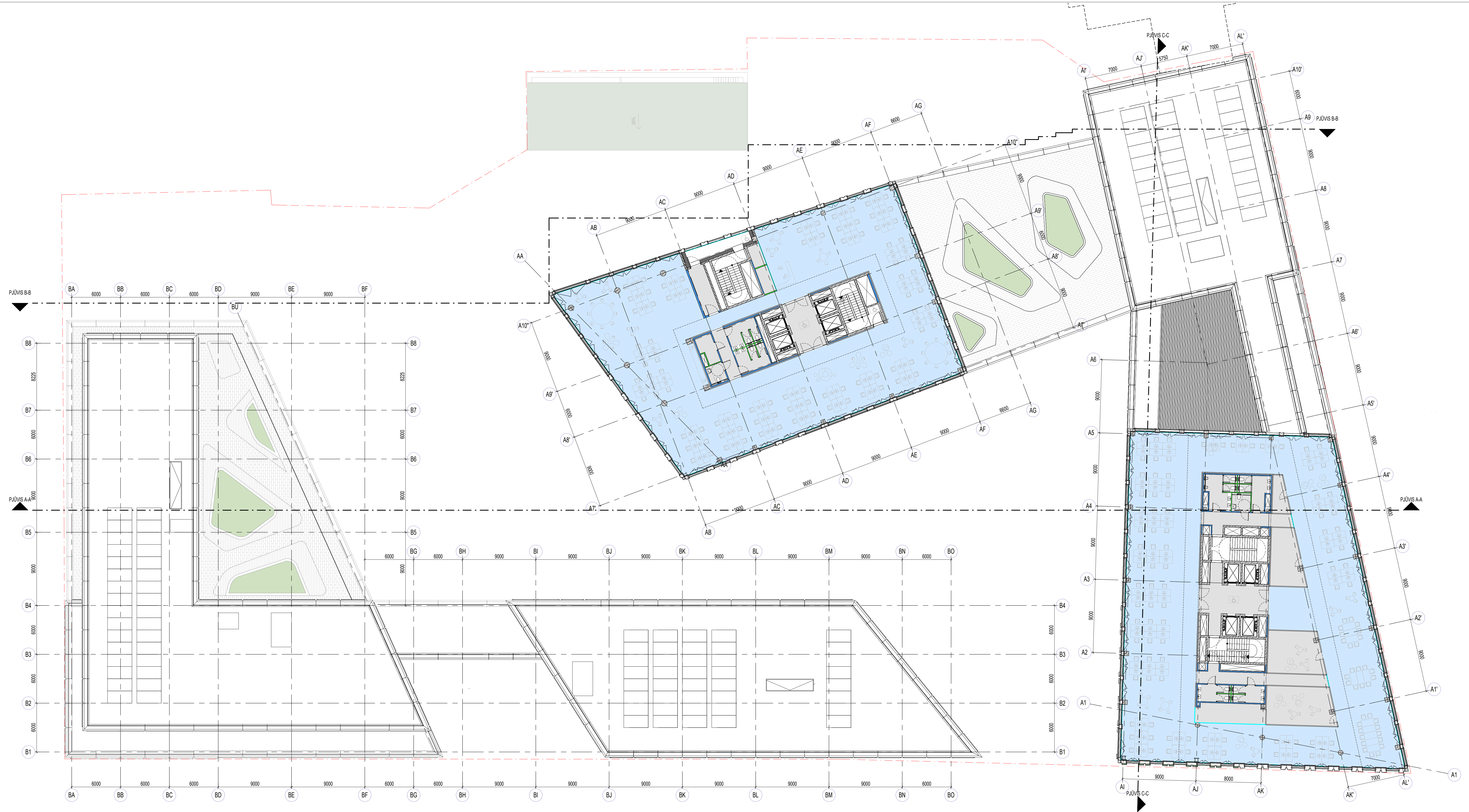

1 KORPUSAS- 7 AUKŠTO PATALPŲ PLOTŲ EKSPLIKACIJA	
Pagalbinis plotas	343.27 m ²
Pagrindinis plotas	1690.03 m ²
Bendras plotas	1933.29 m ²

PATALPŲ SUTARTINIS ŽYMĖJIMAS	
	PAGALBINĖS PATALPOS
	PAGRINDINIO PLOTO PATALPOS

- REKONSTRUOJAMŲ PASTATŲ SUTARTINIS ŽYMĖJIMAS
- REKONSTRUOJAMŲ PASTATŲ IŠLEKANČIOS KONSTRUKCIJOS
 - REKONSTRUOJAMŲ PASTATŲ GRIAUNAMOS SIENOS
 - REKONSTRUOJAMŲ PASTATŲ IŠORINIS KONTŪRAS
 - REKONSTRUOJAMŲ PASTATŲ IŠLEKANČIŲ KONSTRUKCIJŲ POŽEMINĖ DALIS

PASTABA: REKONSTRUOJAMOS KONSTRUKCIJOS TIKSLINAMOS TP METU, ATLIKUS TIKSLESNIUS ARCHITEKTŪRINIUS APMAVAVIMUS IR KONSTRUKCINIUS TYRIMUS

±0.00 = +103.40

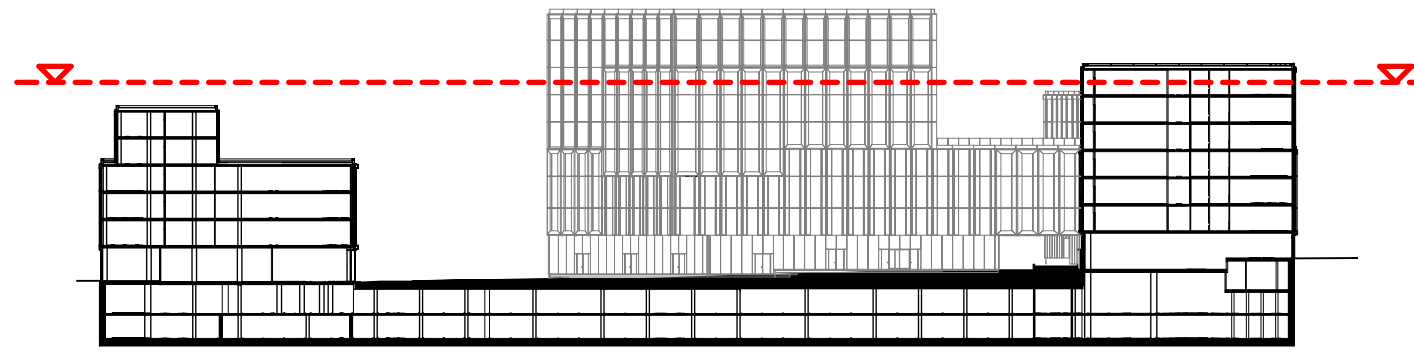

0	2022 06	VISUOMENĖS VIEŠINIMUI	
LAIKA	IŠLEIDIMO DATA	LAIDOS STATUSAS, KEITIMO PRIEŽASTIS (JEI TAIKOMA)	
KVAL. PATV. DOK. Nr.	UAB "ARCHINOVA" <small>Sąjūdių g. 19A, 00323 Vilnius</small>	ADMINISTRACINIŲ PASTATŲ (7.2) A. JUOZAPAVIČIAUS G. 6, VILNIUS, REKONSTRAVIMO PROJEKTAS	
Proj. autor.	T. BUSSE	ADMINISTRACINĖS PASKIRTIES PASTATAS	
Arch.	A. FIRTH		
A 1869 PV	AL. GVILDYS	7 AUKŠTO PLANAS M 1-200	
A 1869 PDV	AL. GVILDYS		
A 1366 Arch	A. SINIUS		
A 2204 Arch	A. MAŽEIKA		
A 2182 Arch	A. PROBERKAS		
LT	STATYTOJAS: UAB "Juozapavičius 6"	AN.KSP.22.02.09-01-PP-SA-11	LAPAS LAPŲ 1 1

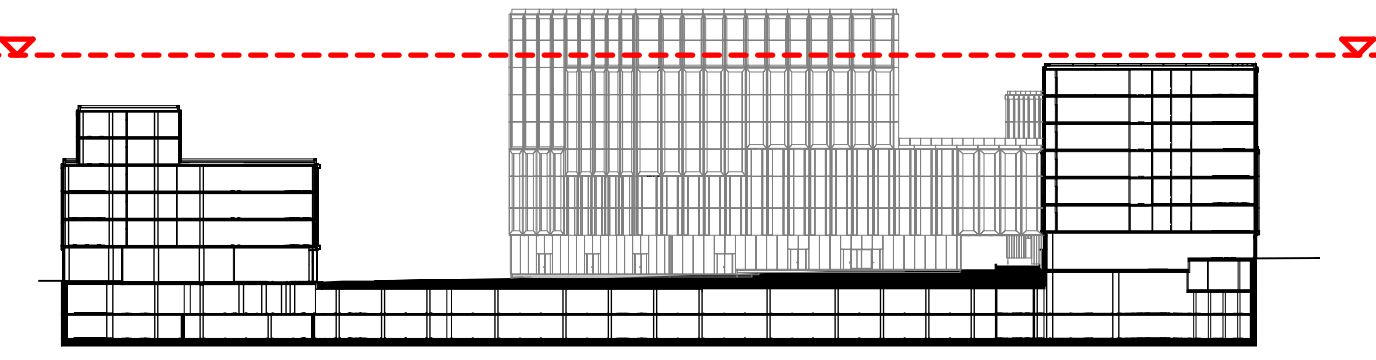
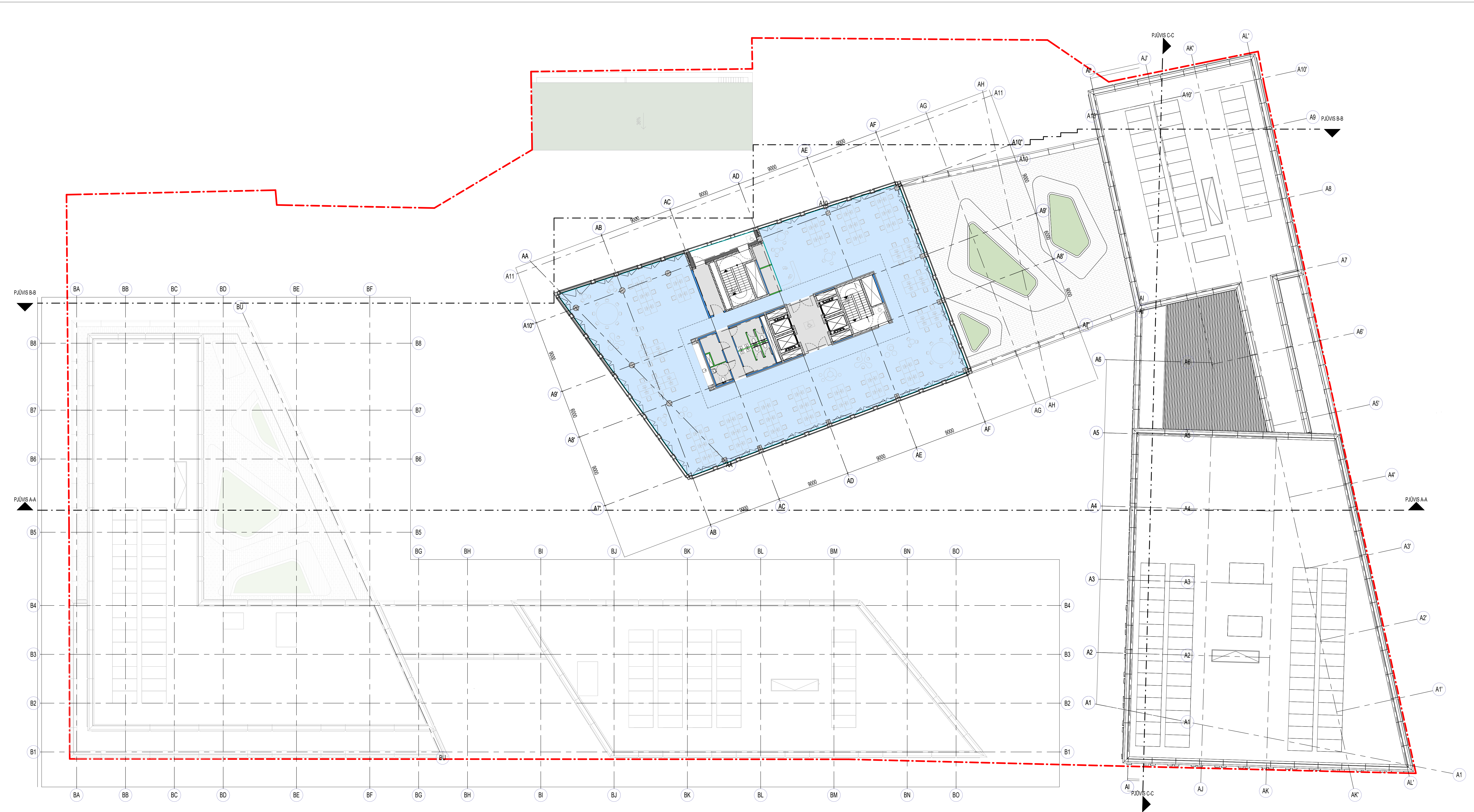

1 KORPUSAS- 8 AUKŠTO PATALPŲ PLOTŲ EKSPLIKACIJA	
Pagalbinis plotas	86.06 m ²
Pagrindinis plotas	785.58 m ²
Bendras plotas	871.64 m ²

PATALPŲ SUTARTINIS ŽYMĖJIMAS	
	PAGALBINĖS PATALPOS
	PAGRINDINIO PLOTO PATALPOS

REKONSTRUOJAMŲ PASTATŲ SUTARTINIS ŽYMĖJIMAS

- █ REKONSTRUOJAMŲ PASTATŲ IŠLEKANČIOS KONSTRUKCIJOS
- - - REKONSTRUOJAMŲ PASTATŲ GRUAINAMOS SIENOS
- - - REKONSTRUOJAMŲ PASTATŲ IŠORINIS KONTŪRAS
- - - REKONSTRUOJAMŲ PASTATŲ IŠLEKANČIŲ KONSTRUKCIJŲ POŽEMINĖ DALIS

PASTABA: REKONSTRUOJAMOS KONSTRUKCIJOS TIKSLINAMOS TP METU, ATLIKUS TIKSLESNIUS ARCHITEKTŪRINIUS APMAVAVIMUS IR KONSTRUKCINIUS TYRIMUS

±0.00 = +103.40

0	2022 06	VISUOMENĖS VIEŠINIMUI	
LAIKA	IŠLEIDIMO DATA	LAIKOS STATUSAS, KEITIMO PRIEŽASTIS (JEI TAIKOMA)	
KVAL. PATV. DOK. Nr.	UAB "ARCHINOVA" KSP ENGEL	ADMINISTRACINIŲ PASTATŲ (7.2) A. JUOZAPAVIČIAUS G. 6, VILNIUS, REKONSTRAVIMO PROJEKTAS	
Proj. autor.	T. BUSSE	ADMINISTRACINĖS PASKIRTIES PASTATAS	
Arch.	A. FIRTH		
A. 1869 PV	AL. GVILDYS		
A. 1869 PDV	AL. GVILDYS		
A. 1366 Arch.	A. SINIUS		
A. 2204 Arch.	A. MAŽEIKA	8 AUKŠTO PLANAS M 1-200	LAIKA
A. 2182 Arch.	A. PROBERKAS		0
LT	STATYTOJAS: UAB "Juozapavičius 6"	AN.KSP.22.02.09-01-PP-SA-12	LAPAS LAPŲ
			1 1



1 KORPUSAS- 9 AUKŠTO PATALPŲ PLOTŲ EKSPLIKACIJA	
Pagalbinis plotas	86.05 m ²
Pagrindinis plotas	785.58 m ²
Bendras plotas	871.62 m ²

PATALPŲ SUTARTINIS ŽYMĖJIMAS	
	PAGALBINĖS PATALPOS
	PAGRINDINIO PLOTO PATALPOS

REKONSTRUOJAMŲ PASTATŲ SUTARTINIS ŽYMĖJIMAS

- REKONSTRUOJAMŲ PASTATŲ IŠLEKANČIOS KONSTRUKCIJOS
- REKONSTRUOJAMŲ PASTATŲ GRIAUNAMOS SIENOS
- REKONSTRUOJAMŲ PASTATŲ IŠORINIS KONTŪRAS
- REKONSTRUOJAMŲ PASTATŲ IŠLEKANČIŲ KONSTRUKCIJŲ POŽEMINĖ DALIS

PASTABA: REKONSTRUOJAMOS KONSTRUKCIJOS TIKSLINAMOS TP METU, ATLIKUS TIKSLESNIUS ARCHITEKTŪRINIUS APMAVAVIMUS IR KONSTRUKCINIUS TYRIMUS

±0.00 = +103.40

0	2022 06	VISUOMENĖS VIEŠINIMUI	
LAIDA	IŠLEIDIMO DATA	LAIDOS STATUSAS, KEITIMO PRIEŽASTIS (JEI TAIKOMA)	
KVAL. PATV. DOK. Nr.	UAB "ARCHINOVA" <small>Statybos į. Nr. 10237-1904</small>	● KSP ENGEL	ADMINISTRACINIŲ PASTATŲ (7.2) A. JUOZAPAVIČIAUS G. 6, VILNIUS, REKONSTRAVIMO PROJEKTAS
Proj. autor.	T. BUSSE		ADMINISTRACINĖS PASKIRTIES PASTATAS
Arch.	A. FIRTH		
A. 1869	PV	AL. GVILDYS	
A. 1869	PDV	AL. GVILDYS	
A. 1366	Arch.	A. SINIUS	
A. 2204	Arch.	A. MAŽEIKA	
A. 2182	Arch.	A. PROBERKAS	
LT	STATYTOJAS: UAB "Juozapavičiaus 6"	9 AUKŠTO PLANAS M 1-200	LAPAS LAPŲ 0
		AN.KSP.22.02.09-01-PP-SA-13	1 1