

**SUTARTINIAI ŽYMĖJIMAI**  
 Regiamos DP korektūros ribos  
 GVN Sklypų ribos

**Maksimalus aukštų skaičius**  
 I - VII

Benrojo plano reikalavimas koreguojamam sklypui:  
 Pastato viršutinė aukštis: iki 35m.  
 Užstatymo tankumas sklype: 40-60%  
 Užstatymo intensyvumas sklype: iki 3,00

Sklypų reglamentų indeksų išaiškinimas

Zemės naudojimo tikslinė paskirtis

G gyvenamoji  
 V visuomeninė  
 K komercinė  
 P pramonės  
 T infrastruktūros  
 B bendro naudojimo  
 R rekreacinė

Koreguoti DP sprendiniai pagal BP:  
 1 Reg. Nr.1563 ID 010100310024  
 2 Reg. Nr.1663 ID 010100310359  
 3 Reg. Nr.2364 ID 010100310449

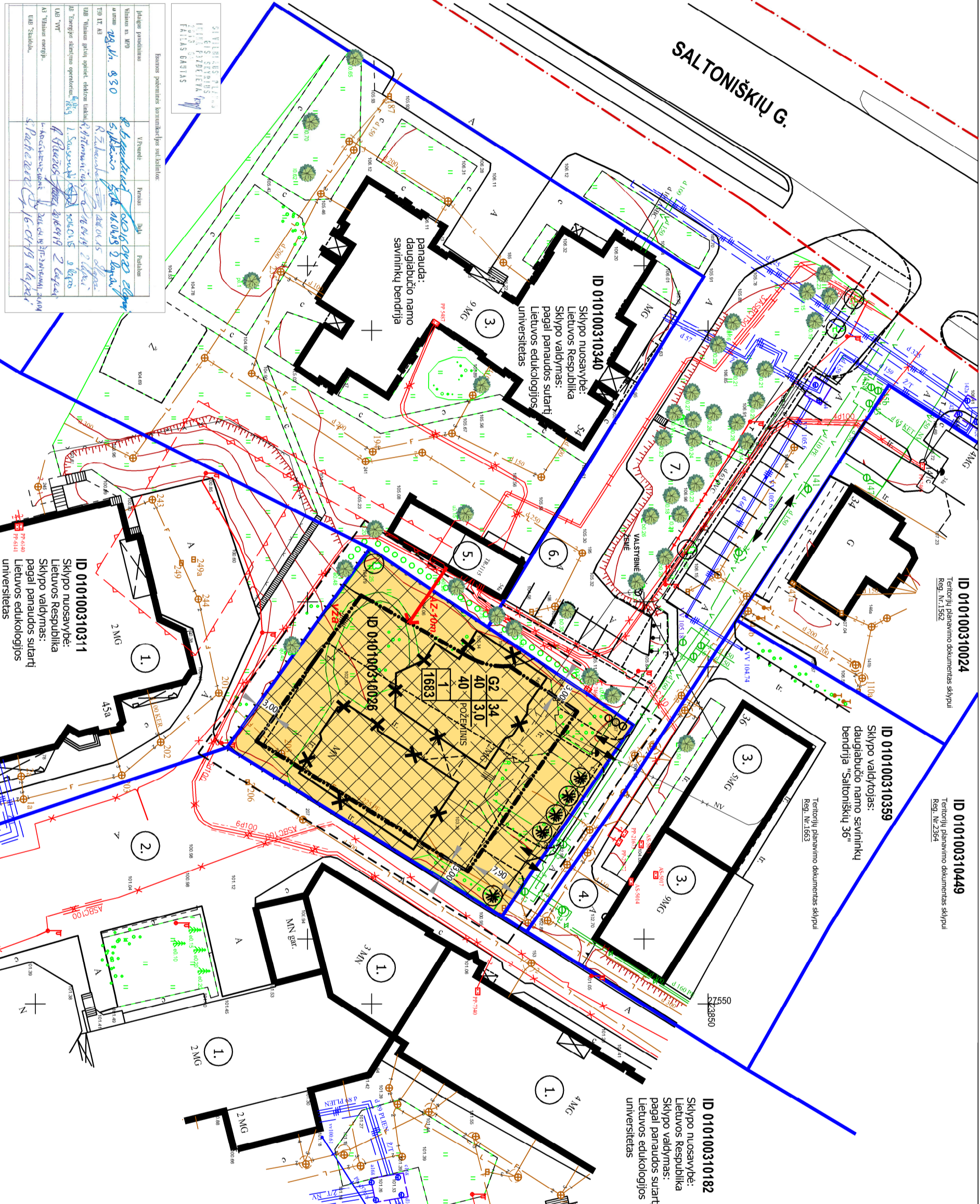

**P A T V I R T I N T A :**  
 Vilniaus miesto savivaldybės  
 2017 m. ....  
 .....

**ESPLIKACIJA**

- ESAMAS LITUVOS EDUKOLOGIJOS UNIVERSITETO (LEU) PASTATŲ
- ESAMAS PRIVALOMAS PŪRTELĮ PASTATŲ
- ESAMŲ DAUGIABUČIŲ GAMYBINIŲ PASTATŲ
- ESAMAS PRIVALOMAS SU APŠVIŠTUMU 12.315 M.
- ESAMAS TRANSPORTINIS PASTATŲ
- ESAMAS PRIVALOMAS PŪRTELIS
- ESAMAS APŠVIŠTUMAS BENDRO PŪRTELIS

**TERRITORIJOS TĖRVIKŲ RĖŽIMO REKALAVIMŲ ŽYMĖJIMAS**

Žymėjimas	Ženklo reikšmė
1	POŽEMINIO UŽSTATYMO RIBA
2	POŽEMINIO UŽSTATYMO ZONA
3	APSAUGOS ZONOS RIBA
4	VYŽIŲNĖ - IŠVAIZYMO, ESAMO BRYPTIS
a	ESAMŲ GATVĲ, PRAVAŽIAMŲ DIRBŲŲ T., ŠALICIAI
b	ESAMŲ GATVĲ, PRAVAŽIAMŲ DIRBŲŲ T., ŠALICIAI
n	ESAMŲ GATVĲ, PRAVAŽIAMŲ DIRBŲŲ T., ŠALICIAI
m	ESAMŲ GATVĲ, PRAVAŽIAMŲ DIRBŲŲ T., ŠALICIAI
g2	ESAMŲ GATVĲ, PRAVAŽIAMŲ DIRBŲŲ T., ŠALICIAI

**Ženklo reikšmė**

1	2	3	4	a	b	n	m	g2
1-GALINĖ ŽEMĲS MAUDOMINĖ	2-LEISTINIS ĮSISTATŲ	3-LEISTINIS ŽEMĲS SKLYPO UŽSTATYMO TINKAMIS (%)	4-LEISTINIS ŽEMĲS SKLYPO UŽSTATYMO TĖRVIKŲMAKAS	a - Žodinių užrašų dalis sklype (%)	b - Automobilių parkavimo būdais sklype	n - SKLYPO TĖRVIKŲ, m <sup>2</sup>	m - SKLYPO TĖRVIKŲ, m <sup>2</sup>	g2 - Daugiabučių / gyvenamųjų pastatų ir verslo būdų teritorijos

**Territorijos žemės paskirties naudojimo būdai**

1	2	3	4	5	6	7	8	9	10
1	2	3	4	5	6	7	8	9	10

**ESAMŲ PASTATŲ**

1	2	3	4	5	6	7	8	9	10
1	2	3	4	5	6	7	8	9	10

**ESAMŲ PASTATŲ**

1	2	3	4	5	6	7	8	9	10
1	2	3	4	5	6	7	8	9	10

**ESAMŲ PASTATŲ**

1	2	3	4	5	6	7	8	9	10
1	2	3	4	5	6	7	8	9	10

**ESAMŲ PASTATŲ**

1	2	3	4	5	6	7	8	9	10
1	2	3	4	5	6	7	8	9	10

**ESAMŲ PASTATŲ**

1	2	3	4	5	6	7	8	9	10
1	2	3	4	5	6	7	8	9	10

**ESAMŲ PASTATŲ**

1	2	3	4	5	6	7	8	9	10
1	2	3	4	5	6	7	8	9	10

**ESAMŲ PASTATŲ**

1	2	3	4	5	6	7	8	9	10
1	2	3	4	5	6	7	8	9	10

**ESAMŲ PASTATŲ**

1	2	3	4	5	6	7	8	9	10
1	2	3	4	5	6	7	8	9	10

**ESAMŲ PASTATŲ**

1	2	3	4	5	6	7	8	9	10
1	2	3	4	5	6	7	8	9	10

**ESAMŲ PASTATŲ**

1	2	3	4	5	6	7	8	9	10
1	2	3	4	5	6	7	8	9	10

**ESAMŲ PASTATŲ**

1	2	3	4	5	6	7	8	9	10
1	2	3	4	5	6	7	8	9	10

**ESAMŲ PASTATŲ**

1	2	3	4	5	6	7	8	9	10
1	2	3	4	5	6	7	8	9	10

**ESAMŲ PASTATŲ**

1	2	3	4	5	6	7	8	9	10
1	2	3	4	5	6	7	8	9	10

**ESAMŲ PASTATŲ**

1	2	3	4	5	6	7	8	9	10
1	2	3	4	5	6	7	8	9	10

**ESAMŲ PASTATŲ**

1	2	3	4	5	6	7	8	9	10
1	2	3	4	5	6	7	8	9	10

**ESAMŲ PASTATŲ**

1	2	3	4	5	6	7	8	9	10
1	2	3	4	5	6	7	8	9	10

**ESAMŲ PASTATŲ**

1	2	3	4	5	6	7	8	9	10
1	2	3	4	5	6	7	8	9	10

**ESAMŲ PASTATŲ**

1	2	3	4	5	6	7	8	9	10
1	2	3	4	5	6	7	8	9	10

**ESAMŲ PASTATŲ**

1	2	3	4	5	6	7	8	9	10
1	2	3	4	5	6	7	8	9	10

**ESAMŲ PASTATŲ**

1	2	3	4	5	6	7	8	9	10
1	2	3	4	5	6	7	8	9	10

**ESAMŲ PASTATŲ**

1	2	3	4	5	6	7	8	9	10
1	2	3	4	5	6	7	8	9	10

**ESAMŲ PASTATŲ**

1	2	3	4	5	6	7	8	9	10
1	2	3	4	5	6	7	8	9	10

**ESAMŲ PASTATŲ**

1	2	3	4	5	6	7	8	9	10
1	2	3	4	5	6	7	8	9	10

**ESAMŲ PASTATŲ**

1	2	3	4	5	6	7	8	9	10
1	2	3	4	5	6	7	8	9	10

**ESAMŲ PASTATŲ**

1	2	3	4	5	6	7	8	9	10
1	2	3	4	5	6	7	8	9	10

**ESAMŲ PASTATŲ**

1	2	3	4	5	6	7	8	9	10
1	2	3	4	5	6	7	8	9	10

**ESAMŲ PASTATŲ**

1	2	3	4	5	6	7	8	9	10
1	2	3	4	5	6	7	8	9	10

**ESAMŲ PASTATŲ**

1	2	3	4	5	6	7	8	9	10
1	2	3	4	5	6	7	8	9	10

**ESAMŲ PASTATŲ**

1	2	3	4	5	6	7	8	9	10
1	2	3	4	5	6	7	8	9	10

**ESAMŲ PASTATŲ**

1	2	3	4	5	6	7	8	9	10
1	2	3	4	5	6	7	8	9	10

**ESAMŲ PASTATŲ**

1	2	3	4	5	6	7	8	9	10
1	2	3	4	5	6	7	8	9	10

**ESAMŲ PASTATŲ**

1	2	3	4	5	6	7	8	9	10
1	2	3	4	5	6	7	8	9	10

**ESAMŲ PASTATŲ**

1	2	3	4	5	6	7	8	9	10
1	2	3	4	5	6	7	8	9	10

**ESAMŲ PASTATŲ**

1	2	3	4	5	6	7	8	9	10
1	2	3	4	5	6	7	8	9	10

**ESAMŲ PASTATŲ**

1	2	3	4	5	6	7	8	9	10
1	2	3	4	5	6	7	8	9	10

**ESAMŲ PASTATŲ**

1	2	3	4	5	6	7	8	9	10
1	2	3	4	5	6	7	8	9	10

**ESAMŲ PASTATŲ**

1	2	3	4	5	6	7	8	9	10
1	2	3	4	5	6	7	8	9	10

**ESAMŲ PASTATŲ**

1	2	3	4	5	6	7	8	9	10
1	2	3	4	5	6	7	8	9	10

**ESAMŲ PASTATŲ**

1	2	3	4	5	6	7	8	9	10
1	2	3	4	5	6	7	8	9	10

**ESAMŲ PASTATŲ**

1	2	3	4	5	6	7	8	9	10
1	2	3	4	5	6	7	8	9	10

**ESAMŲ PASTATŲ**

1	2	3	4	5	6	7	8	9	10
1	2	3	4	5	6	7	8	9	10

**ESAMŲ PASTATŲ**

1	2	3	4	5	6	7	8	9	10
1	2	3	4	5	6	7	8	9	10

**ESAMŲ PASTATŲ**

1	2	3	4	5	6	7	8	9	10
1	2	3	4	5	6	7	8	9	10

**ESAMŲ PASTATŲ**

1	2	3	4	5	6	7	8	9	10
1	2	3	4	5	6	7	8	9	10

**ESAMŲ PASTATŲ**

1	2	3	4	5	6	7	8	9	10
1	2	3	4	5	6	7	8	9	10

**ESAMŲ PASTATŲ**

1	2	3	4	5	6	7	8	9	10
1	2	3	4	5	6	7	8	9	10

**ESAMŲ PASTATŲ**

1	2	3	4	5	6	7	8	9	10
1	2	3	4	5	6	7	8	9	10

**ESAMŲ PASTATŲ**

1	2	3	4	5	6	7	8	9	10
1	2	3	4	5	6	7	8	9	10

**ESAMŲ PASTATŲ**

1	2	3	4	5	6	7	8	9	10
1	2	3	4	5	6	7	8	9	10

**ESAMŲ PASTATŲ**

1	2	3	4	5	6	7	8	9	10
1	2	3	4	5	6	7	8	9	10

**ESAMŲ PASTATŲ**

1	2	3	4	5	6
---	---	---	---	---	---