

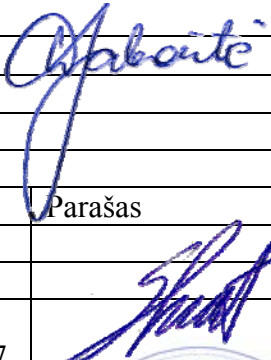

Sigitos Lapienytės Individuali veikla pagal pažymą Nr. 629770 e-mail.: sigita.lapienyte@yahoo.com tel.: +370 659 29324			
Projekto pavadinimas	Vienbutis gyvenamasis namas. Žibuoklių g.12, Vilnius. Statybos projektas (Pasaulinio paveldo objekto-Vilniaus senamiesčio (un.objekto kodas 16073) apsaugos zona)		
Objektas	Vienbutis gyvenamasis namas		
Statinio adresas (statybos vieta)	Vilniaus m. sav., Žibuoklių g.12, sklypo kad Nr. 0101/0060:97		
Statybos rūšis	Naujo statinio statyba		
Naudojimo paskirtis	Gyvenamosios paskirties (vieno buto) pastatas (6.1)		
Kategorija	Neypatingas statinys		
Laida	0		
Statytojas	Daiva Jakaitė		
Projekto dalis	Architektūros		
Stadija	PP		
Rengėjo pavadinimas	Pareigos	Parašas	Vardas pavardė
Sigitos Lapienytės Individuali veikla pagal pažymą Nr. 629770	Projekto vadovė Atestato Nr.: A1517 KPD 2706	 	Sigita Lapienytė

VILNIUS 2017 12

PATIKRINTA
Kultūros paveldo departamento prie
Kultūros ministerijos Vilniaus skyriaus
vyriausioji specialistė
Rasa Trapeikienė
2018 m. 03.02. 54-PP

Vienbutis gyvenamasis namas. Žibuoklių g.12, Vilnius. Statybos projektas
(Pasaulinio paveldo objekto-Vilniaus senamiesčio (un.objekto kodas 16073) apsaugos zona)

Projektiniai pasiūlymai
AIŠKINAMASIS RAŠTAS

1. BENDRIEJI DUOMENYS

Projekto pavadinimas:

Vienbutis gyvenamasis namas. Žibuoklių g.12, Vilnius. Statybos projektas
(Vilniaus senamiesčio (un.objekto kodas 16073) apsaugos zona)

Adresas:

Vilniaus miesto sav, Vilniaus m., Žibuoklių g.12
(Sklypo unikalus kad.nr. 0101/0060:97;)
(Vilniaus senamiesčio (un.objekto kodas 16073) apsaugos zona)

Statytojas ir savininkas:

Daiva Jakaitė
(Vilnius,

Statybos rūšis:

Nauja statyba

Statinio kategorija:

Neypatingas

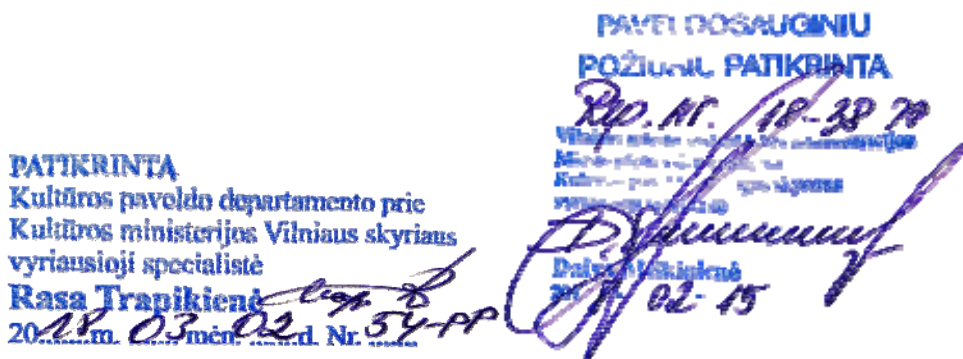

2. PAGRINDINIAI PROJEKTAVIMO DUOMENYS, NORMATYVINIAI DOKUMENTAI, KURIAIS VADOVAUJANTIS PARENGTI PROJEKTINIAI PASIŪLYMAI

Rengiant projektinius pasiūlymus, atsižvelgta į šiuos normatyvinius dokumentus: LR įstatymus, Statybos techninius reglamentus (STR):

1 LR įstatymus ir įsakymus:

LR Statybos įstatymas

Lietuvos Respublikos nekilnojamojo turto registro įstatymą (Žin., 1996, Nr. 100-2261; 2001, Nr. 55-1948);

Lietuvos Respublikos saugomų teritorijų įstatymą (Žin., 1993, Nr.63-1188; 2001, Nr. 108-3902);

Lietuvos Respublikos nekilnojamųjų kultūros vertybių apsaugos įstatymą (2004 m. rugsėjo 28 d. Nr. IX-2452;

Statybos techninius reglamentus:

STR 1.01.08:2002 „Statinio statybos rūšys“ ;

STR 1.05.06:2010 „Statinio projektavimas

STR 2.02.09:2005 „Vienbučiai ir dvibučiai gyvenamieji pastatai“
STR 1.01.08:2002 „Statinio statybos rūšys“
STR 1.14.01:1999 „Pastatų plotų ir tūrių skaičiavimo tvarka“
STR 1.05.08:2003 „Statinio projekto architektūrinės ir konstrukcinės dalių brėžinių braižymo taisyklės ir grafiniai žymėjimai“;

Projektinių pasiūlymų rengimo pagrindas

Projektiniai pasiūlymai rengiami vadovaujantis projekto užsakovės Daivos Jakaitės suformuota projektavimo užduotimi, bei kitais išeities dokumentais:

1. Markučių rajono detalusis planas (Reg.nr. 615), patvirtintas Vilniaus miesto tarybos 2000-03-15 sprendimu Nr.541
2. Žemės nuosavybės dokumentai. Registro išrašas
3. Toponuootrauka

3. PROJEKTINIŲ PASIŪLYMŲ SPRENDINIAI

Šiam sklypui jau buvo parengtas gyvenamojo namo projektas ir gautas statybos leidimas 2013m. („Vienbučio gyvenamojo namo Žibuoklių g.12, Vilniaus m. Statybos projektas“ Projektuotojas UAB A2SM, užsakovas D.Giedraitytė). Tačiau projektas nebuvo realizuotas ir sklypas su statybos leidimu buvo parduotas naujam savininkui. Pasikeitus savininkui, atsirado poreikis parengti naują gyvenamojo namo projektą, atitinkantį dabartinio sklypo savininko poreikius.

Reljefas. Sklypas turi ryškų aukščių perkritimą, altitudės kyla šiaurės rytų kryptimi. Didžiausias aukščių skirtumas sklypo ribose 3,2m.

Esama situacija. Sklypas vakarinėje dalyje ribojasi su mažaaukščių gyvenamųjų namų sklypais, šiaurinėje, rytinėje ir pietinėje pusėje – su Žibuoklių gatve. Nagrinėjamame sklype esamų statinių nėra, buvę pamatai demontuoti ankstesniųjų savininkų, gavus MPD raštą (2012 08 21), kad pamatai nesaugomi kaip nekilnojamojo kultūros paveldo statinys, nes neturi jokių vertingųjų savybių. Šiuo metu sklype nėra jokių vertingų želdinių.

Projektinių pasiūlymų sprendiniai.

Projektuojamas vieno aukšto su mansarda gyvenamasis pastatas (su rūsiu). Rūsyje numatytas garažas ir techninės patalpos, pirmame aukšte – gyvenamasis kambarys su virtuve, wc, darbo kambarys ir miegamasis su vonios kambariu. Mansardoje - trys miegamieji, wc ir vonios kambarys. Namas projektuojamas per du lygius, prisitaikant prie sklypo reljefo perkritimo, fasadų apdaila numatyta šviesiai ir tamsiai pilkų spalvų klinkerinėmis plytomis, stogas dengiamas plokščiomis čerpėmis (antracito spalvos). Detaliau – žr. brėžiniuose ir vizualizacijose.

Projekto sprendinių įtaka Vilniaus senamiesčio (un.objekto kodas 16073) apsaugos zonai:

Projektinių pasiūlymų sprendiniai numatyti tokie, kad nedarytų jokios neigiamos įtakos Markučių rajono charakteriui ir ir senamiesčio apsaugos zonai:

- pastato aukštingumas neišsiskiria iš aplinkinių pastatų (vienas aukštas su mansarda)
- pastatas projektuojamas iš dviejų tūrių, kad derėtų prie aplinkinio užstatymo mastelio;
- pastatas projektuojamas dviem lygiais, kad prisiderinti prie esamo reljefo;
- pastatas tradicinės architektūros – dvišlaičiais stogais, klinkerine pilkų atspalvių apdaila.

Projekto vadovė

Sigita Lapienytė (atest.Nr. A1517; KPD atest. Nr. 2706)

Vienbutis gyvenamasis namas. Žibuoklių g.12, Vilnius. Statybos projektas
(Pasaulinio paveldo objekto-Vilniaus senamiesčio (un.objekto kodas 16073) apsaugos zona)

Bendrieji statinio rodikliai

Pavadinimas	Mato vienetas	Kiekis	Pastabos
I. SKLYPAS			
1.1. sklypo plotas	m ²	653	
1.2. sklypo užstatymo plotas	m ²	130,37	
1.3. sklypo užstatymo intensyvumas		0.23	
1.4. statinio užimtas žemės plotas	m ²	130,37	
1.5. apželdintas žemės plotas (žaliasis plotas)	m ²	443,56	
1.6. automobilių stovėjimo vietų skaičius	vnt.	1	
1.7. sanitarinės (apsaugos) zonos plotis	m	-	
1.8. sklypo užstatymo tankumas	%	19,96	
II. PASTATAI			
2.1. Negyvenamieji pastatai:	-		
2.2. Gyvenamieji pastatai:			
2.2.1. butų skaičius:	vnt.	1	
2.2.2. bendrasis plotas:	m ²	213,00	
2.2.2.1. gyvenamasis	m ²	131,20	
2.2.2.2. negyvenamasis (verslo)	m ²	-	
2.2.2.3. naudingasis	m ²	213,00	
2.2.2.4. pagalbinis	m ²	20,90	
2.2.2.5. rūsių (pusrūsių)	m ²	60,90	
2.2.2.6. garažų	m ²	39,50	
2.2.2.7. pastogės plotas	m ²	63,90	
2.2.3. pastato tūris	m ³	886.2	
2.2.4. aukštų skaičius	vnt.	2	
2.2.5. pastato aukštis	m	5,89 (7,90)	Nuo nulinės altitudės iki karnizo Nuo vid. žemės altitudės iki kraigo viršaus)
2.2.6. pastato atsparumas ugniai (I, II ar III)		II	
2.2.7. atitvarų šilumos perdavimo koeficientas:			Energinio naudingumo klasė A+

Statinio projekto vadovas:
Sigita Lapienytė A1517; KPD 2706

(vardas, pavardė, parašas, kvalifikacijos atestato arba pažymos Nr., data)

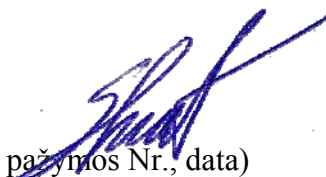

Sklypo fotofiksacija





Vienbutis gyvenamasis namas. Žibuoklių g.12, Vilnius. Statybos projektas
(Pasaulinio paveldo objekto-Vilniaus senamiesčio (un.objekto kodas 16073) apsaugos zona)

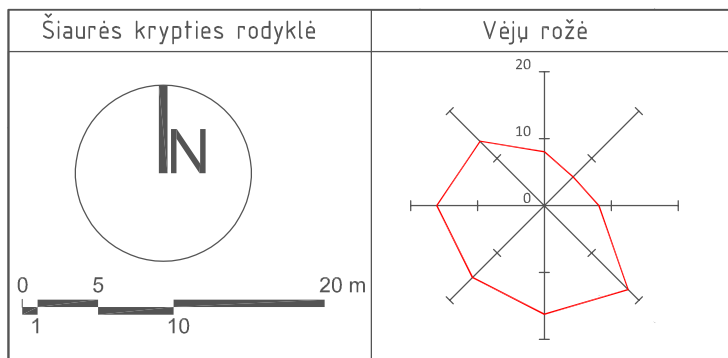

76/32 - 0360

- EKSPLIKACIJA:
- ① PROJEKTUOJAMAS VIENBUTIS GYVENAMASIS NAMAS
 - ② PROJEKTUOJAMAS ĮVAŽIAVIMAS Į SKLYPĄ

SITUACIJOS SCHEMA



Objekto vieta

SUTARTINIAI PAŽYMĖJIMAI

Nr.	Pažymėjimas	Pavadinimas
1.	---	Sklypo riba
2.	▭	Projektuojamas pastatas
3.	▶	Pagrindiniai įėjimai į pastatą
4.	◁	Nepagrindiniai įėjimai į pastatą
5.	●▶	Įvažiavimas į sklypą

SI „Vilniaus planas“
Geografinių informacinių sistemų skyriaus
GIS inžinierė
Neringa Verkavienė

Nr.	Naujos dangos	Pavadinimas
1.	[Pattern]	Projektuojama trinkelė danga Zr. detalė "A"
2.	[Pattern]	Projektuojama klinkerio danga Zr. detalė "B"
3.	[Pattern]	Veja, gėlynai (esama veja)

ESAMOS POŽEMINĖS KOMUNIKACIJOS SUTIKSLINTOS	ESAMOS PAVADINIMAS	DATA	PAVARDE	PARAŠAS	PASTABOS
1	MIESTO PLĖTROS DEPARTAMENTAS	2018.02.20	R. Becevičius	[Signature]	
2	AB "VILNIAUS ŠILUMOS TINKLAI"	2018.02.20	V. Šukerėvičius	[Signature]	
3	TELIA LIETUVA, AB	2018.02.20	A. Alvičius	[Signature]	
4	UAB "VILNIAUS GT.APŠV.TINKLAI"	2018.02.20	A. Armonavičius	[Signature]	
5	AB "ENERGIJOS SKIRSTYMO OPERATORIUS"	2018.02.28	L. Šešelkis	[Signature]	
6	UAB "VILNIAUS VIEŠASIS TRAN."	2018.02.20	D. Petkūnas	[Signature]	
7	"LITGRID" AB	2018.02.23	D. Vokas	[Signature]	
8	UAB "SKAIDULA"	2018.02.21	P. Jakštas	[Signature]	

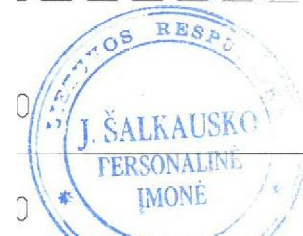
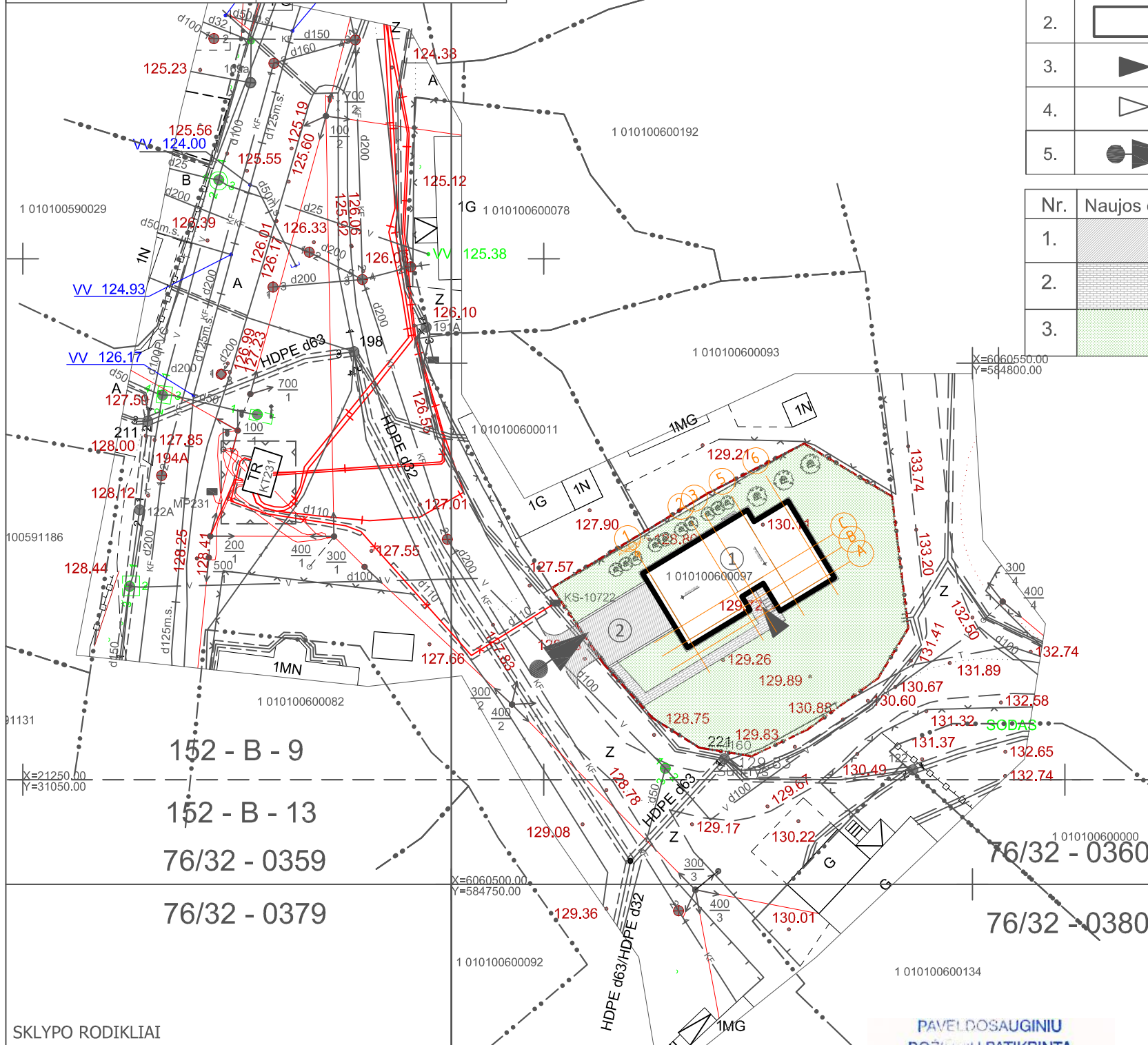

AUKŠČIŲ SISTEMA LAS07
KOORDINACIJŲ SISTEMA LKS-1994

Pareigos	Pavardė	Parašas	J.ŠALKAUŠKO PERSONALINĖ ĮMONĖ
Savininkas	J.Šalkauskas	[Signature]	Tel.: 8 686 80075, matuoti@gmail.com
Vykdytojas	O. Mingilė	[Signature]	Objektas: Žibuoklių g. Nr.12 Vilniuje
Brėžinys: Inžinerinis topografinis planas			
Kvalifikacijos pažymėjimo Nr.1GKV-1108			
Užsakovas	Mastelis	Lapų sk.	Lapo Nr.
DAIVA JAKAITĖ	500	1	1
			Data
			2018 02 09

SKLYPO RODIKLIAI

1.	Sklypo plotas	653m ²
2.	Sklypo užstatymo plotas	130,37 m ²
3.	Sklypo užstatymo intensyvumas	0.23
4.	Statinio užimtas žemės plotas	130,37 m ²
5.	Apželdintas žemės plotas	443,56 m ²
6.	Automobilių stovėjimo vietų skaičius	1
7.	Sklypo užstatymo tankumas	19,96

PATIKRINTA
Kultūros paveldo departamento prie Kultūros ministerijos Vilniaus skyriaus vyriausioji specialistė
Rasa Trapikienė
2018 m. 03 mėn. 02 d. Nr. 54-PP

PAVELDOSAUGINIŲ POŽIŪRIU PATIKRINTA
Rsp. Nr. 18-38 70
Vilniaus miesto savivaldybės administracijos Miesto planavimo skyriaus Kultūros paveldo apsaugos skyriaus vyriausioji specialistė
Daiva Miskiniene
2018.02.15

Atestato Nr.	INDIVIDUALIOS VEIKLOS PAŽYMA Nr. 629770	Vienbutis gyvenamasis namas. Žibuoklių g.12, Vilnius. Statybos projektas.
A1517	PV. S.LAPIENYTĖ	2017 11
KPD 2706	Arch. S.LAPIENYTĖ	2017 11
PP	UŽSAKOVAS: Daiva Jakaite	SL.DJ.17 12-PP-SP
		Laida 0
		Lapas 1
		Lapų 1

1	Garažo zona	39.5
2	Koridoriaus zona	5.7
3	Sandėliukas	9.0
4	Katilinės zona	6.6
		60.8 m ²

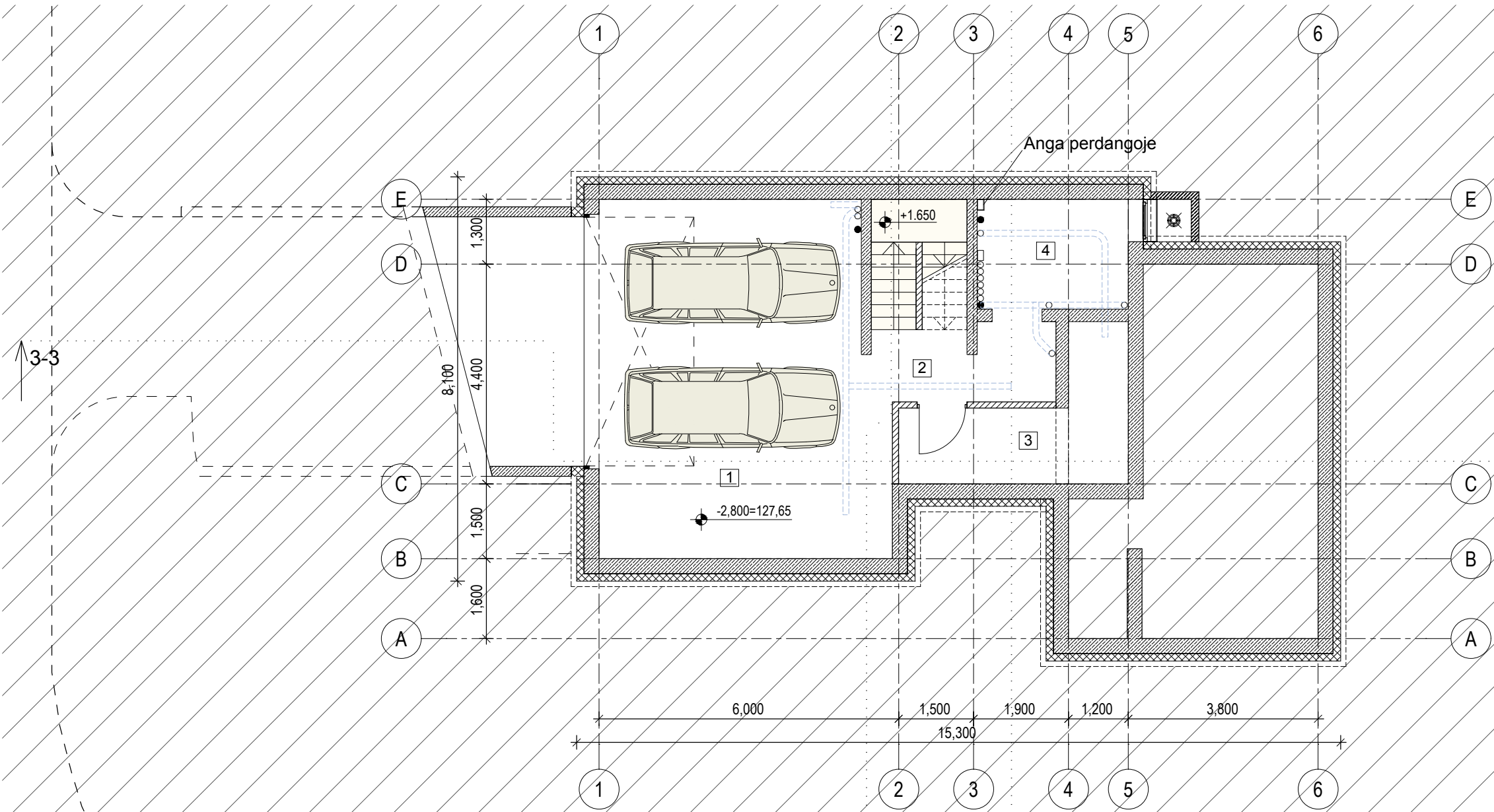

-1. Rūšio planas
1:100

Atestato Nr.	INDIVIDUALIOS VEIKLOS PAŽYMA NR. 659770				Vienbutis gyvenamasis namas. Žibuoklių g. 12, Vilniuje. Statybos projektas	
A1517	PV	S.Lapienytė		2017-12	Rūšio planas	Laida 0
A1517	Arch. PDV	S.Lapienytė		2017-12		
LT	Stytojas: Daiva Jakaitė				SL.DJ.17 12-TDP-SA-A.01	
					Lapas	Lapų
					A.01	-

1	Tambūras	5.8
2	WC	1.5
3	Svetainė	40.6
4	Koridorius	7.5
5	Vonios kambarys	6.0
6	Svetainė	15.7
7	Miegamasis	10.8
		87.9 m ²

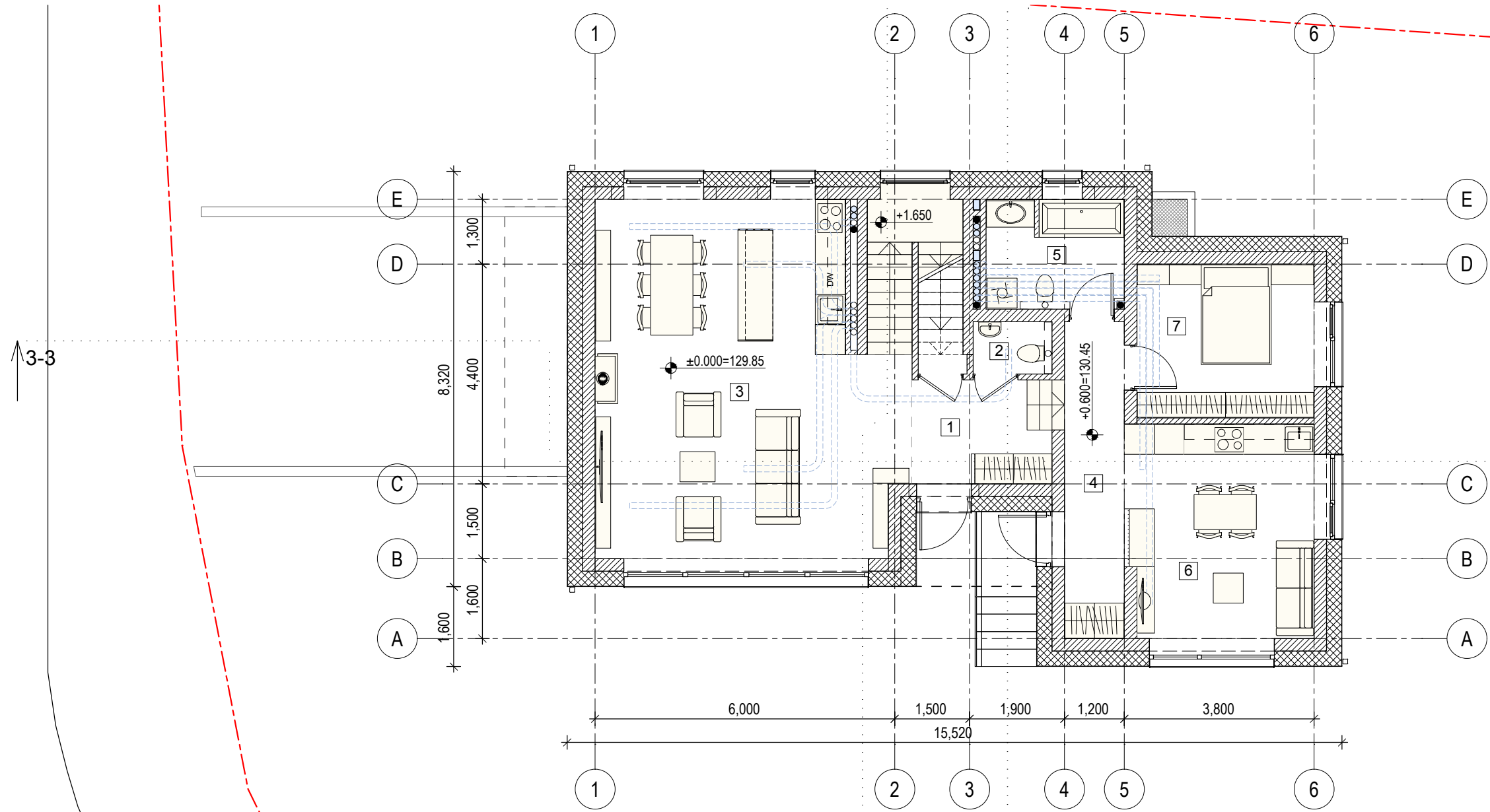

PATIKRINTA
 Kultūros paveldo departamento prie
 Kultūros ministerijos Vilniaus skyriaus
 vyriausioji specialistė
Rasa Trapikienė
 2017 m. 03 mėn. 02 d. Nr. 54-PP

PAVELDOSAUGINIU
 POŽIURIU FATIKRINTA
 Rep. Nr. 18-38 70
 Vilniaus miesto savivaldybės administracijos
 Miesto plėtros departamento
 Kultūros paveldo saugos skyriaus
 vyriausioji specialistė
[Signature]
 Daiva Miskienė
 2017 m. 02-15

Atestato Nr.	INDIVIDUALIOS VEIKLOS PAŽYMA NR. 659770			Vienbutis gyvenamasis namas. Žibuoklių g. 12, Vilniuje. Statybos projektas		
A1517	PV	S.Lapienytė	<i>[Signature]</i>	2017-12	Pirmo aukšto planas	
A1517	Arch. PDV	S.Lapienytė	<i>[Signature]</i>	2017-12		
					Laida	0
LT	Statytojas: Daiva Jakaitė			SL.DJ.17 12-TDP-SA-A.02		
					Lapas	Lapų
					A.02	-

0. Pirmo aukšto planas 1:100

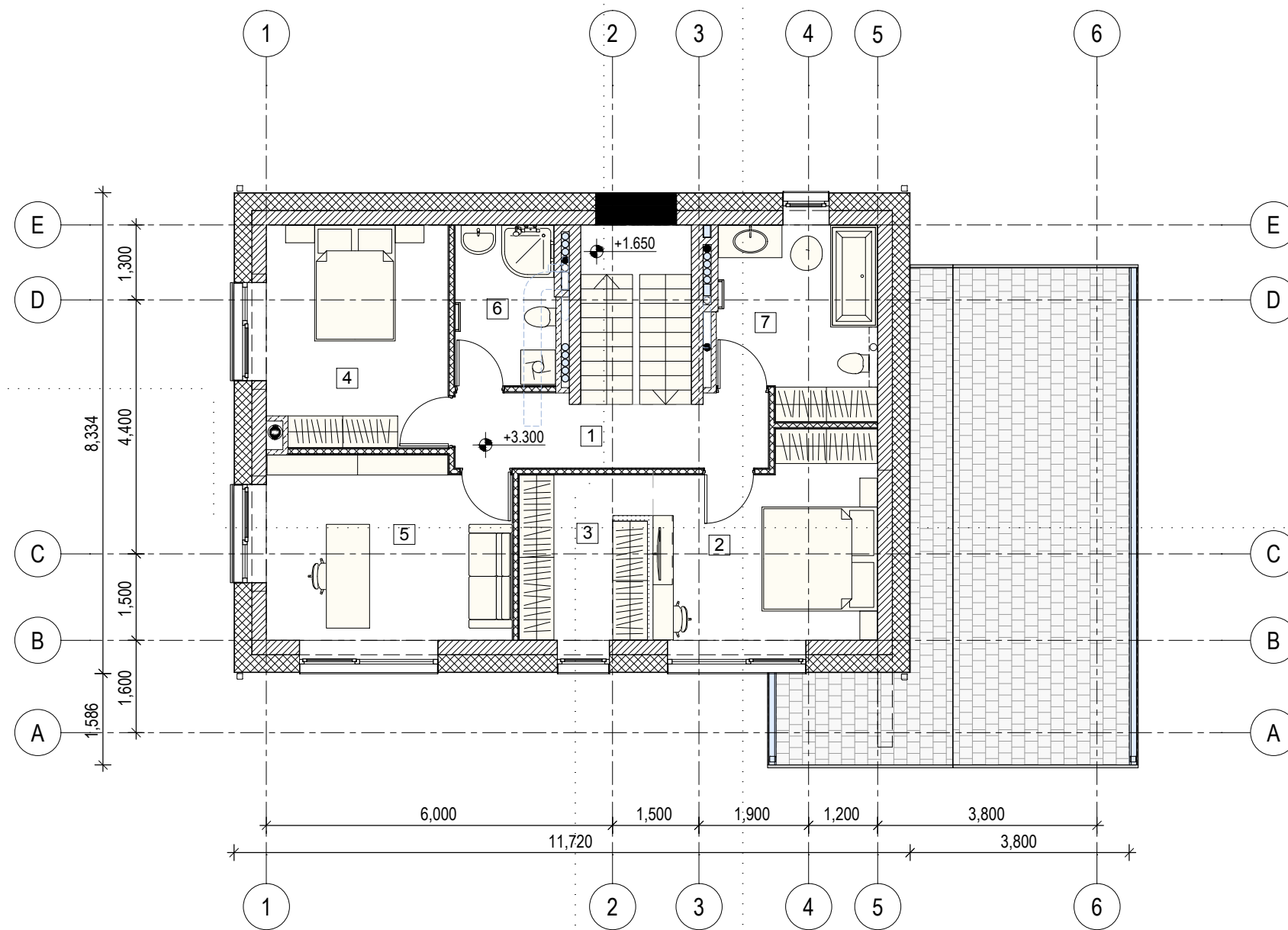

1	Koridorius	6.6
2	Miegamasis	12.5
3	Drabužinė	6.3
4	Miegamasis	11.9
5	Kambarys	13.2
6	WC	4.8
7	Vonios kambarys	8.6
		63.9 m ²

PATIKRINTA
 Kultūros paveldo departamento prie
 Kultūros ministerijos Vilniaus skyriaus
 vyriausioji specialistė
Rasa Trapikienė
 2017 m. 03 mėn. d. Nr. 54-PP

**PAVELDOSAUGINIU
 POŽIURIU PATIKRINTA**
 Rep. Nr. 18-38 70
 Vilniaus miesto savivaldybės administracijos
 Miesto plėtros departamento
 Kultūros paveldo saugos skyriaus
 vyriausioji specialistė
Daiva Miskienė
 2017 m. 02-15

Atestato Nr.	INDIVIDUALIOS VEIKLOS PAŽYMA NR. 659770			Vienbutis gyvenamasis namas. Žibuoklių g. 12, Vilniuje. Statybos projektas	
A1517	PV	S.Lapienytė	2017-12	Antro aukšto planas	Laida 0
A1517	Arch. PDV	S.Lapienytė	2017-12		
LT	Statytojas: Daiva Jakaitė			SL.DJ.17 12-TDP-SA-A.03	Lapas Lapų A.03 -

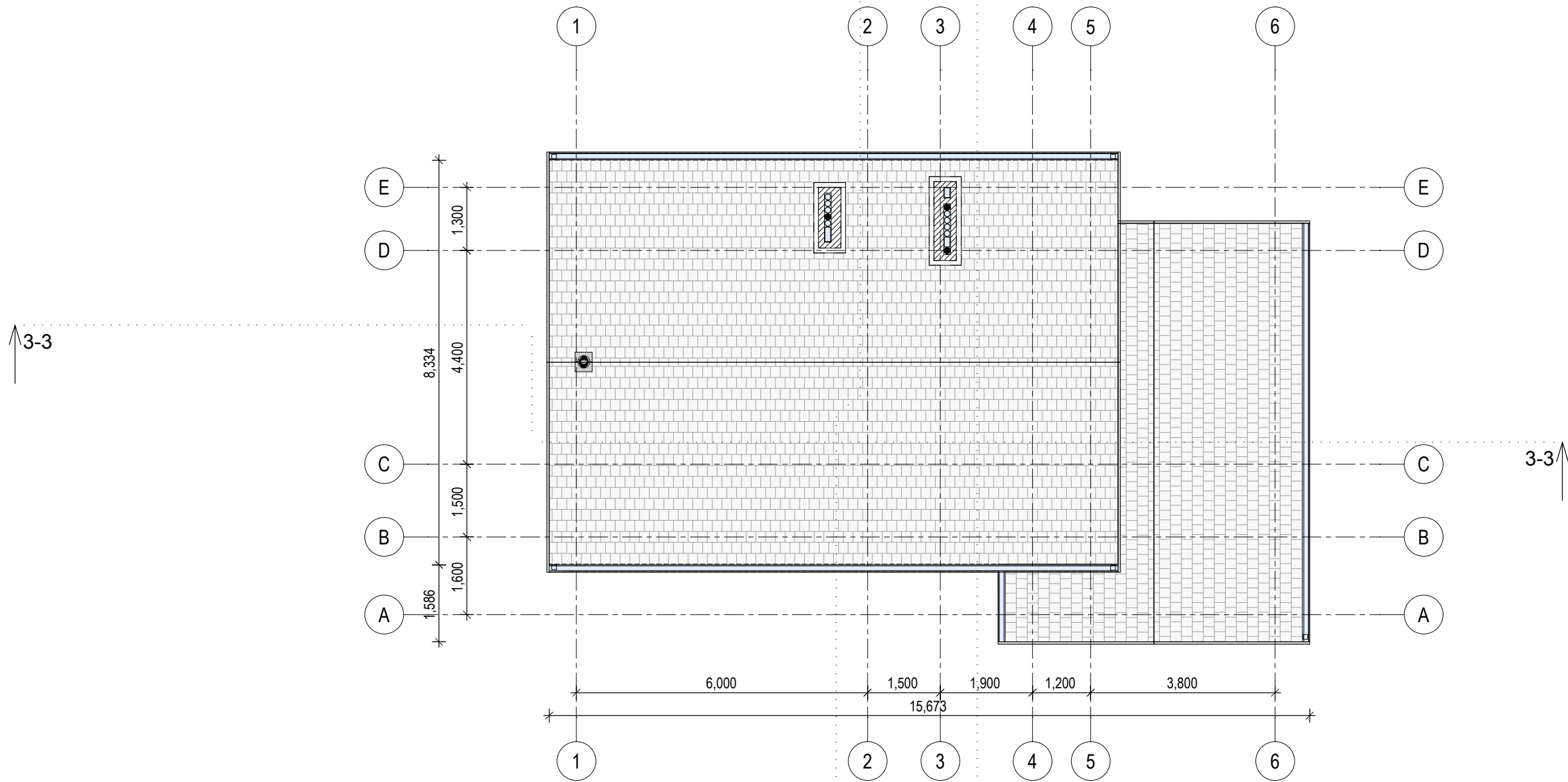

Atestato Nr.	INDIVIDUALIOS VEIKLOS PAŽYMA NR. 659770			Vienbutis gyvenamasis namas. Žibuoklių g. 12, Vilniuje. Statybos projektas	
	A1517	PV	S.Lapienytė	2017-12	Stogo planas
A1517	Arch. PDV	S.Lapienytė	2017-12	Laida	
					0
LT	Stytojas: Daiva Jakaitė			SL.DJ.17 12-TDP-SA-A.04	
				Lapas	Lapų
				A.04	-

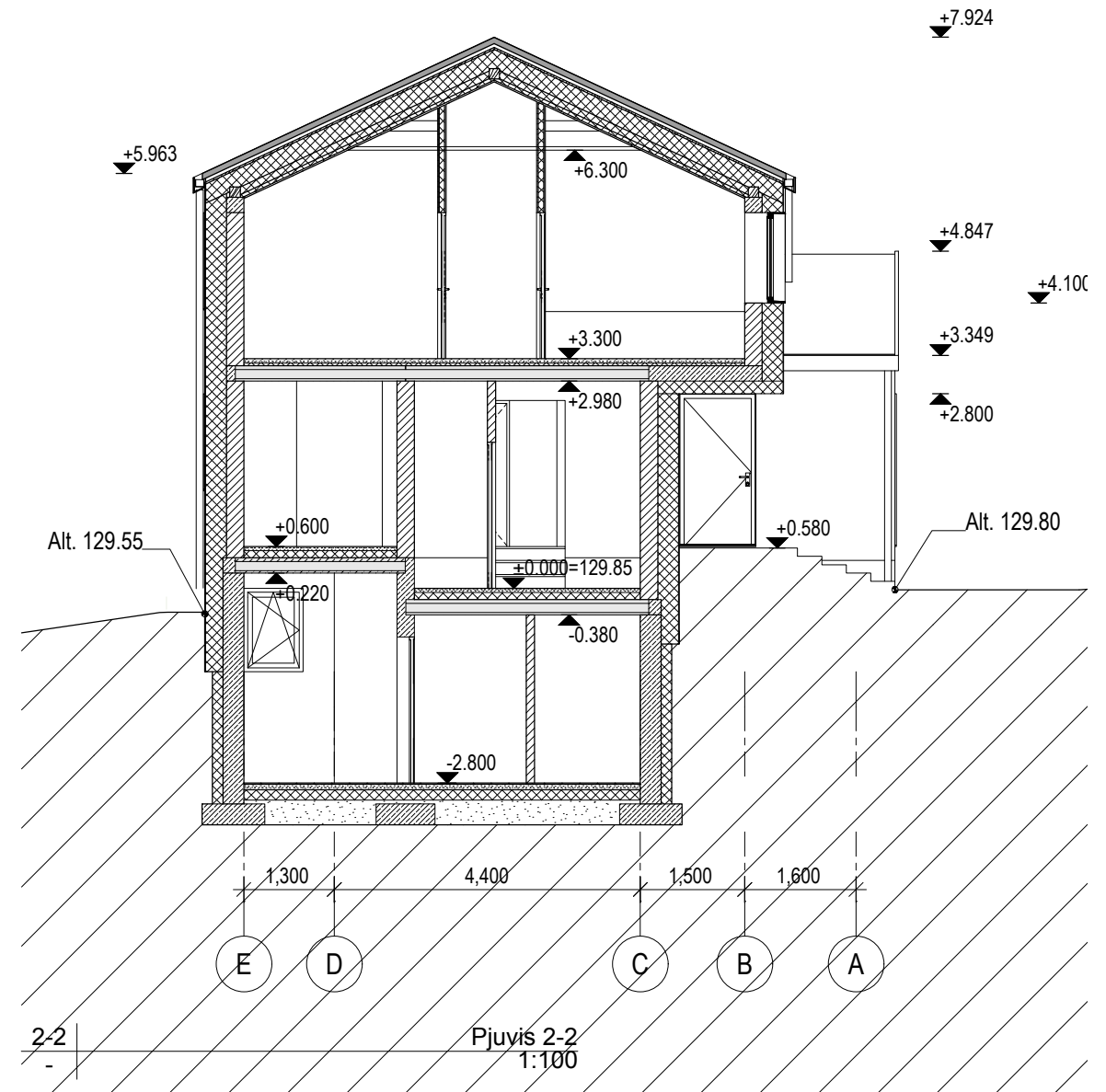
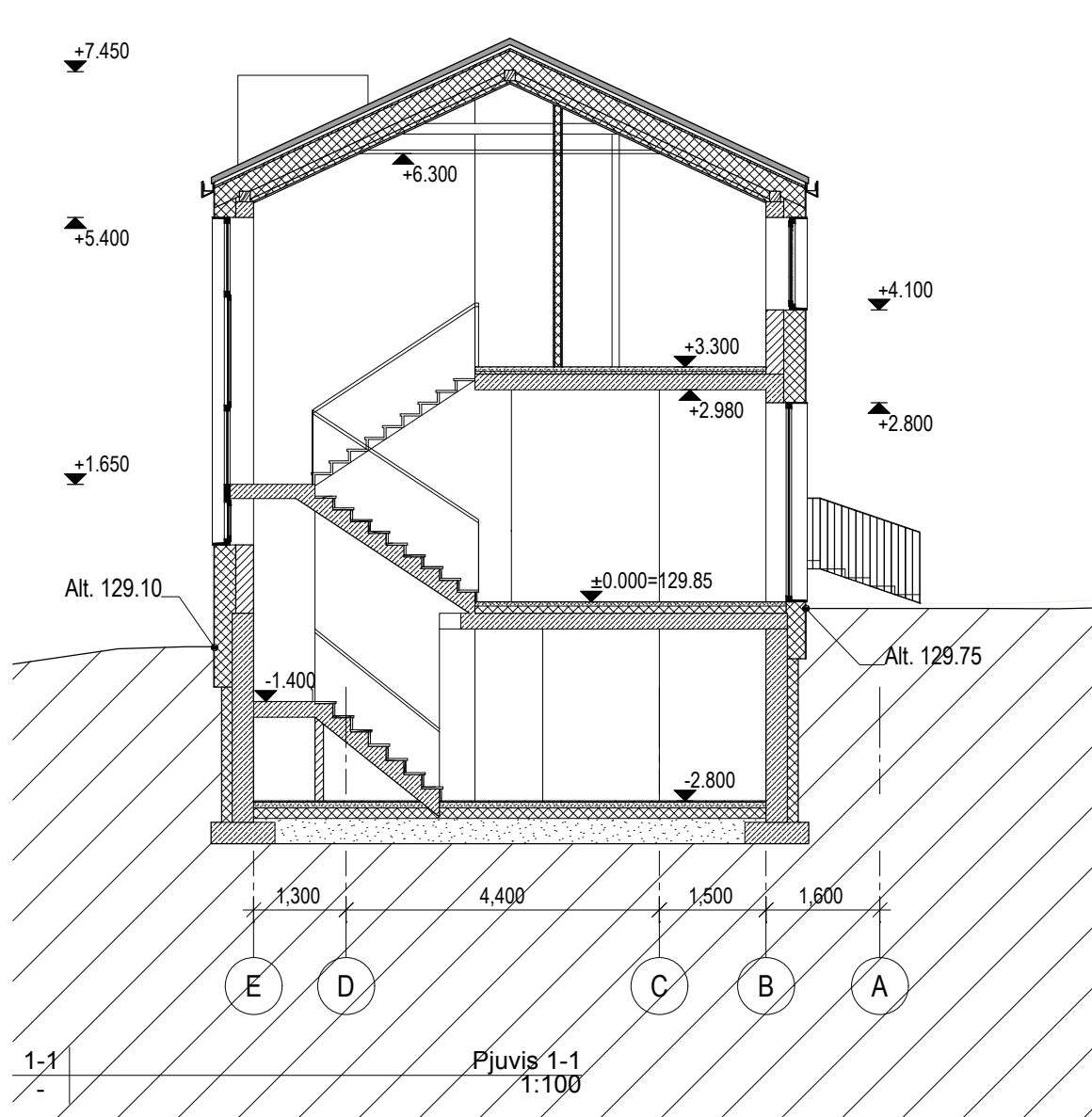

PAVELDOSAUGINIU
POŽIŪRIU PATIKRINTA
Rep. Nr. 18-38 7P
Vilniaus miesto savivaldybės administracijos
Miesto planavimo departamento
Kultūros paveldo ir saugos skyriaus
vyriausioji specialistė
Daiva Miskinienė
2017.02.15

Atestato Nr.	INDIVIDUALIOS VEIKLOS PAŽYMA NR. 659770			Vienbutis gyvenamasis namas. Žibuoklių g. 12, Vilniuje. Statybos projektas		
A1517	PV	S.Lapienytė	2017-12	Pjūvis 1-1. Pjūvis 2-2	Laida	
A1517	Arch. PDV	S.Lapienytė	2017-12		0	
LT	Statytojas: Daiva Jakaitė			SL.DJ.17 12-TDP-SA-A.05	Lapas A.05	Lapų -

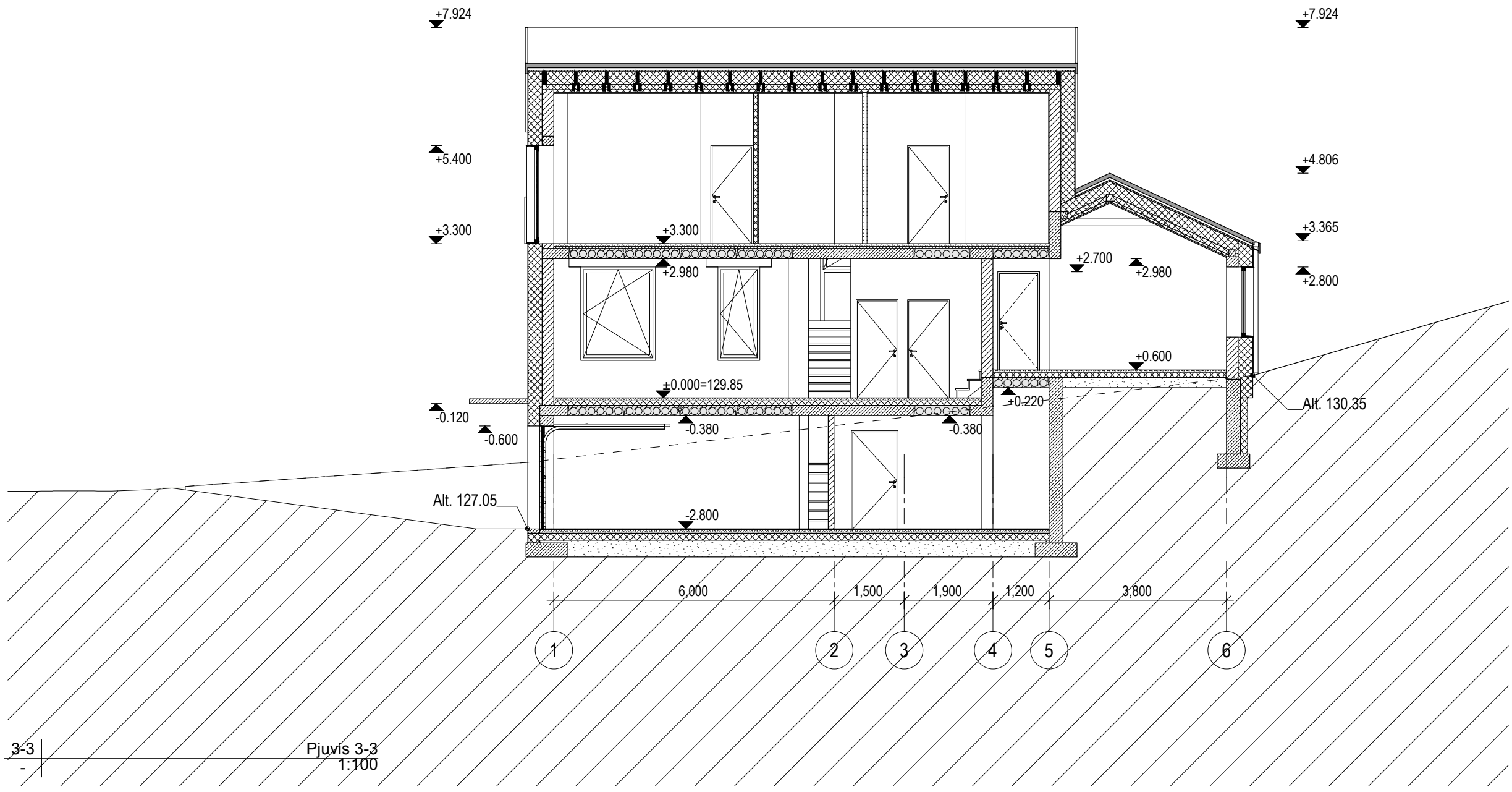



3-3
Pjūvis 3-3
1:100

Atestato Nr.	INDIVIDUALIOS VEIKLOS PAŽYMA NR. 659770			Vienbutis gyvenamasis namas. Žibuoklių g. 12, Vilniuje. Statybos projektas	
A1517	PV	S.Lapienytė		2017-12	Pjūvis 3-3
A1517	Arch. PDV	S.Lapienytė		2017-12	
LT	Statytojas: Daiva Jakaitė			SL.DJ.17 12-TDP-SA-A.06	Lapas A.06
					Lapų -

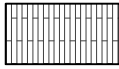

PATIKRINTA
 Kultūros paveldo departamento prie
 Kultūros ministerijos Vilniaus skyriaus
 vyriausioji specialistė
Rasa Trapikienė
 2017 m. 03 02 d. Nr. 54-PP

F-1 | Fasadas
 1:100

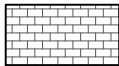
- GRAFINIS ŽYMĖJIMAS**
-  Klinkerio plytelių apdaila
 -  Klinkerio plytelių apdaila
 -  Čerpių stogo danga

**PAVELDOSAUGINIU
 POŽIŪRIU PATIKRINTA**
 Rep. Nr. 18-38 7P
 Vilniaus miesto savivaldybės administracijos
 Miesto planavimo departamento
 Kultūros paveldo saugos skyriaus
 vyriausioji specialistė
Daiva Miskiniėnė
 2017 m. 02 15

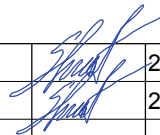
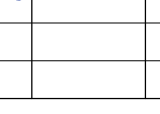
Atestato Nr.	INDIVIDUALIOS VEIKLOS PAŽYMA NR. 659770				Vienbutis gyvenamasis namas. Žibuoklių g. 12, Vilniuje. Statybos projektas		
A1517	PV	S.Lapienytė		2017-12	Fasadas tarp ašių 1-6	Laida 0	
A1517	Arch. PDV	S.Lapienytė		2017-12			
LT	Statytojas: Daiva Jakaitė				SL.DJ.17 12-TDP-SA-A.07	Lapas A.07	Lapų -

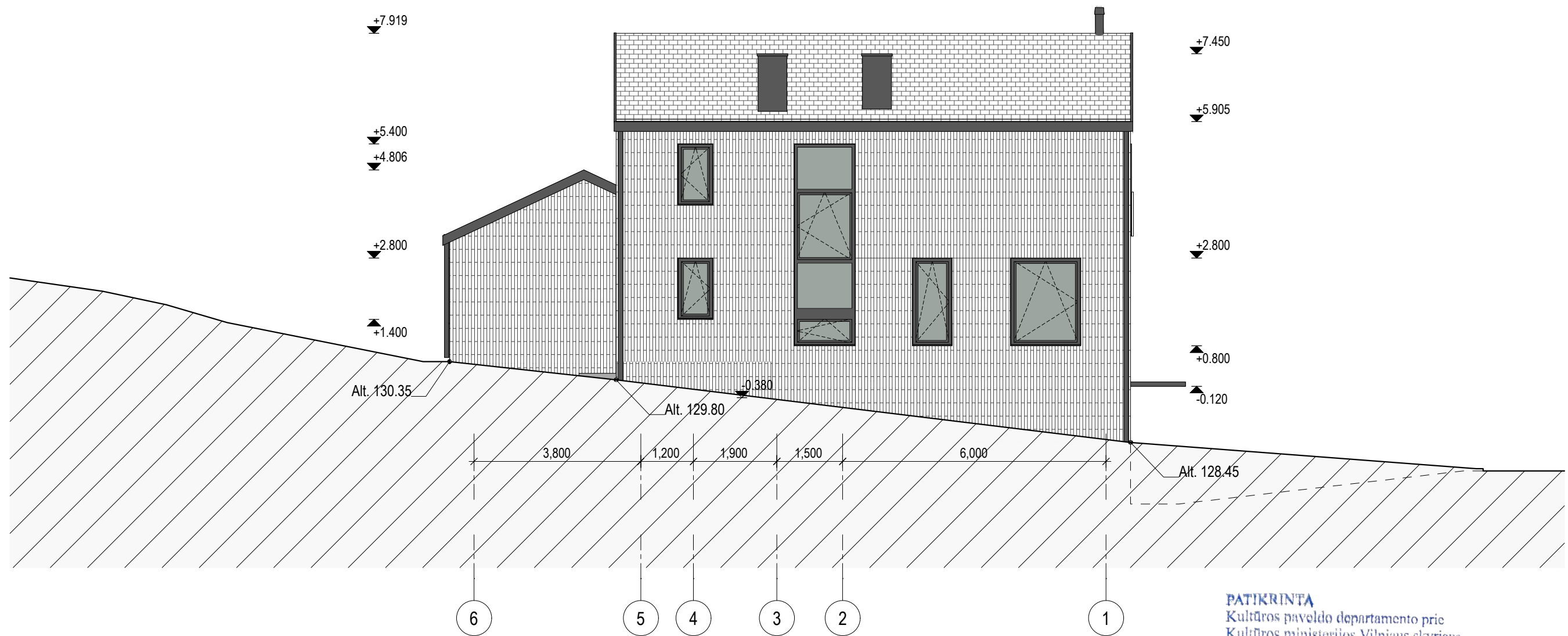

PATIKRINTA
 Kultūros paveldo departamento prie
 Kultūros ministerijos Vilniaus skyriaus
 vyriausioji specialistė
Rasa Trapikienė
 20...m. 03 mėn. d. Nr. 54-AP

F-2 | Fasadas
 1:100

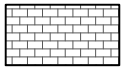
- GRAFINIS ŽYMĖJIMAS**
-  Klinkerio plytelių apdaila
 -  Klinkerio plytelių apdaila
 -  Čerpių stogo danga

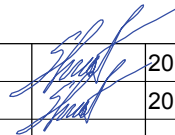
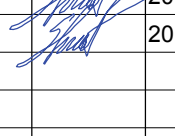
Atestato Nr.	INDIVIDUALIOS VEIKLOS PAŽYMA NR. 659770			Vienbutis gyvenamasis namas. Žibuoklių g. 12, Vilniuje. Statybos projektas	
A1517	PV	S.Lapienytė		2017-12	Fasadas tarp ašių 6-1
A1517	Arch. PDV	S.Lapienytė		2017-12	
LT	Stytojas: Daiva Jakaitė			SL.DJ.17 12-TDP-SA-A.08	Laida 0
					Lapas A.08
					Lapų -

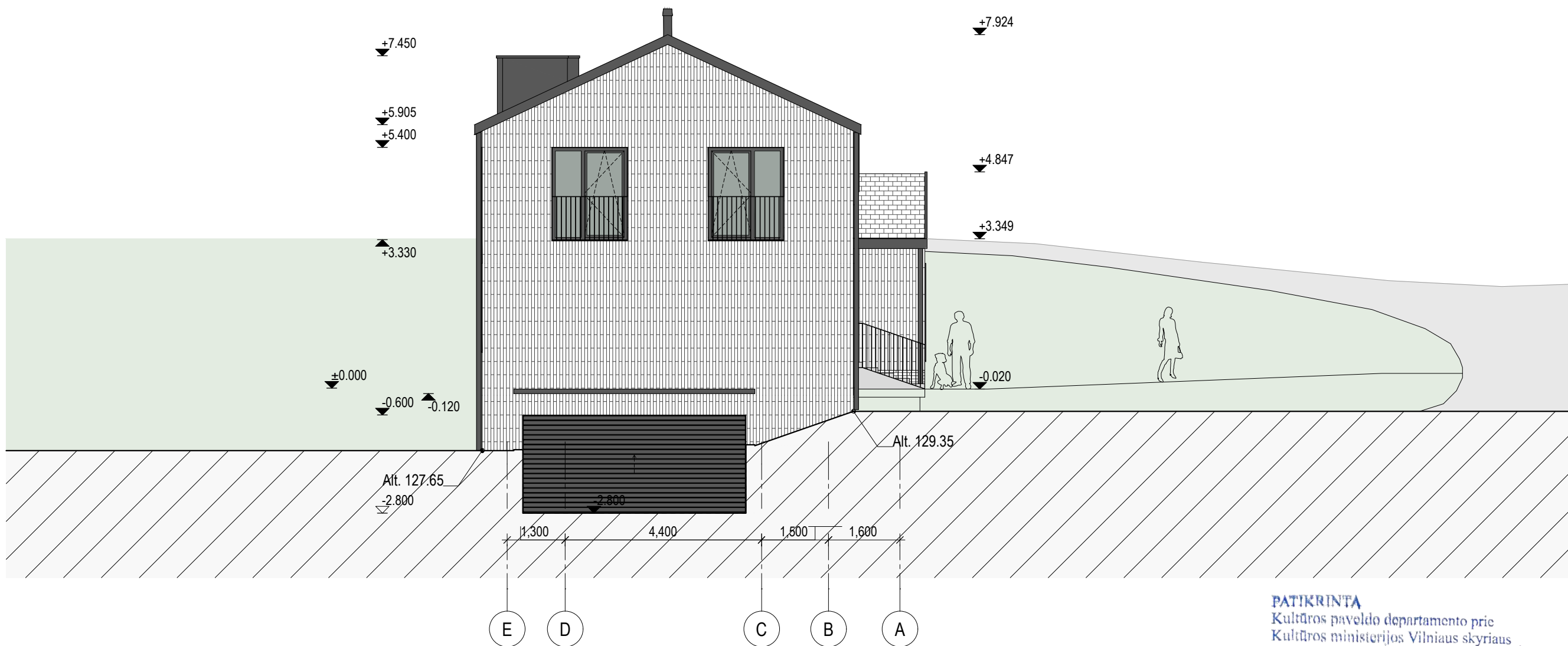

PATIKRINTA
 Kultūros paveldo departamento prie
 Kultūros ministerijos Vilniaus skyriaus
 vyriausioji specialistė
Rasa Trapikiene
 2017 m. 03 mėn. 02 d. Nr. 54-PP

F-3 | Fasadas
 1:100

GRAFINIS ŽYMĖJIMAS

-  Klinkerio plytelių apdaila
-  Klinkerio plytelių apdaila
-  Čerpių stogo danga

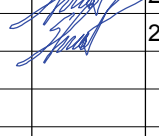
Atestato Nr.	INDIVIDUALIOS VEIKLOS PAŽYMA NR. 659770			Vienbutis gyvenamasis namas. Žibuoklių g. 12, Vilniuje. Statybos projektas	
A1517	PV	S.Lapienytė		2017-12	Fasadas tarp ašių E-A
A1517	Arch. PDV	S.Lapienytė		2017-12	
LT	Statytojas: Daiva Jakaitė			SL.DJ.17 12-TDP-SA-A.09	Lapas Lapų A.09 -

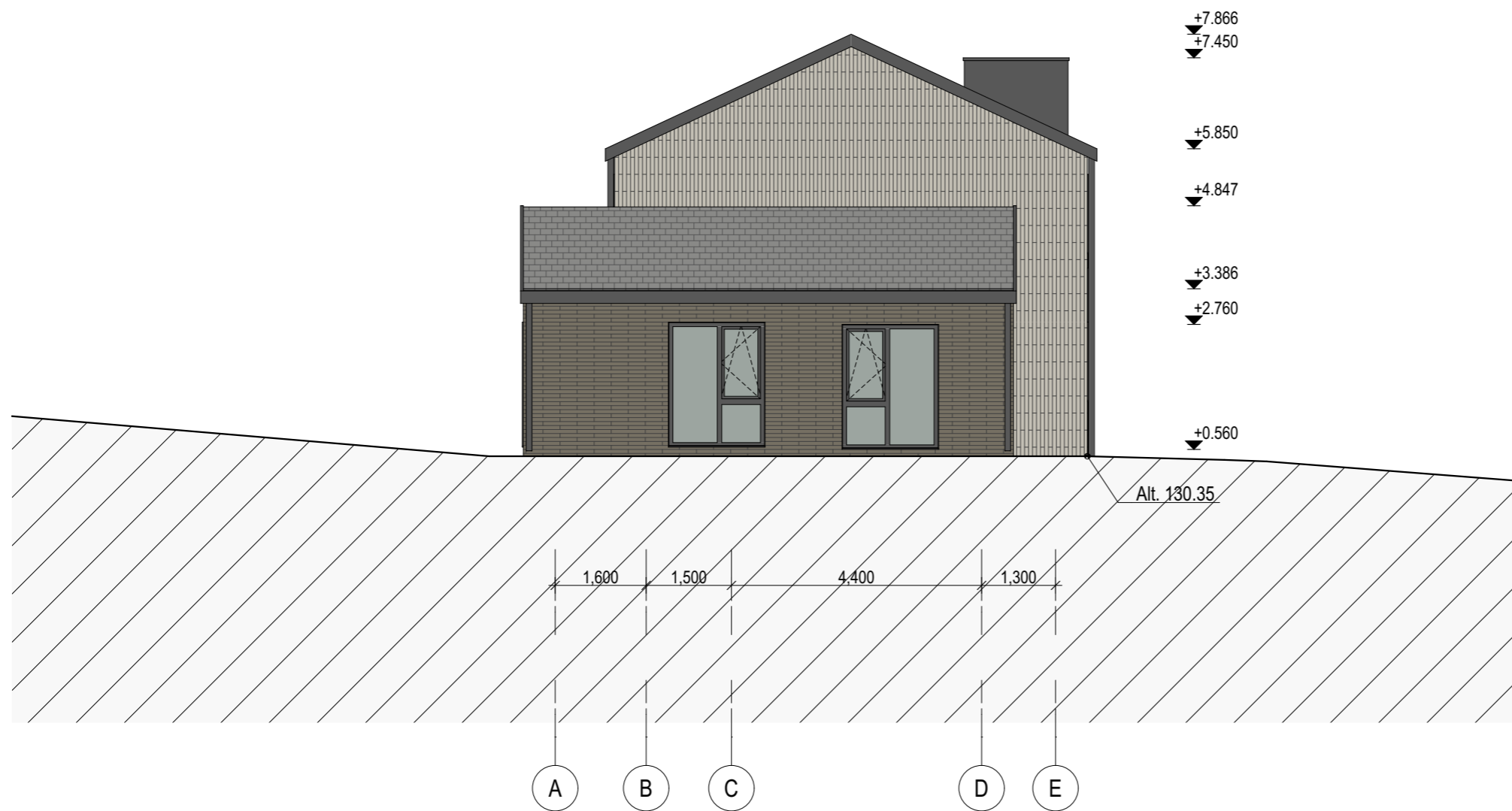

F-4 | Fasadas
- | 1:100

GRAFINIS ŽYMĖJIMAS

- Klinkerio plytelių apdaila
- Klinkerio plytelių apdaila
- Čerpių stogo danga

Atestato Nr.	INDIVIDUALIOS VEIKLOS PAŽYMA NR. 659770				Vienbutis gyvenamasis namas (7.1), Žibuoklių g. 12, Vilniuje. Statybos projektas	
A1517	PV	S.Lapienytė		2017-12	Fasadas tarp ašių A-E	Laida
A1517	Arch. PDV	S.Lapienytė		2017-12		0
PP	Statytojas: Daiva Jakaitė				SL.DJ.17 12-PP-SA-A.10	Lapas
					A.10	Lapų
						-

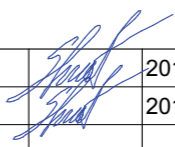

Atestato Nr.	INDIVIDUALIOS VEIKLOS PAŽYMA NR. 659770				Vienbutis gyvenamasis namas (7.1), Žibuoklių g. 12, Vilniuje. Statybos projektas		
A1517	PV	S.Lapienytė		2017-12	Vizualizacija	Laida	
A1517	Arch. PDV	S.Lapienytė		2017-12		0	
PP	Statytojas: Daiva Jakaitė				SL.DJ.17 12-PP-SA-A.11	Lapas A.11	Lapų -

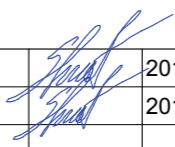

Atestato Nr.	INDIVIDUALIOS VEIKLOS PAŽYMA NR. 659770				Vienbutis gyvenamasis namas (7.1), Žibuoklių g. 12, Vilniuje. Statybos projektas		
A1517	PV	S.Lapienytė		2017-12	Vizualizacija	Laida 0	
A1517	Arch. PDV	S.Lapienytė		2017-12			
PP	Statytojas: Daiva Jakaitė				SL.DJ.17 12-PP-SA-A.12	Lapas A.12	Lapų -

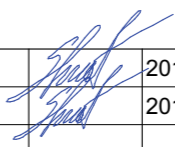

Atestato Nr.	INDIVIDUALIOS VEIKLOS PAŽYMA NR. 659770				Vienbutis gyvenamasis namas (7.1), Žibuoklių g. 12, Vilniuje. Statybos projektas		
A1517	PV	S.Lapienytė		2017-12	Vizualizacija	Laida 0	
A1517	Arch. PDV	S.Lapienytė		2017-12			
PP	Statytojas: Daiva Jakaitė				SL.DJ.17 12-PP-SA-A.13	Lapas A.13	Lapų -