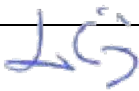

UŽSAKOVAS:	UAB „BALTIJOS ARUODAS“
OBJEKTAS:	DVIBUČIO GYVENAMOJO NAMO, BUTRIMONIŲ G. 19, VILNIUS., STATYBOS PROJEKTAS
STATINIO KATEGORIJA:	NEYPATINGASIS
STATYBOS RŪŠIS:	NAUJA STATYBA
STADIJA:	PROJEKTINIAI PASIŪLYMAI
PROJEKTO NR.:	2019.04-PP
PROJEKTO DALIS:	BENDROJI (BD)
LAIDA:	0

Direktorė:	INDRĖ KABIŠIŪTĖ	
Projekto vadovas	LINA ČIŽAITĖ, kvalif. dok. Nr. A1952	
Projekto dalies vadovas	LINA ČIŽAITĖ, kvalif. dok. Nr. A1952	

BENDRASIS AIŠKINAMASIS RAŠTAS

BENDRIEJI DUOMENYS

1.1. PROJEKTO APIBŪDINIMAS

Objekto pavadinimas: Dvibutis gyvenamasis namas, statybos projektas

Statytojas (užsakovas): UAB „Baltijos Aruodas“

Statybos geografinė vieta: Vilnius, Butrimonių g. 19, sklypo kad. Nr. 0101/0071:577

Projektuotojas: MB „Processus artis“

Projekto rengimo pagrindas:

- Projektavimo techninė užduotis;
- Projektavimą reglamentuojantys normatyviniai dokumentai;

Projektavimo etapas (stadija): Techninis projektas

Statybos rūšis: Nauja statyba

Statinio paskirtis:

- Gyvenamosios paskirties (dviejų butų) pastatai (namai)

Statinio kategorija: Neypatingasis statinys

Projektas parengtas taip, kad pastato, jo sklypo nuolydžių formavimo lietaus vandeniui nuvesti, priėjimų ir privažiavimų sprendiniai nepablogina trečiųjų asmenų statinių esamos techninės būklės ir nesudaro prielaidų atsirasti veiksniams, galintiems vėliau (juos naudojant) pabloginti tų statinių techninę būklę. Labiausiai išsikišusios pastato konstrukcijos (stogas) neperžengia užstatymo zonos ribų. Namų perimetru įrengiama 0,5 m pločio nuogrinda. Sklypas jungiamas į Butrimonių gatvę tipine nuovaža.

Sklypas įeina į kultūros paveldo apsaugos zoną.

Eil. Nr.	Pastatų	Minimalus automobilių stovėjimo vietų skaičius pagal STR 2.06.04:2014	Stovėjimo vietų skaičius, vnt.
1.	Gyvenamosios paskirties pastatai		
		Pastatui, kurio naudingasis plotas didesnis kaip 140 m ² – 2 vietos ir papildomai po 1 vietą kiekvienam iki 35 m ² didesniai kaip 140 m ² esančiam naudingajam plotui	140 m ² – 2 vietos (199,82m ² -140m ² =59,82 m ² 59,82 m ² :35 m ² = 1,7 VISO: 2+1,7= 4vietos

MB „Processus artis“ Įmonės kodas: 304836056 Adresas: Tvenkinio g. 39, Neveronys, Kauno r. tel.: +370 610 42208, processusartis@gmail.com					DVIBUTIS GYVENAMASIS NAMAS, Vilnius, Butrimonių g. 21, STATYBOS PROJEKTAS		
	Įm.vad.	I.Kabišiūtė		2019	BENDRAS AIŠKINAMASIS RAŠTAS	0	
A 1952	PV, PDV	L. Čižaitė		2019			
	Arch.	I.Kabišiūtė		2019			
PP	UAB „Baltijos aruodas“				PA2019.04 – PP – BD-BAR	1	21

2. SKLYPO PLANO SPRENDINIAI

2.1 STATYBOS SKLYPO APIBŪDINIMAS

Gyvenamasis namas numatomas statyti, statytojui nuosavybės teise priklausančiame sklype. Gyvenamojo namo projektas parengtas remiantis Lietuvos respublikoje galiojančiomis statybos normomis, standartais, detaliojo plano, aplinkos apsaugos, higienos ir gaisrinės saugos reikalavimais. Sklypo užstatymo, inžinierinės infrastruktūros, gerbūvio bei apželdinimo elementai nurodomi projekto planinėje dalyje. Nuo pagrindinio įvažiavimo projektuojamas gėlynas ir žalia veja. Įvažiavimas klojamas betoninių šaligatvio trinkelų danga. Gerbūvis: įvažiavimai, takai ir nuogrindos - pilkų betono trinkelų danga; tvoros – gyvatvorės. Vandentiekio, nuotekų tinklai projektuojami vietiniai, iki kol bus galimybė prisijungti prie gatvės tinklų.

Vadovaujantis STR 2.03.04:2014 nuostatomis, pagal projektuojamojo namo naudingąjį plotą (199,82m²), sklype numatyta 4 automobilių stovėjimo vietos.

Būtina išlaikyti reglamentuojamus želdinių atstumus iki sklypo ribos ir priimtais sprendimais nepabloginti gretimų sklypų savininkų bei naudotojų situacijos, nepažeisti jų interesų.

Projektuojamo pastato vieta sklype parinkta atsižvelgiant į gamtinio konteksto jautrumą, būdingą gyvenamųjų vietovių planinę struktūrą, funkcionalumą, gretimų sklypų savininkų ir naudotojų interesus.

2.2. SKLYPO PLANO PROJEKTINIAI SPRENDINIAI

Gyvenamojo namo išdėstymas sklype neprieštaruoja teritorijų planavimo dokumentuose ir statybos techniniuose reglamentuose nustatytiems statinio architektūros ir sklypo tvarkymo reikalavimams bei apribojimams, nepažeidžia gretimų sklypų savininkų ar naudotojų pagrįstų interesų. Labiausiai išsikišusios namo konstrukcijos neperžengia galimo sklypo užstatymo ribos. Projektuojamas pastatas savo masteliu ir medžiagiškumu artimi aplinkiniams pastatams. Prieš pradėdant statybos darbus, statybos aikštelės vietoje turi būti nuimamas juodžemis ir sandėliuojamas sklypo kampe. Po statybos juodžemis paskleidžiamas po sklypą. Sklypas apsodinamas veja, dekoratyviniais krūmais ir gėlėmis.

Statant pastatą maksimaliai išsaugomas esamas sklypo kraštovaizdis. Namas projektuojamas sklypo prietinėje dalyje. Įvažiavimas ir įėjimas į sklypą yra iš vakarų pusės. Įvažiavimas į sklypą ir pagrindinis takas vedantis nuo gatvės į namą projektuojami iš trinkelų dangos. Aplink namą įrengiama 50 cm pločio žvyro nuogrinda. Šiukšlių konteineriams vieta numatyta sklypo ribose. Sklype numatyta vieta vaikų žaidimų aikštei ir kitoms poilsio bei ūkinėms aikštelėms. Sklypas nėra aptveriamas tvora. Dekoratyviniai krūmai, medžiai, gėlynai ir kiti apželdinimo sprendiniai projektuojami atskiru apželdinimo projekto metu.

Pagal Lietuvos hidrometeorologijos tarnybos klimato rajonavimą, Lietuvos teritorija yra vidutinių platumų klimato zonoje, priklausančioje Atlanto kontinentinės miškų srities pietvakariniam posričiui. Čia laikotarpis be šalnų vidutiniškai per metus trunka 140 – 160 dienų, su sniego danga – 80- 100 dienų. Kritulių kiekis per metus – 500-600 mm. Svarbiausi procesai sąlygojantys tarprajoninius klimato skirtumus: būdingas dirvožemių perdrėkis dėl vandens blogo nutekėjimo plokščiu paviršiumi; adiabatiniis oro masių leidimasis nuo gretimų aukštumų. Vyraujantys vėjai pučia iš vakarų, pietvakarių pusių iki ~ 5 m/s greičiu.

2.3. ARCHITEKTŪRINIŲ SPRENDINIŲ APIBŪDINIMAS

Projektuojamo dvibučio gyvenamojo namo architektūra kuriama nepažeidžiant aplinkinio urbanistinio konteksto. Name sudarytos sąlygos poilsiui, miegui, higienai, valgio gaminimui bei kitai veiklai susietai su žmonių bei namo poreikiais.

Įėjimas į gyvenamąjį namą yra iš šiaurinės pusės. Įeinant į namą pro pagrindinį įėjimą yra patenkama į tambūrą, iš kurio yra patekimas į bendrą gyvenamąją- svetainės erdvę, techninę patalpą ir WC. Iš svetainės – laiptais į viršų patenkama į antrą aukštą. Antrame aukšte projektuojamas miegamasis, du vaikų kambariai ir vonia.

Vidaus struktūra:

Projektuojamas namas yra dviejų aukštų. Projektuojamo dvibučio bendras plotas – 199,82. Vienbučio namo aukštis, t. y. atstumas nuo vidutinio žemės paviršiaus iki aukščiausio pastato taško, yra 9.30 m.

Pastatas projektuojamas vienos šeimos poreikiams patenkinti.

Tūris ir išorės apdaila:

Reaguojant į gamtinę ir urbanistinę aplinką, projektuojamas pastatas yra dvišlaičio stogo, medžio detalių ir stuktūrinio tinko apdaila. Fasadų apdaila sprendžiama naudojant baltus, pilkšvus ir rusvus atspalvius.

3. KONSTRUKCINIŲ SPRENDINIŲ APIBŪDINIMAS

Pagrindinės laikančios konstrukcijos: gręžtiniai poliniai pamatai apjungti rostverku, mūrinės sienos, medinės gegnės atremtos ant laikančiųjų mūro sienų.

4. INŽINERINIAI SPRENDINIAI

4.1. VANDENTIEKIS IR NUOTEKOS

Pastatai pajungiami į naujai projektuojamus vietinius vandentiekio ir nuotekų tinklus. Projektuojamas vandens gavybos gręžinys, nuotekų valymo įrenginiai, lauko vandentiekio ir nuotekynės tinklai.

4.2 ŠILDYMAS IR VĒDINIMAS

Dvibutyje gyvenamajame name esančiose techninėse patalpose bus įrengiamas dujų katilas su šildymo valdymo ir karšto vandens paruošimo punktu. Gyvenamajame name bus įrengiamas grindinis šildymas. Kolektoriai montuojami į sieną įleidžiamose spintelėse. Gyvenamųjų namų patalpose numatomas mechaninis vėdinimas.

5. PAVELDOSAUGINĖ DALIS

Vietovė: Vilniaus senamiesčio Unikalus objekto kodas 16073 Vizualinės apsaugos pozonis

Vieta: Butrimonių gatvė yra Vilniuje (Naujininkų raj.) tarp Tarpkalnio ir Bielinio gatvių. Artimiausiai saugomai teritorijai Vilniaus senųjų kapinių, vad. Rasų kapinėmis, kompleksas (kodas 10384) projektuojamas dvibutis įtakos neturės.

Sklypas: Gyvenamąjį namą numatoma statyti, statytojui nuosavybės teise priklausančiame sklype. Sklype šiuo metu pastatų nėra. Statant pastatą maksimaliai išsaugomas esamas sklypo kraštovaizdis. Namas projektuojamas sklypo pietinėje dalyje. Įvažiavimas ir įėjimas į sklypą iš pietų pusės. Sklypas beveik lygaus reljefo. Projektuojant sklypo sutvarkymą, numatoma maksimaliai išsaugoti esamą reljefą. Gretimybėse kultūros paveldo saugomų objektų nėra. Projektuojamo pastato vieta sklype parinkta atsižvelgiant į gamtinio konteksto jautrumą, būdingą gyvenamųjų vietovių planinę struktūrą, funkcionalumą, gretimų sklypų savininkų ir naudojų interesus.

Pastatas: Projektuojamo dvibučio gyvenamojo namo architektūra dera prie aplinkinio urbanistinio konteksto. Pastato tūris 2-jų aukštų, apdaila pilkos spalvos dažyti tinkuoti fasadai ir klinkerio plytelės.

Vykdamas statybos darbus ir tiesiant inžinierinius tinklus archeologiniai tyrimai sklype nenumatomi. Gyvenamojo namo išdėstymas sklpe neprieštarauja teritorijų planavimo dokumentuose ir statybos techniniuose reglamentuose nustatytiems statinio architektūros ir sklypo tvarkymo reikalavimams bei apribojimams, nepažeidžia gretimų sklypų savininkų interesų.

Jeigu vykdamas darbus bus atrastos dar nenustatytos vertingosios savybės, darbai bus stabdomi, o projektas keičiamas nustatyta tvarka. Projekto sprendiniai nepažeidžia Vilniaus senamiesčio Unikalaus objekto kodas 16073 Vizualinės apsaugos pozonio vertingų savybių.

Privalomųjų ir pagrindinių normatyvinių dokumentų, kurių pagrindu parengtas projektas sąrašas

Eil. Nr.	Dokumento šifras	Dokumento pavadinimas
		Paveldo tvarkymo darbai
1	PTR 1.01.01:2005	Paveldo tvarkybos reglamentų rengimo taisyklės ir paveldo tvarkybos reglamentų sąrašas
2	PTR 2.02.03:2007	Akmens mūro ir natūralaus akmens, plytų mūro paveldo tvarkyba
3	PTR 2.05.01:2010	Metalo gaminių ir metalo konstrukcijų tvarkyba
4	PTR 2.05.02:2010	Metalo gaminių ir metalo konstrukcijų sutvirtinimas cheminėmis priemonėmis
5	PTR 2.06.01:2010	Fasadų dekoratyvinių dangų, dekoratyvinio tinko, tinkuotų, dažytų paviršių tvarkyba
6	PTR 2.13.01:2011	Archeologiniai paveldo tvarkyba
7	PTR 3.02.01:2014	Tvarkybos darbų projektavimo sąlygų išdavimo taisyklės
8	PTR 3.03.01:2005	Nekilnojamojo kultūros paveldo statinio tvarkomųjų statybos darbų projekto ar tvarkomųjų paveldosaugos darbų projekto paveldosaugos (specialiosios) ekspertizės atlikimo taisyklės
9	PTR 3.04.01:2014	Leidimų atlikti tvarkybos darbus išdavimo taisyklės
10	PTR 3.05.01:2005	Nekilnojamojo kultūros paveldo objektų tvarkybos darbų priėmimo taisyklės
11	PTR 3.06.01:2007	Kultūros paveldo tvarkybos darbų projektų rengimo taisyklės
12	PTR 3.08.01:2013	Tvarkybos darbų rūšys
13	PTR 4.01.01:2007	Nekilnojamojo kultūros paveldo ardomųjų tyrimų ir projektavimo dokumentacijos rengimo darbų sąnaudų normatyvai

PASTABA: Kiekvieno šių leidinių publikacija turi būti paskutinės redakcijos, priedai turi būti įsigalioję šios TDP dalies išleidimo dieną, jei nėra nurodyta kitaip.











PASTABOS

1. Jei nenurodyta kitaip, koordinatės žymi pastato ašių susikirtimo taškus.
2. Tvorą šioje stadijoje projektuojama nėra.
3. Pastatas sklype išdėstytas taip, kad nėra pažeisti gretimų sklypų savininkų ar naudotojų interesai.
4. Paviršinis lietaus vanduo nuo sklypo nuvedamas reljefo paviršiumi, nepažeidžiant trečiųjų asmenų teisių. Sklype numatoma lietaus kanalizacija.
5. Namų perimetrą įrengiama 0,5 m pločio 1,5° nuolydžio nuogrinda.
6. Buitinių atliekų konteineriai su dangčiu, numatant atliekų rūšiavimą, statomi sklypo ribose, lengvai prieinamoje vietoje ant vandeniui nelaidžios dangos.
7. Sklype užtikrinamos tinkamos vietos vaikų žaidimų ir poilsio aikštelėms įrengti. Užtikrinamas automobilių parkavimas sklypo ribose;
8. Automobilių stovėjimo aikštelė dengiama kietą dangą;
9. Nuo kaimyninių sklypų ribų ir gatvės raudonosios linijos medžių ir krūmų sodinimo atstumai turi būti: krūmų ir gyvatvorių - ne mažiau kaip 1 m; žemaūgių medžių, išaugančių ne daugiau kaip iki 3 m aukščio, - 2 m; kitų medžių - 3 m. Formuojant gyvatvorę, jos aukštis sklypo šiaurės, šiaurės rytų ar šiaurės vakarų pusėje turi būti ne didesnis kaip 1,3 m.
10. Pagal STR 2.06.04:2014 „Gatvės ir vietinės reikšmės kelių bendrieji reikalavimai“ 30 lentelės nuostatas numatomos 4 automobilių stovėjimo vietos

EKSPLIKACIJA

1 - dvibutis gyvenamasis namas

SUTARTINIAI ŽYMĖJIMAI

-  Tvarkomo sklypo riba
-  Projektuojamas pastatas
-  Trinkelių danga
-  Terasa
-  Žvyras
-  Užstatyti leidžiama teritorija
-  Įvažiavimas į sklypą
-  Įėjimas į namus
-  Automobilių stovėjimo vieta
-  Užstatymo riba pagal Detalų planą

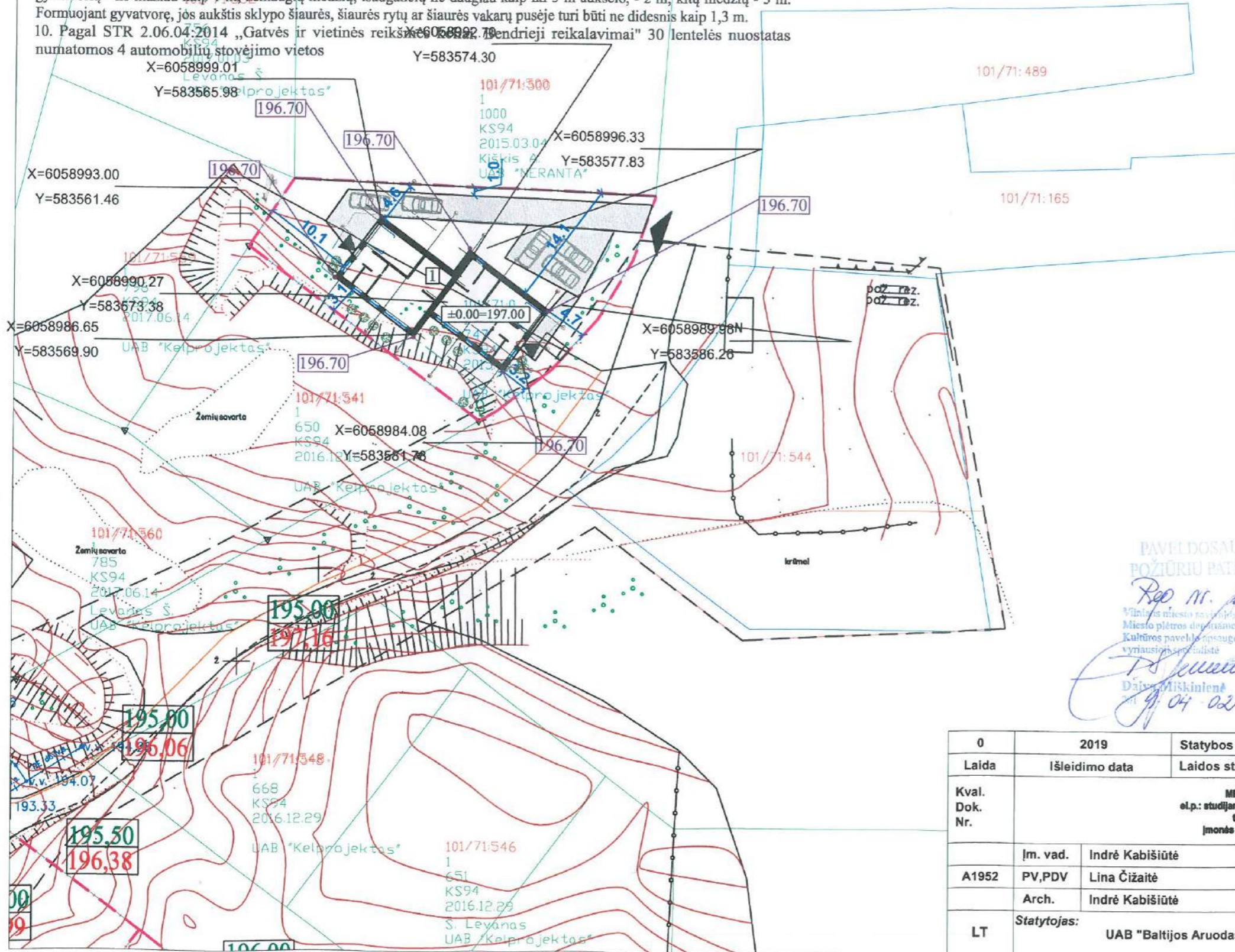

PAVIRŠIAUS POŽIŪRIŲ PATIKRINTA
 Rap. Nr. 19-56
 Vilniaus miesto savivaldybės administracijos
 Miesto plėtros departamento
 Kultūros paveldo saugos skyriaus
 vyriausioji specialistė
 Daiva Miškinienė
 2019.04.02

0	2019	Statybos leidimui, statybai		
Laida	Išleidimo data	Laidos statusas, išleidimo priežastis		
Kval. Dok. Nr.		MB "Processus artis" e.l.p.: studijamorela@gmail.com tel.: +370 62273798 įmonės kodas: 304677505	Objektas: Dvibučio gyvenamojo namo, Butrimonių g 19., Vilniaus m., statybos projektas	
A1952	Im. vad.	Indrė Kabišiuė	Brėžinys: Sklypo planas, M 1:500	
	PV, PDV	Lina Čizaitė		
	Arch.	Indrė Kabišiuė	Žymuo: PA2019.04-PP-SP.1	
LT	Statytojas:	UAB "Baltijos Aruodas"		
			Lapas	Lapų
			1	1

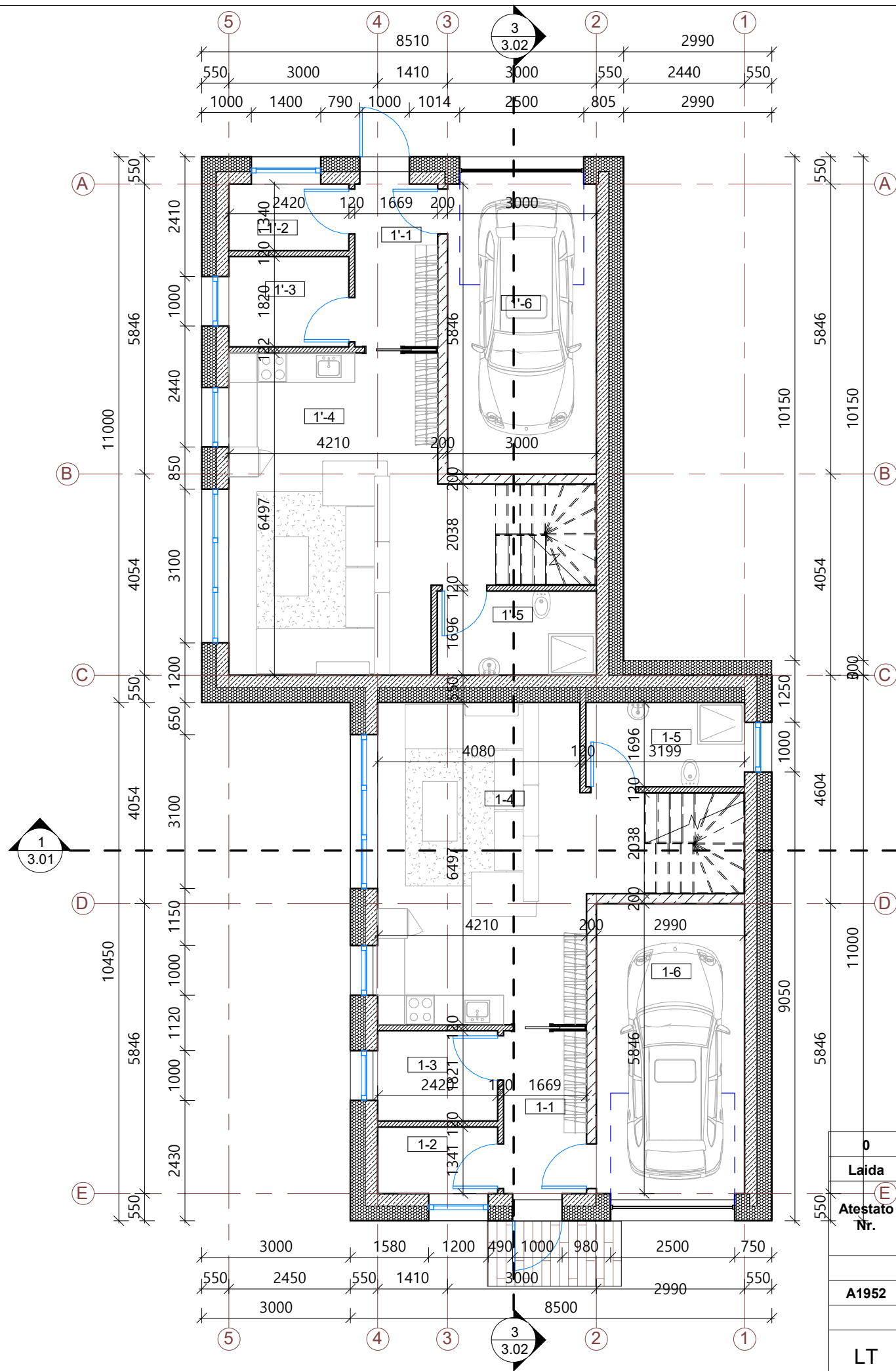
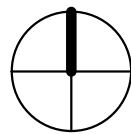

I aukšto patalpų eksplikacija

Nr.	Pavadinimas	Plotas, kv. m
1'-1	Tambūras	5.48 m ²
1'-2	Katilinė	3.24 m ²
1'-3	Drabužinė	4.41 m ²
1'-4	Svetainė-virtuvė	33.65 m ²
1'-5	Vonia	5.44 m ²
1'-6	Garažas	17.54 m ²
1-1	Tambūris	5.48 m ²
1-2	Katilinė	3.25 m ²
1-3	Drabužinė	4.41 m ²
1-4	Svetainė-virtuvė	33.58 m ²
1-5	Vonia	5.79 m ²
1-6	Garažas	17.48 m ²
		139.73 m ²

Sutartiniai žymėjimai

	Mūro siena 250 mm
	Pertvara 120
	Šilumos izoliacija 300 mm
	Autonominis dūmų signalizatorius (lubose)
	Trapas
	Lietvamzdis

PASTABOS:

- Brėžinį žiūrėti kartu su planų, pjūvių, fasadų brėžiniais;
- Konstruktiniai elementai, jų skerspjūviai ir mazgai tikslinami atskiro konstrukcijų projekto metu;
- Langų ir lauko durų matmenis žiūrėti brėžinyje Langų ir lauko durų specifikacija.
- Katilinė atskirta ne mažesnio kaip REI 45 atsparumo ugniai sienomis, perdangomis ir durimis EW 30

0	2018	Statybos leidimui, statybai		
Laida	Išleidimo data	Laidos statusas, išleidimo priežastis		
Atestato Nr.		MB "Processus artis" El. p. processusartis@gmail.com, Tel. nr. +370 610 42208 Įm. kodas 304836056	Objektas: Dvibučio gyvenamojo namo, Butrimonių g. 19, Vilnius, statybos projektas	
A1952	Įm.vad. PV, PDV Arch.	I.Kabišiūtė L.Čizaitė I.Kabišiūtė	Brėžinys: I aukšto planas 1 : 100	Laida 0
LT	Statytojas: UAB "Baltijos Aruodas"		Žymuo: PA2019.04-PP1.01	Lapas 1
				Lapų 1

II aukšto planas

1 : 100

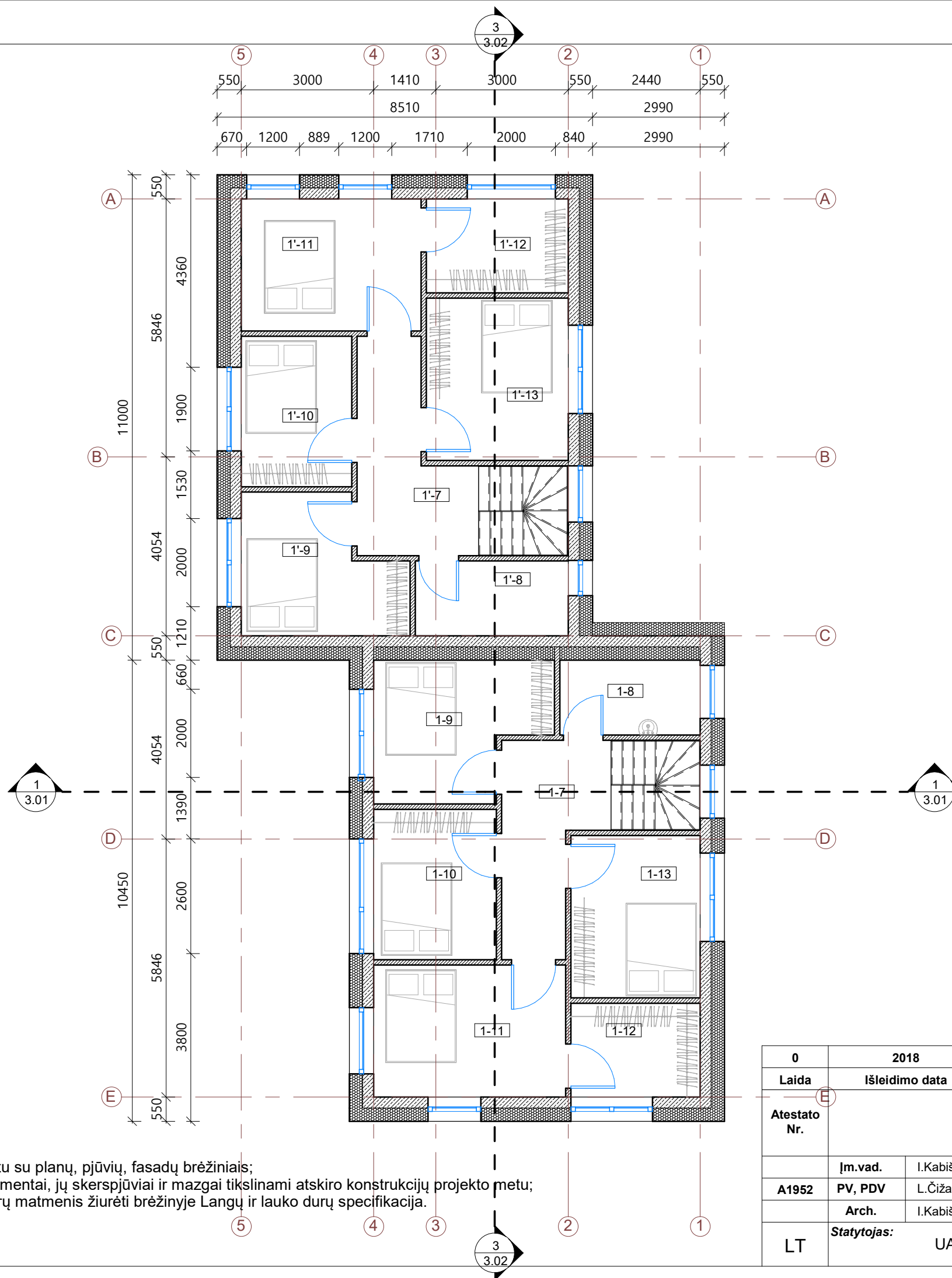

Nr	Pavadinimas	Plotas, kv. m
1'-7	Holas	14.01 m ²
1'-8	Vonia	5.88 m ²
1'-9	Kambarys	10.40 m ²
1'-10	Kambarys	8.54 m ²
1'-11	Kambarys	12.18 m ²
1'-12	Drabužinė	6.83 m ²
1'-13	Kambarys	11.83 m ²
1-7	Holas	13.43 m ²
1-8	Vonia	5.40 m ²
1-9	Kambarys	11.30 m ²
1-10	Kambarys	9.48 m ²
1-11	Kambarys	13.01 m ²
1-12	Drabužinė	6.23 m ²
1-13	Kambarys	10.78 m ²
		139.29 m ²

Sutartiniai žymėjimai

	Mūro siena 250 mm
	Pertvara 120
	Šilumos izoliacija 300 mm
	Autonominis dūmų signalizatorius (lubose)
	Trapas
	Lietvamzdis

- PASTABOS:**
- Brėžinį žiūrėti kartu su planų, pjūvių, fasadų brėžiniais;
 - Konstruktiniai elementai, jų skerspjūviai ir mazgai tikslinami atskiro konstrukcijų projekto metu;
 - Langų ir lauko durų matmenis žiūrėti brėžinyje Langų ir lauko durų specifikacija.

0	2018	Statybos leidimui, statybai	
Laida	Išleidimo data	Laidos statusas, išleidimo priežastis	
Atestato Nr.	MB "Processus artis" El. p. processusartis@gmail.com, Tel. nr. +370 610 42208 Įm. kodas 304836056		Objektas: Dvibučio gyvenamojo namo, Butrimonių g. 19, Vilnius, statybos projektas
	Įm.vad.	I.Kabišiuūtė	
A1952	PV, PDV	L.Čizaitė	Brėžinys: II aukšto planas 1 : 100
	Arch.	I.Kabišiuūtė	
LT	Statytojas:	UAB "Baltijos Aruodas"	Žymuo: PA2019.04-PP1.02
			Lapas 1
			Lapų 1

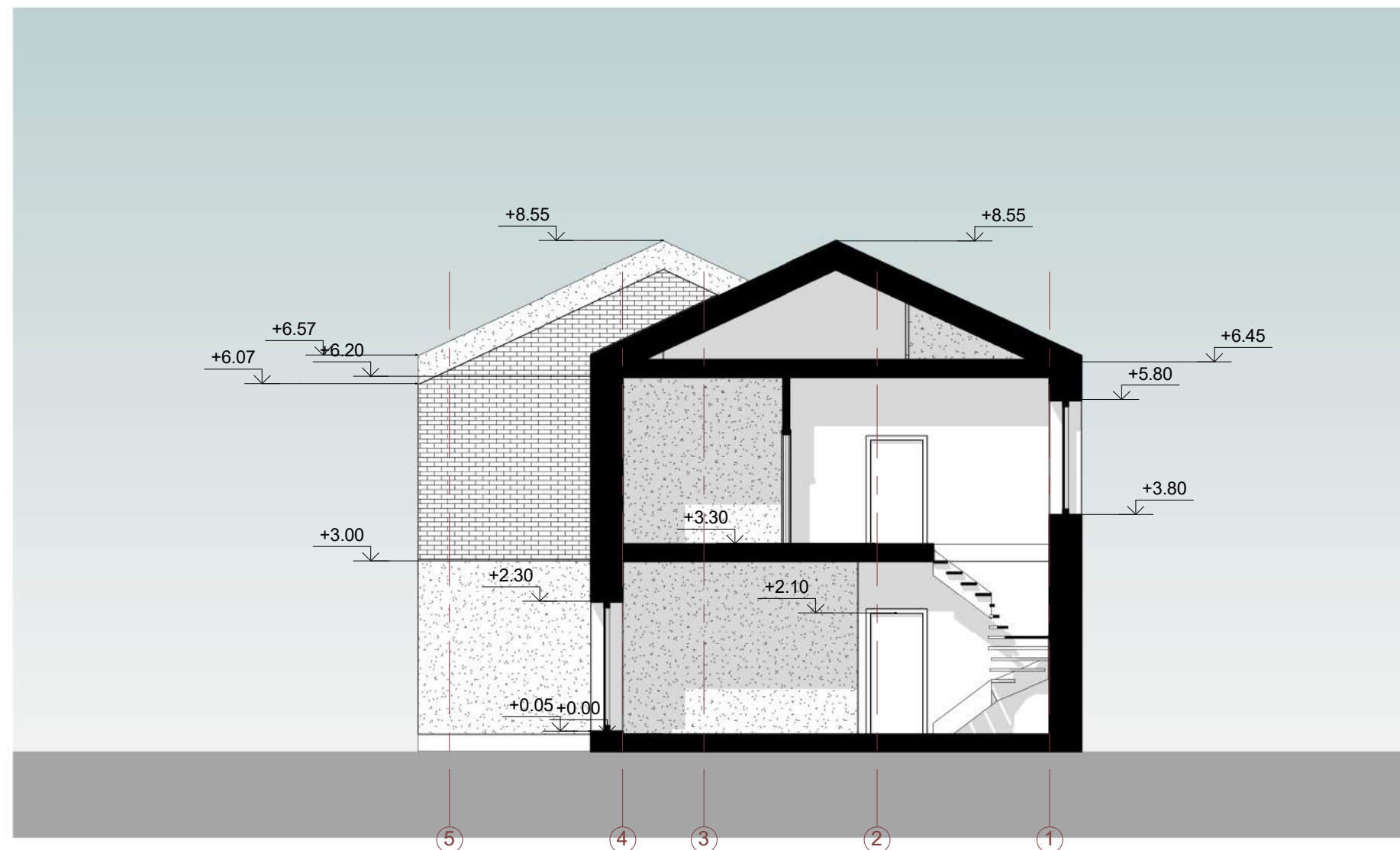

PASTABOS:

1. Konstrukciniai elementai, jų skerspjūviai ir mazgai tikslinami atskiro konstrukcijų projekto metu;
2. Absoliutinė altitudė ±0,00 = Alt. , žiūrėti sklypo plano brėžiniuose.

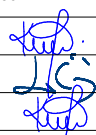
0	2018	Statybos leidimui, statybai			
Laida	Išleidimo data	Laidos statusas, išleidimo priežastis			
Atestato Nr.	MB "Processus artis" El. p. processusartis@gmail.com, Tel. nr. +370 610 42208 Įm. kodas 304836056		Objektas: Dvibučio gyvenamojo namo, Butrimonių g. 19, Vilnius, statybos projektas		
A1952	Įm.vad.	I.Kabišūtė		Brėžinys:	Laida
	PV, PDV	L.Čizaitė		Pjūvis	0
	Arch.	I.Kabišūtė		1 : 100	
LT	Statytojas:	UAB "Baltijos Aruodas"		Žymuo:	PA2019.04-PP3.01
				Lapas	Lapų
				1	1



3-3

1 : 100

PASTABOS:

1. Konstrukciniai elementai, jų skerspjūviai ir mazgai tikslinami atskiro konstrukcijų projekto metu;
2. Absoliutinė altitudė $\pm 0,00$ = Alt. , žiūrėti sklypo plano brėžiniuose.

0	2018	Statybos leidimui, statybai	
Laida	Išleidimo data	Laidos statusas, išleidimo priežastis	
Atestato Nr.	MB "Processus artis" El. p. processusartis@gmail.com, Tel. nr. +370 610 42208 Įm. kodas 304836056		Objektas: Dvibučio gyvenamojo namo, Butrimonių g. 19, Vilnius, statybos projektas
A1952	Įm.vad.	I.Kabišūtė	Brėžinys: Pjūviai 1 : 100
	PV, PDV	L.Čizaitė	
	Arch.	I.Kabišūtė	Laida 0
LT	Statytojas:	UAB "Baltijos Aruodas"	
	Žymuo:	PA2019.04-PP3.02	Lapas 1
			Lapų 1

Fasadas 1-4

1 : 100

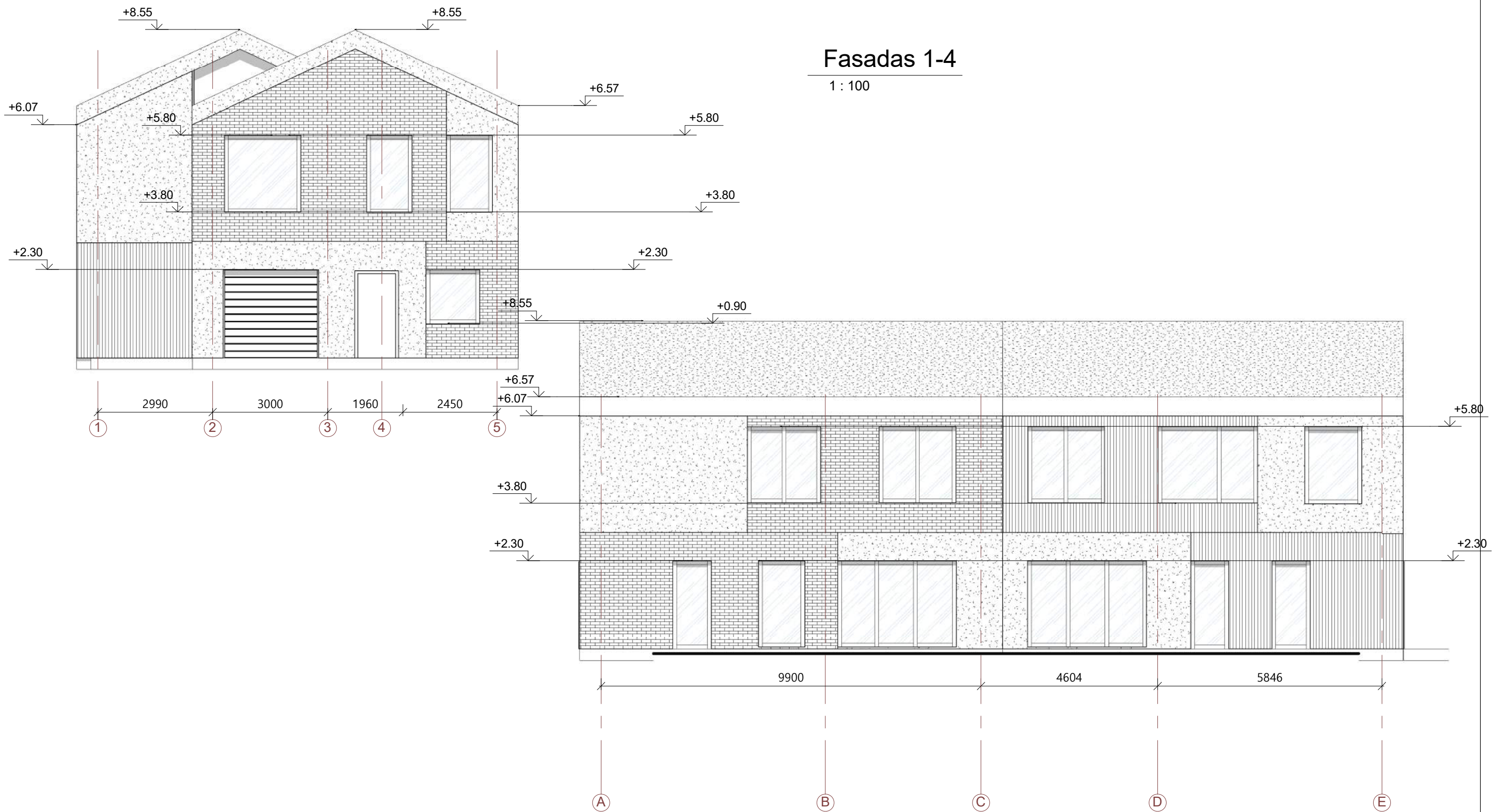

Sutartiniai žymėjimai

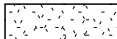
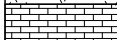
-  Pilko tinko fasadas - RAL 7016 arba skardinė apdaila
-  Šviesios baltos arba rudos klinkerio plytelės

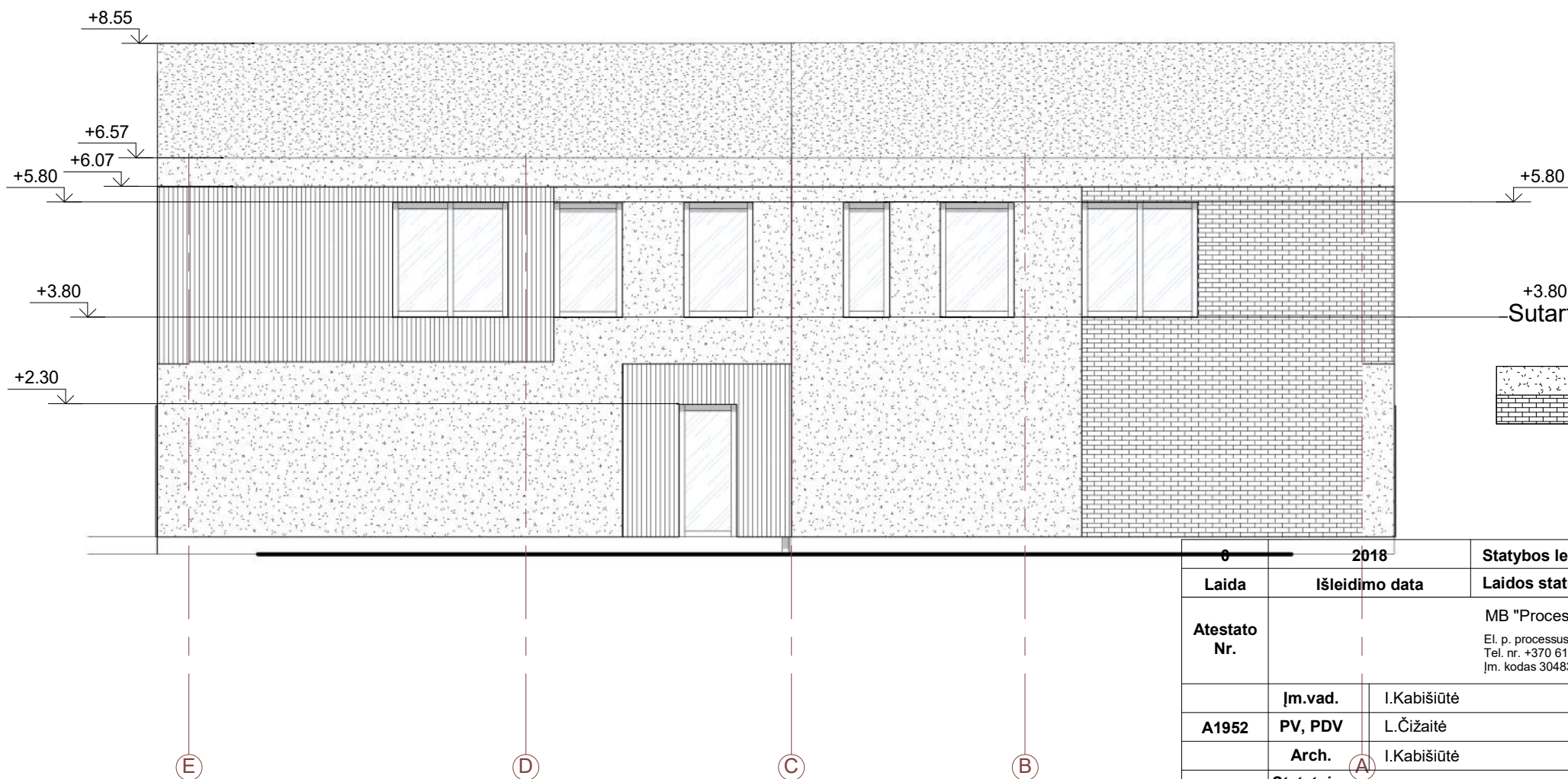

0	2018	Statybos leidimui, statybai		
Laida	Išleidimo data	Laidos statusas, išleidimo priežastis		
Atestato Nr.	MB "Processus artis" El. p. processusartis@gmail.com, Tel. nr. +370 610 42208 Įm. kodas 304836056		Objektas: Dvibučio gyvenamojo namo, Butrimonių g. 19, Vilnius, statybos projektas	
A1952	Įm.vad.	I.Kabišūtė	Brėžinys: Fasadai 1 : 100	
	PV, PDV	L.Čizaitė		
	Arch.	I.Kabišūtė	Laida 0	
LT	Statytojas:	UAB "Baltijos Aruodas"		Žymuo: PA2019.04-PP4.01
			Lapas 1	Lapų 1



Fasadas F-A

1 : 100

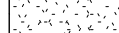
+3.80
Sutartiniai žymėjimai

-  Pilko tinko fasadas - RAL 7016 arba skardinė apdaila
-  Šviesios baltos arba rudos klinkerio plytelės

		2018	Statybos leidimui, statybai	
Laida	Išleidimo data		Laidos statusas, išleidimo priežastis	
Atestato Nr.	A1952		MB "Processus artis" El. p. processusartis@gmail.com, Tel. nr. +370 610 42208 Įm. kodas 304836056	Objektas: Dvibučio gyvenamojo namo, Butrimonių g. 19, Vilnius, statybos projektas
Im.vad.	I.Kabišūtė		Brėžinys: Fasadai 1 : 100	Laida 0
PV, PDV	L.Čizaitė			
Arch.	I.Kabišūtė		Žymuo: PA2019.04-PP4.02	Lapas 1
Statytojas:	UAB "Baltijos Aruodas"			Lapų 1



Fasadas 1-6



1 : 100



Fasadas 7-1

1 : 100

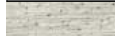
Sutartiniai žymėjimai

	Pilko tinko fasadas - RAL 7016 arba skardinė apdaila
	Šviesios (baltos) klijuojamos klikerio plytelės
	Rudos klijuojamos klikerio plytelės

PASTABOS:

1. Brėžinyje pavaizduotos sąlyginės fasadų spalvos, gali neatitikti tikrų gaminių spalvų;
2. Fasado apdailos medžiagų bei gaminių atspalviai tikslinami statybos metu.
3. Fasado apdailai naudoti Lietuvos Respublikoje sertifikuotas apdailos medžiagas.

0	2018	Statybos leidimui, statybai		
Laida	Išleidimo data	Laidos statusas, išleidimo priežastis		
Atestato Nr.	MB "Processus artis" El. p. processusartis@gmail.com, Tel. nr. +370 610 42208 Įm. kodas 304836056		Objektas: Dvibučio gyvenamojo namo, Butrimonių g. 19, Vilnius, statybos projektas	
A1952	Įm.vad.	I.Kabišiūtė	Brėžinys: Spalviniai sprendimai 1 : 100	
	PV, PDV	L.Čizaitė		
	Arch.	I.Kabišiūtė	Laida 0	
LT	Statytojas:	UAB "Baltijos Aruodas"		Žymuo: PA2019.04-PP5.01
			Lapas 1	Lapų 1

Fasadas A-F

1 : 100





Fasadas F-A

1 : 100

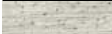

Sutartiniai žymėjimai

	Pilko tinko fasadas - RAL 7016 arba skardinė apdaila
	Šviesios (baltos) klijuojamos klikerio plytelės
	Rudos klijuojamos klikerio plytelės

PASTABOS:

- Brėžinyje pavaizduotos sąlyginės fasadų spalvos, gali neatitikti tikrų gaminių spalvų;
- Fasado apdailos medžiagų bei gaminių atspalviai tikslinami statybos metu.
- Fasado apdailai naudoti Lietuvos Respublikoje sertifikuotas apdailos medžiagas.

0	2018	Statybos leidimui, statybai	
Laida	Išleidimo data	Laidos statusas, išleidimo priežastis	
Atestato Nr.	MB "Processus artis" El. p. processusartis@gmail.com, Tel. nr. +370 610 42208 Įm. kodas 304836056	Objektas: Dvibučio gyvenamojo namo, Butrimonių g. 19, Vilnius, statybos projektas	
A1952	Įm.vad. I.Kabišiūtė PV, PDV L.Čizaitė Arch. I.Kabišiūtė	Brėžinys: Spalviniai sprendimai 1 : 100	Laida 0
LT	Statytojas: UAB "Baltijos Aruodas"	Žymuo: PA2019.04-PP5.02	Lapas 1
			Lapų 1

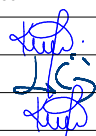

0	2018	Statybos leidimui, statybai			
Laida	Išleidimo data	Laidos statusas, išleidimo priežastis			
Atestato Nr.	MB "Processus artis" El. p. processusartis@gmail.com, Tel. nr. +370 610 42208 Įm. kodas 304836056		Objektas: Dvibučio gyvenamojo namo, Butrimonių g. 19, Vilnius, statybos projektas		
	Įm.vad.	I.Kabišūtė		Brėžinys:	Laida
A1952	PV, PDV	L.Čizaitė		3D vaizdas	0
	Arch.	I.Kabišūtė			
LT	Statytojas:	UAB "Baltijos Aruodas"		Žymuo:	PA2019.04-PP6.01
				Lapas	Lapų
				1	1

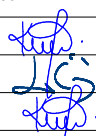

0	2018		Statybos leidimui, statybai	
Laida	Išleidimo data		Laidos statusas, išleidimo priežastis	
Atestato Nr.			MB "Processus artis" El. p. processusartis@gmail.com, Tel. nr. +370 610 42208 Įm. kodas 304836056	Objektas: Dvibučio gyvenamojo namo, Butrimonių g. 19, Vilnius, statybos projektas
	Įm.vad.	I.Kabišūtė		
	A1952	PV, PDV		L.Čizaitė
	Arch.	I.Kabišūtė		Laida 0
LT	Statytojas:	UAB "Baltijos Aruodas"		Žymuo: PA2019.04-PP6.02
				Lapas 1
				Lapų 1