

**PASTABOS:**

- Žodžio "numatoma" reikšmė - projektu "Sklypų (kad. Nr. 0101/0167:1154 ir Nr. 0101/0167:1097) Plytinės k., Pilaitės sen., Vilniaus m., detaliojo plano sprendinių sklype Nr. 1 (kad. Nr. 0101/0167:2020) koregavimas naujai numatomos reikšmės galiojančiame detalijame plane "Sklypų (kadastru Nr. 0101/0167:1154 ir Nr. 0101/0167:1097) Plytinės kaime detalusis planas";
- Žodžio "naikinama" reikšmė - reikšmės, kurios galiojo detalijame plane "Sklypų (kadastru Nr. 0101/0167:1154 ir Nr. 0101/0167:1097) Plytinės kaime detalusis planas" bei jo korekcijose ir yra naikinamos. Atitinkamai naujas reikšmės žiūrėti "Sklypų (kad. Nr. 0101/0167:1154 ir Nr. 0101/0167:1097) Plytinės k., Pilaitės sen., Vilniaus m., detaliojo plano sprendinių sklype Nr. 1 (kad. Nr. 0101/0167:2020) koregavimas";
- Nekoreguojami detaliojo plano sprendiniai ir reglamentai lieka galioti pagal "Sklypų (kad. Nr. 0101/0167:1154 ir Nr. 0101/0167:1097) Plytinės k., Pilaitės sen., Vilniaus m., detaliojo plano" sprendinius.

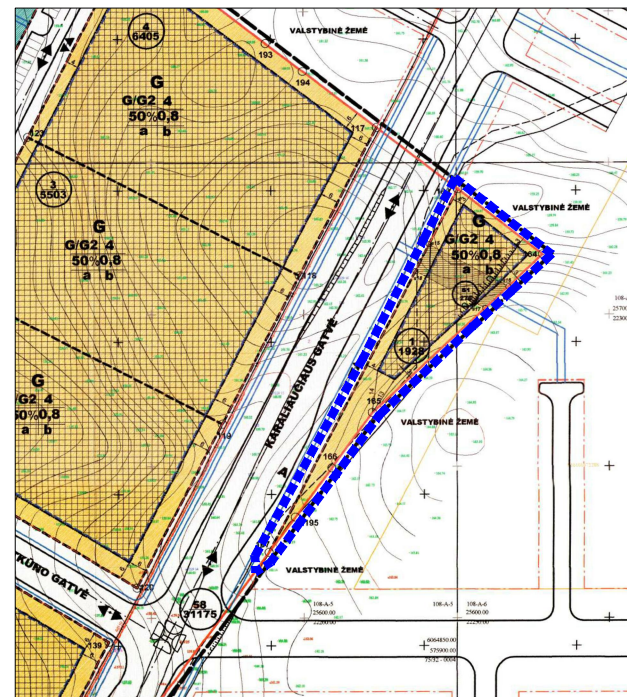

GALIOJANČIO DETALIOJO PLANO IŠTRAUKA

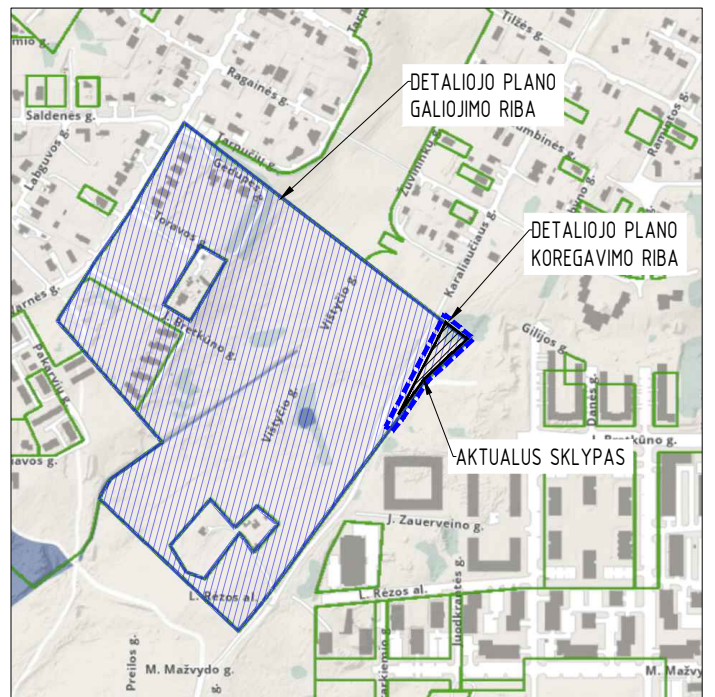

SITUACIJOS SCHEMA

KOREGUOJAMOS DETALIOJO PLANO DALIES SUTARTINIAI ŽYMĖJIMAI

	Gatvės raudonosios linijos
	Sklypų ribos
	Koreguojamo sklypo ribos
	Detaliojo plano galiojimo riba
	Sklypų (kad. Nr. 0101/0167:1984) ir Nr. 0101/0167:1908) Plytinės k., Pilaitės sen. Vilniaus m., detaliojo plano sprendinių sklype Nr. 1 (kad. Nr. 0101/0167:2020) koregavimo riba
	G/G2 Daugiabučio gyvenamojo užstatymo teritorija
	Koregavimo sprendiniais nenaikinama esamo servituto dalis (tikslinami privalomieji reikalavimai)
	Koregavimo sprendiniais numatoma nauja servituto dalis
	Koregavimo sprendiniais naikinama servituto dalis
	Servituto pavadinimas Servituto plotas
	Sklypo numeris Sklypo plotas

TIKSLINAMI PRIVALOMIEJI REIKALAVIMAI

Servituto nr.	Servituto plotas, kv.m.	Servitutas
S1*	104	S1* Naikinama servituto dalis: Servitutas praėjimui pėsčiomis, susisiekimo ir inžinerinių komunikacijų ir įrenginių statybai ir eksploatacijai
S1	309	S1 Koreguojama servituto dalis: Servitutas praėjimui pėsčiomis

SPRENDINIAMS PRITARIU:

1  
GIS sk.  
2024 02 05  
Nr.

..... (parašas)

THIS prašymo numeris: THIS1-20220807-057375

Žemės sklypo ribos pažymėtos VI "Registrų centras" duomenimis

Koordinatų sistema: LKS-1994  
Aukščių sistema: LAS07

PAREIGOS PAVARDE PAR. MB "KADASTRINIAI LT"  
Direktorius G. Š. J.K. 303572807, Laisvės pr. 60-1103, Vilnius  
Tel 8 620 31193, ELP. info@kadastriai.lt

Matavio G. Š. Geodetinio kvalifikacijos pažymėjimo Nr. 1GKY-630  
Objektas: Vilnius, Karaliaučiaus g.  
Tikslumas: horizontalios padėties-5cm, vertikalios padėties-5cm

Geodetinio kvalifikacijos pažymėjimo Nr. 1GKY-630  
BREŽINYS Topografinis planas-pilnas nrišys  
UŽSAKOVAS Mastelis Lapų sk./Nr. Data  
Užsakovas: 1:500 1/1 2022-08-08

Servituto kampų koordinatės

Taškas	Servituto S1 taškai	
	X	Y
s1	6064974.69	575897.80
s2	6064962.50	575921.35
s3	6064972.21	575931.83
s4	6064983.56	575933.19
s5	6064987.42	575928.15
s6	6064995.09	575913.34
s7	6064999.44	575910.60
s8	6064995.68	575908.66
s9	6064992.19	575912.42
s10	6064986.94	575922.55
s11	6064981.31	575929.90
s12	6064973.49	575928.96
s13	6064969.04	575921.46
s14	6064979.90	575900.49

Planavimo organizatorius:  
Vilniaus miesto savivaldybės administracijos direktorius

Planavimo iniciatorius:

Planavimo rengėjas: UAB „ARCHICOM“ Antakalnio g. 48A-205, Vilnius, Įm.k. 300636599

ATP1398	PV. Arch.	D. Č	2024
	Arch.	G. Vė	2024

**ARCHICOM**

Objektas  
Sklypų (kad. Nr. 0101/0167:1154 ir Nr. 0101/0167:1097) Plytinės k., Pilaitės sen., Vilniaus m., detaliojo plano sprendinių sklype Nr. 1 (kad. nr. 0101/0167:2020) koregavimas

Brėžinys

PAGRINDINIS BRĖŽINYS M 1:500

Laida	0
Lapas	Lapų
1	1

Objektas Dokum. Nr. TP-24-01 B1