

GRAFINÉ DALIS



**VIZUALIZACIJA NR1: PAUKŠČIO SKRYDŽIO**



VIZUALIZACIJA NR2: UPĖS IŠKLOTINĖ



**VIZUALIZACIJA NR3: B KVARTALO VIDINĖ ERDVĖ**



**VIZUALIZACIJA NR4: B KVARTALO VIDINĖ ERDVĖ**



SITUACIJOS SCHEMA

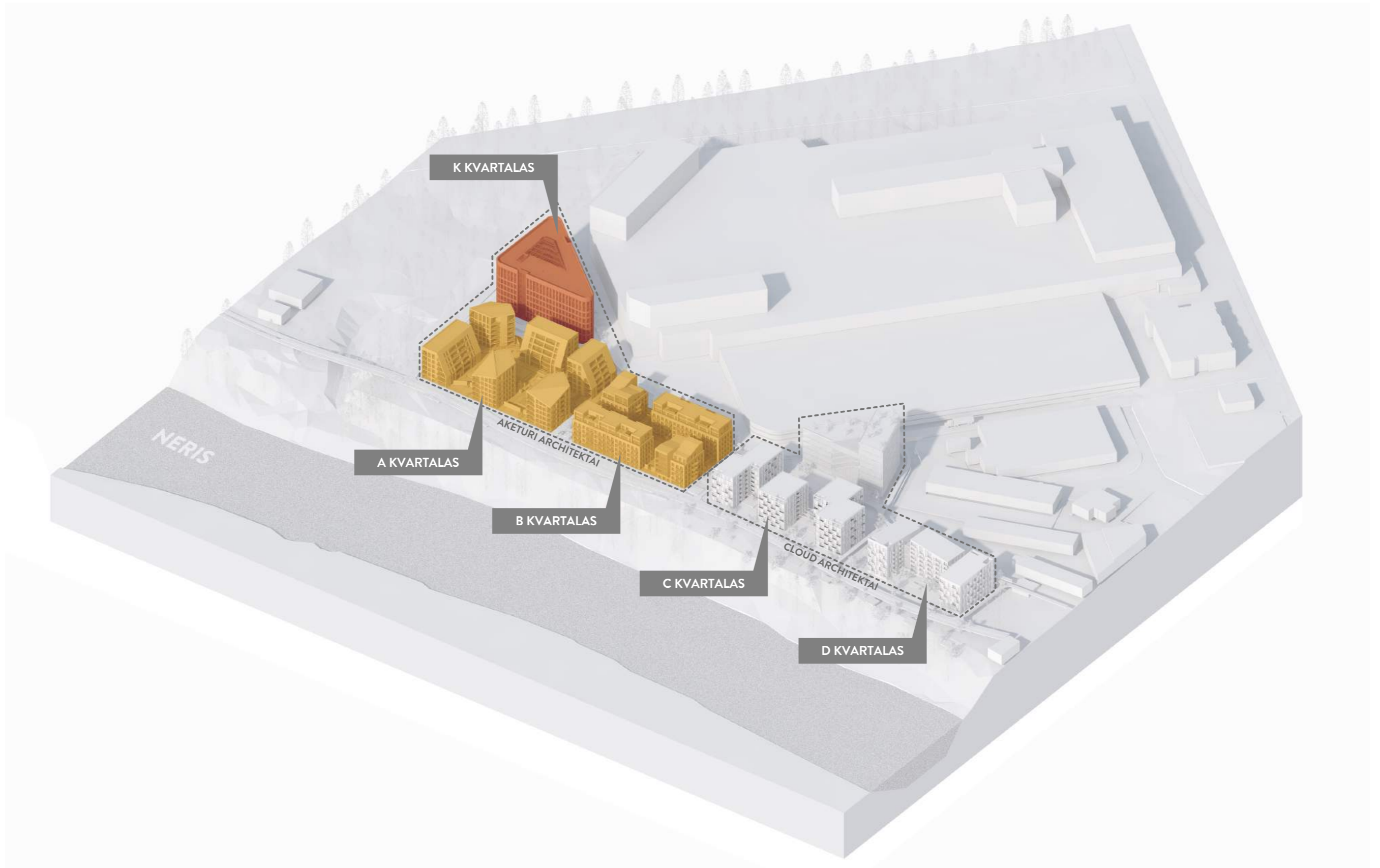

AKSONOMETRINĖ SCHEMA







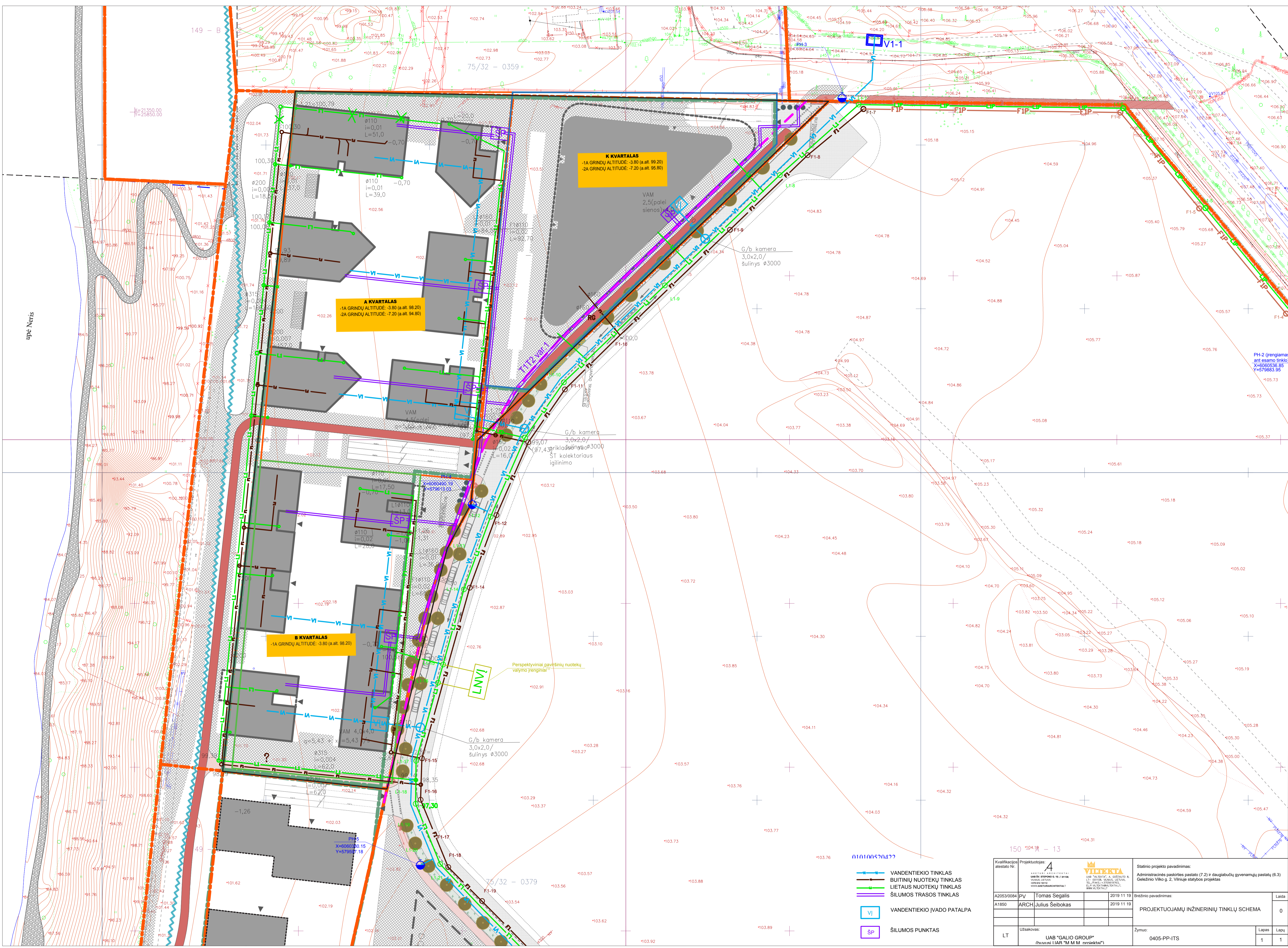

**K KVARTALAS**  
 -1A GRINDŲ ALTIITUDE: -3.80 (a.alt. 99.20)  
 -2A GRINDŲ ALTIITUDE: -7.20 (a.alt. 95.80)

**A KVARTALAS**  
 -1A GRINDŲ ALTIITUDE: -3.80 (a.alt. 98.20)  
 -2A GRINDŲ ALTIITUDE: -7.20 (a.alt. 94.80)

**B KVARTALAS**  
 -1A GRINDŲ ALTIITUDE: -3.80 (a.alt. 98.20)

- VANDENTIEKIO TINKLAS
- BUITINIŲ NUOTEKŲ TINKLAS
- LIETAUS NUOTEKŲ TINKLAS
- ŠILUMOS TRASOS TINKLAS
- VI VANDENTIEKIO ĮVADO PATALPA
- SP ŠILUMOS PUNKTAS

|                              |                      |   |  |             |
|------------------------------|----------------------|---|--|-------------|
| Kvalifikacijos atestato Nr.: | Projekto autorius:   |   | Statinio projekto pavadinimas:   | Laida       |
| A2053/0084                   | PV Tomas Segalis     |   | Administracinės paskirties pastato (7.2) ir daugiabučių gyvenamųjų pastatų (6.3) Geležinio Vilko g. 2. Vilniaus statybos projektas |             |
| A1850                        | ARCH Julius Šeibokas | 2019 11 19                                      | Brežinio pavadinimas:  | Lapas Lapų  |
|                              |                      | 2019 11 19                                      | PROJEKTUOJAMŲ INŽINERINIŲ TINKLŲ SCHEMA  |             |
| LT                           | Užsakovas:           | UAB "GALIO GROUP" (buvusi IJAR "M.M. nrniekai") | Zymuo:   | 0405-PP-ITS |

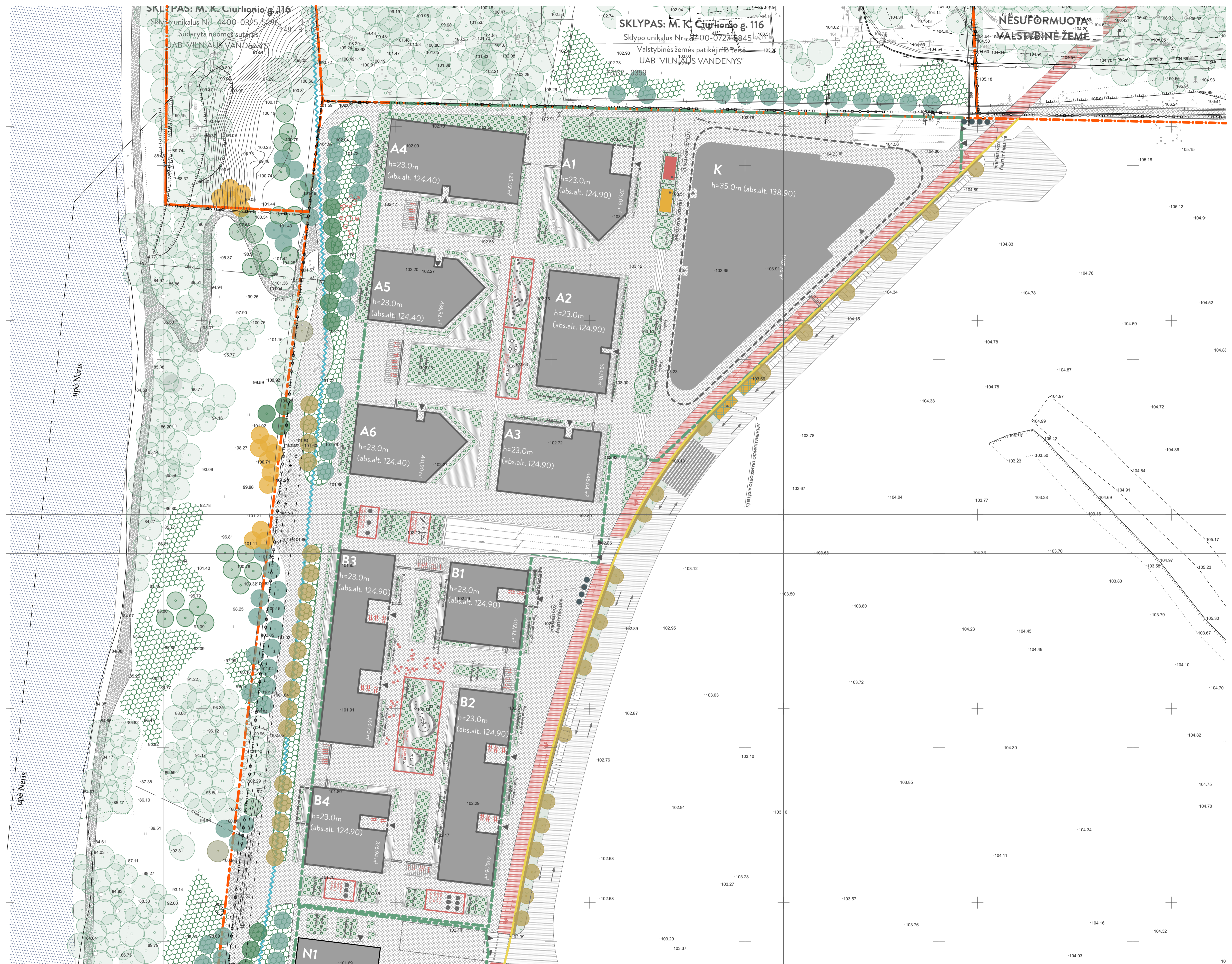

Objekto vieta

SĮ „Vilniaus planas“  
Geografinė informacinių sistemų paslaugos  
Dovilskis, Radvilų g. 10, LT-01103 Vilnius

Projekto (dokumento) parengėjas, patvirtinantis  
UAB „Vilniaus planas“  
M. Tamulevičius, UAB „Vilniaus planas“

| № | Įrašo pavadinimas  | V. Pavardė       | Pareizis | Data       | Pastabos |
|---|--|------------------|----------|------------|----------|
| 1 | Vidinio ir sav. miesto planų departamento žemės duomenų skyriaus | R. B. B. B.      |          | 2018.02.20 | 9 lapai  |
| 2 | „Vilniaus tiltų statyba“, AB                                     | M. K. Ciurlionis |          | 2018.05.10 |          |
| 3 | „TEJA LIETUVA“, AB   | D. Jankauskas    |          | 2018.07.04 |          |
| 4 | UAB „Vilniaus gatvių apšvietimo sistemos projektavimas“          | A. Anonimas      |          | 2018.07.04 |          |
| 5 | AB „ENERGARDAS SĄJUNGOS OPERATORIUS“                             | E. Štikonas      |          | 2018.07.04 |          |
| 6 | UAB „VITL“   | L. Štikonas      |          | 2018.07.04 |          |
| 7 | AB „LITGRID“ Reg. Nr. 2933                                       | S. Machozas      |          | 2018.07.04 |          |
| 8 | UAB „Stadion“  | S. Machozas      |          | 2018.07.04 |          |

Sudarytojas: Modestas Tamulevičius  
Klaipėdos v. 110, 110-030, Klaipėda

Projekto (dokumento) parengėjas, patvirtinantis  
UAB „NT GEODEZIA“  
M. Tamulevičius, UAB „NT GEODEZIA“

Užsakovas: UAB „Unitectus“  
Objektas: teritorijos geležinio vilko  
Vilniaus, NT  
geodezija

PARENGTAS V. PAVARDĖ PARABŲ DATA  
DIREKTORIUS M. Tamulevičius 2018-06  
VYKDYTOJAS M. Tamulevičius 2018-06  
M. Tamulevičius kvalifikacijos pažymėjimo nr.: IGRV-547

Mastelis: 1:500 Lapas Nr.: 1/3

SUTARTINIAI ŽYMĖJIMAI:

|  |                               |  |   |  |                                       |  |                |  |              |  |                     |  |                |  |                   |  |                   |  |                         |  |                  |
|--|-------------------------------|--|---|--|---------------------------------------|--|----------------|--|--------------|--|---------------------|--|----------------|--|-------------------|--|-------------------|--|-------------------------|--|------------------|
|  | SKLYPŲ RIBOS                  |  | POŽEMINĖ STATYBOS RIBA                            |  | VAISMEDŽIAI                           |  | LIEPA MAŽALAPĖ |  | AŽUOLAS      |  | KLEVAS PAPERASTASIS |  | KITI LAPUOČIAI |  | PUŠIS PAPERASTOJI |  | KITI SPYGLIUOČIAI |  | MEDŽIAI KLAMBUOSE       |  | ESAMI MEDŽIAI    |
|  | VEJA EKSTENSYVUS APŽELDINIMAS |  | KLOMBAI INTENSYVUS/PUSIAU INTENSYVUS APŽELDINIMAS |  | KRŪMAI PUSIAU INTENSYVUS APŽELDINIMAS |  | KELIAS         |  | PĖSČIŲ TAKAI |  | NATŪRALI SKALDA     |  | NERIS          |  | EURO VELO TAKAI   |  | DVIRAČIŲ TAKAI    |  | VAIKŲ ŽAIDIMO AIKŠTELĖS |  | SKULPTŪRŲ VIETOS |
|  | PROJEKTŲ RENGIMO RIBA         |  |   |  |                                       |  |                |  |              |  |                     |  |                |  |                   |  |                   |  |                         |  |                  |

|                  |  |   |            |  |
|------------------|--|---|------------|--|
| Kv. sk. Nr.      | AKETURI ARCHITEKTAI  |   |            | Statinio projekto pavadinimas:   |
|                  | Bv. STEPODAS 16 VILNIAUS L. 01016, WWW.AKETURIARCHITEKTAI.LT |   |            | Administracinės pastatų pastatų (7.2) ir daugiabučių gyvenamųjų pastatų (8.3) Galvinsko Vilko g. 2, Vilniaus miesto savivaldybės projektas |
| A263             | PV   | T. SEGALIS  | 2020-04-10 | Dokumento pavadinimas:   |
| A1468            | POV...   | M. REKEVIČIENE                                    | 2020-04-10 | STATINIO ARCHITEKTŪROS DALIS   |
| A1451            | ARCH   | L. REKEVIČIUS                                     | 2020-04-10 | Dokumento pavadinimas:   |
|                  | ARCH   | E. DRAPANAUŠKIS                                   | 2020-04-10 | Sklypo planas, plotas  |
|                  | ARCH   | V. MIKEVIČIUTE                                    | 2020-04-10 | M 1:500, 1:384.89, 1:626.02, 1:1343.43   |
|                  | Stalygis:  | UAB "GALIO GROUP" (buvusi UAB "M.M.M. projektai") |            | Dokumento žymos:   |
| Kalbos trump. LT |  |   |            | A114_PP_SA_A.03.6  |
|                  |  |   |            | LAIDA  |
|                  |  |   |            | 1  |
|                  |  |   |            | LAPŲ LAPAI   |
|                  |  |   |            | 1 1  |

**PJŪVIAI IR IŠKLOTINĖS**



IŠKLOTINĖ A1

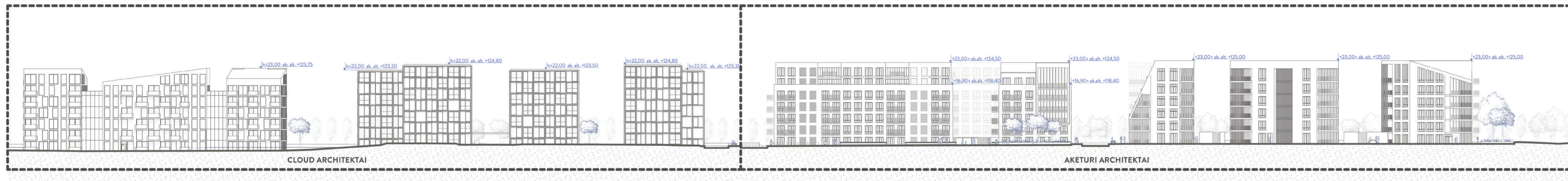

CLOUD ARCHITEKTAI

AKETURI ARCHITEKTAI

IŠKLOTINĖ A2 (GATVĖS IŠKLOTINĖ)

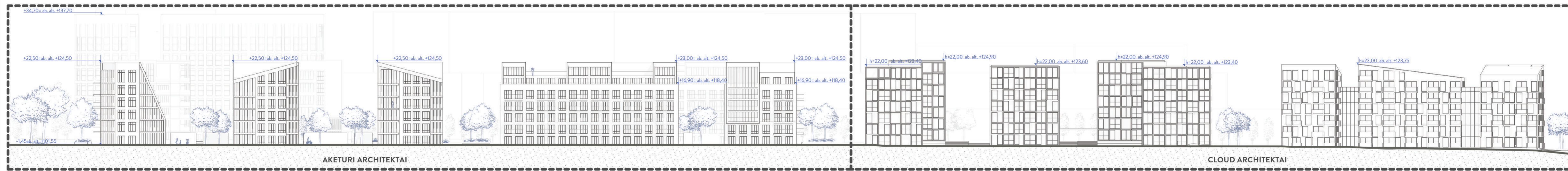

AKETURI ARCHITEKTAI

CLOUD ARCHITEKTAI

IŠKLOTINĖ A1 (NERIES UPĖS IŠKLOTINĖ)

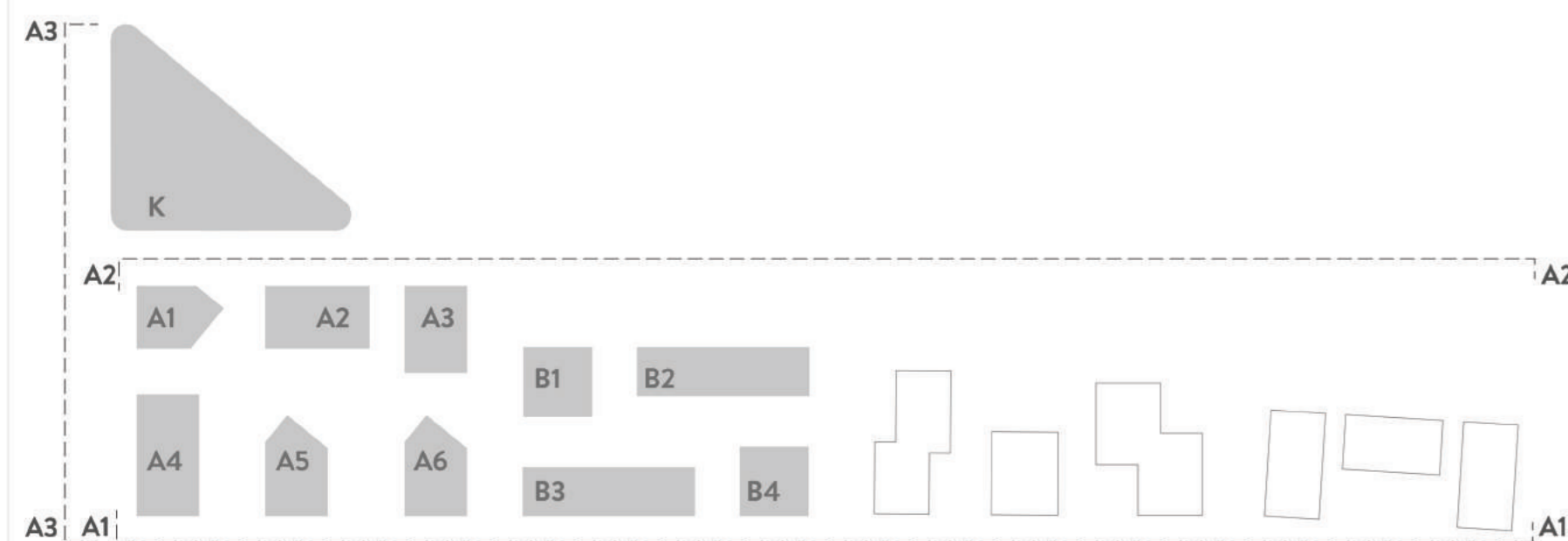

|                    |  |                 |            |  |      |
|--------------------|--|-----------------|------------|--|------|
| Kvėl. Gėk. Nr.     | <b>AKETURI ARCHITEKTAI</b>                           |                 |            | Statinio projekto pavadinimas:<br>Administracinės pastatų pastatai (7.2) ir daugiabučiu gyvenamųjų pastatų (6.3)<br>Gedėrno Vilko g. 2. Viniaga statybos projektas |      |
|                    | Statinio projekto parengimo data: 2019-12-16         |                 |            |  |      |
| A2053              | PV   | T. SEGALIS      | 2019-12-16 | Statinio projekto parengimo data: 2019-12-16   |      |
| A1468              | POJ.   | M. REKEVIČIENĖ  | 2019-12-16 | STATINIO ARCHITEKTŪROS DALIS   |      |
| A1451              | ARCH   | L. REKEVIČIUS   | 2019-12-16 | Statinio projekto parengimo data: 2019-12-16   |      |
|                    | ARCH   | E. DRAPANAUŠKIS | 2019-12-16 | IŠKLOTINĖS A1, A2, A3  |      |
|                    | ARCH   | V. MITKEVIČIUTE | 2019-12-16 | M 1:500  |      |
| Stalyjejas:        | UAB "GALIO GROUP"<br>(buvusi UAB "M.M.M. projektai") |                 |            | A114_PP_SA_A02.9.1   |      |
| Kaibol. kurgis. LT |  |                 |            | LAPŲ   | LAPŲ |
|                    |  |                 |            | 1  | 1    |



IŠKLOTINĖ A4 (ADMINISTRACINIS PASTATAS)

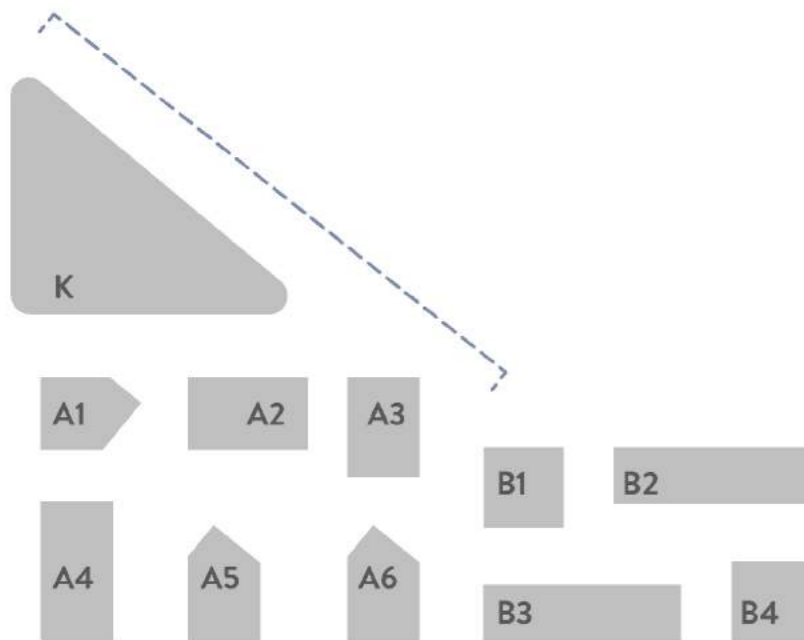

|                  |  |                 |                    |            |   |            |
|------------------|--|-----------------|--------------------|------------|---|------------|
| Kval. dok. Nr.   | <b>AKETURI ARCHITEKTAI</b>   |                 |                    |            | Statinio projekto pavadinimas:  |            |
|                  | ŠV. STEPONO G. 18 VILNIUS LT-01138 WWW.AKETURIARCHITEKTAI.LT<br>INFO@AKETURIARCHITEKTAI.LT 851216112 |                 |                    |            | Administracinės paskirties pastato (7.2) ir daugiabučių gyvenamųjų pastatų (6.3)<br>Geležinio Vilko g. 2, Vilniuje statybos projektas |            |
| A2053            | PV   | T. SEGALIS      |                    | 2019-12-13 | Dokumento pavadinimas:  |            |
| A1468            | PDV <sub>2019</sub>  | M. REKEVIČIENĖ  | <i>[Signature]</i> | 2019-12-13 | STATINIO ARCHITEKTŪROS DALIS  |            |
| A1451            | ARCH   | L. REKEVIČIUS   | <i>[Signature]</i> | 2019-12-13 | Dokumento pavadinimas:  |            |
|                  | ARCH   | E. DRAPANAUSKIS | <i>[Signature]</i> | 2019-12-13 | IŠKLOTINĖ A4 (ADMINISTRACINIS PASTATAS)   | LAI DA     |
|                  | ARCH   | V. MITKEVIČIŪTĖ | <i>[Signature]</i> | 2019-12-13 | M 1:500   | 1          |
| Kalbos trump. LT | Statytojas:  |                 |                    |            | Dokumento žymuo:  | LAPŲ LAPAI |
|                  | UAB "GALIO GROUP"<br>(buvusi UAB "M.M.M. projektai")   |                 |                    |            | A114_PP_SA_A.02.9.2   | 1 1        |

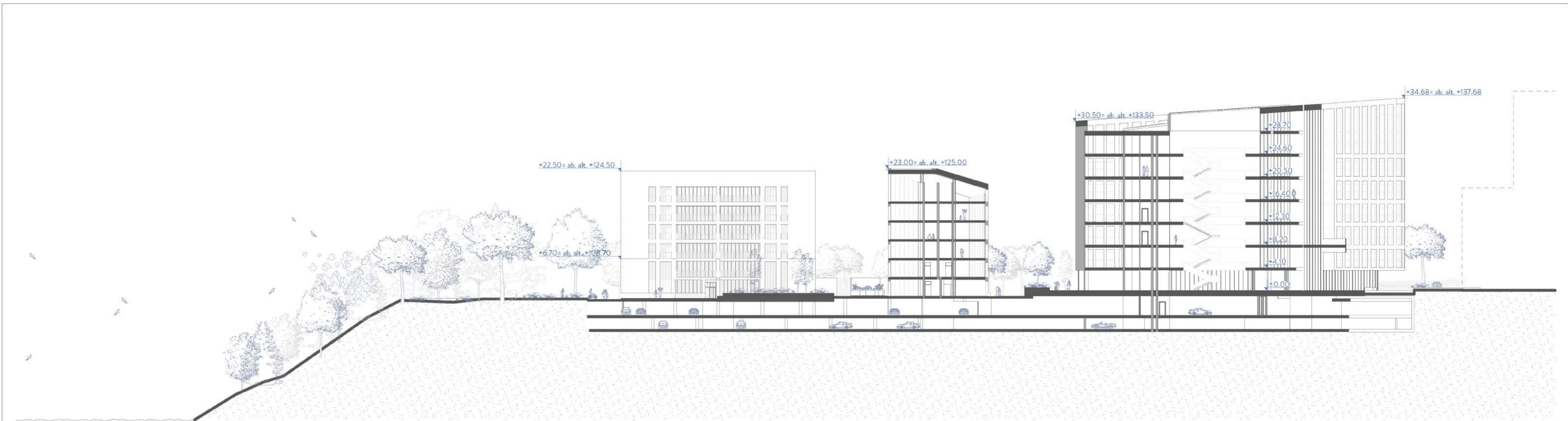

PJŪVIS A5

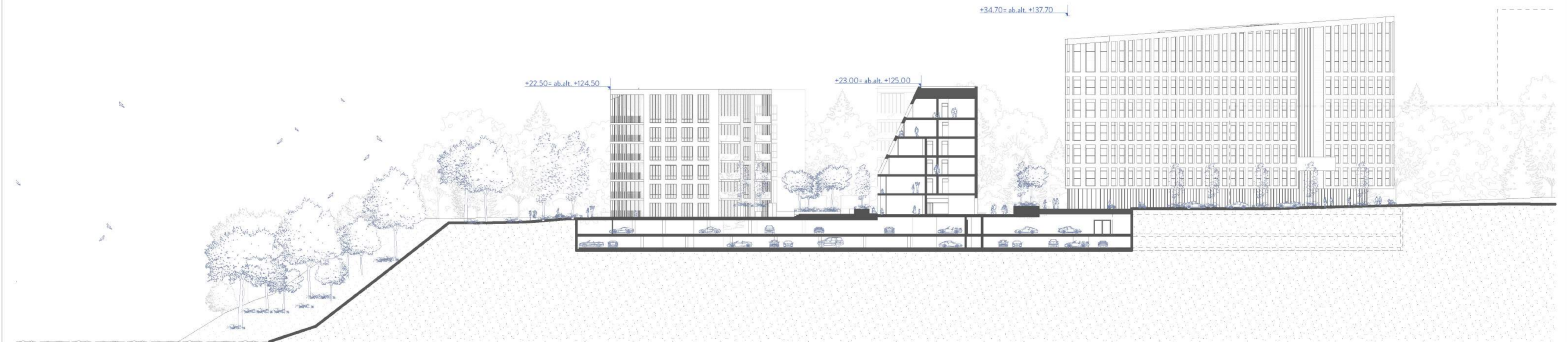

PJŪVIS A6

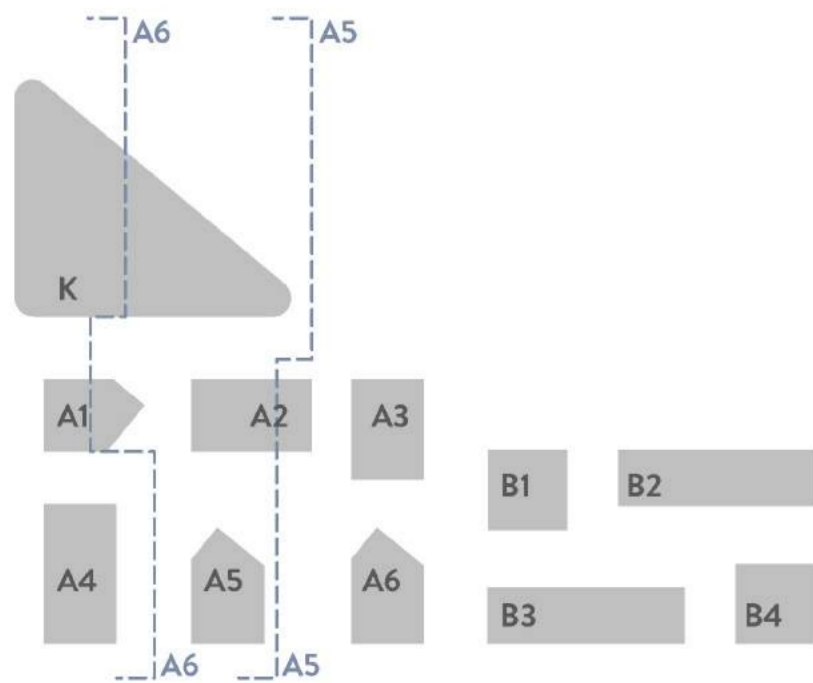

|                   |   |                 |                        |            |  |       |
|-------------------|---|-----------------|------------------------|------------|--|-------|
| Kval. dok. Nr.    | <b>AKETURI ARCHITEKTAI</b>  |                 |                        |            | Statinio projekto pavadinimas:<br>Administracinės paskirties pastato (7.2) ir daugiabučių gyvenamųjų pastatų (6.3) Geležinio Vilko g. 2, Vilniuje statybos projektas |       |
|                   | SV: STEPNONIG.18 VILNIUS LT01138   WWW.AKETURIARCHITEKTAI.LT   INFO@AKETURIARCHITEKTAI.LT   85 12 01 12 |                 |                        |            |  |       |
| A2053             | PV  | T. SEGALIS      |                        | 2019-12-13 | Dokumento pavadinimas:   |       |
| A1468             | PDV...  | M. REKEVIČIENĖ  | <i>M. Rekevičienė</i>  | 2019-12-13 | STATINIO ARCHITEKTŪROS DALIS   |       |
| A1451             | ARCH  | L. REKEVIČIUS   | <i>L. Rekevičius</i>   | 2019-12-13 |  |       |
|                   | ARCH  | E. DRAPANAUSKIS | <i>E. Drapanauskis</i> | 2019-12-13 | Dokumento pavadinimas:   |       |
|                   | ARCH  | V. MITKEVIČIŪTĖ | <i>V. Mitkevičiūtė</i> | 2019-12-13 | PJŪVIAI A5, A6   |       |
|                   |   |                 |                        |            | M 1:500  |       |
|                   |   |                 |                        |            | Dokumento žymuo:   |       |
| Kaibos. trump. LT | Statytojas:<br><b>UAB "GALIO GROUP"</b><br>(buvusi UAB "M.M.M. projektai")                              |                 |                        |            | A114_PP_SA_A.02.9.3  |       |
|                   |   |                 |                        |            | LAPJ   | LAPAI |
|                   |   |                 |                        |            | 1  | 1     |

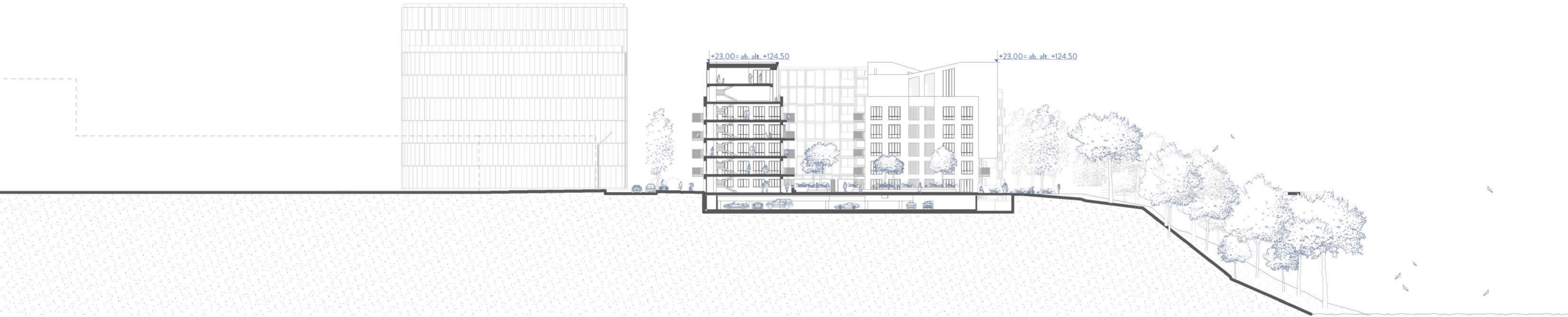

PJŪVIS A8



PJŪVIS A7

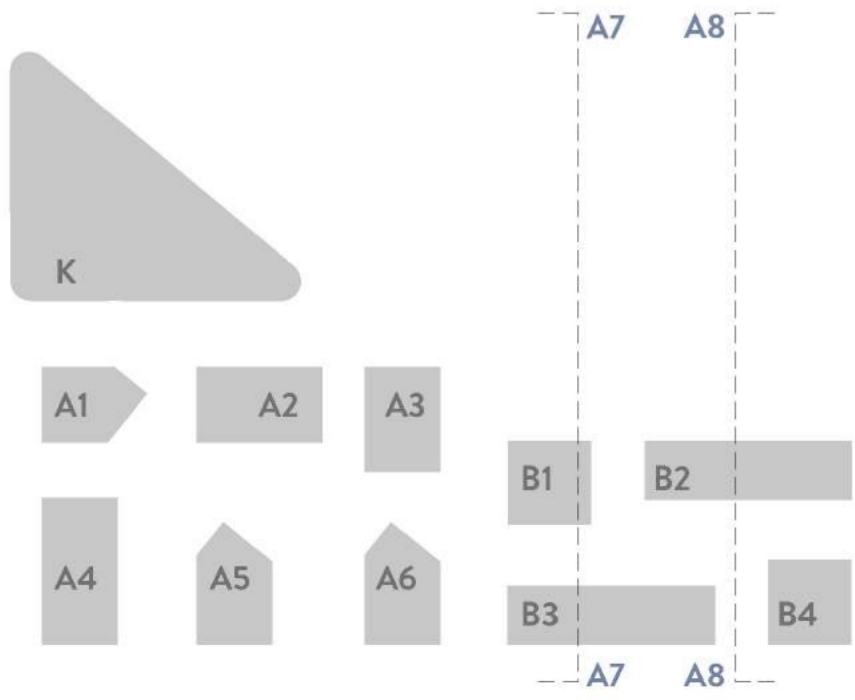

|                  |   |                 |  |            |  |       |
|------------------|---|-----------------|--|------------|--|-------|
| Kvat. dok. Nr.   | <b>AKETURI ARCHITEKTAI</b>  |                 |  |            | Statinio projekto pavadinimas:   |       |
|                  | ŠV. STEPONO G. 18 VILNIUS LT-01138 WWW.AKETURIARCHITEKTAI.LT INFO@AKETURIARCHITEKTAI.LT 851219112 |                 |  |            | Administracinės paskirties pastato (7.2) ir daugiabučių gyvenamųjų pastatų (6.3) Geležinio Vilko g. 2, Vilniuje statybos projektas |       |
| A2053            | PV  | T. SEGALIS      |  | 2019-12-17 | Dokumento pavadinimas:   |       |
| A1468            | PDV <sub>arch</sub>   | M. REKEVIČIENĖ  |  | 2019-12-17 | STATINIO ARCHITEKTŪROS DALIS   |       |
| A1451            | ARCH  | L. REKEVIČIUS   |  | 2019-12-17 | Dokumento pavadinimas:   |       |
|                  | ARCH  | E. DRAPANAUSKIS |  | 2019-12-17 | PJŪVIAI A7, A8   |       |
|                  | ARCH  | V. MITKEVIČIŪTĖ |  | 2019-12-17 | M 1:500  |       |
| Kalbos trump. LT | Statytojas:   |                 |  |            | Dokumento žymuo:   |       |
|                  | UAB "GALIO GROUP" (buvusi UAB "M.M.M. projektai")   |                 |  |            | A114_PP_SA_A.02.9.4  |       |
|                  |   |                 |  |            | LAPŲ   | LAPAI |
|                  |   |                 |  |            | 1  | 1     |

„K“ KVARTALAS



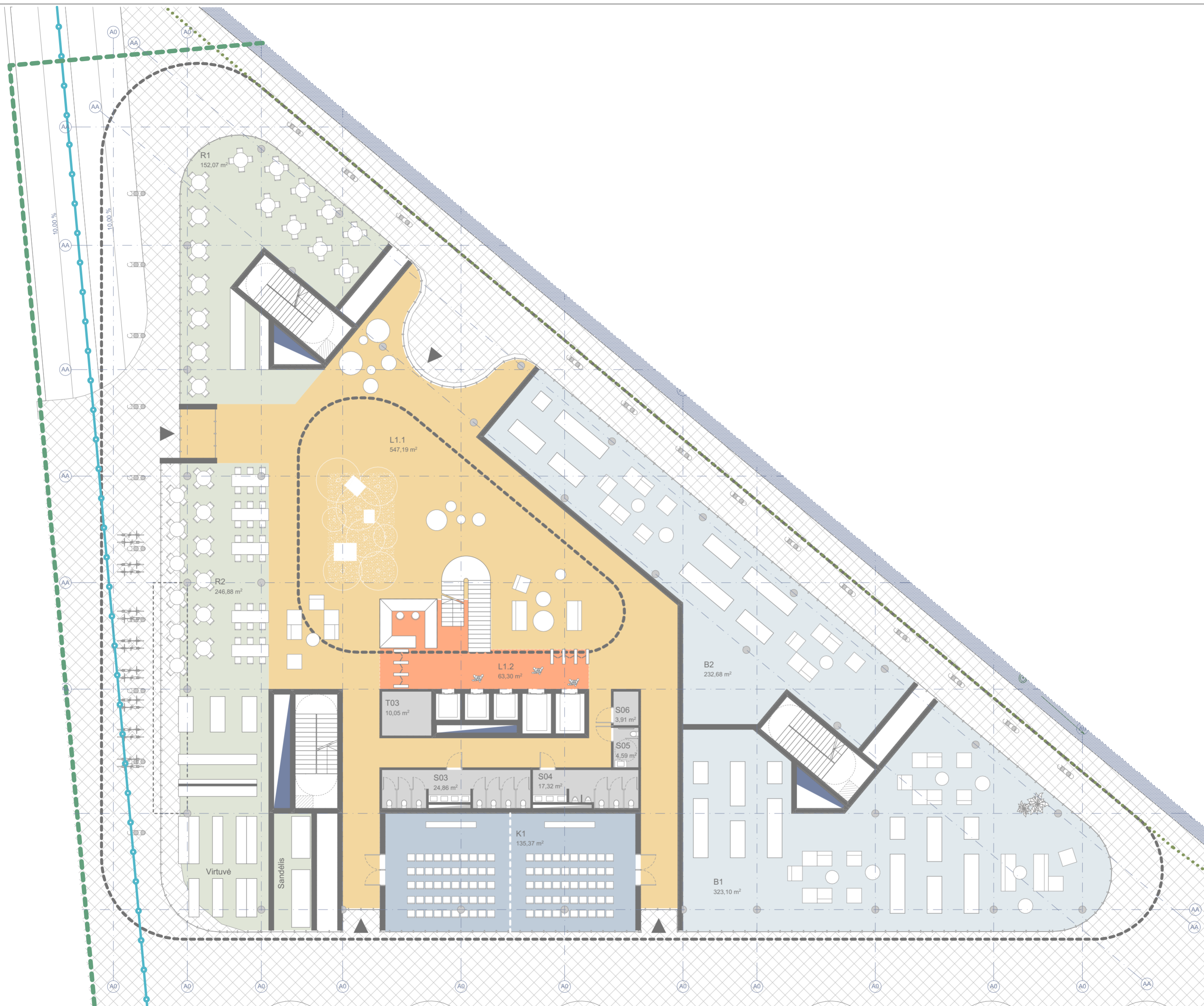

**K kvartalas 1 Aukštas**

| Nr. | PAVADINIMAS                   | Plotas |
|-----|-------------------------------|--------|
| K1  | B1 Komerčinės patalpos        | 323,10 |
|     | B2 Komerčinės patalpos        | 232,68 |
|     | K1 Konferencijų salės         | 135,37 |
|     | L1.1 Vestibiulis              | 547,19 |
|     | L1.2 Praėjimo kontrolė        | 63,30  |
|     | R1 Kavinė                     | 152,08 |
|     | R2 Viešas maitinimas          | 246,89 |
|     | S03 Moterų WC                 | 24,86  |
|     | S04 Vyrų WC                   | 17,32  |
|     | S05 WC pritaikytas ŽN         | 4,59   |
|     | S06 Vaiko priežiūros kambarys | 3,91   |
|     | T03 Techninė patalpa          | 10,05  |
|     | <b>1 761,34 m<sup>2</sup></b> |        |

**BENDRAS PLOTAS: 14 650 m<sup>2</sup>**

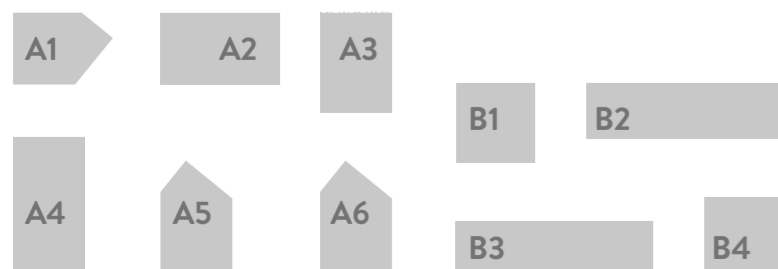
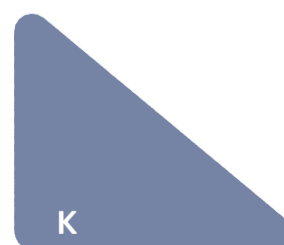

|                   |   |                 |                |  |  |       |
|-------------------|---|-----------------|----------------|--|--|-------|
| Kval. dok. Nr.    | <b>AKETURI ARCHITEKTAI</b>  |                 |                |  | Statinio projekto pavadinimas:<br>Administracinės paskirties pastato (7.2) ir daugiabučių gyvenamųjų pastatų (6.3) Geležinio Vilko g. 2, Vilniuje statybos projektas |       |
|                   | SV: STEPONG G. 18, VILNIUS, LT-01138 WWW.AKETURIARCHITEKTAI.LT INFO@AKETURIARCHITEKTAI.LT 861216112 |                 |                |  |  |       |
|                   | A2053   | PV              | T. SEGALIS     | 2020-03-18   |  |       |
|                   | A1468   | PDV...          | M. REKEVIČIENĖ | 2020-03-18   |  |       |
| A1451             | ARCH  | L. REKEVIČIUS   | 2020-03-18     | Dokumento pavadinimas:<br>STATINIO ARCHITEKTŪROS DALIS |  |       |
|                   | ARCH  | E. DRAPANAUSKIS | 2020-03-18     | Dokumento pavadinimas:<br>1 AUKŠTAS                    | LAIDA  |       |
|                   | ARCH  | V. MITKEVIČIŪTĖ | 2020-03-18     | M 1:200  | 1  |       |
| Statytojas:       | UAB "GALIO GROUP" (buvusi UAB "M.M.M. projektai")   |                 |                |  | Dokumento žymus:<br>A114_PP_SA_A.03.10.3   |       |
| Kalbos: trump. LT |   |                 |                |  | LAPŲ   | LAPAI |
|                   |   |                 |                |  | 1  | 1     |

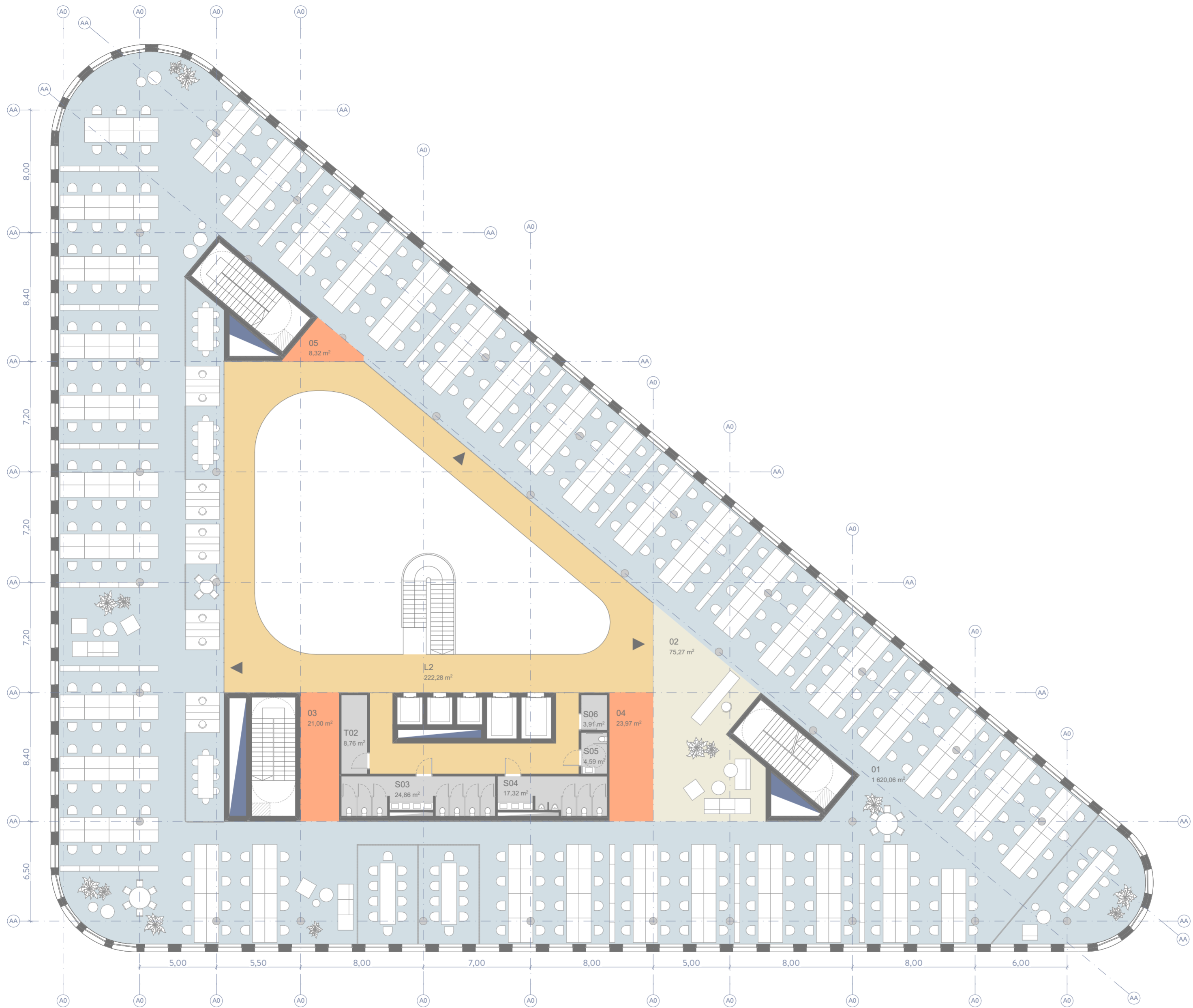

**2 Aukšto patalpų eksplikacija**

| Nr.       | PAVADINIMAS               | Plotas           |
|-----------|---------------------------|------------------|
| <b>K2</b> |                           |                  |
| L2        | Holas                     | 222,27           |
| S03       | Moterų WC                 | 24,86            |
| S04       | Vyrų WC                   | 17,32            |
| S05       | WC pritaikytas ŽN         | 4,59             |
| S06       | Vaiko priežiūros kambarys | 3,91             |
| T02       | Techninė patalpa          | 8,76             |
|           |                           | <b>281,71 m²</b> |

**K2.1 BIURAS NR01**

|    |            |                    |
|----|------------|--------------------|
| 01 | Darbo zona | 1 620,07           |
| 02 | Recepcija  | 75,27              |
| 03 | Virtuvė    | 21,00              |
| 04 | Virtuvė    | 23,97              |
| 05 | Virtuvė    | 8,32               |
|    |            | <b>1 748,63 m²</b> |
|    |            | 2 030,34 m²        |

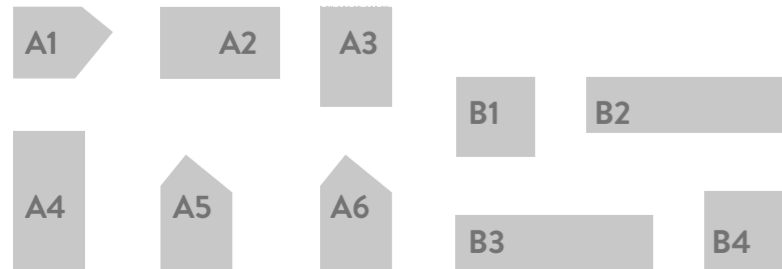
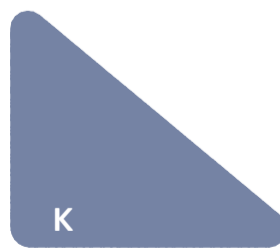

|                   |   |                 |                |  |  |       |
|-------------------|---|-----------------|----------------|--|--|-------|
| Kval. dok. Nr.    | <b>AKETURI ARCHITEKTAI</b>  |                 |                |  | Statinio projekto pavadinimas:<br>Administracinės paskirties pastato (7.2) ir daugiabučių gyvenamųjų pastatų (6.3) Geležinio Vilko g. 2, Vilniuje statybos projektas |       |
|                   | SV: STEPONG G. 18, VILNIUS, LT-01138 WWW.AKETURIARCHITEKTAI.LT INFO@AKETURIARCHITEKTAI.LT 861216112 |                 |                |  |  |       |
|                   | A2053   | PV              | T. SEGALIS     | 2020-03-18   |  |       |
|                   | A1468   | PDV...          | M. REKEVIČIENĖ | 2020-03-18   |  |       |
| A1451             | ARCH  | L. REKEVIČIUS   | 2020-03-18     | Dokumento pavadinimas:<br>STATINIO ARCHITEKTŪROS DALIS |  |       |
|                   | ARCH  | E. DRAPANAUSKIS | 2020-03-18     | Dokumento pavadinimas:<br>2 aukšto planas (1 biuras)   | LAIDA  |       |
|                   | ARCH  | V. MITKEVIČIŪTĖ | 2020-03-18     | M 1:200  | 1  |       |
| Statytojas:       | UAB "GALIO GROUP" (buvusi UAB "M.M.M. projektai")   |                 |                |  | Dokumento žymuo:<br>A114_PP_SA_A.03.10.4   |       |
| Kalbos: trump. LT |   |                 |                |  | LAPŲ   | LAPAI |
|                   |   |                 |                |  | 1  | 1     |

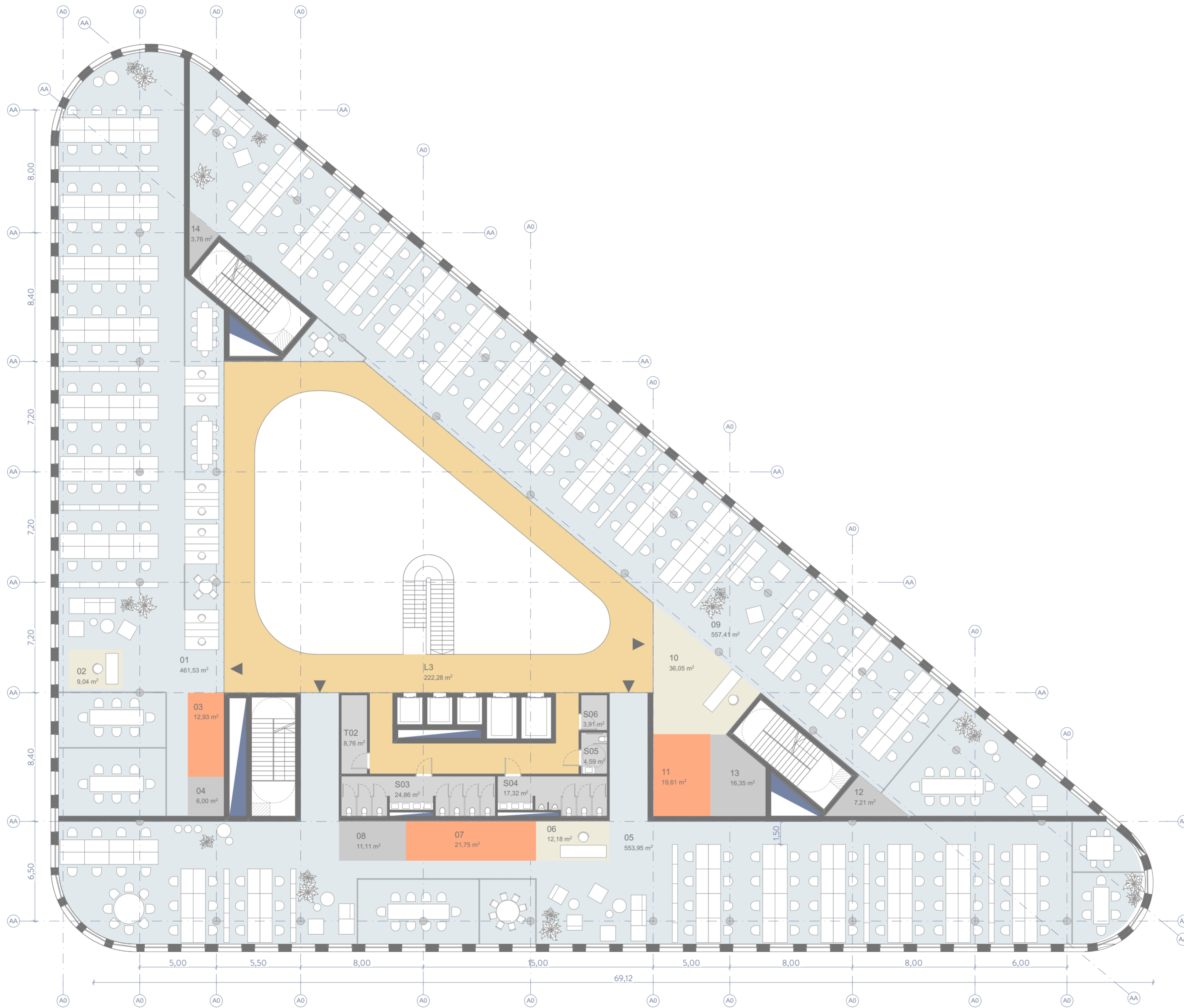

### 3 Aukšto patalpų eksplikacija

| Nr.                     | PAVADINIMAS               | Plotas                        |
|-------------------------|---------------------------|-------------------------------|
| <b>K3</b>               |                           |                               |
| L3                      | Holas                     | 222,27                        |
| S03                     | Moterų WC                 | 24,86                         |
| S04                     | Vyrų WC                   | 17,32                         |
| S05                     | WC pritaikytas ŽN         | 4,59                          |
| S06                     | Vaiko priežiūros kambarys | 3,91                          |
| T02                     | Techninė patalpa          | 8,76                          |
|                         |                           | <b>281,71 m<sup>2</sup></b>   |
| <b>K3.1 BIURAS NR01</b> |                           |                               |
| 01                      | Darbo zona                | 461,53                        |
| 02                      | Recepcija                 | 9,04                          |
| 03                      | Virtuvė                   | 12,93                         |
| 04                      | Pagalbinė patalpa         | 6,00                          |
|                         |                           | <b>489,50 m<sup>2</sup></b>   |
| <b>K3.2 BIURAS NR02</b> |                           |                               |
| 05                      | Darbo zona                | 553,96                        |
| 06                      | Recepcija                 | 12,18                         |
| 07                      | Virtuvė                   | 21,75                         |
| 08                      | Pagalbinė patalpa         | 11,11                         |
|                         |                           | <b>599,00 m<sup>2</sup></b>   |
| <b>K3.3 BIURAS NR03</b> |                           |                               |
| 09                      | Darbo zona                | 557,41                        |
| 10                      | Recepcija                 | 36,05                         |
| 11                      | Virtuvė                   | 19,61                         |
| 12                      | Pagalbinė patalpa         | 7,21                          |
| 13                      | Pagalbinė patalpa         | 16,35                         |
| 14                      | Pagalbinė patalpa         | 3,76                          |
|                         |                           | <b>640,39 m<sup>2</sup></b>   |
|                         |                           | <b>2 010,60 m<sup>2</sup></b> |

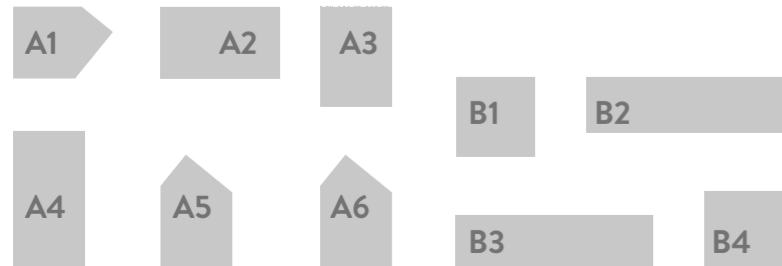
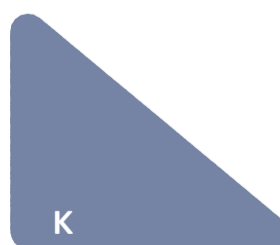

|                    |   |                 |                |  |  |
|--------------------|---|-----------------|----------------|--|--|
| Kval. dok. Nr.     | <b>AKETURI ARCHITEKTAI</b>  |                 |                |  | Statinio projekto pavadinimas:<br>Administracinės paskirties pastato (7.2) ir daugiabučių gyvenamųjų pastatų (6.3) Geležinio Vilko g. 2, Vilniuje statybos projektas |
|                    | BY STEPONG G. 18 VILNIUS LT01138 WWW.AKETURIARCHITEKTAI.LT INFO@AKETURIARCHITEKTAI.LT 861216112 |                 |                |  |  |
|                    | A2053   | PV              | T. SEGALIS     | 2020-03-18   |  |
|                    | A1468   | PDV...          | M. REKEVIČIENĖ | 2020-03-18   |  |
| A1451              | ARCH  | L. REKEVIČIUS   | 2020-03-18     | Dokumento pavadinimas:<br>STATINIO ARCHITEKTŪROS DALIS |  |
|                    | ARCH  | E. DRAPANAUSKIS | 2020-03-18     |  |  |
|                    | ARCH  | V. MITKEVIČIŪTĖ | 2020-03-18     |  |  |
|                    |   |                 |                | Dokumento pavadinimas:<br>3 aukšto planas (3 biurai)   | LAIDA  |
|                    |   |                 |                | M 1:200, 1:1   | 1  |
| Kaltbos. trump. LT | Statytojas:<br><b>UAB "GALIO GROUP"</b><br>(buvusi UAB "M.M.M. projektai")                      |                 |                |  | Dokumento žymuo:<br>A114_PP_SA_A.03.10.5   |
|                    |   |                 |                |  | LAPŲ LAPAI   |
|                    |   |                 |                |  | 1 1  |

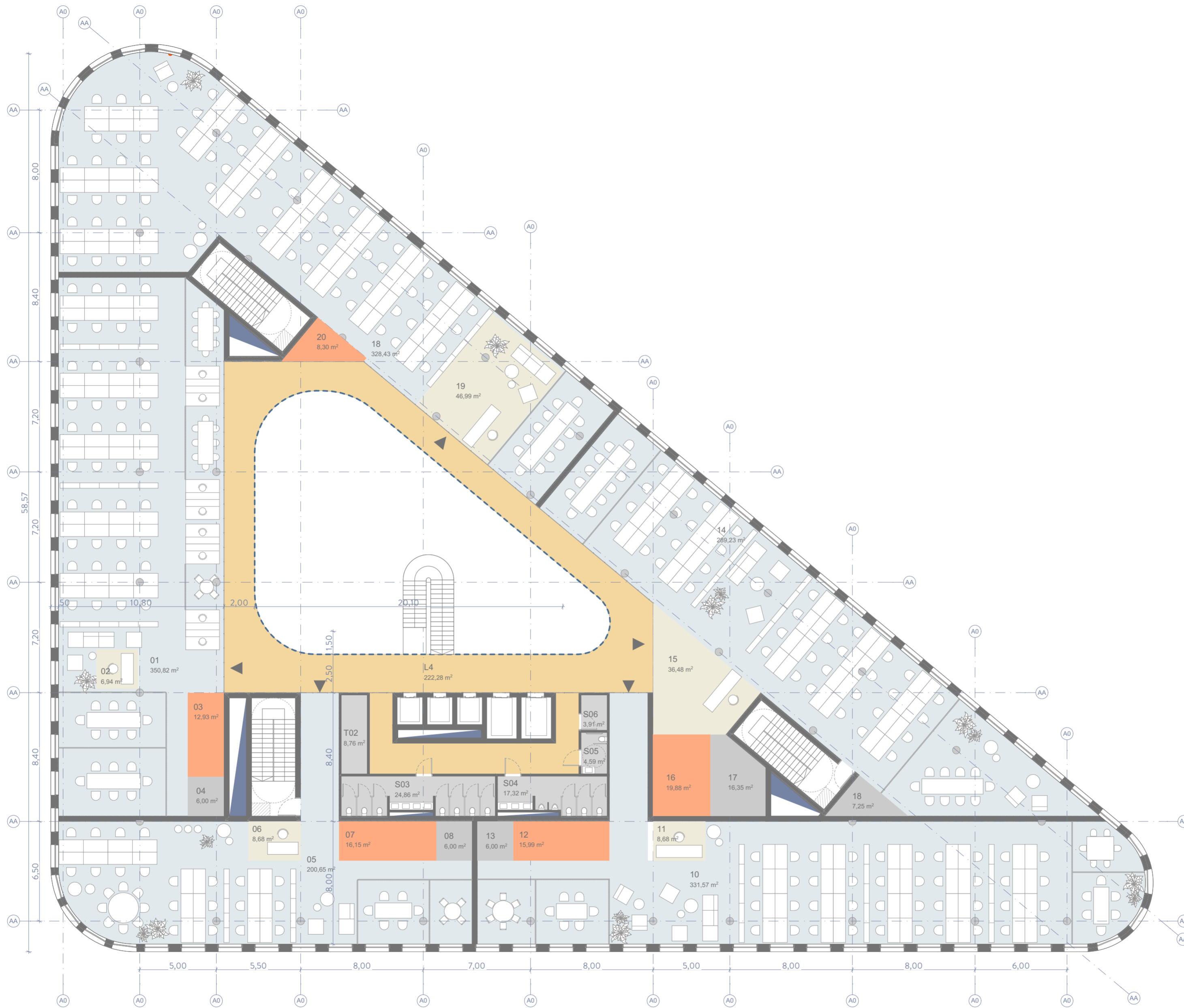

#### 4 Aukšto patalpų eksplikacija

| Nr.                      | PAVADINIMAS               | Plotas                        |
|--------------------------|---------------------------|-------------------------------|
| <b>K4</b>                |                           |                               |
| L4                       | Holas                     | 222,27                        |
| S03                      | Moterų WC                 | 24,86                         |
| S04                      | Vyrų WC                   | 17,32                         |
| S05                      | WC pritaikytas ŽN         | 4,59                          |
| S06                      | Vaiko priežiūros kambarys | 3,91                          |
| T02                      | Techninė patalpa          | 8,76                          |
|                          |                           | <b>281,71 m<sup>2</sup></b>   |
| <b>K4.1 BIURAS NR01</b>  |                           |                               |
| 01                       | Darbo zona                | 350,82                        |
| 02                       | Recepcija                 | 6,94                          |
| 03                       | Virtuvė                   | 12,93                         |
| 04                       | Pagalbinė patalpa         | 6,00                          |
|                          |                           | <b>376,69 m<sup>2</sup></b>   |
| <b>K4.2 BIURNAS NR02</b> |                           |                               |
| 05                       | Darbo zona                | 200,65                        |
| 06                       | Recepcija                 | 8,68                          |
| 07                       | Virtuvė                   | 16,15                         |
| 08                       | Pagalbinė patalpa         | 6,00                          |
|                          |                           | <b>231,48 m<sup>2</sup></b>   |
| <b>K4.3 BIURAS 03</b>    |                           |                               |
| 10                       | Darbo zona                | 331,58                        |
| 11                       | Recepcija                 | 8,68                          |
| 12                       | Virtuvė                   | 15,99                         |
| 13                       | Pagalbinė patalpa         | 6,00                          |
|                          |                           | <b>362,25 m<sup>2</sup></b>   |
| <b>K4.4 BIURAS NR04</b>  |                           |                               |
| 14                       | BIURAS 04                 | 289,23                        |
| 15                       | Recepcija                 | 36,48                         |
| 16                       | Virtuvė                   | 19,88                         |
| 17                       | Pagalbinė patalpa         | 16,35                         |
| 18                       | Pagalbinė patalpa         | 7,25                          |
|                          |                           | <b>369,19 m<sup>2</sup></b>   |
| <b>K4.5 BIURAS NR05</b>  |                           |                               |
| 18                       | Darbo zona                | 328,44                        |
| 19                       | Recepcija                 | 46,99                         |
| 20                       | Virtuvė                   | 8,30                          |
|                          |                           | <b>383,73 m<sup>2</sup></b>   |
|                          |                           | <b>2 005,05 m<sup>2</sup></b> |

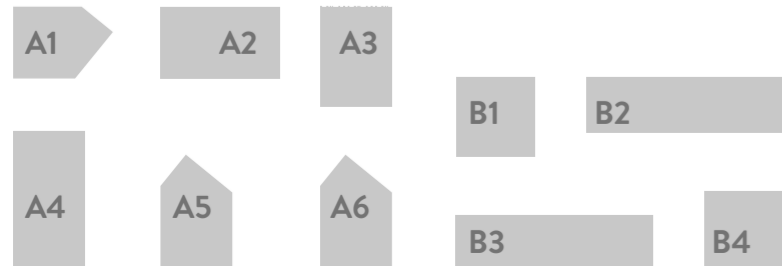
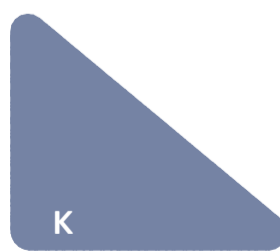

|                   |   |                 |                        |            |  |
|-------------------|---|-----------------|------------------------|------------|--|
| Kval. dok. Nr.    | <b>AKETURI ARCHITEKTAI</b>  |                 |                        |            | Statinio projekto pavadinimas:<br>Administracinės paskirties pastato (7.2) ir daugiabučių gyvenamųjų pastatų (6.3) Geležinio Vilko g. 2, Vilniuje statybos projektas |
|                   | SV. STEPONO G. 18, VILNIUS, LT-01118   WWW.AKETURIARCHITEKTAI.LT   INFO@AKETURIARCHITEKTAI.LT   861216112 |                 |                        |            |  |
| A2053             | PV  | T. SEGALIS      |                        | 2020-03-18 | Dokumento pavadinimas:<br>STATINIO ARCHITEKTŪROS DALIS   |
| A1468             | PDV...  | M. REKEVIČIENĖ  | <i>M. Rekevičienė</i>  | 2020-03-18 | Dokumento pavadinimas:<br>4-6 aukšto planas (5 biurai)   |
| A1451             | ARCH  | L. REKEVIČIUS   |                        | 2020-03-18 |  |
|                   | ARCH  | E. DRAPANAUSKIS |                        | 2020-03-18 | M 1:200, 1:1   |
|                   | ARCH  | V. MITKEVIČIŪTĖ | <i>V. Mitkevičiūtė</i> | 2020-03-18 |  |
| Kaltos. trump. LT | Statytojas:<br><b>UAB "GALIO GROUP"</b><br>(buvusi UAB "M.M.M. projektai")                                |                 |                        |            | Dokumento žymuo:<br>A114_PP_SA_A.03.10.6   |
|                   |   |                 |                        |            | LAPŲ LAPAI<br>1 1  |

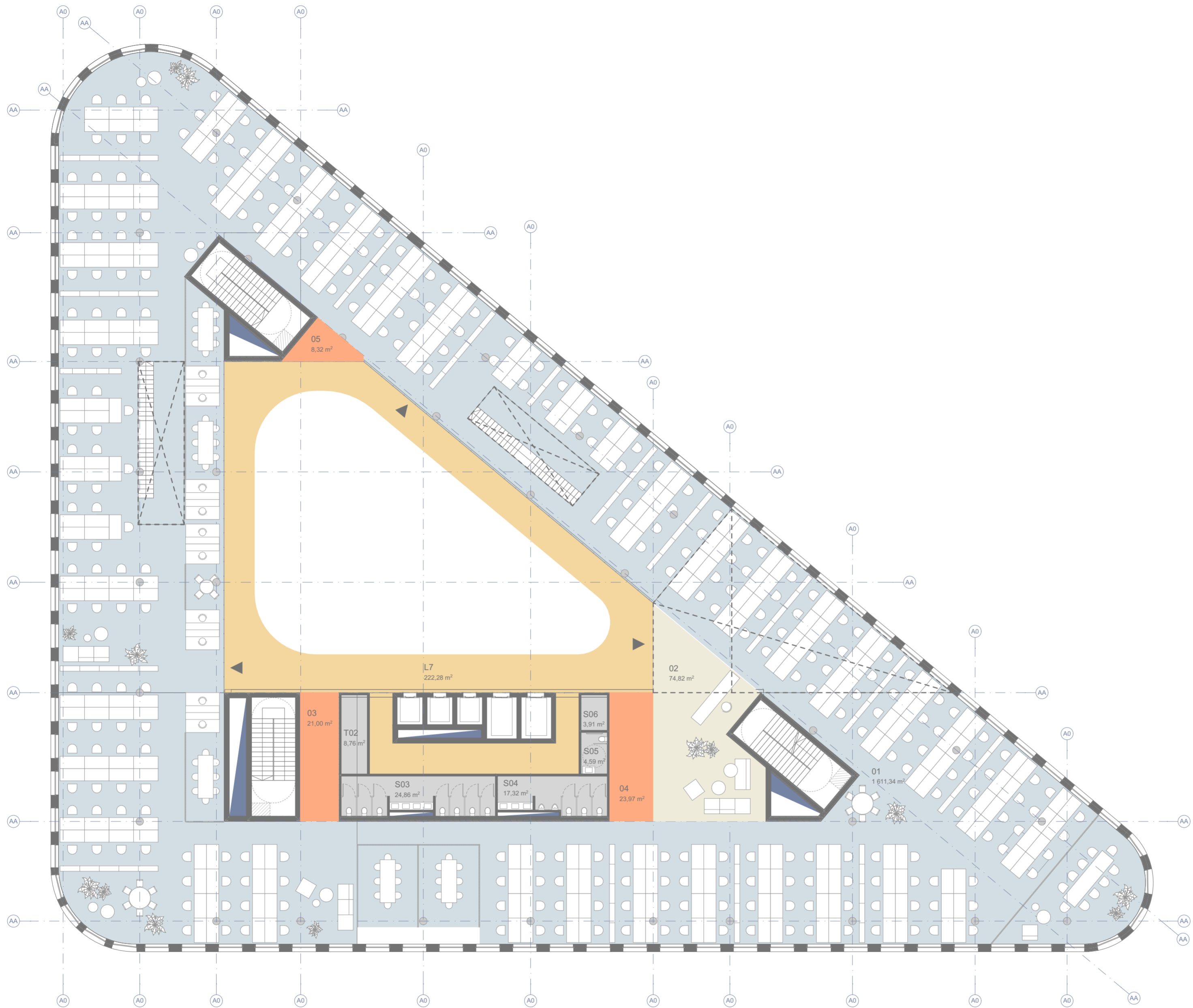

**K kvartalas 7 Aukštas**

| Nr. | PAVADINIMAS                   | Plotas                      |
|-----|-------------------------------|-----------------------------|
| K7  | L7 Holas                      | 222,27                      |
|     | S03 Moterų WC                 | 24,86                       |
|     | S04 Vyrų WC                   | 17,32                       |
|     | S05 WC pritaikytas ŽN         | 4,59                        |
|     | S06 Vaiko priežiūros kambarys | 3,91                        |
|     | T02 Techninė patalpa          | 8,76                        |
|     |                               | <b>281,71 m<sup>2</sup></b> |

**K7.1 BIURAS NR01**

|    |            |                               |
|----|------------|-------------------------------|
| 01 | Darbo zona | 1 611,35                      |
| 02 | Recepcija  | 74,82                         |
| 03 | Virtuvė    | 21,00                         |
| 04 | Virtuvė    | 23,97                         |
| 05 | Virtuvė    | 8,32                          |
|    |            | <b>1 739,46 m<sup>2</sup></b> |
|    |            | 2 021,17 m <sup>2</sup>       |

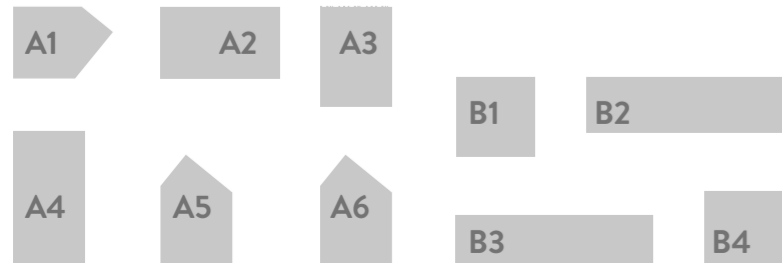
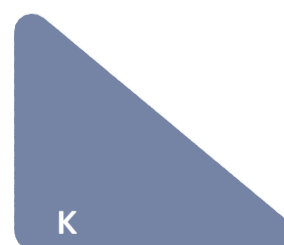

| Kval. dok. Nr.   | AKETURI ARCHITEKTAI   |                 |  |            | Statinio projekto pavadinimas:   |       |
|------------------|---|-----------------|--|------------|--|-------|
|                  | SV: STEPONG G. 18, VILNIUS, LT-01138 WWW.AKETURIARCHITEKTAI.LT INFO@AKETURIARCHITEKTAI.LT 861216112 |                 |  |            | Administracinės paskirties pastato (7.2) ir daugiabučių gyvenamųjų pastatų (6.3) Geležinio Vilko g. 2, Vilniuje statybos projektas |       |
| A2053            | PV  | T. SEGALIS      |  | 2020-03-18 | Dokumento pavadinimas:   |       |
| A1468            | PDV...  | M. REKEVIČIENĖ  |  | 2020-03-18 | STATINIO ARCHITEKTŪROS DALIS   |       |
| A1451            | ARCH  | L. REKEVIČIUS   |  | 2020-03-18 | Dokumento pavadinimas:   |       |
|                  | ARCH  | E. DRAPANAUSKIS |  | 2020-03-18 | 7 aukšto planas (1 biuras su antresole)  |       |
|                  | ARCH  | V. MITKEVIČIŪTĖ |  | 2020-03-18 | M 1:200  |       |
|                  | Statytojas:   |                 |  |            | Dokumento žymuo:   |       |
| Kalbos trump. LT | UAB "GALIO GROUP" (buvusi UAB "M.M.M. projektai")   |                 |  |            | A114_PP_SA_A.03.10.7   |       |
|                  |   |                 |  |            | LAPJ   | LAPAI |
|                  |   |                 |  |            | 1  | 1     |

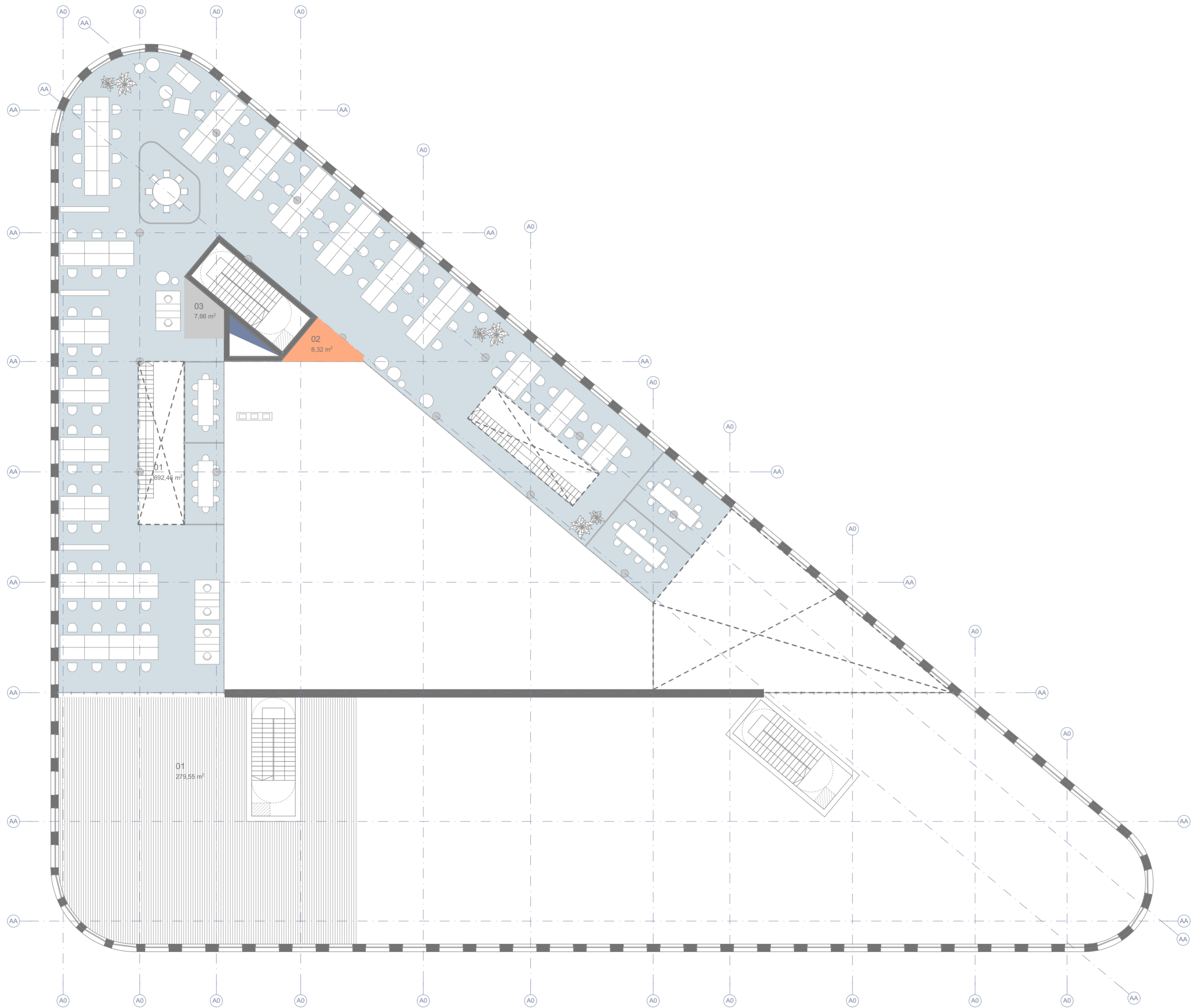

**K kvartalas 8 Aukštas**

| Nr.                      | PAVADINIMAS  | Plotas           |
|--------------------------|--------------|------------------|
| <b>K8.1 BIURAS NR01</b>  |              |                  |
| 01                       | Darbo zona   | 692,47           |
| 02                       | Virtuvė      | 8,32             |
| 03                       | WC           | 7,66             |
|                          |              | <b>708,45 m²</b> |
| <b>K8.T Stogo terasa</b> |              |                  |
| 01                       | Stogo terasa | 279,55           |

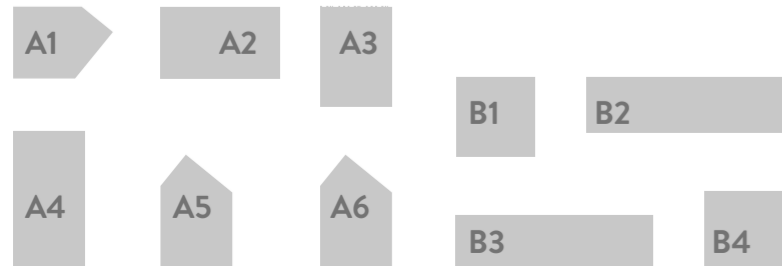
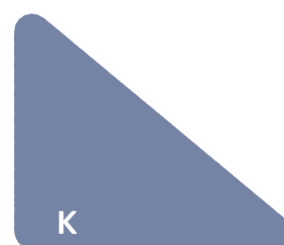

| Kval. dok. Nr.    | AKETURI ARCHITEKTAI  |                 |                    |            | Statinio projekto pavadinimas:   |       |
|-------------------|--|-----------------|--------------------|------------|--|-------|
|                   | <small>SV. STEPAKO G. 18, VILNIUS, LT-01138 WWW.AKETURIARCHITEKTAI.LT INFO@AKETURIARCHITEKTAI.LT 861216112</small> |                 |                    |            | Administracinės paskirties pastato (7.2) ir daugiabučių gyvenamųjų pastatų (6.3) Geležinio Vilko g. 2, Vilniuje statybos projektas |       |
| A2053             | PV   | T. SEGALIS      |                    | 2020-03-18 | Dokumento pavadinimas:   |       |
| A1468             | PDV...   | M. REKEVIČIENĖ  | <i>[Signature]</i> | 2020-03-18 | STATINIO ARCHITEKTŪROS DALIS   |       |
| A1451             | ARCH   | L. REKEVIČIUS   |                    | 2020-03-18 | Dokumento pavadinimas:   |       |
|                   | ARCH   | E. DRAPANAUSKIS | <i>[Signature]</i> | 2020-03-18 | Antresolės planas (1 biuras su antresole)  |       |
|                   | ARCH   | V. MITKEVIČIŪTĖ | <i>[Signature]</i> | 2020-03-18 | M 1:200  |       |
|                   | Statytojas:  |                 |                    |            | Dokumento žymuo:   |       |
|                   | <b>UAB "GALIO GROUP"</b><br>(buvusi UAB "M.M.M. projektai")  |                 |                    |            | A114_PP_SA_A.03.10.8   |       |
| Kalbos, trump. LT |  |                 |                    |            | LAPJ   | LAPAI |
|                   |  |                 |                    |            | 1  | 1     |

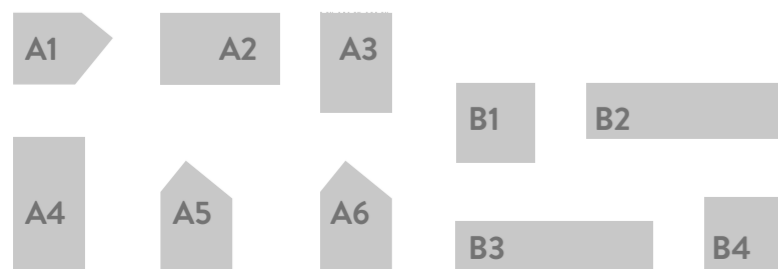
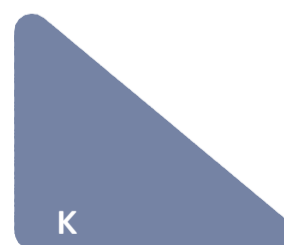

**KVARTALAS K -1A PARKINGO EKSPLIKACIJA**

| PATALPOS NR. | PAVADINIMAS          | PLOTAS                  |
|--------------|----------------------|-------------------------|
| KP1.1        | TECHNINĖS PATALPOS   | 35,39                   |
| KP1.2        | TECHNINĖS PATALPOS   | 58,51                   |
| KP1.3        | TECHNINĖS PATALPOS   | 90,82                   |
| KP1.4        | LAIPTINĖ             | 21,95                   |
| KP1.5        | LAIPTINĖ             | 21,95                   |
| KP1.6        | TECHNINĖS PATALPOS   | 26,45                   |
| KP1.7        | RŪBINĖS              | 62,29                   |
| KP1.8        | DVIRAČIŲ SAUGYKLĄ    | 74,38                   |
| KP1.9        | TAMBŪRAS             | 21,66                   |
| KP1.10       | LAIPTINĖ             | 21,95                   |
| KP1.11       | TECHNINĖS PATALPOS   | 59,65                   |
| KP1.12       | AUTOMOBILIŲ SAUGYKLĄ | 3 729,18                |
|              |                      | 4 224,18 m <sup>2</sup> |

| AKETURI ARCHITEKTAI |  |                 |  | Statinio projekto pavadinimas:   |                              |
|---------------------|--|-----------------|--|--|------------------------------|
| Kval. dok. Nr.      | SV: STEPONAS G. 18, NEMUNAS LT01138 WWW.AKETURIARCHITEKTAI.LT INFO@AKETURIARCHITEKTAI.LT 861216112 |                 |  | Administracinės paskirties pastato (7.2) ir daugiabučių gyvenamųjų pastatų (6.3) Geležinio Vilko g. 2, Vilniuje statybos projektas |                              |
| A2053               | PV   | T. SEGALIS      |  | 2020-03-18   | Dokumento pavadinimas:       |
| A1468               | PDV...   | M. REKEVIČIENĖ  |  | 2020-03-18   | STATINIO ARCHITEKTŪROS DALIS |
| A1451               | ARCH   | L. REKEVIČIUS   |  | 2020-03-18   | Dokumento pavadinimas:       |
|                     | ARCH   | E. DRAPANAUŠKIS |  | 2020-03-18   | -1A PARKINGAS                |
|                     | ARCH   | V. MITKEVIČIŪTĖ |  | 2020-03-18   | M 1:300, 1:1,25              |
|                     |  |                 |  |  | Dokumento žymuo:             |
| Kalbos. trump. LT   | Statytojas: UAB "GALIO GROUP" (buvusi UAB "M.M.M. projektai")                                      |                 |  | A114_PP_SA_A.03.10.2   |                              |
|                     |  |                 |  |  | LAPŲ LAPAI                   |
|                     |  |                 |  |  | 1 1                          |

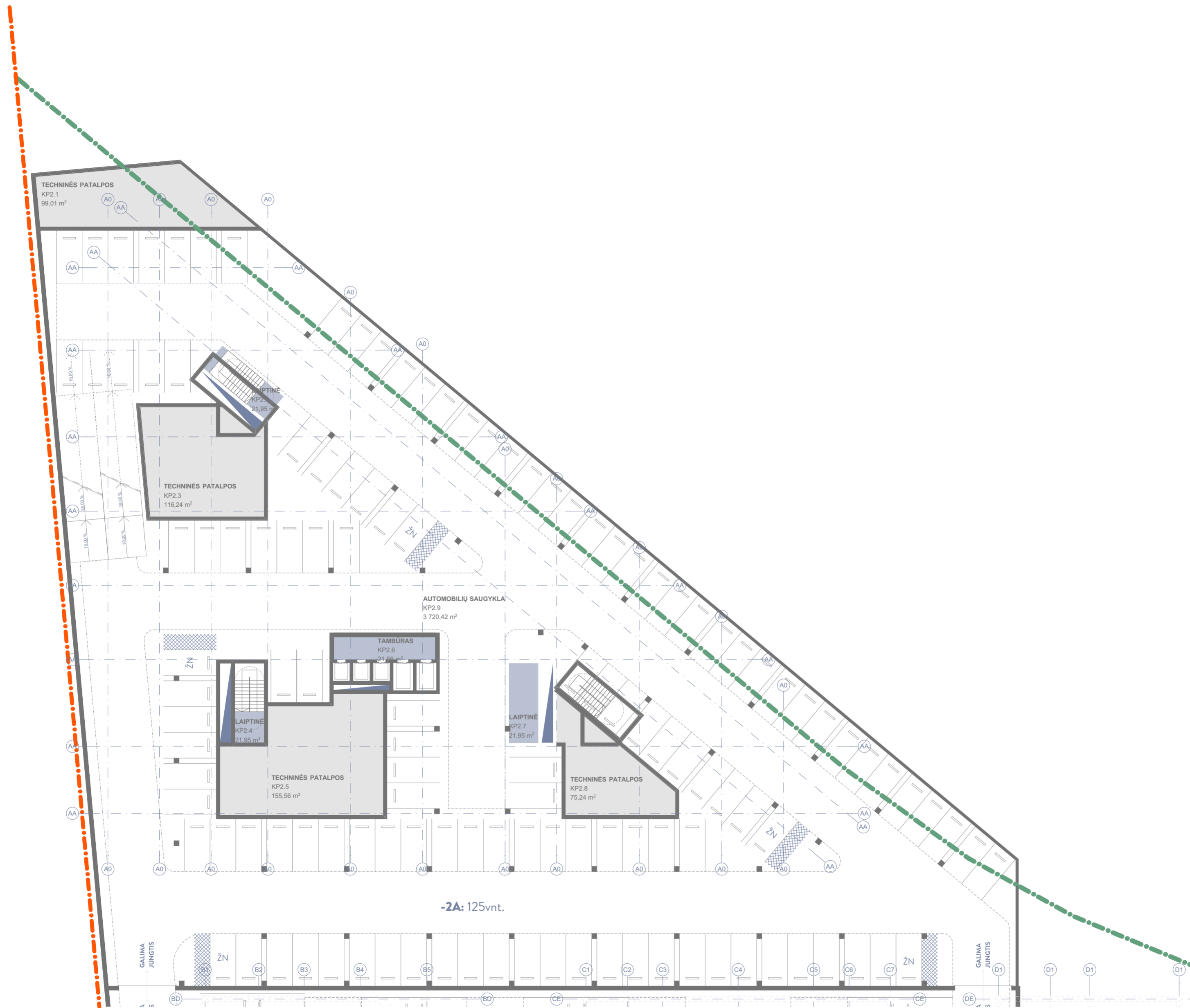

-2A: 125vnt.

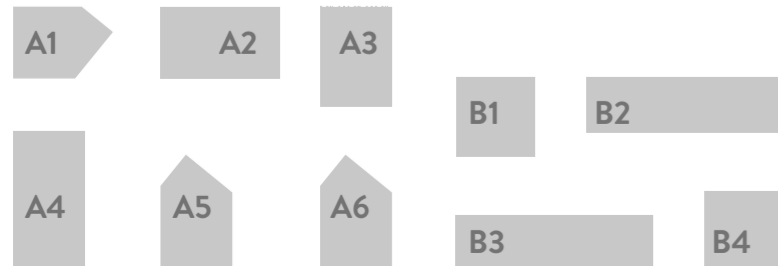
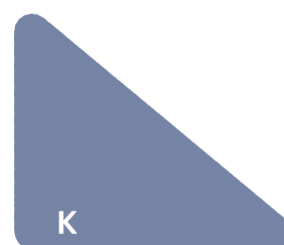

**KVARTALAS K -2A PARKINGO EKPLIKACIJA**

| PATALPOS NR. | PAVADINIMAS          | PLOTAS                  |
|--------------|----------------------|-------------------------|
| KP2.1        | TECHNINĖS PATALPOS   | 99,01                   |
| KP2.2        | LAIPTINĖ             | 21,95                   |
| KP2.3        | TECHNINĖS PATALPOS   | 116,24                  |
| KP2.4        | LAIPTINĖ             | 21,95                   |
| KP2.5        | TECHNINĖS PATALPOS   | 155,56                  |
| KP2.6        | TAMBŪRAS             | 21,66                   |
| KP2.7        | LAIPTINĖ             | 21,95                   |
| KP2.8        | TECHNINĖS PATALPOS   | 75,24                   |
| KP2.9        | AUTOMOBILIŲ SAUGYKLA | 3 720,42                |
|              |                      | 4 253,98 m <sup>2</sup> |

| Kval. dok. Nr.    | AKETURI ARCHITEKTAI                               |                 |  |            | Statinio projekto pavadinimas:   |       |
|-------------------|---|-----------------|--|------------|--|-------|
|                   | PV  | T. SEGALIS      |  | 2020-03-18 | Administracinės paskirties pastato (7.2) ir daugiabučių gyvenamųjų pastatų (6.3) Geležinio Vilko g. 2, Vilniuje statybos projektas |       |
| A2053             | PV  | T. SEGALIS      |  | 2020-03-18 | Dokumento pavadinimas:   |       |
| A1468             | PDV...  | M. REKEVIČIENĖ  |  | 2020-03-18 | STATINIO ARCHITEKTŪROS DALIS   |       |
| A1451             | ARCH  | L. REKEVIČIUS   |  | 2020-03-18 | Dokumento pavadinimas:   |       |
|                   | ARCH  | E. DRAPANAUŠKIS |  | 2020-03-18 | -2A parkingas  |       |
|                   | ARCH  | V. MITKEVIČIŪTĖ |  | 2020-03-18 | M 1:300, 1:1,25  |       |
|                   | Statytojas:                                       |                 |  |            | Dokumento žymuo:   |       |
|                   | UAB "GALIO GROUP" (buvusi UAB "M.M.M. projektai") |                 |  |            | A114_PP_SA_A.03.10.1   |       |
| Kalbos: trump. LT |   |                 |  |            | LAPŲ   | LAPAI |
|                   |   |                 |  |            | 1  | 1     |

„K“ KVARTALO ALTERNATYVUS FASADINIS SPRENDIMAS

Pateikiamas administracinio pastato galimas alternatyvus fasadinis sprendimas. Formuojamas stiklinis anstatas, sukuriamas išraiškingesnis siluetas, pastatas vizualiai atrodo žemesnis ir lengvesnis.



GATVĖS PERSPEKTYVA



MIŠKO FASADAS

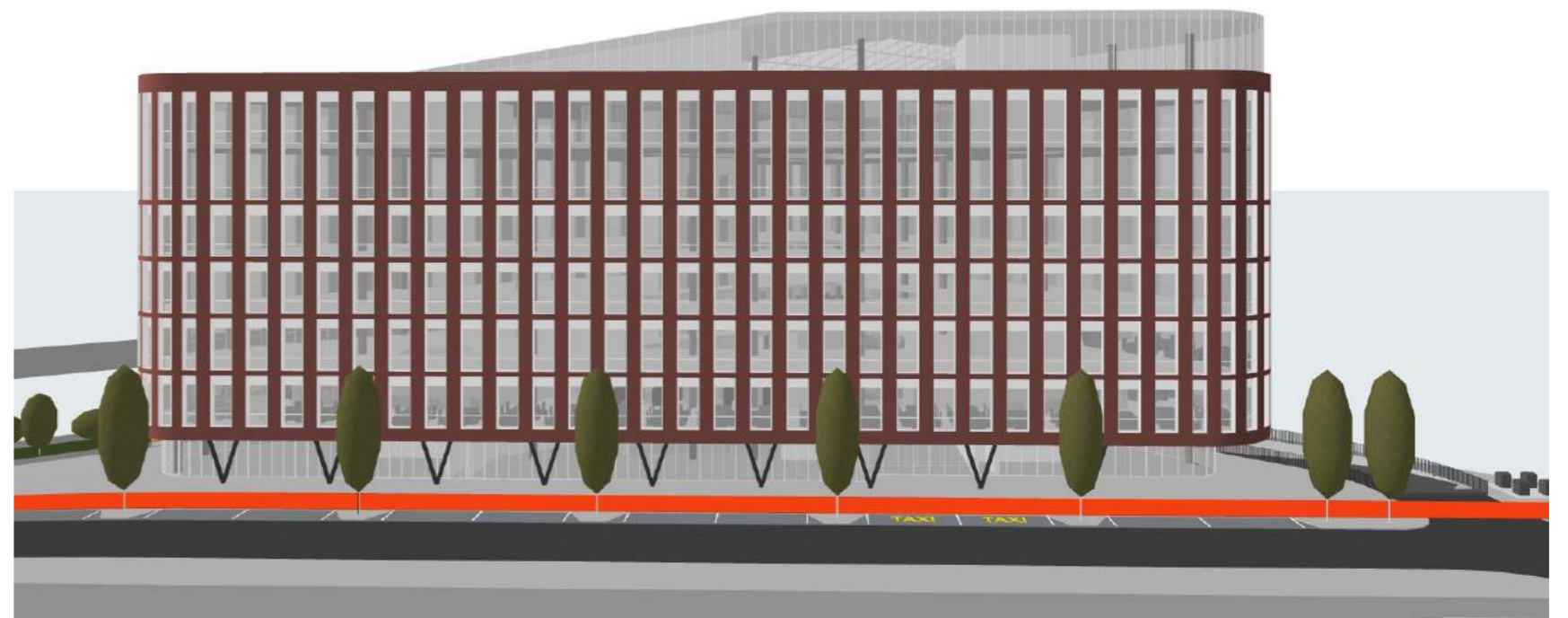

GATVĖS FASADAS

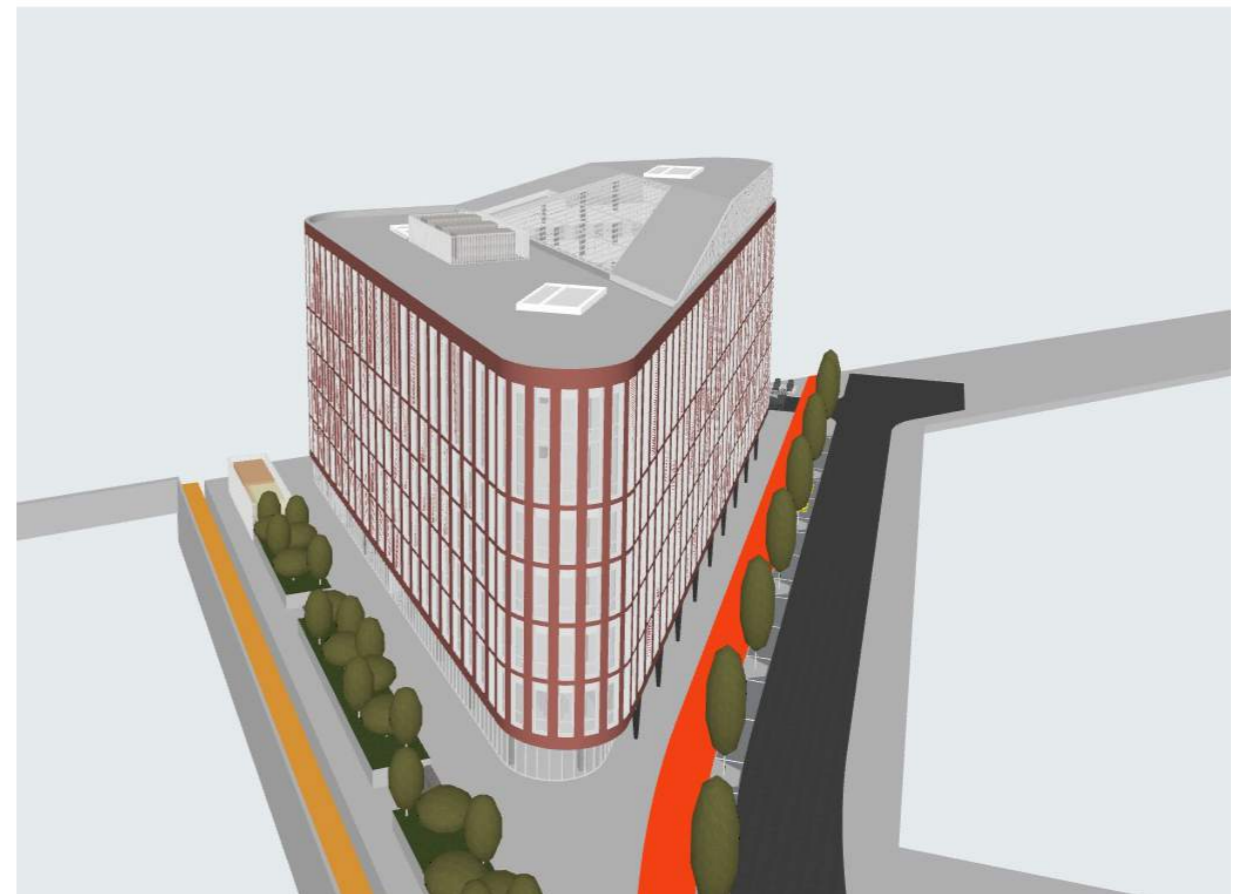

AKSONOMETRIJOS