

Vilniaus miesto savivaldybės administracijos
Miesto plėtros departamentas
TERITORIJŲ PLANAVIMO KOMISIJA
2017-06-28/29
PROT. NR. 1-23-8
GIS NR. 6347

Fasado apdailos medžiagos
Cokolis - cokolinis tinkas, spalva tamsiai pilka NCS S 6500-N
Sienos - tinkuojamos ir dažomos šviesiai balta spalva NCS S 0300-N ir dalinai apdailinamos dailylentėmis, spalva - medienos natūrali arba dažyta ruda spalva (RAL8001)
Stogas - Ruloninė-prilydoma danga.
Kaminai - plieno skarda, spalva pilka RAL 7011
Apskardiniai, palangės - plieno skarda, spalva pilka RAL 7011.
Lietaus vandens nuvedimo sistema - plieno skardos apvali, spalva pilka RAL 7011.

Langai ir durys
Vidaus durys - medinės (skydinės)
Lauko durys - su stiklo paketu PVC profilio rėme, sustiprinta konstrukcija. Spalva tamsiai pilka. RAL 7011
Langai - PVC rėmas su stiklo paketu. Vidinis stiklas selektyvinis. Varstymas pagal projektą. Spalva tamsiai pilka RAL 7011
Lauko vitrinos - PVC rėmas su stiklo paketu. Vidinis stiklas selektyvinis. Varstymas pagal projektą. Spalva tamsiai pilka RAL 7011

Konstrukcijų dalis
Pamatai
Projektuojami poliniai pamatai su monolitiniu rostverku, apšiltinami iš išorės.
Sienos
Laikančios sienos - silikatinių blokelių mūro apšiltintos iš lauko pusės mineraline vata, armuotos ir tinkuotos plonasluoksniu tinku, vidaus pertvaros - silikatinių blokelių mūro.

Stogo laikanti konstrukcija - gelžbetoninė perdanga.
Stogo danga - ruloninė-prilydoma.

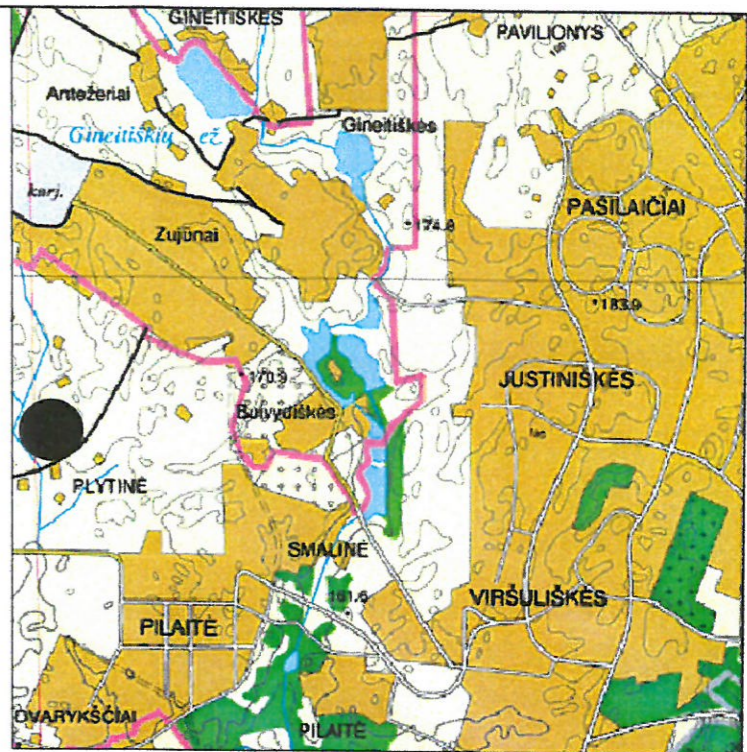

Toponuotraukos išdėstymo schema

Bendrieji sklypo rodikliai

Pavadinimas	Matavimo vienetas	Kiekis	Pastabos
1.1 Sklypo plotas	m ²	4.96	
1.2 Sklypo užstatymo plotas	m ²	105.91	
1.3 Sklypo užstatymo intensyvumas	%	28	
1.4 Sklypo užstatymo tankumas	%	21	
1.5 Statinių užitas žemės plotas	m ²	115.91	
1.6 Sklypo apželdintas plotas	%	64	317.57m ²
1.7 Sklypo kietų danų plotas	m ²	66.12	

STATINIŲ EKSPLIKACIJA	
1	PROJEKTUOJAMAS VIENO AUKŠTO VIENBUTIS GYVENAMASIS NAMAS NAUJA STATYBA, NEYPATINGAS STATINYS (2 ugniai atsparumo laipsnio)

PASTATO ATITVARŲ ŠILUMINĖS CHARAKTERISTIKOS	
SIENOS	R=5.0 m ² C/W
STOGO	R=6.25 m ² C/W
LANGAI, DURYS	R=0.76 m ² C/W

SUTARTINIAI ŽYMĖJIMAI	
	Projektuojamo statinio riba
	Betono trinkelų danga (jvažiavimo)

SUTARTINIAI ŽYMĖJIMAI

	NAGRINĖJAMOS TERITORIJOS RIBA
	ESAMOS KAIMYNIŲ SKLYPŲ RIBOS
	SKLYPO RIBA
	UŽSTATYMO RIBA NUSTATYTA DETALIUOJU PLANU
	NAIKINAMA UŽSTATYMO RIBA NUSTATYTA DETALIUOJU PLANU
	KOREGUOJAMA UŽSTATYMO RIBA
	UŽSTATYTI LEIDŽIAMA TERITORIJA NUSTATYTA DETALIUOJU PLANU
	KOREGUOJAMA UŽSTATYTI LEIDŽIAMA TERITORIJA
	GATVĖS RAUDONOSIOS LINIJOS

SKAITMENIZUOTA
Savivaldybės (monė) „Vilniaus planas“
GIS skyrius
Parašas
ASTA MAŽELĖ
Data 2017.06.22
6347

Atestato Nr.	MB "FORMOS STUDIJA" A. Goštauto 8-210, el. paštas: d.cekanauskas@gmail.com tel.: 865050125			PILAITĖS TERITORIJOS ŠIAURINĖS DALIES DETALIOJO PLANO (ŽEMĖS SKLYPO LABGUVOS G. 4A, KADASTRO NR. 01010167:1815) STATINIŲ STATYBOS ZONOS IR RIBŲ KOREGAVIMAS	
	Pareigos	Pareigos	Parašas	Data	Brėžinio pavadinimas : STATINIO PROJEKTO SKLYPO SUTVARKYMO DALIS SU KOREGUOJAMAI DETALIOJO PLANO SPRENDINIAIS
	A1027	PV/Arch.	D.Čekanauskas	2017.06.26	
Etapas	Užsakovas : Aušra Gedžiūtė				Brėžinio indeksas : FS-2014-07-08-TP
TP					Lapas Lapu