



**UAB „PROJEKTAVIMO SPRENDIMAI“**  
registracijos nr.: 109797

|Konstitucijos pr. 3 | LT-09308, Vilnius  
|mob.: +370 612 98488; +370 674 44090  
|info@projektavimosprendimai.lt | www.Projektavimosprendimai.lt  
|į/k.: 300150106 | PVM LT100001984814 | a.s nr.: LT53 7300 0100 9190 2334

<b>UŽSAKOVAS (STATYTOJAS)</b>	UAB "Vilnius Nord"
<b>OBJEKTAS</b>	Daugiabučių gyvenamamųjų namų Mozūriškių g. Nr.190, Vilniaus m. statybos projektas
<b>PROJEKTAVIMO STADIJA</b>	Projektiniai pasiūlymai
<b>STATYBOS DARBŲ RŪŠIS</b>	Nauja statyba
<b>STATINIO KATEGORIJA</b>	Neypatingas
<b>OBJEKTO NUMERIS</b>	20-PP-20-008
<b>LAIDA</b>	0

**PROJEKTĄ TVIRTINU:**

DIREKTORIUS	Karolis Sankauskas	
PROJEKTO VADOVAS Atestato Nr. A1595	Lauras Paulauskas	
PROJEKTO DALIES VADOVAS Atestato Nr. A1595	Lauras Paulauskas	
ARCHITEKTAS	Aurimas Žilius	
ARCHITEKTAS	Tomas Lemeševs	
ARCHITEKTĖ	Agnė Babaitytė	
ARCHITEKTAS	Gytis Paknys	

**PROJEKTINIAI PASIŪLYMAI  
TEKSTINIŲ DOKUMENTŲ IR BRĖŽINIŲ ŽINIARAŠTIS  
DOKUMENTŲ ŽINIARAŠTIS**

Eil. Nr.		Dokumento pavadinimas
1.	20-TP-20-008-PZ	Projekto sudėties žiniaraštis
2.	20-TP-20-008-AR	Aiškinamasis raštas
3		Dokumentai: Projektinių pasiūlymų rengimo užduotis, nekilnojamojo turto registro duomenų bazės išrašas, žemės sklypo planas

Eil. Nr.		Brėžinio pavadinimas, mastelis
1.	20-TP-20-008-B001	Sklypo planas, M1:500
2.	20-TP-20-008-B002	Pirmo aukšto ir antro aukšto - E - kotedžų planai, M1:100
3.	20-TP-20-008-B003	E - kotedžų fasadai, M1:100
4.	20-TP-20-008-B004	Pirmo aukšto ir antro aukšto - F - kotedžų planai, M1:100
5.	20-TP-20-008-B005	F - kotedžų fasadai, M1:100
6.	20-TP-20-008-B006	Pirmo aukšto ir antro aukšto - G - kotedžų planai, M1:100
7.	20-TP-20-008-B007	G - kotedžų fasadai, M1:100
8.	20-TP-20-008-B008	Pirmo aukšto ir antro aukšto - H - kotedžų planai, M1:100
9.	20-TP-20-008-B009	H - kotedžų fasadai, M1:100
10.	20-TP-20-008-B010	Pirmo aukšto ir antro aukšto - I - kotedžų planai, M1:100
11.	20-TP-20-008-B011	I - kotedžų fasadai, M1:100
12.	20-TP-20-008-B012	Pirmo aukšto ir antro aukšto - J - kotedžų planai, M1:100
13.	20-TP-20-008-B013	J - kotedžų fasadai, M1:100
14.	20-TP-20-008-B014	Pirmo aukšto ir antro aukšto - K - kotedžų planai, M1:100
15.	20-TP-20-008-B015	K - kotedžų fasadai, M1:100
16.	20-TP-20-008-B016	Pirmo aukšto ir antro aukšto - L - kotedžų planai, M1:100
17.	20-TP-20-008-B017	L - kotedžų fasadai, M1:100
18.	20-TP-20-008-B018	Daugiabučių "A", "B", "D" rūšio aukšto planas
19.	20-TP-20-008-B019	Daugiabučių "A", "B", "D" pirmo aukšto planas
20.	20-TP-20-008-B020	Daugiabučių "A", "B", "D" antro aukšto planas
21.	20-TP-20-008-B021	Daugiabučių "A", "B", "D" trečio aukšto planas

Reg. Nr.	 UAB "Projektavimo sprendimai" Konstitucijos pr. 3   LT-09308, Vilnius   mob.: +370 674 44090	Projektas: Daugiabučių gyvenamųjų namų Mozūriškių g. Nr.190, Vilniaus m. statybos projektas					
109797		Statybos darbų rūšis: Nauja statyba					
	Pareigos	V. Pavardė	Parašas	Data	Dalis: Bendroji/Architektūrinė		
A1595	Direkt.	K. Sankauskas		2020-11	Dokumento pavadinimas: Brėžinių žiniaraštis	Laida 0	
	PV/PDV	L. Paulauskas		2020-11			
	Arch.	A. Žilius		2020-11			
Etapas	Užsakovas:				Objekto Nr:		
PP	UAB "Vilnius Nord"				20-PP-20-008-BZ	1	2

22.	20-TP-20-008-B022	Daugiabučių "A", "B", "D" fasadas 8-1
23.	20-TP-20-008-B023	Daugiabučių "A", "B", "D" fasadas 1-8
24.	20-TP-20-008-B024	Daugiabučių "A", "B", "D" fasadas A-G
25.	20-TP-20-008-B025	Daugiabučių "A", "B", "D" fasadas G-A
26.	20-TP-20-008-B026	Daugiabučių "A", "B", "D" pjūvis A-A
27.	20-TP-20-008-B027	Daugiabučių "A", "B", "D" pjūvis B-B
28.	20-TP-20-008-B028	Daugiabučių "A", "B", "D" vizualizacijos
29.	20-TP-20-008-B029	Daugiabučių "C", "E" rūšio aukšto planas
30.	20-TP-20-008-B030	Daugiabučių "C", "E" pirmo aukšto planas
31.	20-TP-20-008-B031	Daugiabučių "C", "E" antro aukšto planas
32.	20-TP-20-008-B032	Daugiabučių "C", "E" trečio aukšto planas
33.	20-TP-20-008-B033	Daugiabučių "C", "E" fasadas 8-1
34.	20-TP-20-008-B034	Daugiabučių "C", "E" fasadas 1-8
35.	20-TP-20-008-B035	Daugiabučių "C", "E" fasadas A-G
36.	20-TP-20-008-B036	Daugiabučių "C", "E" fasadas G-A
37.	20-TP-20-008-B037	Daugiabučių "C", "E" pjūvis A-A
38.	20-TP-20-008-B038	Daugiabučių "C", "E" pjūvis B-B
39.	20-TP-20-008-B039	Daugiabučių "C", "E" vizualizacijos
40.	20-TP-20-008-B040	Vizualizacija Nr.1
41.	20-TP-20-008-B041	Vizualizacija Nr.2
42.	20-TP-20-008-B042	Vizualizacija Nr.3
43.	20-TP-20-008-B043	Vizualizacija Nr.4
44.	20-TP-20-008-B044	Vizualizacija Nr.5
45.	20-TP-20-008-B045	Vizualizacija Nr.6

<b>Objekto numeris:</b>	Lapas	Lapų	Laida
20-PP-20-008-BZ	2	2	0

**PRIVALOMŲJŲ DOKUMENTŲ PROJEKTUI RENGTI IR PAGRINDINIŲ  
NORMATYVINIŲ DOKUMENTŲ, KURIAIS VADOVAUJANTIS PARENGTAS PROJEKTAS  
SĄRAŠAS**

Pagrindinių normatyvinių dokumentų, kuriais vadovaujantis parengtas projektas, sąrašas:

Projektas yra parengtas vadovaujantis galiojančiais teisės aktais ir normatyviniais dokumentais pagal „Lietuvos Respublikoje galiojančių statybos verslą reglamentuojančių teisės aktų ir normatyvinių dokumentų rodyklę“.

Žemiau pateikiamas pagrindinių bendrųjų reikalavimų normatyvinių dokumentų sąrašas:

Lietuvos Respublikos Teritorijos planavimo įstatymas

Lietuvos Respublikos Statybos įstatymas

STR 1.01.02:2016 "Normatyviniai statybos techniniai dokumentai"

STR 1.01.08:2002 "Statinio statybos rūšys"

STR 1.04.04:2017 "Statinio projektavimas, projekto ekspertizė"

STR 1.01.03:2017 "Statinių klasifikavimas"

STR 2.01.02:2016 "Pastatų energinio naudingumo projektavimas ir sertifikavimas"

STR 1.12.06:2002 "Statinio naudojimo paskirtis ir gyvavimo trukmė"

STR 2.02.01:2004 "Gyvenamieji pastatai"

STR 2.02.09:2005 "Vienbučiai ir dvibučiai gyvenamieji pastatai"

STR 2.02.08:2012 "Automobilių saugyklų projektavimas"

STR 2.03.01:2019 „Statinių prieinamumas“

STR 2.06.04:2014 „Gatvės ir vietinės reikšmės keliai. Bendrieji reikalavimai“

STR 2.01.01(1):2005 "Esminis statinio reikalavimas "Mechaninis atsparumas ir pastovumas"

STR 2.01.01(2):1999 "Esminiai statinio reikalavimai. Gaisrinė sauga"

STR 2.01.01(3):1999 "Esminiai statinio reikalavimai. Higiena, sveikata, aplinkos apsauga"

STR 2.01.01(4):2008 "Esminis statinio reikalavimas "Naudojimo sauga"

STR 2.01.01(5):2008 "Esminis statinio reikalavimas "Apsauga nuo triukšmo"

STR 2.01.07:2003 "Pastatų vidaus ir išorės aplinkos apsauga nuo triukšmo"

STR 2.01.08:2003 "Lauko sąlygomis naudojamos įrangos į aplinką skleidžiamo triukšmo valdymas"

Reg. Nr.	 UAB "Projektavimo sprendimai" Konstitucijos pr. 3   LT-09308, Vilnius  mob.: +370 674 44090				Projektas: Daugiabučių gyvenamųjų namų Mozūriškių g. Nr.190, Vilniaus m. statybos projektas		
109797	PROJEKTAVIMO SPRENDIMAI				Statybos darbų rūšis: Nauja statyba		
	Pareigos	V. Pavardė	Parašas	Data	Dalis: Bendroji/Architektūrinė		
	Direkt.	K. Sankauskas		2020-11	Dokumento pavadinimas: Aiškinamasis raštas		Laida
A1595	PV/PDV	L. Paulauskas		2020-11			0
	Arch.	A. Žilius		2020-11			
Etapas	Užsakovas:				Objekto Nr:		
PP	UAB "Vilnius Nord"				20-PP-20-008-AR	1	13

STR 2.05.03:2003 "Statybinių konstrukcijų projektavimo pagrindai"

STR 2.05.04:2003 "Poveikiai ir apkrovos"

STR 2.05.13:2004 "Statinių konstrukcijos. Grindys"

STR 2.04.01:2018 „Pastatų atitvaros. sienos, stogai, langai ir išorinės įėjimo durys“

STR 2.05.09:2005 "Mūrinių konstrukcijų projektavimas"

STR 2.05.05:2005 "Betoninių ir gelžbetoninių konstrukcijų projektavimas"

STR 2.05.07:2005 "Medinių konstrukcijų projektavimas"

STR 2.05.11:2005 "Gaisro temperatūrų veikiamų gelžbetoninių konstrukcijų projektavimas"

STR 2.05.12:2005 "Betoninių ir gelžbetoninių konstrukcijų iš tankiojo silikatbetonio projektavimas"

STR 2.05.08:2005 "Plieninių konstrukcijų projektavimas. Pagrindinės nuostatos"

STR 2.09.02:2005 "Šildymas, vėdinimas ir oro kondicionavimas"

STR 2.07.01:2003 "Vandentiekis ir nuotekų šalintuvas. Pastato inžinerinės sistemos. Lauko inžineriniai tinklai"

STR 1.04.02:2011 "Inžineriniai geologiniai ir geotechniniai tyrimai"

STR 2.05.21:2016 „Geotechninis projektavimas. Bendrieji reikalavimai“

STR 2.01.06:2009 "Statinių apsauga nuo žaibo. Išorinė statinių apsauga nuo žaibo"

STR 2.01.01(6):2008 "Esminis statinio reikalavimas "Energijos taupymas ir šilumos išsaugojimas"

STR 1.02.09:2011 "Teisės atlikti pastatų energinio naudingumo sertifikavimą įgijimo tvarkos aprašas"

STR 1.06.01:2016 "Statybos darbai. Statinio statybos priežiūra"

STR 1.05.01:2017 "Statybą leidžiantys dokumentai. Statybos užbaigimas. Statybos sustabdymas. Savavališkos statybos padarinių šalinimas. Statybos pagal neteisėtai išduotą statybą leidžiantį dokumentą padarinių šalinimas"

STR 1.02.01:2017 "Statybos dalyvių atestavimo ir teisės pripažinimo tvarkos aprašas"

STR 1.07.03:2017 "Statinių techninės ir naudojimo priežiūros tvarka. Naujų nekilnojamojo turto kadastro objektų formavimo tvarka"

Lauko gaisrinio vandentiekio tinklų ir statinių projektavimo ir įrengimo taisyklės

Gaisrinės saugos pagrindiniai reikalavimai

Gyvenamųjų pastatų gaisrinės saugos taisyklės

**Naudojamos programinės įrangos sąrašas:**

1. Microsoft Office, licenzijos Nr. ...
2. Kingsoft Office, licenzijos Nr. ...
3. AutoCAD LT, licenzijos Nr. ...
4. DraftSight, licenzijos Nr. ...
5. Revit LT, licenzijos Nr. ...

<b>Objekto numeris:</b>	Lapas	Lapų	Laida
20-PP-20-008-BZ	2	15	0

## BENDRIEJI STATINIŲ RODIKLIAI

Šiame priede nurodomi žemės sklypo ir statinių (techniniai ir paskirties) rodikliai bendruoju atveju. Projekte nurodomi konkretaus sklypo ir konkretaus statinio bendrieji rodikliai. Bendrieji statinio rodikliai lentelėje ar kita forma nurodomi projekto bendrojoje dalyje.

Pavadinimas	Mato vienetas	Kiekis	Pastabos
<b>I SKYRIUS SKLYPAS</b>			
1. sklypo plotas	m <sup>2</sup>	25494	
2. sklypo užstatymo intensyvumas		0,40	
3. sklypo užstatymo tankis	%	18,00	
<b>II SKYRIUS PASTATAI</b>			
<b>Daugiabutis gyvenamasis namas (A NAMAS)</b>			
1. Pastato bendrasis plotas.*	m <sup>2</sup>	919,97	
2. Pastato naudingasis plotas. *	m <sup>2</sup>	919,97	
3. Rūsio patalpų plotas	m <sup>2</sup>	33,88	
4. Pastato tūris.*	m <sup>3</sup>	4350	
5. Aukštų skaičius.*	vnt.	3	
6. Pastato aukštis. *	m	10,50	
7. Butų skaičius (gyvenamajame name), iš jų:	vnt.	20	
7.1. 1 kambario	vnt.	4	
7.2. 2 kambarių	vnt.	12	
7.3. 3 kambarių	vnt.	4	
8. Energinio naudingumo klasė		A++	
9. Pastato (patalpų) akustinio komforto sąlygų klasė		C	
10. Statinio atsparumo ugniai laipsnis		II	
11. Kiti papildomi pastato rodikliai		-	
<b>Daugiabutis gyvenamasis namas (B NAMAS)</b>			
1. Pastato bendrasis plotas.*	m <sup>2</sup>	919,97	
2. Pastato naudingasis plotas. *	m <sup>2</sup>	919,97	
4. Rūsio patalpų plotas	m <sup>2</sup>	33,88	

<b>Objekto numeris:</b> 20-PP-20-008-BZ	Lapas	Lapų	Laida
	3	15	0

<b>Pavadinimas</b>	<b>Mato vienetas</b>	<b>Kiekis</b>	<b>Pastabos</b>
4. Pastato tūris.*	m <sup>3</sup>	4350	
5. Aukštų skaičius.*	vnt.	3	
6. Pastato aukštis. *	m	10,50	
7. Butų skaičius (gyvenamajame name), iš jų:	vnt.	20	
7.1. 1 kambario	vnt.	4	
7.2. 2 kambarių	vnt.	12	
7.3. 3 kambarių	vnt.	4	
8. Energinio naudingumo klasė		A++	
9. Pastato (patalpų) akustinio komforto sąlygų klasė		C	
10. Statinio atsparumo ugniai laipsnis		II	
11. Kiti papildomi pastato rodikliai		-	
<b>Daugiabutis gyvenamasis namas (C NAMAS)</b>			
1. Pastato bendrasis plotas.*	m <sup>2</sup>	919,97	
2. Pastato naudingasis plotas. *	m <sup>2</sup>	919,97	
5. Rūsio patalpų plotas	m <sup>2</sup>	33,88	
4. Pastato tūris.*	m <sup>3</sup>	4350	
5. Aukštų skaičius.*	vnt.	3	
6. Pastato aukštis. *	m	10,50	
7. Butų skaičius (gyvenamajame name), iš jų:	vnt.	20	
7.1. 1 kambario	vnt.	4	
7.2. 2 kambarių	vnt.	12	
7.3. 3 kambarių	vnt.	4	
8. Energinio naudingumo klasė		A++	
9. Pastato (patalpų) akustinio komforto sąlygų klasė		C	
10. Statinio atsparumo ugniai laipsnis		II	
11. Kiti papildomi pastato rodikliai		-	
<b>Daugiabutis gyvenamasis namas (D NAMAS)</b>			
1. Pastato bendrasis plotas.*	m <sup>2</sup>	919,97	
2. Pastato naudingasis plotas. *	m <sup>2</sup>	919,97	
6. Rūsio patalpų plotas	m <sup>2</sup>	33,88	

<b>Objekto numeris:</b> 20-PP-20-008-BZ	Lapas	Lapų	Laida
	4	15	0

<b>Pavadinimas</b>	<b>Mato vienetas</b>	<b>Kiekis</b>	<b>Pastabos</b>
4. Pastato tūris.*	m <sup>3</sup>	4350	
5. Aukštų skaičius.*	vnt.	3	
6. Pastato aukštis. *	m	10,50	
7. Butų skaičius (gyvenamajame name), iš jų:	vnt.	20	
7.1. 1 kambario	vnt.	4	
7.2. 2 kambarių	vnt.	12	
7.3. 3 kambarių	vnt.	4	
8. Energinio naudingumo klasė		A++	
9. Pastato (patalpų) akustinio komforto sąlygų klasė		C	
10. Statinio atsparumo ugniai laipsnis		II	
11. Kiti papildomi pastato rodikliai		-	
<b>Daugiabutis gyvenamasis namas (E NAMAS)</b>			
1. Pastato bendrasis plotas.*	m <sup>2</sup>	919,97	
2. Pastato naudingasis plotas. *	m <sup>2</sup>	919,97	
7. Rūsio patalpų plotas	m <sup>2</sup>	33,88	
4. Pastato tūris.*	m <sup>3</sup>	4350	
5. Aukštų skaičius.*	vnt.	3	
6. Pastato aukštis. *	m	10,50	
7. Butų skaičius (gyvenamajame name), iš jų:	vnt.	20	
7.1. 1 kambario	vnt.	4	
7.2. 2 kambarių	vnt.	12	
7.3. 3 kambarių	vnt.	4	
8. Energinio naudingumo klasė		A++	
9. Pastato (patalpų) akustinio komforto sąlygų klasė		C	
10. Statinio atsparumo ugniai laipsnis		II	
11. Kiti papildomi pastato rodikliai		-	
<b>Daugiabutis gyvenamasis namas (E)</b>			
1. Pastato bendrasis plotas.*	m <sup>2</sup>	460,18	
2. Pastato naudingasis plotas. *	m <sup>2</sup>	460,18	
3. Pastato tūris.*	m <sup>3</sup>	2361	

<b>Objekto numeris:</b> 20-PP-20-008-BZ	Lapas	Lapų	Laida
	5	15	0

<b>Pavadinimas</b>	<b>Mato vienetas</b>	<b>Kiekis</b>	<b>Pastabos</b>
4. Aukštų skaičius.*	vnt.	2	
5. Pastato aukštis. *	m	7,50	
6. Butų skaičius (gyvenamajame name), iš jų:	vnt.	7	
6.1. 3 kambarių	vnt.	4	
6.2. 4 kambarių	vnt.	3	
7. Energinio naudingumo klasė		A++	
8. Pastato (patalpų) akustinio komforto sąlygų klasė		C	
9. Statinio atsparumo ugniai laipsnis		II	
10. Kiti papildomi pastato rodikliai		-	
<b>Daugiabutis gyvenamasis namas (F)</b>			
1. Pastato bendrasis plotas.*	m <sup>2</sup>	460,18	
2. Pastato naudingasis plotas. *	m <sup>2</sup>	460,18	
3. Pastato tūris.*	m <sup>3</sup>	2361	
4. Aukštų skaičius.*	vnt.	2	
5. Pastato aukštis. *	m	7,50	
6. Butų skaičius (gyvenamajame name), iš jų:	vnt.	7	
6.1. 3 kambarių	vnt.	4	
6.2. 4 kambarių	vnt.	3	
7. Energinio naudingumo klasė		A++	
8. Pastato (patalpų) akustinio komforto sąlygų klasė		C	
9. Statinio atsparumo ugniai laipsnis		II	
10. Kiti papildomi pastato rodikliai		-	
<b>Daugiabutis gyvenamasis namas (G)</b>			
1. Pastato bendrasis plotas.*	m <sup>2</sup>	460,18	
2. Pastato naudingasis plotas. *	m <sup>2</sup>	460,18	
3. Pastato tūris.*	m <sup>3</sup>	2361	
4. Aukštų skaičius.*	vnt.	2	
5. Pastato aukštis. *	m	7,50	
6. Butų skaičius (gyvenamajame name), iš jų:	vnt.	7	
6.1. 3 kambarių	vnt.	4	

<b>Objekto numeris:</b> 20-PP-20-008-BZ	Lapas	Lapų	Laida
	6	15	0

<b>Pavadinimas</b>	<b>Mato vienetas</b>	<b>Kiekis</b>	<b>Pastabos</b>
6.2. 4 kambarių	vnt.	3	
7. Energinio naudingumo klasė		A++	
8. Pastato (patalpų) akustinio komforto sąlygų klasė		C	
9. Statinio atsparumo ugniai laipsnis		II	
10. Kiti papildomi pastato rodikliai		-	
<b>Daugiabutis gyvenamasis namas (H)</b>			
1. Pastato bendrasis plotas.*	m <sup>2</sup>	496,03	
2. Pastato naudingasis plotas. *	m <sup>2</sup>	496,03	
3. Pastato tūris.*	m <sup>3</sup>	2422	
4. Aukštų skaičius.*	vnt.	2	
5. Pastato aukštis. *	m	7,50	
6. Butų skaičius (gyvenamajame name), iš jų:	vnt.	7	
6.1. 3 kambarių	vnt.	2	
6.2. 4 kambarių	vnt.	5	
7. Energinio naudingumo klasė		A++	
8. Pastato (patalpų) akustinio komforto sąlygų klasė		C	
9. Statinio atsparumo ugniai laipsnis		II	
10. Kiti papildomi pastato rodikliai		-	
<b>Daugiabutis gyvenamasis namas (I)</b>			
1. Pastato bendrasis plotas.*	m <sup>2</sup>	496,03	
2. Pastato naudingasis plotas. *	m <sup>2</sup>	496,03	
3. Pastato tūris.*	m <sup>3</sup>	2422	
4. Aukštų skaičius.*	vnt.	2	
5. Pastato aukštis. *	m	7,50	
6. Butų skaičius (gyvenamajame name), iš jų:	vnt.	7	
6.1. 3 kambarių	vnt.	2	
6.2. 4 kambarių	vnt.	5	
7. Energinio naudingumo klasė		A++	
8. Pastato (patalpų) akustinio komforto sąlygų klasė		C	
9. Statinio atsparumo ugniai laipsnis		II	

<b>Objekto numeris:</b> 20-PP-20-008-BZ	Lapas	Lapų	Laida
	7	15	0

<b>Pavadinimas</b>	<b>Mato vienetas</b>	<b>Kiekis</b>	<b>Pastabos</b>
10. Kiti papildomi pastato rodikliai		-	
<b>Daugiabutis gyvenamasis namas (J)</b>			
1. Pastato bendrasis plotas.*	m <sup>2</sup>	496,03	
2. Pastato naudingasis plotas. *	m <sup>2</sup>	496,03	
3. Pastato tūris.*	m <sup>3</sup>	2422	
4. Aukštų skaičius.*	vnt.	2	
5. Pastato aukštis. *	m	7,50	
6. Butų skaičius (gyvenamajame name), iš jų:	vnt.	7	
6.1. 3 kambarių	vnt.	2	
6.2. 4 kambarių	vnt.	5	
7. Energinio naudingumo klasė		A++	
8. Pastato (patalpų) akustinio komforto sąlygų klasė		C	
9. Statinio atsparumo ugniai laipsnis		II	
10. Kiti papildomi pastato rodikliai		-	
<b>Daugiabutis gyvenamasis namas (K)</b>			
1. Pastato bendrasis plotas.*	m <sup>2</sup>	361,36	
2. Pastato naudingasis plotas. *	m <sup>2</sup>	361,36	
3. Pastato tūris.*	m <sup>3</sup>	1796	
4. Aukštų skaičius.*	vnt.	2	
5. Pastato aukštis. *	m	7,50	
6. Butų skaičius (gyvenamajame name), iš jų:	vnt.	4	
6.1. 4 kambarių	vnt.	4	
7. Energinio naudingumo klasė		A+ <sup>+</sup>	
8. Pastato (patalpų) akustinio komforto sąlygų klasė		C	
9. Statinio atsparumo ugniai laipsnis		II	
10. Kiti papildomi pastato rodikliai		-	
<b>Daugiabutis gyvenamasis namas (L)</b>			
1. Pastato bendrasis plotas.*	m <sup>2</sup>	803,00	
2. Pastato naudingasis plotas. *	m <sup>2</sup>	8,00	
3. Pastato tūris.*	m <sup>3</sup>	3996	

<b>Objekto numeris:</b> 20-PP-20-008-BZ	Lapas	Lapų	Laida
	8	15	0

<b>Pavadinimas</b>	<b>Mato vienetas</b>	<b>Kiekis</b>	<b>Pastabos</b>
4. Aukštų skaičius.*	vnt.	2	
5. Pastato aukštis. *	m	7,50	
6. Butų skaičius (gyvenamajame name), iš jų:	vnt.	12	
6.1. 3 kambarių	vnt.	6	
6.2. 4 kambarių	vnt.	6	
7. Energinio naudingumo klasė		A++	
8. Pastato (patalpų) akustinio komforto sąlygų klasė		C	
9. Statinio atsparumo ugniai laipsnis		II	
10. Kiti papildomi pastato rodikliai		-	

\* Žvaigždute pažymėti rodikliai apskaičiuojami vadovaujantis Nekilnojamojo turto kadastrinių matavimų ir kadastro duomenų surinkimo taisyklėmis, kurias tvirtina Lietuvos Respublikos žemės ūkio ministras. Baigus statybą ir atlikus kadastrinius matavimus šie rodikliai gali turėti neesminių nukrypimų [5.39].

Statinio projekto vadovas

Lauras Paulauskas

Atestato Nr. A1595, 2020-11

(vardas, pavardė, parašas, kvalifikacijos atestato arba pažymos Nr., data)

Užsakovas

„UAB "Vilnius Nord" \_\_\_\_\_

(vardas, pavardė, parašas, data)

<b>Objekto numeris:</b>	Lapas	Lapų	Laida
20-PP-20-008-BZ	9	15	0

## AIŠKINAMASIS RAŠTAS

### Bendrieji duomenys

Objektas: Daugiabučiai gyvenamieji namai;

Projektuojamo statinio adresas: Vilniaus m., sklypo kad.nr. Nr. 0101/0167:348 Mozūriškių g. 190

Pastatai – Daugiabučiai gyvenamieji namai;

Statinio statybos rūšis – nauja statyba;

Statinio naudojimo paskirtis – daugiabučiai gyvenamieji namai;

Statinio kategorija – neypatingas;

Statytojas (Užsakovas): UAB "Vilnius Nord".

### Teritorijos analizė

Sklypas yra Justiniškių seniūnijoje, greta Helsinkio ir būsimos Mozūriškių gatvių. Iš trijų pusių sklypas ribojasi sklypais skirtais nedidelio mastelio gyvenamajai statybai. Kitoje Helsinkio g. pusėje statomi privatūs vienbučiai – dvibučiai, arba vienbučiai blokuoti gyvenamieji namai. Remiantis miesto bendruoju planu, sklypas priklauso mažo užstatymo intensyvumo gyvenamosioms teritorijoms. Remiantis Detalioju planu Reg. Nr.3105, sklypo naudojimo būdas/pobūdis – gyvenamosios teritorijos/daugibučių gyvenamųjų pastatų ir bendrabučių statybos. Sklypo užstatymo tankumas – iki 40 proc., intensyvumas iki 0,4. Užstatymo aukštingumas 1-3 aukštai, statinio aukštis nuo žemės paviršiaus 12m, statinio aukščio absoliutinė altitudė – iki 168,5m. Sklype yra numatytos trys zonos, kuriose galimas užstatymas. Sklype numatyti servitutai – teisė tiesti, aptarnauti požemines, antžemines komunikacijas ir kelio servitutas.

<b>Objekto numeris:</b>	Lapas	Lapų	Laida
20-PP-20-008-BZ	10	15	0

**Sklypo vieta ir detaliojo plano (Reg. Nr. 3105) rodikliai.**

Sklypas, kuriame planuojamas daugiabučių gyvenamųjų namų Mozūriškių g. 190, Vilniuje, statybos projektas. Didžiausi leistini rodikliai pagal detalų planą (Reg. Nr.3105):  
Intensyvumas - 0,40;  
Tankumas - 40%;  
Statinio aukštis nuo žemės paviršiaus - 12 m;  
Užstatymo aukštingumas -1-3 aukštai;  
Statinio absoliutinė altitudė - 168,5.



Pav. Nr. 1. Sklypo vieta ir detaliojo plano (Reg. Nr. 3105) rodikliai.

Sklypų reljefas nelygus, aukščių perkritimas šiaurės-pietų kryptimi apie 4 m. Sklype statinių nėra. Vertingų želdinių nėra. Pietinė sklypo dalis apaugusi pavieniais krūmokšniais, juos numatoma iškirsti.

*Anksčiau suprojektuoti sprendiniai.*

Sklype numatomos 4 užstatymo zonos, kurias Statytojas planuoja vystyti nuosekliai. Šiaurinis etapas (I etapas) - anksčiau suprojektuotas, 2018-03-21 išduotas statybą leidžiantis dokumentas Nr. LSNS-01-180321-00408. Šiame statybos etape projektuojami 4 daugiabučiai namai. Jie išdėstomi šiaurinėje sklypo dalyje, lygiagrečiai Helsinkio gatvei. Šie 4 daugiabučiai blokuojami poromis, tarp jų paliekant tarpą praėjimui į bendrą vaikų žaidimų aikštelę. Atsižvelgiant į būsimos gatvės aukščių altitudes, bei esamą reljefą, projektuojamas kintamas atskirų pastatų išdėstymas aukščiuose (+0.00 altitudės). Šiuo (pirmuoju) etapu viso sklypo teritorijoje buvo suprojektuoti vandentiekio ir buitinės nuotekynės tinklai. Šie tinklai šiuo metu yra pakloti.

2020-11 daromi projekto pakitimai (išleidžiama A laida): keičiama pastato fasadų apdaila, parapetų aukštis, langų dydžiai ir jų pozicijos, naikinamas antro aukšto pastato išsikišimas pirmo aukšto atžvilgiu. Taip pat pastatai stumiami ~0,8 m į pietinę pusę. Pakitimai daromi, kad anksčiau suprojektuoti daugiabučiai labiau atlieptų šiuolaikinėms architektūros tendencijoms ir darniai įsiliėtų į naujai projektuojamo kvartalo koncepciją.

<b>Objekto numeris:</b>	Lapas	Lapų	Laida
20-PP-20-008-BZ	11	15	0

## Transporto sprendiniai

2018-03-21 buvo parengtas projektas ir gautas statybą leidžiantis dokumentas Nr. LSNS-01-180321-00408, kuriame suprojektuoti I etapo daugiabučiai gyvenamieji namai bei viso kvartalo koncepcija. Visas sklypas suskirstytas į 4 zonas į kurias patenkama per suprojektuotą vidinę sklypo gatvę bei 3 akligatvius. Būsimų namų aptarnavimui. Įvažiavimas į sklypą planuojamas DP Reg. Nr.3105 nurodytoje vietoje, iš Helsinkio gatvės. Į jį įjungiami 3 akligatviai, aptarnausiantys projektuojamus daugiabučius gyvenamuosius namus. Visus šiuos sprendinius plėtojame rengiamame projekte.

## Sklypo sprendiniai

Sklype kad. Nr.: 0101/0167:348 viso numatoma 17 daugiabučių gyvenamųjų namų, iš jų 13 vnt naujai projektuojami ir 4 vnt anksčiau suprojektuoti (2018-03-21 išduotas statybą leidžiantis dokumentas Nr. LSNS-01-180321-00408). Visi daugiabučiai gyvenamieji namai projektuojami 2-3 aukštų.

Šiuo metu sklype stūkso ankstesnio sklypo naudojimo metu atsiradusios chaotiškos žemės sąvartos. Jas numatoma išlyginti. Globaliai sklypo reljefo nenumatoma keisti. Pietinė sklypo dalis apaugusi pavieniais krūmokšniais. Lyginant žemės sąvartas, numatoma iškirsti nevertingus krūmus.

Želdiniai sklypo ribose nesuformuoti. Pagal detalaus plano sprendinius siūloma ne mažiau 25 proc, teritorijos skirti želdinių formavimui. Šiais projekciniais pasiūlymais sklype planuojama 35 proc. sklypo skirti želdynams. Žali plotai formuojami tarp projektuojamų daugiabučių gyvenamųjų namų, kuriose planuojamos vaikų žaidimų aikštelės ir poilsiui skirtos zonos, įterpiančios nedidelius plotus ir sukuriant vientisą žaliosios erdvės išpūdį. Pietinėje sklypo dalyje kuriama viso kvartalo gyventojams skirta žalia zona. Tai alėja kaip serpantinas kylanti į kalną, kurioje darniai įkomponuotas pėsčiųjų takas, kuris vingiuoja apjungdamas atskiras vaikų žaidimų aikšteles, bei poilsiui skirtas zonas. Šis kalnas tai pietinėje sklypo dalyje esantis saugomas šlaitas. Šioje zonoje sukuriama viso kvartalo rekreacinė zona. Tai poilsiui, sportui bei pramogoms skirta erdvė, bendruomenės susibūrimų vieta - amfiteatas, kuris puikiai įsilieja į esamą reljefo perkritį. Taip pat dėl didelių sklypo peraukštėjimų numatomos čiuožyklos bei lipimo kopėtelės. Šalia įrengiamos paaugliams bei suaugusiesiems skirtos sporto aikštelės su lauko treniruokliais.

Antrinių žaliavų surinkimo aikštelės numatomos 2-ose sklypo vietose, greta pagrindinės kvartalinės gatvės ir parkingų, jose bus įrengti pusiau požeminio tipo buitinių atliekų konteineriai. Nuo jų bus išlaikomas norminis 10m atstumas iki gyv. namo langų ir vaik. žaid. aikštelių..

Planuojama teritorija nepatenka į apsaugos ir sanitarines zonas. Projektuojami statiniai nedarys neigiamos neleistinos įtakos gretimuose sklypuose esamų ar statomų pastatų insoliacijai ir natūraliam apšviestumui- projektuojamas užstatymas žemas ir visur išlaikomi norminiai atstumai iki sklypo ribų.

Objekto numeris:	Lapas	Lapų	Laida
20-PP-20-008-BZ	12	15	0

## **Automobilių stovėjimo vietų skaičiavimai**

Automobilių stovėjimo vietos projektuojamui pastatui numatomos remiantis statybos techniniu reglamentu STR 2.06.04:2014 „Gatvės ir vietinės reikšmės keliai. Bendrieji reikalavimai“ 112.1.1 punktu. Parkavimo vietų poreikis gyvenamiesiems pastatams nustatomas: 1 vieta vienam butui. Iš viso numatoma sklype 180 butų, todėl automobilių parkavimo vietų poreikis naujai statomiems pastatams yra – 180 parkavimo vietos. Šiuo metu numatoma 240 parkavimo vietos sklype, iš jų 179 automobilių stovėjimo vietos skirtos elektromobiliams.

Nuo automobilių stovėjimo vietų, skirtų ne elektromobiliams, iki gyv. pastatų langų yra išlaikomi norminiai 10m atstumai iki gyv. pastatų.

## **Architektūriniai sprendiniai**

2018-03-21 buvo parengtas projektas ir gautas statybą leidžiantis dokumentas Nr. LSNS-01-180321-00408, kuriame suprojektuoti I etapo daugiabučiai gyvenamieji namai bei viso kvartalo koncepcija. Visas sklypas suskirstytas į 4 zonas į kurias patenkama per suprojektuotą vidinę sklypo gatvę bei 3 akligatvius. Visus šiuos sprendinius pritaikome rengiamame projekte.

Sklypas užstatomas atskirais arba blokuotais nedidelio mastelio, 2-3 aukštų aukštingumo daugiabučiais namais. Užstatymo tipas dera prie netoliese esamų vienbučių, dvibučių gyvenamųjų namų. Atsižvelgiant į griežtai reglamentuotas užstatymo zonas, visas užstatymas talpinamas DP užstatyti leistose teritorijose.

Šiaurinėje sklypo dalyje, iš karto už I-uoju etapu suprojektuotų daugiabučių, projektuojami 6 daugiabučiai gyvenamieji namai, jie išdėstomi lygiagrečiai vidinei, gatvei. Kiekvienas butas planuojamas su atskiru įėjimu tiesiai iš lauko. Visi butai planuojami per du aukštus su privačiais kiemeliais. Projektuojami dviejų dydžių butai - 58,87 kv.m. ir 79,96 kv.m. Tarp I ir II etapų projektuojama vaikų žaidimų zona išdėstyta lygiagrečiai I etapo kotedžams.

Kitoje zonoje, sklypo centrinėje dalyje, projektuojami 4 daugiabučiai gyvenamieji namai. Tai trijų aukštų pastatai, kurių planinė struktūra – sekcijinė. Planuojama vidinė laiptinė iš kurios patenkama į butus. Pastato aukšte numatoma 6-7 butai, viso pastate - 20 butų. Visi butai per vieną aukštą, pirmajame aukšte planuojami butai turi privačius kiemečius Natūralus patalpų apšvietimas projektuojamas pro išorinėse sienose įrengiamus langus, atitinkančius statybos techninio reglamento STR 2.02.01:2004 „Gyvenamieji pastatai“ 11 skirsnio 14 lentelės „Patalpų natūralios apšvietos parametrai“ rodiklius.

Pastatai pritaikomi žmonėms su negalia pagal statybos techninį reglamentą STR 2.03.01:2019 „Statinių prieinamumas“.

<b>Objekto numeris:</b>	Lapas	Lapų	Laida
20-PP-20-008-BZ	13	15	0

Tarp daugiabučių gyvenamųjų namų planuojamos atskiros vaikų žaidimų aikštelės.

Pietinėje sklypo dalyje projektuojami trys gyvenamieji namai. Lygiagrečiai akligatviui projektuojami du pastatai, analogiškai šiaurinėje sklypo dalyje planuojamiems daugiabučiams, dviejų aukštų, su įėjimais iš lauko. Pietvakarinėje dalyje planuojamas vienas pastatas, analogiškas centrinėje sklypo dalyje planuojamiems daugiabučiams, trijų aukštų, struktūra - sekcijinė. Taip pat už numatomu daugiabučių gyvenamųjų namų numatoma viso kvartalo rekreacinė zona skirta viso kvartalo gyventojams, bendruomenės susibūrimo vieta. Tai ramiam poilsiui, sportui bei pramogoms skirta erdvė.

Planuojamas sklypas savo dydžiu išsiskiria iš aplinkinių gretimų sklypų, todėl užstatant jį pagal detaliojo plano reqlamentus, kyla pavojus susidaryti masyviam gyvenamųjų namų kompleksui. Tokie kompleksai nėra būdingi sklypą supančiai aplinkai, todėl imtasi priemonių mažinti užstatymo mastą. Tam kad planuojamas kvartalas neatrodytų masyvus, planuojami du akligatviai, kurie skaido kvartalą į atskiras zonas, kurios skiriasi savo planine struktūra, tačiau vieninga architektūrine išraiška sudaro vieningo kvartalo įspūdį, Visų daugiabučių tūriai panašūs - 2-3 aukštai. Architektūrinės detalės bei apdailos medžiagos visam kvartalui taip pat vienodos. Namams pasirinkta, saikinga nedidelio mastelio architektūrinė išraiška, klinkerio plytelės bei dažytas dekoratyvinis tinkas, padiktuota konteksto (namai projektuojami mažo užstatymo intensyvumo teritorijoje, kurioje vyrauja blokuota arba vienbutė - dvibutė statyba).

Viso sklype naujų ir anksčiau suprojektuotų (2018-03-21 išduotas statybą leidžiantis dokumentas Nr. LSNS-01-180321-00408) butų skaičius - 180 vnt.

### Sklypuose projektuojamų pastatų rodikliai

Sklypo rodikliai (sklypo kad. Nr.: 0101/0167:348)			
Eil. Nr.	Pavadinimas	Rodikliai	mat. vnt.
1.	Žemės sklypo plotas	25494	m2
2.	Bendras anksčiau suprojektuotų ir naujai projektuojamų daugiabučių bendras plotas	10367	m2
2.1.	Anksčiau suprojektuotų daugiabučių bendras plotas (2018-03-21 išduotas statybą leidžiantis dokumentas Nr. LSNS-01-180321-00408 bei 2020-11 išleidžiama projekto A laida)	1721,87	m2
2.2.	Naujai projektuojamų daugiabučių bendras plotas	8645,13	m2
2.3.	Naujai projektuojamų daugiabučių rūsių plotas	169,40	m2
3.	Sklypo intensyvumas	0,40	

Objekto numeris:	Lapas	Lapų	Laida
20-PP-20-008-BZ	14	15	0

4.	Bendras anksčiau suprojektuotų ir naujai projektuojamų daugiabučių užstatymo plotas	6118,56	m2
5.	Sklypo užstatymo tankis	24	%
6.	Viso suprojektuotas butų skaičius	180	vnt.
7.	Viso suprojektuata automobilių stovėjimo vietų	240	vnt.

Sklypo Mozūriškių g. 190 (skl. kad. Nr.: 0101/0167:348), Vilniuje, planuojami sklypo užstatymo rodikliai:

- Sklypo užstatymo intensyvumas - 0,40. Neviršija detaliajame plane (Reg. Nr.3105) leistino (0,40);
- Sklypo užstatymo tankumas - 24%. Neviršija detaliajame plane (Reg. Nr.3105) leistino (40 %).

<b>Objekto numeris:</b>	Lapas	Lapų	Laida
20-PP-20-008-BZ	15	15	0

Forma patvirtinta  
 Vilniaus miesto  
 savivaldybės  
 administracijos direktoriaus  
 2019 m. d. Lapkričio 27d.  
 įsakymu Nr. 30-3052/19



## VILNIAUS MIESTO SAVIVALDYBĖS ADMINISTRACIJA

PRITARIU  
 Vyriausiasis miesto architektas

(parašas)  
 20\_\_m.\_\_\_\_\_d.

### PROJEKTINIŲ PASIŪLYMŲ RENGIMO UŽDUOTIS

20 m.  
 Vilnius

1. Statinio projekto pavadinimas: Daugiabučių gyvenamųjų namų Mozūriškių g. 190, Vilniuje, statybos projektas
2. Nustatomi žemės sklypo naudojimo reglamentai

2.1.	užstatymo tipas	Vadovautis „T-08 teritorijos tarp Skatulės ir Mozūriškių gatvių (kadastro Nr. 0101/0167:850) detaliojo plano“ (TPDR Reg. Nr. T00061330) sprendiniais
2.2.	užstatymo tankis	
2.3.	užstatymo intensyvumas	
2.4.	aukštis (m) nuo statinių statybos zonos esamo žemės paviršiaus	
2.5.	maksimali absoliutinė altitudė (m)	
2.6.	aukštų skaičius (nuo–iki)	
2.7.	priklausomų želdynų plotas	
2.8.	automobilių stovėjimo vietų skaičius	Numatyti norminį automobilių ir dviračių stovėjimo vietų skaičių vadovaujantis STR 2.06.04:2014 „Gatvės ir vietinės reikšmės keliai. Bendrieji reikalavimai“ bei Vilniaus miesto savivaldybės tarybos patvirtintą 2017-12-20 sprendimą Nr. 1312. Skatinant judėjimą mieste alternatyviomis priemonėmis, rekomenduojama didinti dviračių stovėjimo vietų skaičių.
2.9.	esamų medžių įvertinimas, taksacija	Reikalinga, jeigu bus numatomas medžių kirtimas

### 3. Kiti reikalavimai

3.1.	architektūrinės išraiškos priemonės: medžiagiškumas, spalva, tūrio formos, proporcijos, mastelis	Vadovautis LR Statybos įstatymo 5 straipsnio bei LR Architektūros įstatymo 11 straipsnio reikalavimais. Numatyti urbanistinį sklypo planavimo sprendimą, formuojamas užstatymo linijas, pastatų tūrinį sprendimą, kuriant nemonotonišką, dinamišką gyvenamųjų namų kvartalą. Numatyti architektūrinės išraiškos priemones (medžiagiškumas, spalva, tūrių formos, fasadų kompozicijos ir kt.) skiriančias atskirus
------	--------------------------------------------------------------------------------------------------	-------------------------------------------------------------------------------------------------------------------------------------------------------------------------------------------------------------------------------------------------------------------------------------------------------------------------------------------------------------------------------------------------------------------

		kvartalus ar pastatų grupes. Užtikrinti pastatams naudojamų medžiagų kokybę, šiuolaikiškumą.
3.2.	reikalavimai sklypo sutvarkymui ir apželdinimui	<p>Parengti žemės sklypo sutvarkymo, apželdinimo sprendinius. Sklype projektuoti vaikų žaidimo aikšteles, elementarias sporto aikšteles paaugliams, vietas ramiam vyresnio amžiaus namo gyventojų poilsiui, gyventojų bendrąsias susibūrimo, bendruomenės erdves.</p> <p>Vadovaujantis DP (TPDR Reg. Nr. T00061330) sprendiniais saugomi ir apželdinami šlaitai pietinėje ir centrinėje sklypo dalyje.</p> <p>Projektuojant antžemines automobilių stovėjimo aikšteles numatyti medžių ir/ar krūmų intarpus tarp stovėjimo vietų.</p>
3.3.	konteksto sąlygojami reikalavimai	<p>Vadovaujantis DP (TPDR Reg. Nr. T00061330) sprendiniais užstatymo tipas – kvartalinis, formuoti daugiabučių kvartalus DP numatytose užstatymo zonose.</p> <p>Pravažiavimai autotransporto priemonėmis projektuojami DP nurodytų servitutų teritorijoje.</p> <p>Numatant Teritorijų planavimo įstatymo 28 straipsnio 8 dalyje nustatytais atvejais koreguoti detaliojo plano sprendinius juos viešinti STR1.04.04:2017 „Statinio projektavimas, projekto ekspertizė“ VIII skyriuje nustatyta tvarka.</p> <p>Įvertinti Daugiabučių gyvenamųjų namų Mozūriškių g. 190, Vilniuje, statybos projekto, kuriam išduotas statybą leidžiantis dokumentas Reg. Nr. LSNS-01-180321-00408 sprendinius.</p> <p>Nepažeisti trečiųjų asmenų interesų. Vadovaujantis STR 1.04.04:2017 „Statinio projektavimas, projekto ekspertizė“ 61 punktu, projektiniai pasiūlymai turi būti suderinti su Statybos įstatymo 14 straipsnio 1 dalies 13 ir 15 punktuose nurodytais asmenimis.</p> <p>Užtikrinti reikalavimus keliamus žmonėms su negalia (STR2.03.01:2019 „Statinių prieinamumas“).</p>
	reikalavimai susisiekimo ir inžinerinių tinklų plėtrai	<p>Iki projektinių pasiūlymų viešo svarstymo procedūrų pradžios gauti Prisijungimo prie susisiekimo komunikacijų sąlygas ir vadovaujantis Vilniaus miesto administracijos direktoriaus 2020 m. balandžio 6 d. įsak. Nr. 30-772/20, projektinius pasiūlymus teikti svarstyti Infrastruktūros darbų priežiūros ir inžinerinių statinių projektų ir projektinių pasiūlymų vertinimo grupei.</p> <p>Vadovautis „Susisiekimo pėsčiomis projektų Vilniaus miesto savivaldybėje rengimo ir įgyvendinimo rekomendacijomis“. Dokumentą rasit čia: <a href="https://vilnius.lt/lt/savivaldybe/miesto-ukis-ir-transportas/susisiekimo-pesciomis-projektu-rekomendacijos/">https://vilnius.lt/lt/savivaldybe/miesto-ukis-ir-transportas/susisiekimo-pesciomis-projektu-rekomendacijos/</a></p>
3.4.	kiti teritorijų planavimo dokumentuose nustatyti reikalavimai (bendruosiuose, specialiuosiuose planuose)	Vadovautis Vilniaus miesto savivaldybės teritorijos bendruoju planu (TPDR reg. Nr. T00056038).
3.5.	su projekto įgyvendinimu susijusi būtina viešosios infrastruktūros	

	plėtra	
3.6.	projektinių pasiūlymų vaizdinės informacijos parengimas	Vadovaujantis 2019 m. gruodžio 16 d. Vilniaus miesto savivaldybės administracijos direktoriaus įsakymu Nr. 30-3178/19 patvirtinto „Projektinių pasiūlymų ir techninio projekto įtraukimo į GIS duomenų bazę ir geoportalą „Vilnius 3D planas“ tvarkos aprašu“ Projektinių pasiūlymų sudėtis pagal STR1.04.04:2017 „Statinio projektavimas, projekto ekspertizė“ 13 priedo reikalavimus. Projektiniai pasiūlymai viešinami STR1.04.04:2017 „Statinio projektavimas, projekto ekspertizė“ VIII skyriuje nustatyta tvarka.

Jovilė Jaruševičiūtė, tel. 852112692, el. paštas jovile.jaruseviciute@vilnius.lt

Asta Tiškevičienė, tel. 852112752, el. paštas asta.tiskeviciene@vilnius.lt

Lietuvos Respublikos viešojo administravimo įstatymo 36 straipsnis: asmuo turi teisę apskūsti viešojo administravimo subjekto priimtą administracinę procedūros sprendimą savo pasirinkimu administracinių ginčų komisijai arba administraciniam teismui įstatymų nustatyta tvarka.

**DETALŪS METADUOMENYS**

<b>Dokumento sudarytojas (-ai)</b>	Vilniaus miesto savivaldybė 188710061, Konstitucijos pr. 3, LT-09601, Vilnius
<b>Dokumento pavadinimas (antraštė)</b>	DĖL PP RENGIMO UŽDUOTIES TVIRTINIMO, MOZŪRIŠKIŲ G. 190
<b>Dokumento registracijos data ir numeris</b>	2020-12-01 Nr. A659-320/20(3.3.2.26E-VMA)
<b>Dokumento gavimo data ir dokumento gavimo registracijos numeris</b>	–
<b>Dokumento specifikacijos identifikavimo žymuo</b>	ADOC-V1.0
<b>Parašo paskirtis</b>	Pasirašymas
<b>Parašą sukūrusio asmens vardas, pavardė ir pareigos</b>	Mindaugas Pakalnis, Vyriausiojo miesto architekto skyriaus vedėjas, Vyriausiojo miesto architekto skyrius
<b>Sertifikatas išduotas</b>	MINDAUGAS,PAKALNIS LT
<b>Parašo sukūrimo data ir laikas</b>	2020-11-30 21:14:27 (GMT+02:00)
<b>Parašo formatas</b>	XAdES-T
<b>Laiko žymoje nurodytas laikas</b>	2020-11-30 21:14:44 (GMT+02:00)
<b>Informacija apie sertifikavimo paslaugų teikėją</b>	EID-SK 2016, AS Sertifitseerimiskeskus EE
<b>Sertifikato galiojimo laikas</b>	2020-11-03 20:19:13 – 2025-11-02 23:59:59
<b>Informacija apie būdus, naudotus metaduomenų vientisumui užtikrinti</b>	"Registravimas" paskirties metaduomenų vientisumas užtikrintas naudojant "RCSC IssuingCA, VI Registru centras - i.k. 124110246 LT" išduotą sertifikatą "Dokumentų valdymo sistema Avilys, Vilniaus miesto savivaldybės administracija, į.k.188710061 LT", sertifikatas galioja nuo 2018-12-27 14:17:37 iki 2021-12-26 14:17:37
<b>Pagrindinio dokumento priedų skaičius</b>	–
<b>Pagrindinio dokumento priedamų dokumentų skaičius</b>	–
<b>Priedamo dokumento sudarytojas (-ai)</b>	–
<b>Priedamo dokumento pavadinimas (antraštė)</b>	–
<b>Priedamo dokumento registracijos data ir numeris</b>	–
<b>Programinės įrangos, kuria naudojantis sudarytas elektroninis dokumentas, pavadinimas</b>	Dokumentų valdymo sistema „Avilys“, versija 3.5.34
<b>Informacija apie elektroninio dokumento ir elektroninio (-ių) parašo (-ų) tikrinimą (tikrinimo data)</b>	Atitinka specifikacijos keliamus reikalavimus. Visi dokumente esantys elektroniniai parašai galioja (2020-12-01 07:15:15)
<b>Paieškos nuoroda</b>	–
<b>Papildomi metaduomenys</b>	Nuorašą suformavo 2020-12-01 07:15:15 Dokumentų valdymo sistema „Avilys“

OBJEKTO VIETA



ANKŠCIAU PARENGTO PROJEKTO SPRENDINIAI  
SLD NR. LNSNS-01-180321-00408

EKSPLIKACIJA

- 1 Dviejų aukštų gyvenamasis pastatas - kotedžas Nr. E
- 1.1 Dviračių saugykla - kotedžo Nr. E statinio priklausiusys
- 2 Dviejų aukštų gyvenamasis pastatas - kotedžas Nr. F
- 2.1 Dviračių saugykla - kotedžo Nr. F statinio priklausiusys
- 3 Dviejų aukštų gyvenamasis pastatas - kotedžas Nr. G
- 3.1 Dviračių saugykla - kotedžo Nr. G statinio priklausiusys
- 4 Dviejų aukštų gyvenamasis pastatas - kotedžas Nr. H
- 4.1 Dviračių saugykla - kotedžo Nr. H statinio priklausiusys
- 5 Dviejų aukštų gyvenamasis pastatas - kotedžas Nr. I
- 5.1 Dviračių saugykla - kotedžo Nr. I statinio priklausiusys
- 6 Dviejų aukštų gyvenamasis pastatas - kotedžas Nr. J
- 6.1 Dviračių saugykla - kotedžo Nr. J statinio priklausiusys
- 7 Trijų aukštų gyvenamasis pastatas - daugiabutis Nr. B namas
- 8 Trijų aukštų gyvenamasis pastatas - daugiabutis Nr. C namas
- 9 Trijų aukštų gyvenamasis pastatas - daugiabutis Nr. D namas
- 10 Trijų aukštų gyvenamasis pastatas - daugiabutis Nr. E namas
- 11 Trijų aukštų gyvenamasis pastatas - daugiabutis Nr. A namas
- 12 Dviejų aukštų gyvenamasis pastatas - kotedžas Nr. K
- 12.1 Dviračių saugykla - kotedžo Nr. K ir kotedžo Nr. L statinio priklausiusys
- 13 Dviejų aukštų gyvenamasis pastatas - kotedžas Nr. L
- 14 Vaikų žaidimų aikštelė
- 15 Parkavimo zonos žymėjimas (viešų skaičius)
- 16 Amfiteatrinė aikštelė
- 17 Lauko treniruoklių aikštelė
- 18 Sporto aikštelė paaugliams
- 19 Alpinarumas
- 20 Ramaus poilsio zona vyresnio amžiaus gyventojams
- 21 Šunų vedžiojimo aikštelė
- 22 Futbolo aikštelė
- 23 Vieta kvartalo eglei
- 24 Pėsčiųjų takas
- 25 Esamos sūribinės vieta
- 26 Pausgalių laisvalaikio zona
- 27 Projektuojami įėjimai
- 28 Projektuojami įvažiavimai

SUTARTINIAI ŽYMĖJIMAI

- Sklypo ribos
- Užstatymo riba
- Statybos darbų riba, skirianti nuo ankstesniu projektu suprojekt. sprendinių
- Ankstesniu projektu suprojektuoti sprendiniai
- Proj. pastatų išsikėlimo konstrukcijų antžeminio kontrolio linija
- Proj. pastatų išsikėlimo konstrukcijų požeminio kontrolio linija
- Galvų raudonosios linijos
- Proj. gatvės ašis
- Proj. gatvės bortas 100.15.30 (+0.10)
- Proj. bortas (gilintas +0.00 m)
- Proj. vejos bortas 100.8.20
- Proj. vejos bortas 100.5.25
- Proj. guminis bortas 100.4.25
- Proj. plieninis bortas 100.3.15
- Proj. apsisukimo aikštelė
- Kertami medžiai, naikinami kelio ženklai, tinklai, statiniai
- Proj. segmentinė tvora vaikų žaidimų ir šunų aikštelėms, h-1,2m (171 m)
- Proj. segmentinė tvora futbolo aikštelėms, h-2,0m (64 m)
- Proj. gyvatvorė - "Thijsje occidentalis Amber Glow" (1237m)
- Proj. įėjimo vartai (vaikų žaidimų ir šunų aikštelėms), b-1,2m (4 vnt.)
- Proj. įėjimo vartai (futbolo aikštelėms), b-2,0m (1 vnt.)
- Proj. suolukai (24 vnt.)
- Proj. šluokščiadėžė, 0,0-4m, aukštis - 0,85m, su peleline (15 vnt.)
- Proj. apverstos „U“ formos dviračių stovai, skirtas 2 dviračiams (36 vnt.)
- Proj. elektromobilių krovos prietaisai (47 vnt.)
- Proj. lauko ekranas. Tipą derinti su užsakovu (1 vnt.)
- Proj. betoninis lauko teniso stalas (2 vnt.)
- Proj. betoninis lauko teniso stalas (1 vnt.)
- Proj. betoninis lauko šachmatų stalas su dviem kėdėmis (3 vnt.)
- Proj. lauzvietė. Tipą derinti su užsakovu (2 vnt.)
- Proj. futbolo vartai (1 vnt.)
- Proj. betoninės klombos, h=0,50m, DN-klombos diametras viduje - pasirinktas apželdinimas (gėles arba krūmai) (8 vnt.)
- Proj. lauko laiptukai - (laiptų numeris)
- AS-10
- AS-1
- Proj. atraminė sienutė - (sienutės numeris)
- Standartinė parkavimo vieta automobiliui (2,50 m x 5,10 m)
- Proj. neigaliojo parkavimo vietos žymėjimas (A tipas) (2 vnt.)
- Proj. neigaliojo parkavimo vietos žymėjimas (B tipas) (4 vnt.)
- Proj. atliekų rūšiavimo konteinerių vieta (pusiau požeminiai) (3 vnt.)
- Proj. čiuožykla. Tipą derinti su užsakovu ir rangovu. (2 vnt.)
- Proj. laipiojimo kalėdėlė. Tipą ir kiekius tikslinti su užsakovu ir rangovu.
- Proj. laipiojimo tinklas. Tipą ir kiekius tikslinti su užsakovu ir rangovu.
- Proj. lauko šviestuvai. Raudoni šviestuvai - 1m aukščio, žali - 3m aukščio
- Esama būtinė nuotekynė
- Esama slėginė būtinė nuotekynė
- Esama lietaus nuotekynė
- Esamas vandentekis
- Esamas ryšio kabelis
- Esamas ryšio kabelis
- Esamas elektros kabelis - 0,4 kV
- Esamas elektros kabelis - 10 kV
- Esamas dujotekis

SKLYPO BENDRIEJI RODIKLIAI

1	Sklypo plotas (Kad.Nr.01010167:348)	25494 m <sup>2</sup>
2	Ankščiau suprojekt. sklypo užstatymo plotas	1154,82 m <sup>2</sup>
3	Projektuojamas sklypo užstatymo plotas	4023,23 m <sup>2</sup>
4	bendras sklypo užstatymo plotas	6078,05 m <sup>2</sup>
5	Ankščiau suprojekt. sklypo užstatymo tankumas	4,53%
6	Projektuojamas sklypo užstatymo tankumas	19,31%
7	bendras sklypo užstatymo tankumas	23,84%
8	Ankščiau suprojekt. pastatų bendrasis plotas	1710,88 m <sup>2</sup>
9	Projektuojamas pastatų bendrasis plotas	8486,92 m <sup>2</sup>
10	bendras pastatų bendrasis plotas	10197,80 m <sup>2</sup>
11	Ankščiau suprojekt. sklypo užstatymo intensyvumas	6,71%
12	Projektuojamas sklypo užstatymo intensyvumas	33,29%
13	bendras sklypo užstatymo intensyvumas	40,00%
14	Ankščiau suprojekt. sklypo apželdinimo procentas	4,55%
15	Projektuojamas sklypo apželdinimo procentas	32,06%
16	bendras sklypo apželdinimo procentas	36,61%
17	Ankščiau suprojekt. pastatų antžeminės dalies tūris	8892 m <sup>3</sup>
18	Projektuojamas pastatų antžeminės dalies tūris	41345 m <sup>3</sup>
19	bendras pastatų antžeminės dalies tūris	50237 m <sup>3</sup>
20	Pastato aukštis - Nr. (1)	7,00 m
21	Pastato aukštis - Nr. (2)	7,00 m
22	Pastato aukštis - Nr. (3)	7,00 m
23	Pastato aukštis - Nr. (4)	7,00 m
24	Pastato aukštis - Nr. (5)	7,00 m
25	Pastato aukštis - Nr. (6)	7,00 m
26	Pastato aukštis - Nr. (7)	10,40 m
27	Pastato aukštis - Nr. (8)	10,40 m
28	Pastato aukštis - Nr. (9)	10,40 m
29	Pastato aukštis - Nr. (10)	10,40 m
30	Pastato aukštis - Nr. (11)	10,40 m
31	Pastato aukštis - Nr. (12)	7,03 m
32	Pastato aukštis - Nr. (13)	7,06 m
33	Ankščiau suprojekt. parkavimo vietų skaičius	50 vnt.
34	Projektuojamas parkavimo vietų skaičius	164 vnt.
35	visame sklype parkavimo vietų skaičius	216 vnt.
36	iš jų elektroninėmis skirtos vietos	43 vnt.
37	iš jų neigaliesiems skirtos vietos (B tipas)	5 vnt.
38	iš jų neigaliesiems skirtos vietos (A tipas - mikro)	2 vnt.

SKLYPO BENDRIEJI RODIKLIAI

1	Sklypo plotas (Kad.Nr.01010167:355)	496 m <sup>2</sup>
2	Projektuojamas sklypo užstatymo plotas	0,00 m <sup>2</sup>
3	Projektuojamas sklypo užstatymo tankumas	0,00 m <sup>2</sup>
4	Projektuojamas sklypo užstatymo intensyvumas	0,00 m <sup>2</sup>
5	Projektuojamas sklypo apželdinimo procentas	412,92 m <sup>2</sup>
6	Projektuojamas sklypo apželdinimo procentas	83%

**DANGŲ PLANO SUTARTINIAI ŽYMĖJIMAI**

Proj. asfalto danga	4527,23 m <sup>2</sup>
Proj. plytelių danga (375x375 mm)	1597,29 m <sup>2</sup>
Proj. trinkelė danga (200x100x80 mm)	838,39 m <sup>2</sup>
Proj. surištos skalakalės danga	494,97 m <sup>2</sup>
Proj. EPDM-SBR danga (RAL 7035 / RAL 1001 / RAL 1015)	905,07 m <sup>2</sup>
Proj. apželdinto korio danga	1044,13 m <sup>2</sup>
Proj. veja	7126,15 m <sup>2</sup>
Proj. šlaito sutvirtinimas priešeroziu eroviniu tinku	234,66 m <sup>2</sup>
Proj. šlaito tvirtinimas kokoso demblu	123,90 m <sup>2</sup>
Proj. šlaito tvirtinimas azirinėmis trinkelėmis	139,36 m <sup>2</sup>
Proj. susprinta danga	51,69 m <sup>2</sup>
Proj. nedujiniai skirčiai drenazui	92,96 m <sup>2</sup>
Proj. nuogrinda (ekalda)	494,37 m <sup>2</sup>
Proj. medžiai. Rūšį tikslinti su apželdintojais	49 vnt.
Proj. krūmai. Rūšį tikslinti su apželdintojais	184 vnt.
Proj. eglių. Rūšį tikslinti su apželdintojais	1 vnt.

Topografinis planas suderintas TOPD 13:21:1405 (2021.02.03)

Sklypo ribos pažymėtos pagal reikiamus duomenis

Koordinatų sistema: LKS 1994  
Aukštis sistema: LAKS

TPD (skaitmeninis unikalus numeris) 13211405

FAKTOJUS: PAVARDA: MB "KADASTRIALIT"  
Direktorius: G. Špinkis  
Būstinės kvalifikacijos pažymėjimas: Nr. 18, 30/03/2008, Lietuvos pr. 40-100, Vilnius  
Draudimo kvalifikacijos pažymėjimas: Nr. 420  
Miesto: G. Špinkis  
Draudimo kvalifikacijos pažymėjimas: Nr. 420  
UŽSAKOVAS: UŽSAKOVAS

Projektas: Sklypo planas, M1:500  
Laida: 0  
Objekto numeris: 20-PP-20-008-B01  
Lapas: 1  
Lapų: 1

Kval. dok. Nr. PS

Projekto pavardė: UAB „Projektavimo sprendimai“  
Konsultuojamas pr. 3, LT-09306, Vilnius  
El.p. info@projektavimosprendimai.lt

Pareigos	Pavardė	Parašas	Data
Direktorius	K. Sankauskas		
Arch.	A. Zilius		
Arch.	T. Lemeševs		

Statybos darbų rūšis: Nauja statyba  
Projekto dalis: Bendroji / Architektūrinė  
Brėžinio pavadinimas: Sklypo planas, M1:500  
Objekto numeris: 20-PP-20-008-B01  
Lapas: 1  
Lapų: 1

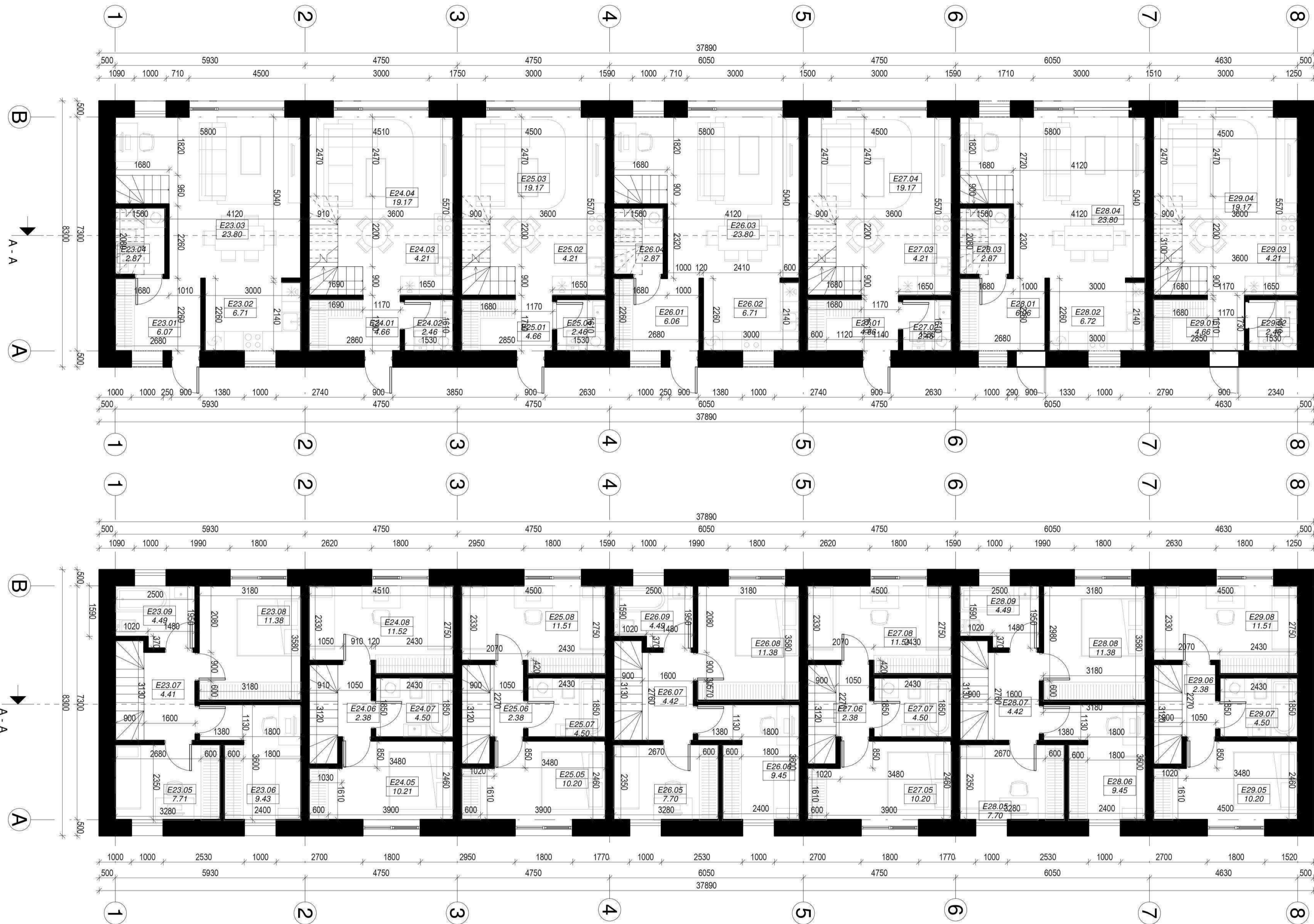

Patalpų eksplikacija (E23 KOTEDŽAS)			Patalpų eksplikacija (E24 KOTEDŽAS)		
NR.	PAVADINIMAS	PLOTAS	NR.	PAVADINIMAS	PLOTAS
E23.01	Holas/Koridorius	6.07 m <sup>2</sup>	E24.01	Holas/Koridorius	4.66 m <sup>2</sup>
E23.02	Virtuvės zona	6.71 m <sup>2</sup>	E24.02	San. Mazgas	2.46 m <sup>2</sup>
E23.03	Svetainė, valgomasis	23.80 m <sup>2</sup>	E24.03	Virtuvės zona	4.21 m <sup>2</sup>
E23.04	San. Mazgas	2.87 m <sup>2</sup>	E24.04	Svetainė, valgomasis	19.17 m <sup>2</sup>
E23.05	Kambarys	7.71 m <sup>2</sup>	E24.05	Kambarys	10.21 m <sup>2</sup>
E23.06	Kambarys	9.43 m <sup>2</sup>	E24.06	Koridorius	2.38 m <sup>2</sup>
E23.07	Koridorius	4.41 m <sup>2</sup>	E24.07	San. Mazgas	4.50 m <sup>2</sup>
E23.08	Kambarys	11.38 m <sup>2</sup>	E24.08	Kambarys	11.52 m <sup>2</sup>
E23.09	San. Mazgas	4.49 m <sup>2</sup>	E24.09	Kambarys	11.52 m <sup>2</sup>
Bendras kotedžo plotas		76.87 m <sup>2</sup>	Bendras kotedžo plotas		59.10 m <sup>2</sup>

Patalpų eksplikacija (E25 KOTEDŽAS)			Patalpų eksplikacija (E26 KOTEDŽAS)		
NR.	PAVADINIMAS	PLOTAS	NR.	PAVADINIMAS	PLOTAS
E25.01	Holas/Koridorius	4.66 m <sup>2</sup>	E26.01	Holas/Koridorius	6.06 m <sup>2</sup>
E25.02	Virtuvės zona	4.21 m <sup>2</sup>	E26.02	Virtuvės zona	4.21 m <sup>2</sup>
E25.03	Svetainė, valgomasis	19.17 m <sup>2</sup>	E26.03	Svetainė, valgomasis	23.80 m <sup>2</sup>
E25.04	San. Mazgas	2.46 m <sup>2</sup>	E26.04	San. Mazgas	2.87 m <sup>2</sup>
E25.05	Kambarys	10.20 m <sup>2</sup>	E26.05	Kambarys	7.70 m <sup>2</sup>
E25.06	Koridorius	2.38 m <sup>2</sup>	E26.06	Kambarys	9.45 m <sup>2</sup>
E25.07	Room	4.50 m <sup>2</sup>	E26.07	Koridorius	4.42 m <sup>2</sup>
E25.08	Kambarys	11.51 m <sup>2</sup>	E26.08	Kambarys	11.38 m <sup>2</sup>
E25.09	San. Mazgas	4.49 m <sup>2</sup>	E26.09	San. Mazgas	4.49 m <sup>2</sup>
Bendras kotedžo plotas		59.10 m <sup>2</sup>	Bendras kotedžo plotas		76.89 m <sup>2</sup>

Patalpų eksplikacija (E27 KOTEDŽAS)			Patalpų eksplikacija (E28 KOTEDŽAS)		
NR.	PAVADINIMAS	PLOTAS	NR.	PAVADINIMAS	PLOTAS
E27.01	Holas/Koridorius	4.66 m <sup>2</sup>	E28.01	Holas/Koridorius	6.06 m <sup>2</sup>
E27.02	San. Mazgas	2.46 m <sup>2</sup>	E28.02	Virtuvės zona	6.72 m <sup>2</sup>
E27.03	Virtuvės zona	4.21 m <sup>2</sup>	E28.03	San. Mazgas	2.87 m <sup>2</sup>
E27.04	Svetainė, valgomasis	19.17 m <sup>2</sup>	E28.04	Svetainė, valgomasis	23.80 m <sup>2</sup>
E27.05	Kambarys	10.20 m <sup>2</sup>	E28.05	Kambarys	7.70 m <sup>2</sup>
E27.06	Koridorius	2.38 m <sup>2</sup>	E28.06	Kambarys	9.45 m <sup>2</sup>
E27.07	San. Mazgas	4.50 m <sup>2</sup>	E28.07	Koridorius	4.42 m <sup>2</sup>
E27.08	Kambarys	11.51 m <sup>2</sup>	E28.08	Kambarys	11.38 m <sup>2</sup>
E27.09	San. Mazgas	4.49 m <sup>2</sup>	E28.09	San. Mazgas	4.49 m <sup>2</sup>
Bendras kotedžo plotas		59.10 m <sup>2</sup>	Bendras kotedžo plotas		76.88 m <sup>2</sup>

Patalpų eksplikacija (E29 KOTEDŽAS)		
NR.	PAVADINIMAS	PLOTAS
E29.01	Holas/Koridorius	4.66 m <sup>2</sup>
E29.02	San. Mazgas	2.46 m <sup>2</sup>
E29.03	Virtuvės zona	4.21 m <sup>2</sup>
E29.04	Svetainė, valgomasis	19.17 m <sup>2</sup>
E29.05	Kambarys	10.20 m <sup>2</sup>
E29.06	Koridorius	2.38 m <sup>2</sup>
E29.07	San. Mazgas	4.50 m <sup>2</sup>
E29.08	Kambarys	11.51 m <sup>2</sup>
Bendras kotedžo plotas		59.10 m <sup>2</sup>

BENDRAS VISOS EILĖS PLOTAS:  
467.18 m<sup>2</sup>

PASTABOS:

- Dėl konstrukcinių sprendimų konsultuotis su atestuotu konstruktoriumi.
- Projekto pakėlimus raštiškai derinti su projekto vadovu. U, nesuderintus keitimus projekto vadovas neatsako.
- Visi darbai, kurie gali būti pagristai laikomi būtinais tinkamam projektuojamų patalpų eksploatavimui ir darbų u. baigimui, turi būti privalomi, nepriklausomai nuo to, ar jie yra parodyti brėžiniuose arba apibūdinti tame dokumente, ar ne.
- Durų, langų, fasadų matmenis tikslinti vietoje.
- Vykstant darbams vietoje įkilus klausimams ar neatitiktims brėžinyje pateiktiems nurodymams/matmenims kreiptis į projektuojantį, sprendimą projekto vykdymo prie, lūros tvarka.
- Durys ir langai vaizdujami į pastato 0 ores.
- Durų ir langų, inžinieriaus duose pateikiami angų matmenys, o ne gaminių dydžiai.

ATESTATO NUMERIS	 <b>UAB „Projektavimo Sprendimai“</b> Konstitucijos pr. 3, LT-09308, Vilnius El.p. info@projektavimosprendimai.lt	PROJEKTAS:		Daugiabučiai gyvenamieji namai, Mozūriškių g. Nr. 190, Vilniaus m. statybos projektas	
		STYBOS DARBŲ RŪŠIS: NAUJA STATYBA		PROJEKTO DALIS: B E N D R O J I / A R C H I T	
A 1595	PV, PDV	L. PAULAUŠKAS	2020-11	DOKUMENTO PAVADINIMAS: M 1 : 100 Laida	
001047	Arch.	A. ŽILIUŠIS	2020-11	0	
022738	Arch.	T. LEMEŠEVAS	2020-11	Pirmo ir antro aukšto - E - kotedžų planai	
STADIJA	Arch.	G. PAKNYŠ	2020-11	ŽYMUO: 20-PP-20-008-B002	
	Arch.	A. BABAITYTĖ	2020-11	Lapas	Lapų
PP	UŽSAKOVAS: UAB „Vilnius Nord“		1		1

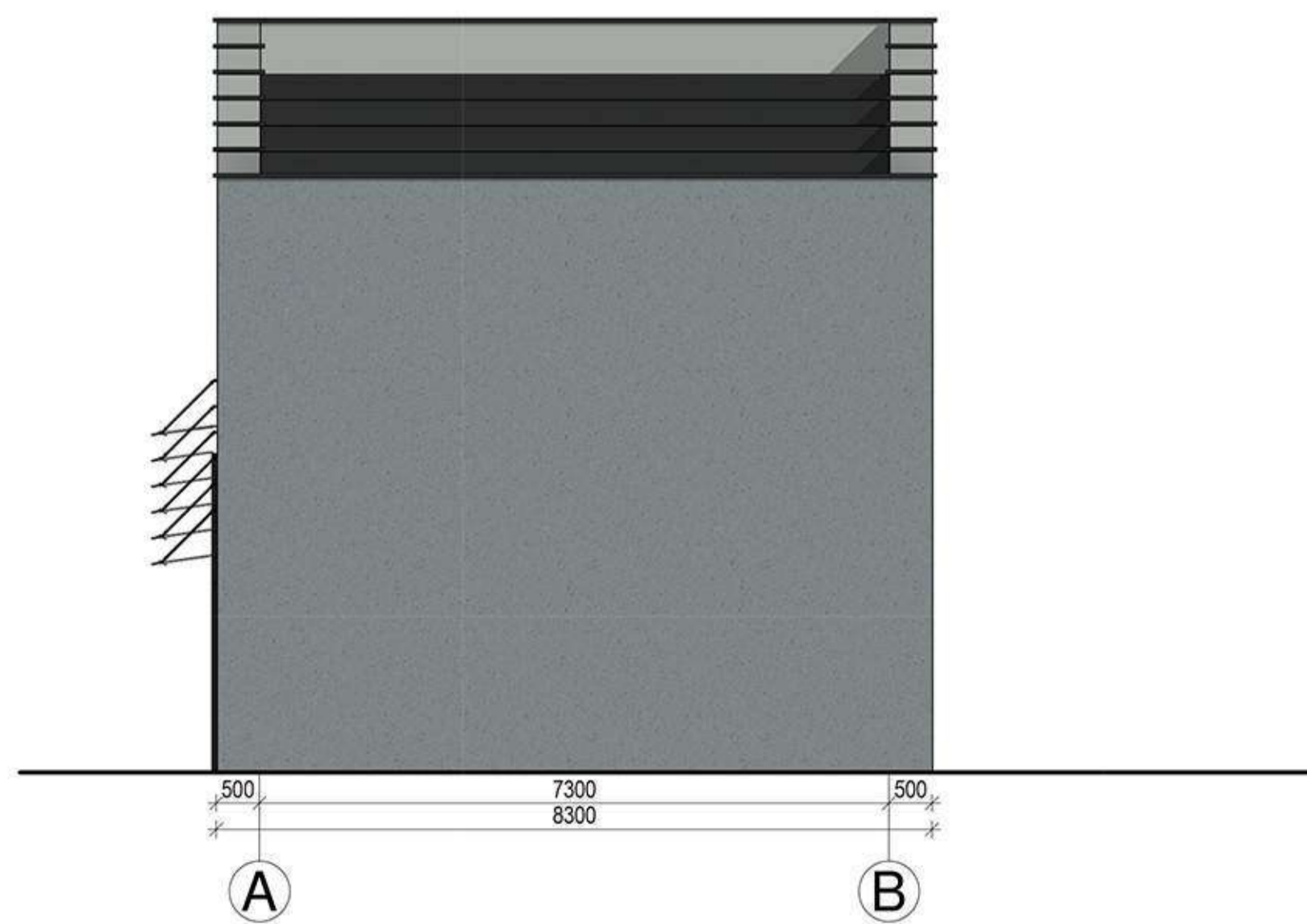
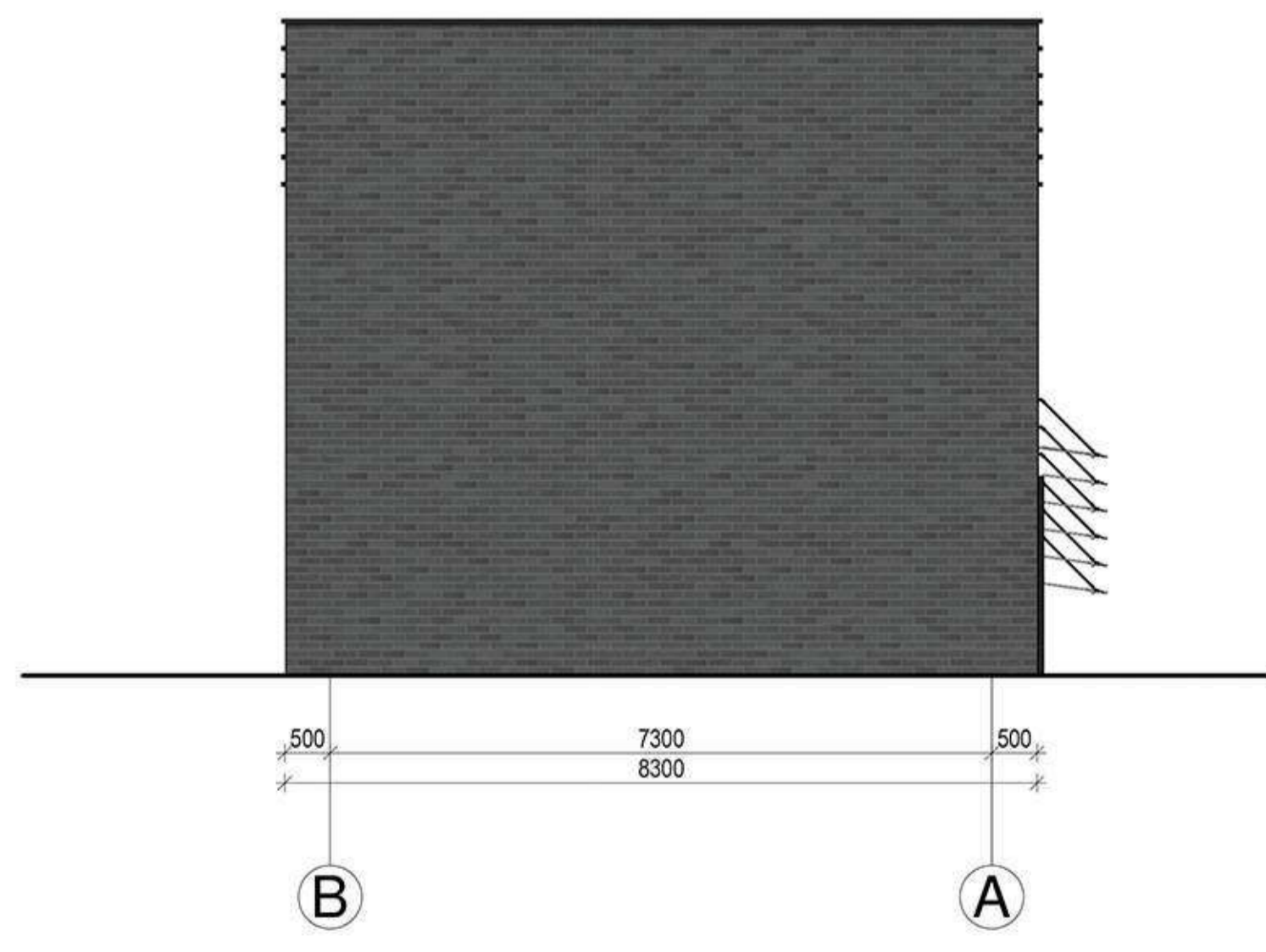

SANTYKIS %	MEDŽIAGŲ APDAILOS EKSPLIKACIJA		
	MEDŽIAGA	PAVADINIMAS	KIEKIS
KLINKERIS 50.58%		RUSVAI MORKINIO KLINKERIO PLYT. (RAL 2001)	61.54m <sup>2</sup>
		SMĖLIO SPALVOS KLINKERIO PLYT. (RAL 3012)	44.63m <sup>2</sup>
		MELSVAI PILKOS KLINKERIO PLYT. (RAL 7000)	124.53m <sup>2</sup>
TINKAS 49.42%		MELSVAI PILKAS TINKAS (RAL 7001)	198.87m <sup>2</sup>
		TAMSAI PILKAS TINKAS (RAL 7016)	28.01m <sup>2</sup>

ATESTATO NUMERIS	<b>UAB „Projektavimo Sprendimai“</b> Konstitucijos pr. 3, LT-09308, Vilnius El.p. info@projektavimosprendimai.lt	PROJEKTAS: Daugiabučiai gyvenamieji namai, Mozūriškių g. Nr. 190, Vilniaus m. statybos projektas	
		STATYBOS DARBŲ RŪŠIS: NAUJA STATYBA PROJEKTO DALIS: BENDROJI/ARCHITEKTŪRINĖ	
A 1595	PV, PDV	L. PAULAUSKAS	2020-11
001047	Arch.	A. ŽILIJUS	2020-11
022738	Arch.	T. LEMEŠEVAS	2020-11
	Arch.	G. PAKNYIS	2020-11
STADIJA	Arch.	A. BABAITYTE	2020-11
	UŽSAKOVAS:	ŽYMUO: 20-PP-20-008-B003	
PP	UAB „Vilnius Nord“	Lapas	Lapų
		1	1

**PASTABOS:**

- Dėl konstrukcinių sprendimų konsultuotis su atestuotu konstruktoriumi.
- Projekto pakeitimus rašyti kai derinti su projekto vadovu. U nesuderintus keitimus projekto vadovas neatsako.
- Visi darbai, kurie gali būti pagrįstai laikomi būtiniais tinkamam projektuojamų patalpų eksploatavimui ir darbų u. baigimui, turi būti privalonami, nepriklausomai nuo to, ar jie yra parodyti brėžiniuose arba apibūdinti tame dokumente, ar ne.
- Durų, langų, fasadų matmenis tikslinti vietoje.
- Vykstant darbus vietoje įkilus klausimams ar neatitiktims brėžinyje pateiktiems nurodymams/matmenims kreiptis į projektuotoją, sprendimą projekto vykdymo priežiūros tvarka.
- Durys ir langai vaizduojami į pastato i. orės.
- Durų ir langų įtaračiuose pateikiami angų matmenys, o ne gaminių dydžiai.

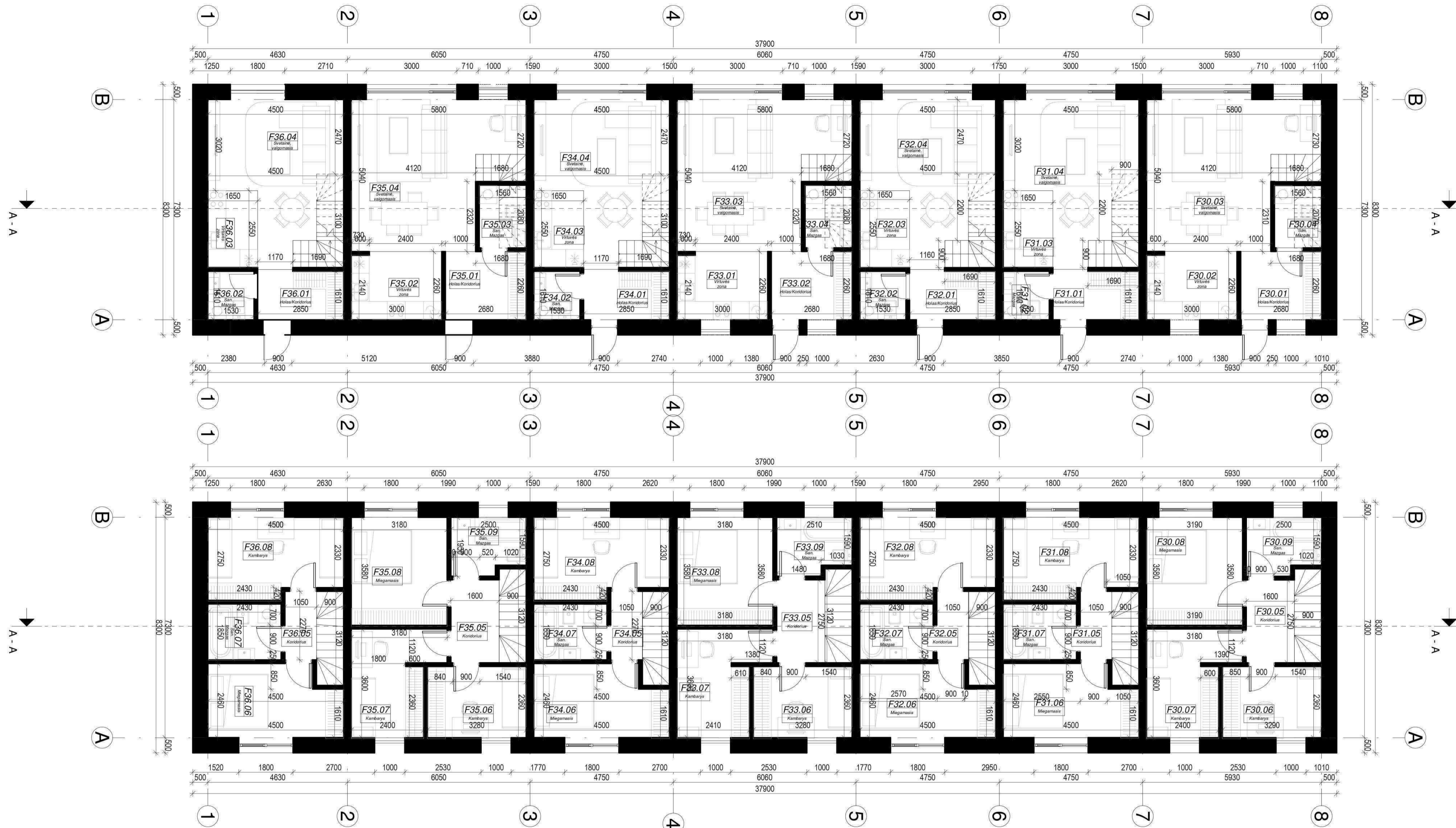

KOTEDŽAS F30		
NR.	PAVADINIMAS	PLOTAS
F30.01	Holas/Koridorius	6.07 m <sup>2</sup>
F30.02	Virtuvės zona	6.72 m <sup>2</sup>
F30.03	Svetainė, valgomasis	23.80 m <sup>2</sup>
F30.04	San. Mazgas	2.87 m <sup>2</sup>
F30.05	Koridorius	4.38 m <sup>2</sup>
F30.06	Kambarys	7.75 m <sup>2</sup>
F30.07	Kambarys	9.43 m <sup>2</sup>
F30.08	Miegamasis	11.40 m <sup>2</sup>
F30.09	San. Mazgas	4.50 m <sup>2</sup>
Bendras kotedžo plotas		76.93 m <sup>2</sup>

KOTEDŽAS F31		
NR.	PAVADINIMAS	PLOTAS
F31.01	Holas/Koridorius	4.66 m <sup>2</sup>
F31.02	San. Mazgas	2.46 m <sup>2</sup>
F31.03	Virtuvės zona	4.21 m <sup>2</sup>
F31.04	Svetainė, valgomasis	19.18 m <sup>2</sup>
F31.05	Koridorius	2.38 m <sup>2</sup>
F31.06	Miegamasis	10.20 m <sup>2</sup>
F31.07	San. Mazgas	4.50 m <sup>2</sup>
F31.08	Kambarys	11.51 m <sup>2</sup>
Bendras kotedžo plotas		59.10 m <sup>2</sup>

KOTEDŽAS F32		
NR.	PAVADINIMAS	PLOTAS
F32.01	Holas/Koridorius	4.66 m <sup>2</sup>
F32.02	San. Mazgas	2.46 m <sup>2</sup>
F32.03	Virtuvės zona	4.21 m <sup>2</sup>
F32.04	Svetainė, valgomasis	19.18 m <sup>2</sup>
F32.05	Koridorius	2.38 m <sup>2</sup>
F32.06	Miegamasis	10.20 m <sup>2</sup>
F32.07	San. Mazgas	4.50 m <sup>2</sup>
F32.08	Kambarys	11.51 m <sup>2</sup>
Bendras kotedžo plotas		59.10 m <sup>2</sup>

KOTEDŽAS F33		
NR.	PAVADINIMAS	PLOTAS
F33.01	Virtuvės zona	6.71 m <sup>2</sup>
F33.02	Holas/Koridorius	6.07 m <sup>2</sup>
F33.03	Svetainė, valgomasis	23.80 m <sup>2</sup>
F33.04	San. Mazgas	2.89 m <sup>2</sup>
F33.05	Koridorius	4.40 m <sup>2</sup>
F33.06	Kambarys	7.74 m <sup>2</sup>
F33.07	Kambarys	9.45 m <sup>2</sup>
F33.08	Miegamasis	11.38 m <sup>2</sup>
F33.09	San. Mazgas	4.51 m <sup>2</sup>
Bendras kotedžo plotas		76.95 m <sup>2</sup>

KOTEŽDAS F34		
NR.	PAVADINIMAS	PLOTAS
F34.01	Holas/Koridorius	4.66 m <sup>2</sup>
F34.02	San. Mazgas	2.46 m <sup>2</sup>
F34.03	Virtuvės zona	4.21 m <sup>2</sup>
F34.04	Svetainė, valgomasis	19.17 m <sup>2</sup>
F34.05	Koridorius	2.39 m <sup>2</sup>
F34.06	Miegamasis	10.18 m <sup>2</sup>
F34.07	San. Mazgas	4.50 m <sup>2</sup>
F34.08	Kambarys	11.50 m <sup>2</sup>
Bendras kotedžo plotas		59.06 m <sup>2</sup>

KOTEDŽAS F35		
NR.	PAVADINIMAS	PLOTAS
F35.01	Holas/Koridorius	6.06 m <sup>2</sup>
F35.02	Virtuvės zona	6.71 m <sup>2</sup>
F35.03	San. Mazgas	2.89 m <sup>2</sup>
F35.04	Svetainė, valgomasis	23.82 m <sup>2</sup>
F35.05	Koridorius	4.40 m <sup>2</sup>
F35.06	Kambarys	7.74 m <sup>2</sup>
F35.07	Kambarys	9.44 m <sup>2</sup>
F35.08	Miegamasis	11.38 m <sup>2</sup>
F35.09	San. Mazgas	4.50 m <sup>2</sup>
Bendras kotedžo plotas		76.94 m <sup>2</sup>

BENDRAS VISOS EILĖS PLOTAS: 467.18 m<sup>2</sup>

KOTEDŽAS F36		
NR.	PAVADINIMAS	PLOTAS
F30.01	Holas/Koridorius	6.07 m <sup>2</sup>
F30.02	Virtuvės zona	6.72 m <sup>2</sup>
F30.03	Svetainė, valgomasis	23.80 m <sup>2</sup>
F30.04	San. Mazgas	2.87 m <sup>2</sup>
F30.05	Koridorius	4.38 m <sup>2</sup>
F30.06	Kambarys	7.75 m <sup>2</sup>
F30.07	Kambarys	9.43 m <sup>2</sup>
F30.08	Miegamasis	11.40 m <sup>2</sup>
F30.09	San. Mazgas	4.50 m <sup>2</sup>
Bendras kotedžo plotas		76.93 m <sup>2</sup>

ATESTATO NUMERIS	 <b>UAB „Projektavimo Sprendimai“</b> Konstitucijos pr. 3, LT-09308, Vilnius El.p. info@projektavimosprendimai.lt	2020-11 2020-11 2020-11 2020-11 2020-11 2020-11
Direktorius PV, PDV Arch. Arch. Arch.	K. SANKAUSKAS L. PAULIAUSKAS A. ŽILIUŠIS T. LEMEŠEVAS G. PAKNYŠYS A. BABAITYTĖ	2020-11 2020-11 2020-11 2020-11 2020-11
UŽSAKOVAS:		
UAB „Vilnius Nord“		

PROJEKTAS: Daugiabučiai gyvenamieji namai, Mozūriškių g. Nr. 190, Vilniaus m. statybos projektas	
STATYBOS DARBŲ RŪŠIS: NAUJA STATYBA	
PROJEKTO DALIS: BENDROJI ARCHITEKTŪRINĖ	
DOKUMENTO PAVADINIMAS:	M 1 : 100 Laida 0
Pirmo ir antro aukšto - F - kotedžų planai	
ŽYMUO:	20-PP-20-008-B004
Lapas	Lapų
1	1

PASTABOS:  
 1. Dėl konstrukcinių sprendimų konsultuotis su atestuotu konstruktoriumi.  
 2. Projekto pakeitimus rašyti kai derintini su projekto vadovu. U, nesuderintus keitimus projekto vadovas neatsako.  
 3. Visi darbai, kurie gali būti pagristai laikomi būtinais tinkamam projektavimui ir darbų u. baigimui, turi būti privalonami, nepriklausomai nuo to, ar jie yra parodyti brė. inžinijoje arba apibūdinti lame dokumente, ar ne.  
 4. Durų, langų, fasadų matmenis tikslinti vietoje.  
 5. Vykstant darbams vietoje i kilus klausimams ar neatitiktims brė. inžinijoje pateiktiems nurodymams/matmenims kreiptis į projektuotoją, sprend. iama projekto vykdymo prie, lros tvarka.  
 6. Durys ir langai vaizduojami i pastato i ores.  
 7. Durų ir langų „iniera“ čiuose pateikiami angų matmenys, o ne gaminių dyd. iai.

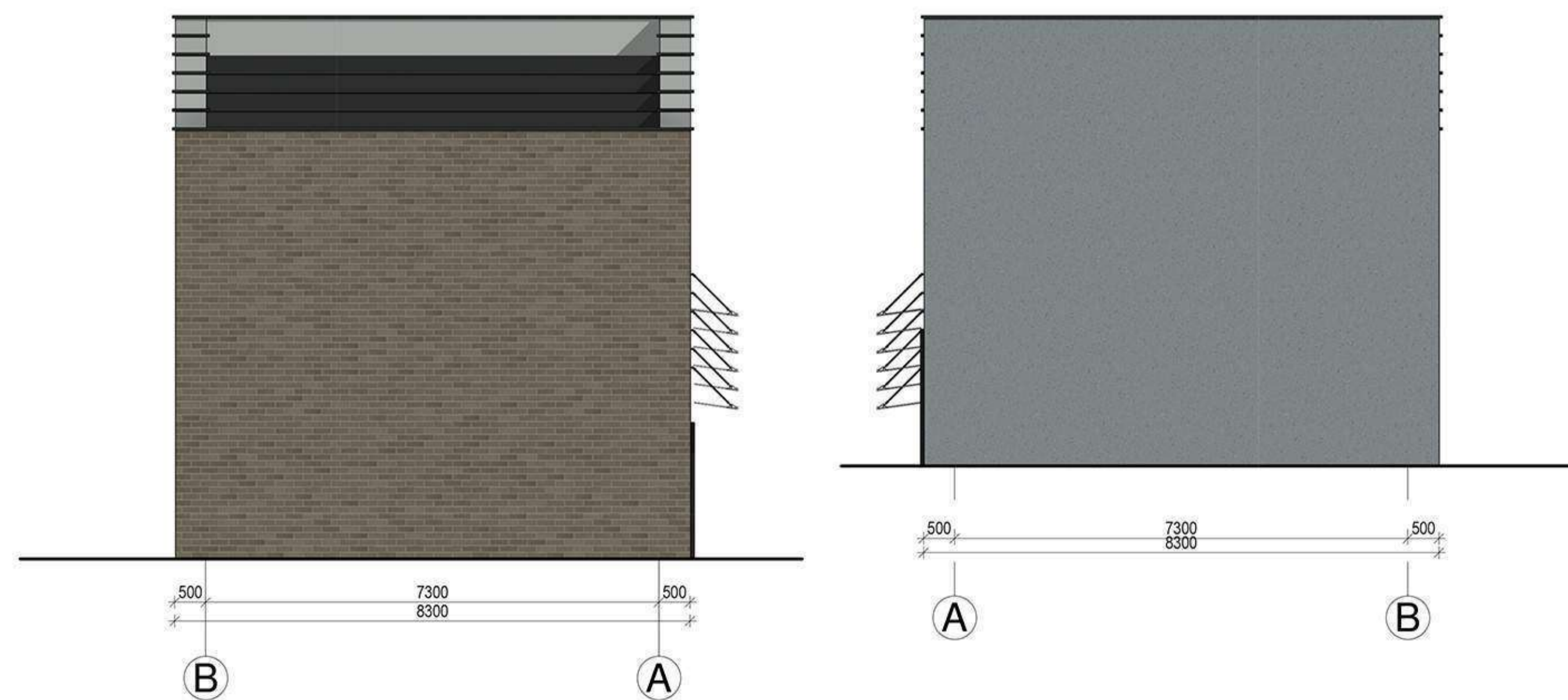

SANTYKIS %	MEDŽIAGŲ APDAILOS EKSPLIKACIJA		
	MEDŽIAGA	PAVADINIMAS	KIEKIS
KLINKERIS 47.53%		RUSVAI MORKINIO KLINKERIO PLYT. (RAL 2001)	44.60m <sup>2</sup>
		SMĖLIO SPALVOS KLINKERIO PLYT. (RAL 3012)	148.96m <sup>2</sup>
TINKAS 52.47%		MELSVAI PILKOS KLINKERIO PLYT. (RAL 7000)	44.60m <sup>2</sup>
		MELSVAI PILKAS TINKAS (RAL 7001)	235.76m <sup>2</sup>
		TAMSAI PILKAS TINKAS (RAL 7016)	28.01m <sup>2</sup>

ATESTATO NUMERIS	 <b>UAB „Projektavimo Sprendimai“</b> Konstitucijos pr. 3, LT-09308, Vilnius El.p. info@projektavimosprendimai.lt	PROJEKTAS:	
		Daugiabučiai gyvenamieji namai, Mozūriškių g. Nr. 190, Vilniaus m. statybos projektas	
Direktorius	K. SANKAUSKAS	2020-11	STATYBOS DARBŲ RŪŠIS: NAUJA STATYBA
A 1595	PV, PDV	L. PAULAUSKAS	2020-11
001047	Arch.	A. ŽILIUS	2020-11
022738	Arch.	T. LEMEŠEVAS	2020-11
	Arch.	G. PAKNYŠ	2020-11
STADIJA	Arch.	A. BABAIŲTĖ	2020-11
	UŽSAKOVAS:		ŽYMUO:
PP	UAB „Vilnius Nord“		20-PP-20-008-B005
			M 1 : 100
			Laida
			0
			DOKUMENTO PAVADINIMAS:
			Pirmo ir antro aukšto - F - kotedžų fasadai
			Lapas
			1
			Lapų
			1

**PASTABOS:**

1. Dėl konstrukcinių sprendimų konsultuotis su atestuotu konstruktoriumi.
2. Projekto pakeitimus rašyti kai derinti su projekto vadovu. U nesuderintus keitimus projekto vadovas neatsako.
3. Visi darbai, kurie gali būti pagrįstai laikomi būtinais tinkamam projektuojamų patalpų eksploatavimui ir darbų u. baigimui, turi būti privaromi, nepriklausomai nuo to, ar jie yra parodyti brė. intuose arba apibūdinti tame dokumente, ar ne.
4. Durų, langų, fasadų matmenis tikslinti vietoje.
5. Vykstant darbams vietoje įkilus klausimams ar neatitiktims brė. inyje pateiktiems nurodymams/matmenims kreiptis į projektuotoją, sprend. imama projekto vykdymo prie, išros tvarka.
6. Durys ir langai vaizduojami į pastato i. orės.
7. Durų ir langų, iniera. čiuose pateikiami angų matmenys, o ne gaminių dydžiai.

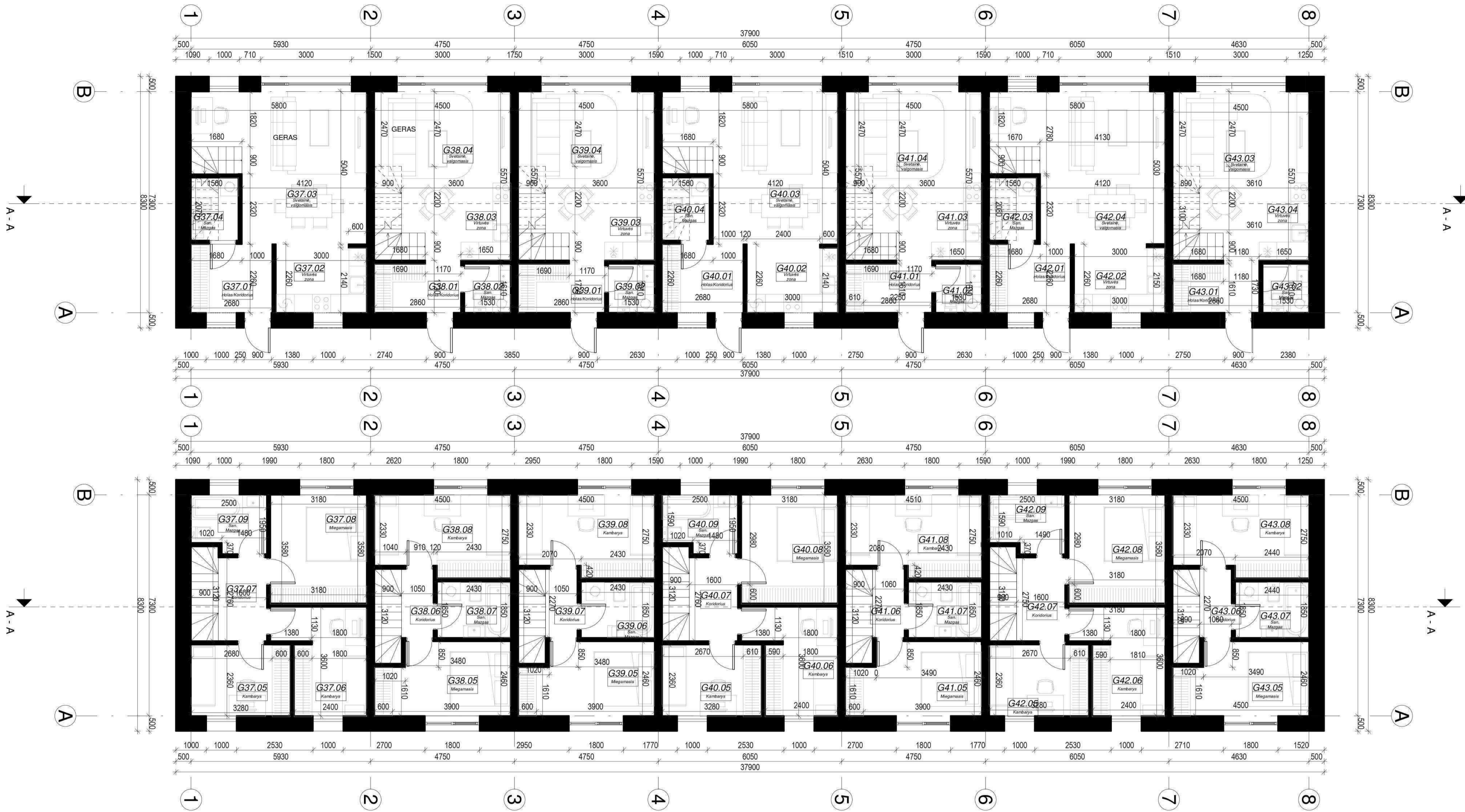

KOTEDŽAS G37		
NR.	PAVADINIMAS	PLOTAS
G37.01	Holas/Koridorius	6.07 m <sup>2</sup>
G37.02	Virtuvės zona	6.72 m <sup>2</sup>
G37.03	Svetainė, valgomasis	23.80 m <sup>2</sup>
G37.04	San. Mazgas	2.87 m <sup>2</sup>
G37.05	Kambarys	7.72 m <sup>2</sup>
G37.06	Kambarys	9.45 m <sup>2</sup>
G37.07	Koridorius	4.41 m <sup>2</sup>
G37.08	Miegamasis	11.38 m <sup>2</sup>
G37.09	San. Mazgas	4.50 m <sup>2</sup>
Bendras kotedžo plotas		76.93 m <sup>2</sup>

KOTEDŽAS G38		
NR.	PAVADINIMAS	PLOTAS
G38.01	Holas/Koridorius	4.66 m <sup>2</sup>
G38.02	San. Mazgas	2.46 m <sup>2</sup>
G38.03	Virtuvės zona	4.19 m <sup>2</sup>
G38.04	Svetainė, valgomasis	19.18 m <sup>2</sup>
G38.05	Miegamasis	10.20 m <sup>2</sup>
G38.06	Koridorius	2.38 m <sup>2</sup>
G38.07	San. Mazgas	4.50 m <sup>2</sup>
G38.08	Kambarys	11.51 m <sup>2</sup>
Bendras kotedžo plotas		59.08 m <sup>2</sup>

KOTEDŽAS G39		
NR.	PAVADINIMAS	PLOTAS
G39.01	Holas/Koridorius	4.66 m <sup>2</sup>
G39.02	San. Mazgas	2.46 m <sup>2</sup>
G39.03	Virtuvės zona	4.19 m <sup>2</sup>
G39.04	Svetainė, valgomasis	19.18 m <sup>2</sup>
G39.05	Miegamasis	10.20 m <sup>2</sup>
G39.06	San. Mazgas	4.50 m <sup>2</sup>
G39.07	Koridorius	2.38 m <sup>2</sup>
G39.08	Kambarys	11.51 m <sup>2</sup>
Bendras kotedžo plotas		59.08 m <sup>2</sup>

G40 KOTEDŽAS		
NR.	PAVADINIMAS	PLOTAS
G40.01	Holas/Koridorius	6.07 m <sup>2</sup>
G40.02	Virtuvės zona	6.72 m <sup>2</sup>
G40.03	Svetainė, valgomasis	23.80 m <sup>2</sup>
G40.04	San. Mazgas	2.87 m <sup>2</sup>
G40.05	Kambarys	7.72 m <sup>2</sup>
G40.06	Kambarys	9.43 m <sup>2</sup>
G40.07	Koridorius	4.41 m <sup>2</sup>
G40.08	Miegamasis	11.38 m <sup>2</sup>
G40.09	San. Mazgas	4.49 m <sup>2</sup>
Bendras kotedžo plotas		76.91 m <sup>2</sup>

G41 KOTEDŽAS		
NR.	PAVADINIMAS	PLOTAS
G41.01	Holas/Koridorius	4.67 m <sup>2</sup>
G41.02	San. Mazgas	2.46 m <sup>2</sup>
G41.03	Virtuvės zona	4.19 m <sup>2</sup>
G41.04	Svetainė, valgomasis	19.18 m <sup>2</sup>
G41.05	Miegamasis	10.22 m <sup>2</sup>
G41.06	Kambarys	2.39 m <sup>2</sup>
G41.07	San. Mazgas	4.50 m <sup>2</sup>
G41.08	Kambarys	11.52 m <sup>2</sup>
Bendras kotedžo plotas		59.12 m <sup>2</sup>

G42 KOTEDŽAS		
NR.	PAVADINIMAS	PLOTAS
G42.01	Holas/Koridorius	6.07 m <sup>2</sup>
G42.02	Virtuvės zona	6.72 m <sup>2</sup>
G42.03	San. Mazgas	2.87 m <sup>2</sup>
G42.04	Svetainė, valgomasis	23.80 m <sup>2</sup>
G42.05	Kambarys	7.72 m <sup>2</sup>
G42.06	Kambarys	9.45 m <sup>2</sup>
G42.07	Koridorius	4.40 m <sup>2</sup>
G42.08	Miegamasis	11.38 m <sup>2</sup>
G42.09	San. Mazgas	4.51 m <sup>2</sup>
Bendras kotedžo plotas		76.93 m <sup>2</sup>

BENDRAS VISOS EILĖS PLOTAS: 467.18 m<sup>2</sup>

G43 KOTEDŽAS		
NR.	PAVADINIMAS	PLOTAS
G43.01	Holas/Koridorius	4.67 m <sup>2</sup>
G43.02	San. Mazgas	2.46 m <sup>2</sup>
G43.03	Svetainė, valgomasis	19.18 m <sup>2</sup>
G43.04	Virtuvės zona	4.19 m <sup>2</sup>
G43.05	Miegamasis	10.21 m <sup>2</sup>
G43.06	Koridorius	2.38 m <sup>2</sup>
G43.07	San. Mazgas	4.50 m <sup>2</sup>
G43.08	Kambarys	11.51 m <sup>2</sup>
Bendras kotedžo plotas		59.11 m <sup>2</sup>

ATESTATO NUMERIS	 <b>UAB „Projektavimo Sprendimai“</b> Konstitucijos pr. 3, LT-09308, Vilnius El.p. info@projektavimosprendimai.lt	PROJEKTAS:	
		Daugiabučiai gyvenamieji namai, Mozūriškių g. Nr. 190, Vilniaus m. statybos projektas	
		STATYBOS DARBŲ RŪŠIS: NAUJA STATYBA	
		PROJEKTO DALIS: BENDROJI ARCHITEKTŪRINĖ	
A 1595	PV, PDV	L. PAULIAUSKAS	2020-11
001047	Arch.	A. ŽILIJUS	2020-11
022738	Arch.	T. LEMEŠEVAS	2020-11
	Arch.	G. PAKNYIS	2020-11
	Arch.	A. BABAITYTĖ	2020-11
STADIJA			
UŽSAKOVAS:		ŽYMUO:	
PP		UAB „Vilnius Nord“	
		20-PP-20-008-B006	
		Lapas	Lapų
		1	1

- PASTABOS:
- Dėl konstrukcinių sprendimų konsultuotis su atestuotu konstruktoriumi.
  - Projekto pakėlimus rašyti kai derinti su projekto vadovu. U, nesuderintus keitimus projekto vadovas neatsako.
  - Visi darbai, kurie gali būti pagįstai laikomi būtinais tinkamam projektuojamui patalpų eksploatavimui ir darbų u. baigimui, turi būti privalomi, nepriklausomai nuo to, ar jie yra parodyti brė. inžinere arba apibūdinti jame dokumente, ar ne.
  - Durų, langų, fasadų matmenis tikslinti vietoje.
  - Vykdyti darbus vietoje i kilius klausimams ar neatitiktims brė. inžinere pateiktiems nurodymams/matmenims kreiptis į projektuoją, sprend. iama projekto vykdymo prie, lūros tvarka.
  - Durys ir langai vaizduojami i pastato i ores.
  - Durų ir langų „inera“ čiuose pateikiami angų matmenys, o ne gaminių dyd. iai.

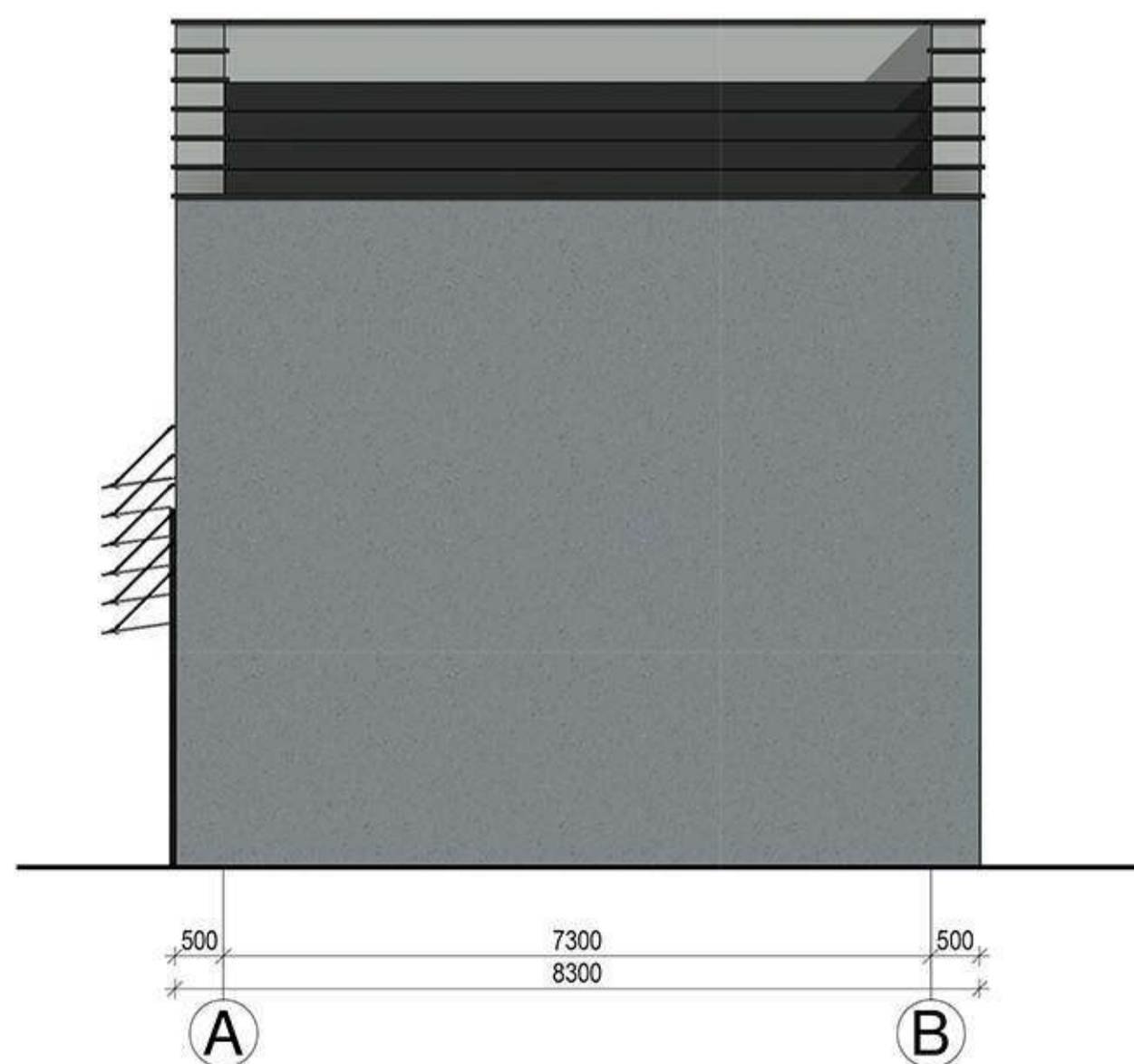
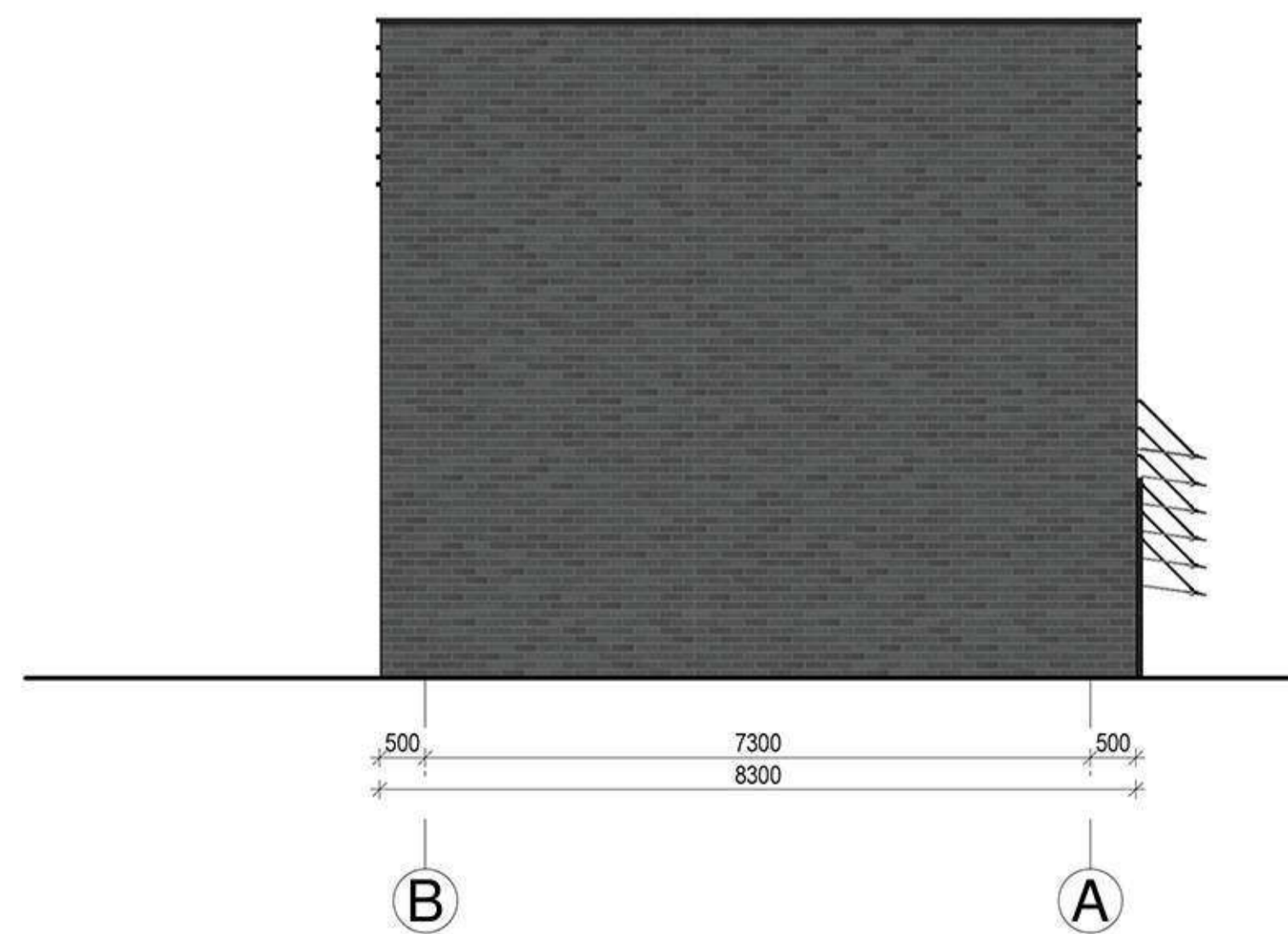

SANTYKIS %	MEDŽIAGŲ APDAILOS EKSPLIKACIJA		
	MEDŽIAGA	PAVADINIMAS	KIEKIS
KLINKERIS 50.58%		RUSVAI MORKINIO KLINKERIO PLYT. (RAL 2001)	61.54m <sup>2</sup>
		SMĖLIO SPALVOS KLINKERIO PLYT. (RAL 3012)	44.63m <sup>2</sup>
		MELSVAI PILKOS KLINKERIO PLYT. (RAL 7000)	124.53m <sup>2</sup>
TINKAS 49.42%		MELSVAI PILKAS TINKAS (RAL 7001)	198.87m <sup>2</sup>
		TAMSAI PILKAS TINKAS (RAL 7016)	28.01m <sup>2</sup>

ATESTATO NUMERIS UAB „Projektavimo Sprendimai“ Konstitucijos pr. 3, LT-09308, Vilnius El.p. info@projektavimosprendimai.lt	PROJEKTAS: Daugiabučiai gyvenamieji namai, Mozūriškių g. Nr. 190, Vilniaus m. statybos projektas	
	STATYBOS DARBŲ RŪŠIS: NAUJA STATYBA	
	PROJEKTO DALIS: BENDROJI/ARCHITEKTURINĖ	
	DOKUMENTO PAVADINIMAS: M 1 : 100 Laida 0	
STADIJA Arch. G. PAKNYŠ Arch. A. BABAITYTĖ	2020-11 2020-11 2020-11 2020-11	Pirmo ir antro aukšto - G - kotedžų fasadai
UŽSAKOVAS: UAB „Vilnius Nord“	ŽYMUO: 20-PP-20-008-B007	Lapas 1 Lapų 1

- PASTABOS:
- Dėl konstrukcinių sprendimų konsultuotis su atestuotu konstruktoriumi.
  - Projekto pakeitimus rašyti kai derinti su projekto vadovu. U, nesuderintus keitimus projekto vadovas neatsako.
  - Visi darbai, kurie gali būti pagrįstai laikomi būtiniais tinkamam projektuojamų patalpų eksploatavimui ir darbų u. baigimui, turi būti privaromi, nepriklausomai nuo to, ar jie yra parodyti brėžiniuose arba apibūdinti tame dokumente, ar ne.
  - Durų, langų, fasadų matmenis tikslinti vietoje.
  - Vykdydami darbus vietoje įkilus klausimams ar neatitiktims brėžinyje pateiktiems nurodymams/matmenims kreiptis į projektuotoją, sprendimą projekto vykdymo prie, išros tvarka.
  - Durys ir langai vaizduojami į pastato i orės.
  - Durų ir langų, inžinerinių čiuose pateikiami angų matmenys, o ne gaminių dydžiai.

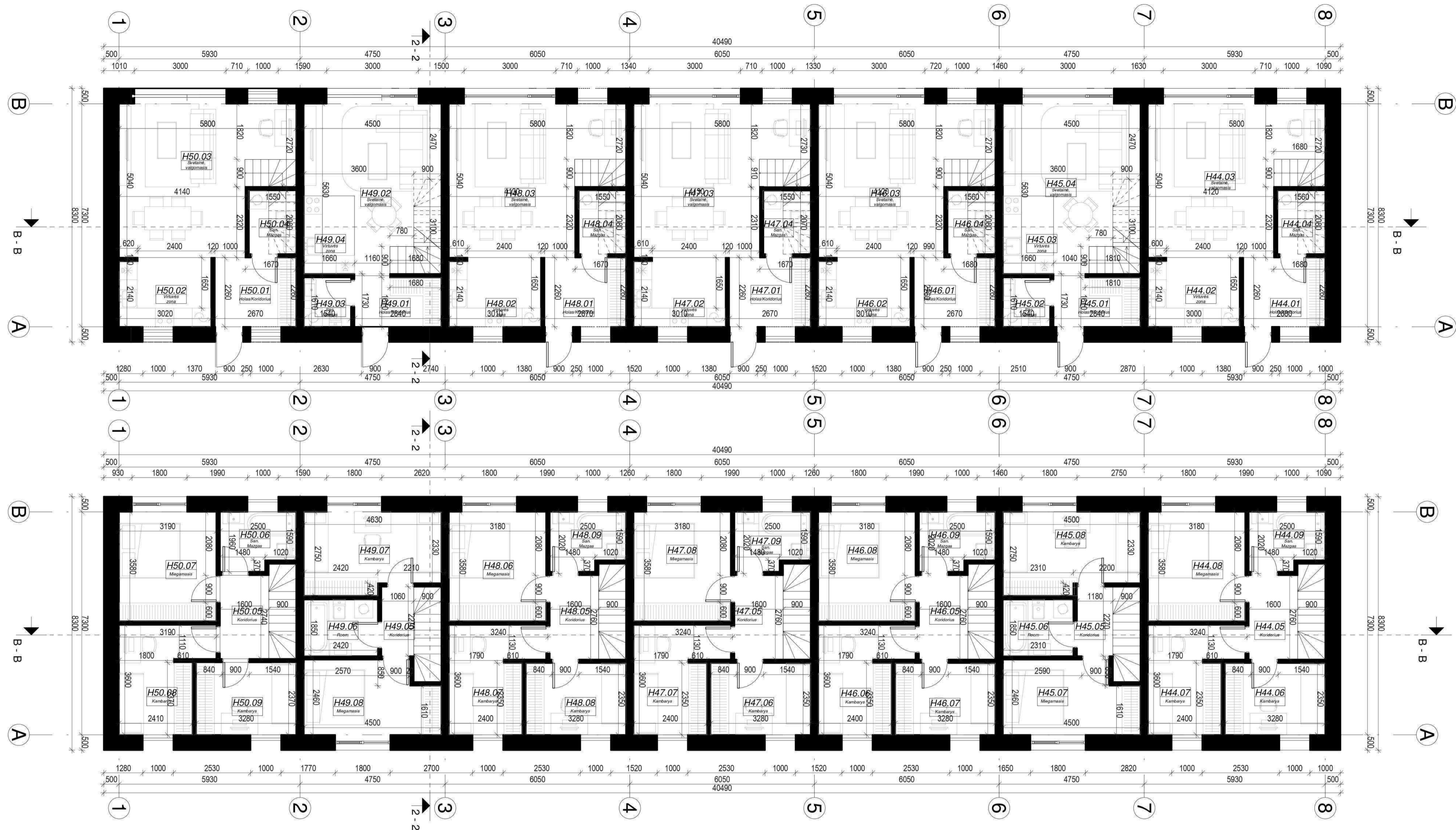

KOTEDŽAS H44		
NR.	PAVADINIMAS	PLOTAS
H44.01	Holas/Koridorius	6.07 m <sup>2</sup>
H44.02	Virtuvės zona	6.72 m <sup>2</sup>
H44.03	Svetainė, valgomasis	23.80 m <sup>2</sup>
H44.04	San. Mazgas	2.88 m <sup>2</sup>
H44.05	Koridorius	4.41 m <sup>2</sup>
H44.06	Kambarys	7.71 m <sup>2</sup>
H44.07	Kambarys	9.45 m <sup>2</sup>
H44.08	Miegamasis	11.38 m <sup>2</sup>
H44.09	San. Mazgas	4.51 m <sup>2</sup>
Bendras kotedžo plotas		76.93 m <sup>2</sup>

KOTEDŽAS H45		
NR.	PAVADINIMAS	PLOTAS
H45.01	Holas/Koridorius	4.64 m <sup>2</sup>
H45.02	San. Mazgas	2.48 m <sup>2</sup>
H45.03	Virtuvės zona	4.23 m <sup>2</sup>
H45.04	Svetainė, valgomasis	19.15 m <sup>2</sup>
H45.05	Koridorius	2.66 m <sup>2</sup>
H45.06	Room	4.26 m <sup>2</sup>
H45.07	Miegamasis	10.21 m <sup>2</sup>
H45.08	Kambarys	11.46 m <sup>2</sup>
Bendras kotedžo plotas		59.09 m <sup>2</sup>

KOTEDŽAS H46		
NR.	PAVADINIMAS	PLOTAS
H46.01	Holas/Koridorius	6.03 m <sup>2</sup>
H46.02	Virtuvės zona	6.74 m <sup>2</sup>
H46.03	Svetainė, valgomasis	23.78 m <sup>2</sup>
H46.04	San. Mazgas	2.88 m <sup>2</sup>
H46.05	Koridorius	4.40 m <sup>2</sup>
H46.06	Kambarys	9.45 m <sup>2</sup>
H46.07	Kambarys	7.70 m <sup>2</sup>
H46.08	Miegamasis	11.38 m <sup>2</sup>
H46.09	San. Mazgas	4.50 m <sup>2</sup>
Bendras kotedžo plotas		76.87 m <sup>2</sup>

KOTEDŽAS H47		
NR.	PAVADINIMAS	PLOTAS
H47.01	Holas/Koridorius	6.03 m <sup>2</sup>
H47.02	Virtuvės zona	6.74 m <sup>2</sup>
H47.03	Svetainė, valgomasis	23.82 m <sup>2</sup>
H47.04	San. Mazgas	2.84 m <sup>2</sup>
H47.05	Koridorius	4.39 m <sup>2</sup>
H47.06	Kambarys	7.70 m <sup>2</sup>
H47.07	Kambarys	9.45 m <sup>2</sup>
H47.08	Miegamasis	11.38 m <sup>2</sup>
H47.09	San. Mazgas	4.50 m <sup>2</sup>
Bendras kotedžo plotas		76.86 m <sup>2</sup>

KOTEDŽAS H49		
NR.	PAVADINIMAS	PLOTAS
H49.01	Holas/Koridorius	4.65 m <sup>2</sup>
H49.02	Svetainė, valgomasis	19.15 m <sup>2</sup>
H49.03	San. Mazgas	2.48 m <sup>2</sup>
H49.04	Virtuvės zona	4.23 m <sup>2</sup>
H49.05	Koridorius	2.40 m <sup>2</sup>
H49.06	Room	4.48 m <sup>2</sup>
H49.07	Kambarys	11.51 m <sup>2</sup>
H49.08	Miegamasis	10.20 m <sup>2</sup>
Bendras kotedžo plotas		59.10 m <sup>2</sup>

KOTEDŽAS H48		
NR.	PAVADINIMAS	PLOTAS
H48.01	Holas/Koridorius	6.03 m <sup>2</sup>
H48.02	Virtuvės zona	6.74 m <sup>2</sup>
H48.03	Svetainė, valgomasis	23.82 m <sup>2</sup>
H48.04	San. Mazgas	2.85 m <sup>2</sup>
H48.05	Koridorius	4.40 m <sup>2</sup>
H48.06	Miegamasis	11.38 m <sup>2</sup>
H48.07	Kambarys	9.45 m <sup>2</sup>
H48.08	Kambarys	7.70 m <sup>2</sup>
H48.09	San. Mazgas	4.50 m <sup>2</sup>
Bendras kotedžo plotas		76.87 m <sup>2</sup>

BENDRAS VISOS EILĖS PLOTAS: 503.03 m<sup>2</sup>

KOTEDŽAS H50		
NR.	PAVADINIMAS	PLOTAS
H50.01	Holas/Koridorius	6.03 m <sup>2</sup>
H50.02	Virtuvės zona	6.75 m <sup>2</sup>
H50.03	Svetainė, valgomasis	23.84 m <sup>2</sup>
H50.04	San. Mazgas	3.21 m <sup>2</sup>
H50.05	Koridorius	4.37 m <sup>2</sup>
H50.06	San. Mazgas	4.50 m <sup>2</sup>
H50.07	Miegamasis	11.40 m <sup>2</sup>
H50.08	Kambarys	9.45 m <sup>2</sup>
H50.09	Kambarys	7.76 m <sup>2</sup>
Bendras kotedžo plotas		77.32 m <sup>2</sup>

ATESTATO NUMERIS	 <b>UAB „Projektavimo Sprendimai“</b> Konstitucijos pr. 3, LT-09308, Vilnius El.p. info@projektavimosprendimai.lt	PROJEKTAS:	
		Daugiabučiai gyvenamieji namai, Mozūriškių g. Nr. 190, Vilniaus m. statybos projektas	
		STATYBOS DARBŲ RŪŠIS: NAUJA STATYBA	
		PROJEKTO DALIS: BENDROJI ARCHITEKTŪRINĖ	
A 1595	PV, PDV	L. PAULIAUSKAS	2020-11
001047	Arch.	A. ŽILIUS	2020-11
022738	Arch.	T. LEMEŠEVAS	2020-11
STADIJA	Arch.	G. PAKNYNS	2020-11
	Arch.	A. BABAITYTE	2020-11
UŽSAKOVAS:		ŽYMUO:	
PP UAB „Vilnius Nord“		20-PP-20-008-B008	
DOKUMENTO PAVADINIMAS:			M 1 : 100
Pirmo ir antro aukšto - H - kotedžų planai			Laida
			0
			Lapas
			Lapų
			1
			1

- PASTABOS:
- Dėl konstrukcinių sprendimų konsultuotis su atestuotu konstruktoriumi.
  - Projekto pakelimus rašyti kai derinti su projekto vadovu. U. nesuderintus keitimus projekto vadovas neatsako.
  - Visi darbai, kurie gali būti pagaminti laikinai būtinai tinkamam projektavimui patalpų eksploatavimui ir darbų u. baigimui, turi būti privolami, nepriklausomai nuo to, ar jie yra parodyti brėžiniuose arba apibūdinti tame dokumente, ar ne.
  - Durų, langų, fasadų matmenis tikslinti vietoje.
  - Vykdyti darbus vietoje i kilius klausimams ar neatitiktims brėžinyje pateiktiems nurodymams/matmenims kreiptis į projektuotoją, sprend. iama projekto vykdymo prie, lūros tvarka.
  - Durys ir langai vaizduojami i pastato i ores.
  - Durų ir langų „inera“ čiuose pateikiami angų matmenys, o ne gaminių dyd.iai.

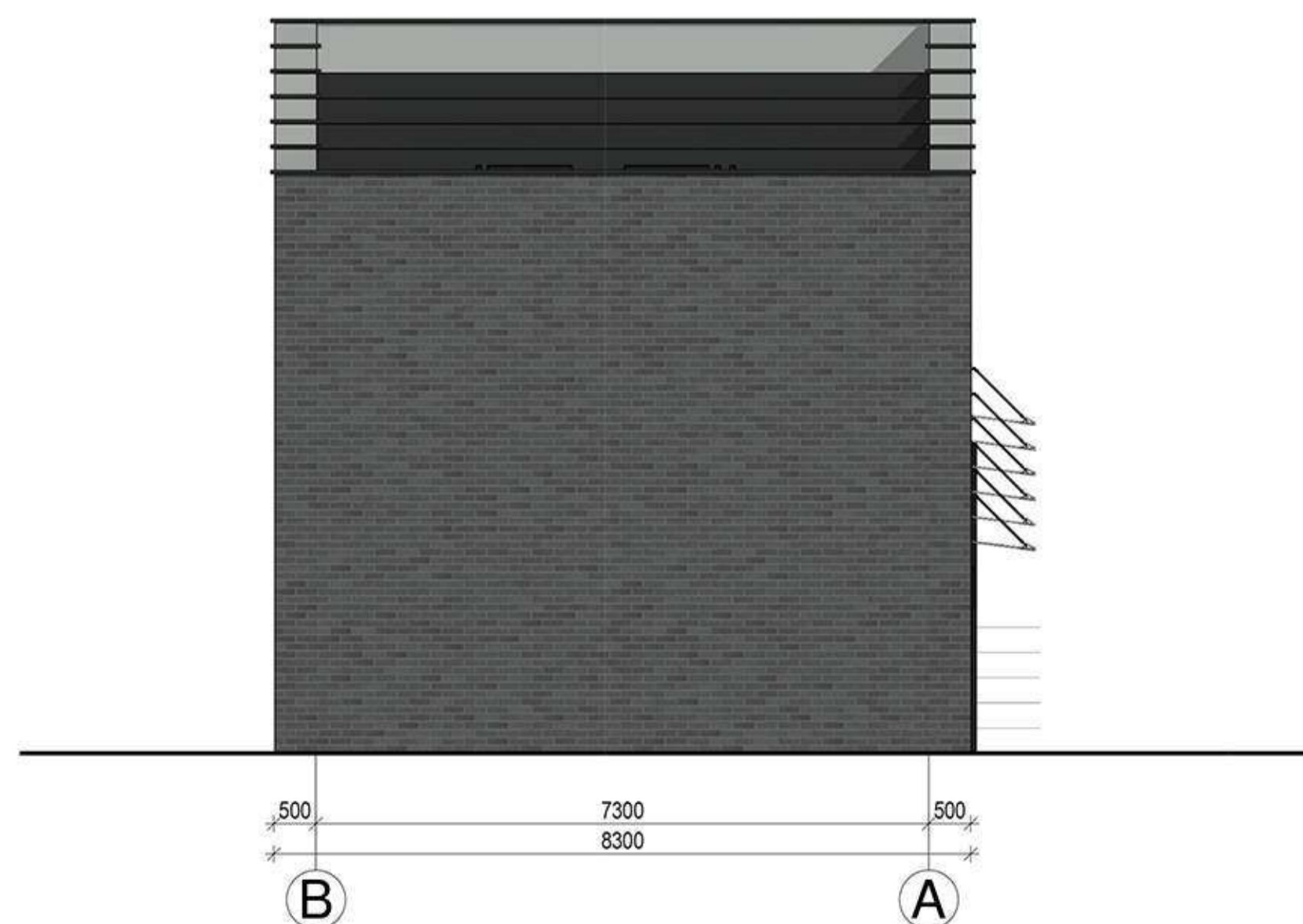
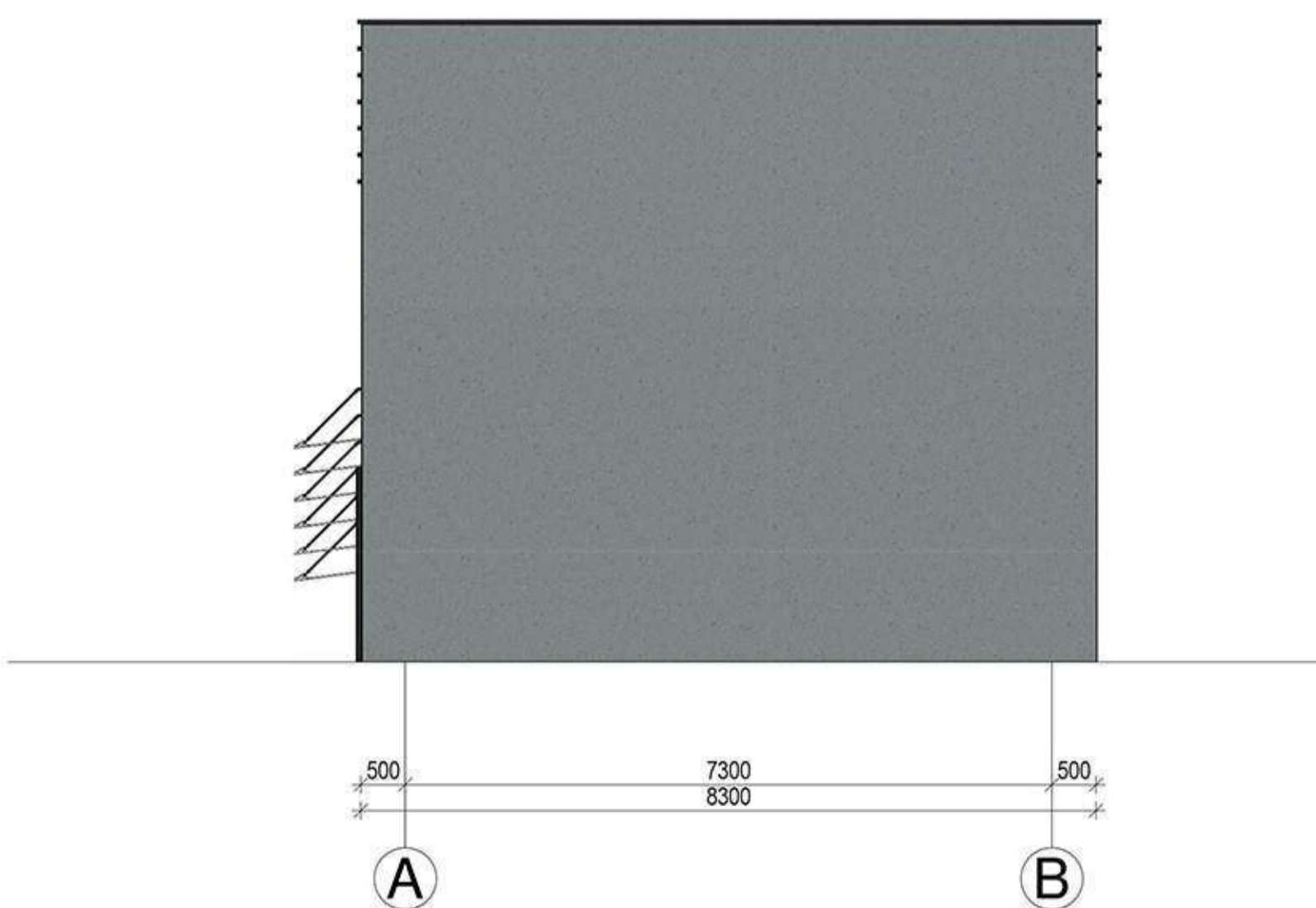
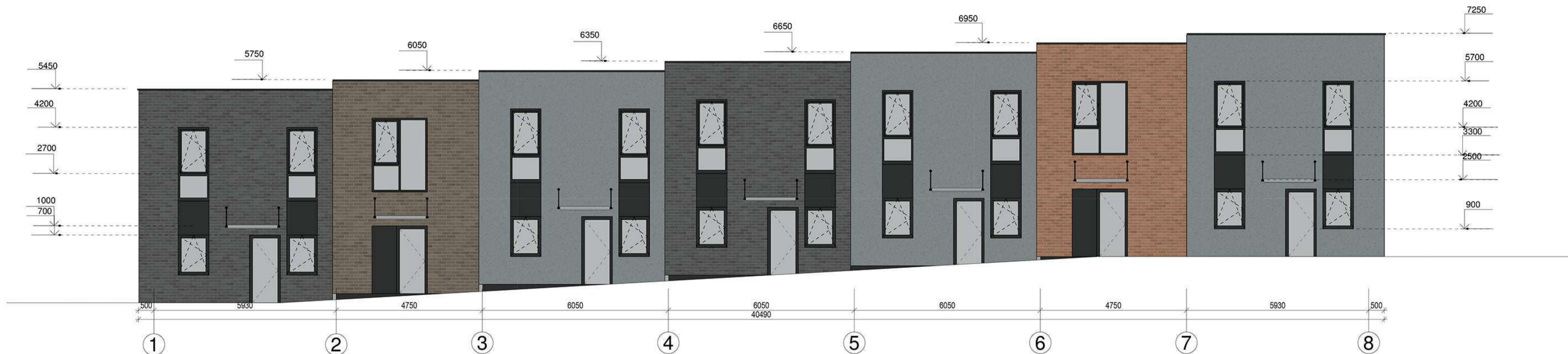

SANTYKIS %	MEDŽIAGŲ APDAILOS EKSPLIKACIJA		
	MEDŽIAGA	PAVADINIMAS	KIEKIS
KLINKERIS 50.03%		RUSVAI MORKINIO KLINKERIO PLYT. (RAL 2001)	44.60m <sup>2</sup>
		SMĖLIO SPALVOS KLINKERIO PLYT. (RAL 3012)	44.60m <sup>2</sup>
		MELSVAI PILKOS KLINKERIO PLYT. (RAL 7000)	171.27m <sup>2</sup>
TINKAS 49.07 %		MELSVAI PILKAS TINKAS (RAL 7001)	235.76m <sup>2</sup>
		TAMSAI PILKAS TINKAS (RAL 7016)	21.51m <sup>2</sup>

ATESTATO NUMERIS		UAB „Projektavimo Sprendimai“ Konstitucijos pr. 3, LT-09308, Vilnius El.p. info@projektavimosprendimai.lt		PROJEKTAS: Daugiabučiai gyvenamieji namai, Mozūriškių g. Nr. 190, Vilniaus m. statybos projektas			
		Direktorius	K. SANKAUSKAS	2020-11	STATYBOS DARBŲ RŪŠIS: NAUJA STATYBA		
		A 1595	PV, PDV	L. PAULAUSKAS	2020-11	PROJEKTO DALIS: BENDROJI/ARCHITEKTURINĖ	
		001047	Arch.	A. ŽILIUS	2020-11	DOKUMENTO PAVADINIMAS: M 1 : 100 Laida	
022738	Arch.	T. LEMEŠEVAS	2020-11	0			
	Arch.	G. PAKNYIS	2020-11	Pirmo ir antro aukšto - H - kotedžų fasadai			
	Arch.	A. BABAITYTĖ	2020-11	žYMUO: 20-PP-20-008-B009			
PP		UAB „Vilnius Nord“		Lapas	Lapų		
				1	1		

PASTABOS:

- Dėl konstrukcinių sprendimų konsultuotis su atestuotu konstruktoriumi.
- Projekto pakeitimus rašyti kai derinti su projekto vadovu. U, nesuderintus keitimus projekto vadovas neatsako.
- Visi darbai, kurie gali būti pagrįstai laikomi būtinais tinkamam projektuojamų patalpų eksploatavimui ir darbų u, baigimui, turi būti privalonai, nepriklausomai nuo to, ar jie yra parodyti brė, intuose arba apibūdinti tame dokumente, ar ne.
- Durų, langų, fasadų matmenis tikslinti vietoje.
- Vykdam darbus vietoje i kilius klausimams ar neatitiktims brė, inyje pateiktiems nurodymams/matmenims kreiptis į projektuotoją, sprend, iama projekto vykdymo prie, iūros tvarka.
- Durys ir langai vaizduojami i pastato i orės.
- Durų ir langų, iniera, čiuose pateikiami angų matmenys, o ne gaminių dyd, iai.

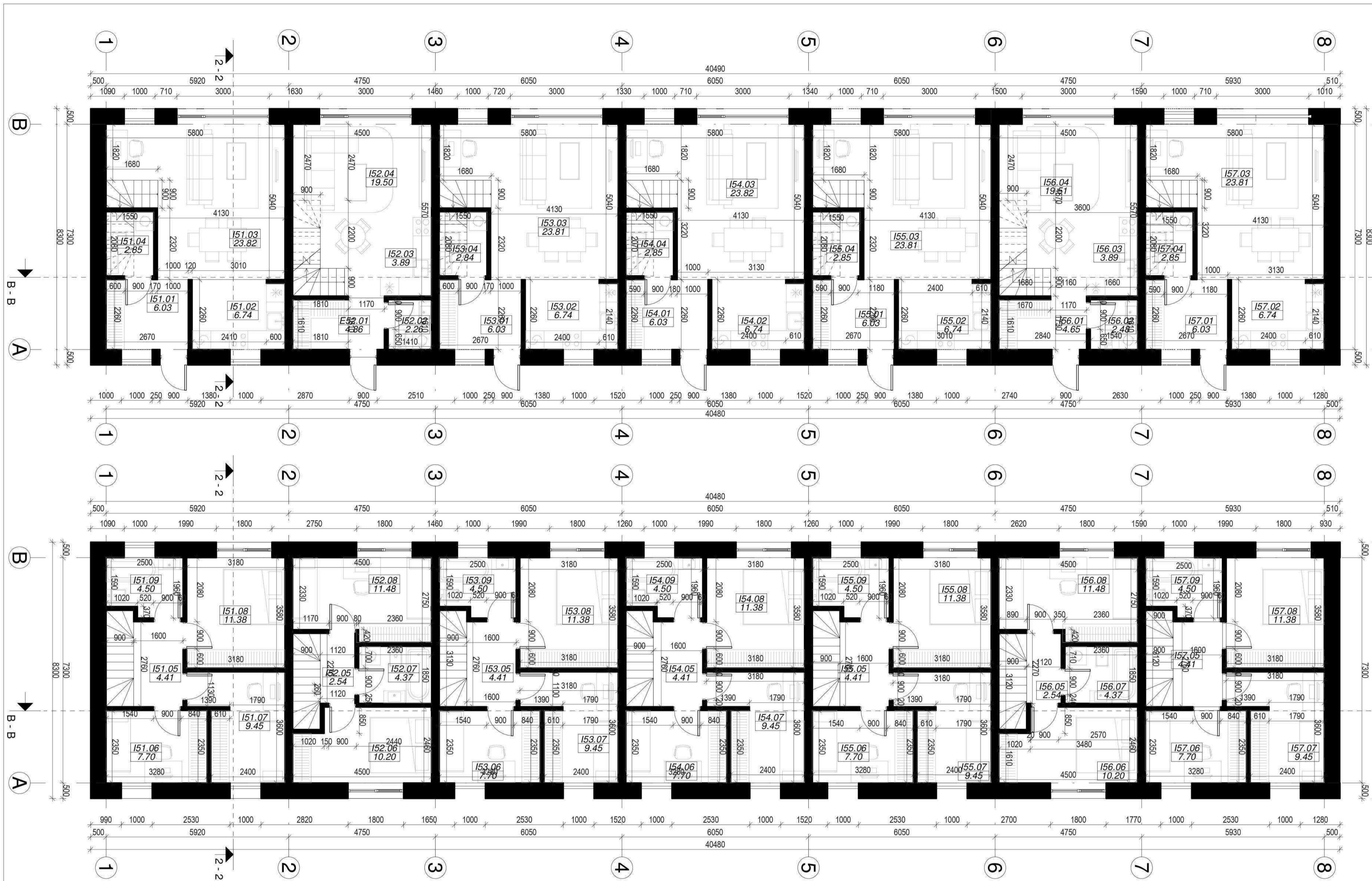

Patalpų eksplikacija (I51 KOTEDŽAS)			Patalpų eksplikacija (I52 KOTEDŽAS)		
NR.	PAVADINIMAS	PLOTAS	NR.	PAVADINIMAS	PLOTAS
I51.01	Holas/Koridorius	6.03 m <sup>2</sup>	E52.01	Holas/Koridorius	4.86 m <sup>2</sup>
I51.02	Virtuvės zona	6.74 m <sup>2</sup>	I52.02	San. Mazgas	2.26 m <sup>2</sup>
I51.03	Svetainė, valgomasis	23.82 m <sup>2</sup>	I52.03	Virtuvės zona	3.89 m <sup>2</sup>
I51.04	San. Mazgas	2.85 m <sup>2</sup>	I52.04	Svetainė, valgomasis	19.50 m <sup>2</sup>
I51.05	Koridorius	4.41 m <sup>2</sup>	I52.05	Koridorius	2.54 m <sup>2</sup>
I51.06	Kambarys	7.70 m <sup>2</sup>	I52.06	Kambarys	10.20 m <sup>2</sup>
I51.07	Kambarys	9.45 m <sup>2</sup>	I52.07	San. Mazgas	4.37 m <sup>2</sup>
I51.08	Kambarys	11.38 m <sup>2</sup>	I52.08	Kambarys	11.48 m <sup>2</sup>
I51.09	San. Mazgas	4.50 m <sup>2</sup>	Bendras kotedžo plotas		59.11 m <sup>2</sup>
Bendras kotedžo plotas		76.88 m <sup>2</sup>			

Patalpų eksplikacija (I53 KOTEDŽAS)			Patalpų eksplikacija (I54 KOTEDŽAS)		
NR.	PAVADINIMAS	PLOTAS	NR.	PAVADINIMAS	PLOTAS
I53.01	Holas/Koridorius	6.03 m <sup>2</sup>	I54.01	Holas/Koridorius	6.03 m <sup>2</sup>
I53.02	Virtuvės zona	6.74 m <sup>2</sup>	I54.02	Virtuvės zona	6.74 m <sup>2</sup>
I53.03	Room	23.81 m <sup>2</sup>	I54.03	Svetainė, valgomasis	23.82 m <sup>2</sup>
I53.04	San. Mazgas	2.84 m <sup>2</sup>	I54.04	San. Mazgas	2.85 m <sup>2</sup>
I53.05	Koridorius	4.41 m <sup>2</sup>	I54.05	Koridorius	4.41 m <sup>2</sup>
I53.06	Kambarys	7.70 m <sup>2</sup>	I54.06	Kambarys	7.70 m <sup>2</sup>
I53.07	Kambarys	9.45 m <sup>2</sup>	I54.07	Kambarys	9.45 m <sup>2</sup>
I53.08	Kambarys	11.38 m <sup>2</sup>	I54.08	Kambarys	11.38 m <sup>2</sup>
I53.09	San. Mazgas	4.50 m <sup>2</sup>	I54.09	San. Mazgas	4.50 m <sup>2</sup>
Bendras kotedžo plotas		76.87 m <sup>2</sup>	Bendras kotedžo plotas		76.88 m <sup>2</sup>

Patalpų eksplikacija (I55 KOTEDŽAS)			Patalpų eksplikacija (I56 KOTEDŽAS)		
NR.	PAVADINIMAS	PLOTAS	NR.	PAVADINIMAS	PLOTAS
I55.01	Holas/Koridorius	6.03 m <sup>2</sup>	I56.01	Holas/Koridorius	4.65 m <sup>2</sup>
I55.02	Virtuvės zona	6.74 m <sup>2</sup>	I56.02	San. Mazgas	2.48 m <sup>2</sup>
I55.03	Svetainė, valgomasis	23.81 m <sup>2</sup>	I56.03	Virtuvės zona	3.89 m <sup>2</sup>
I55.04	San. Mazgas	2.85 m <sup>2</sup>	I56.04	Svetainė, valgomasis	19.51 m <sup>2</sup>
I55.05	Koridorius	4.41 m <sup>2</sup>	I56.05	Koridorius	2.54 m <sup>2</sup>
I55.06	Kambarys	7.70 m <sup>2</sup>	I56.06	Kambarys	10.20 m <sup>2</sup>
I55.07	Kambarys	9.45 m <sup>2</sup>	I56.07	San. Mazgas	4.37 m <sup>2</sup>
I55.08	Kambarys	11.38 m <sup>2</sup>	I56.08	Kambarys	11.48 m <sup>2</sup>
I55.09	San. Mazgas	4.50 m <sup>2</sup>	Bendras kotedžo plotas		59.11 m <sup>2</sup>
Bendras kotedžo plotas		76.88 m <sup>2</sup>			

Patalpų eksplikacija (I57 KOTEDŽAS)		
NR.	PAVADINIMAS	PLOTAS
I57.01	Holas/Koridorius	6.03 m <sup>2</sup>
I57.02	Virtuvės zona	6.74 m <sup>2</sup>
I57.03	Svetainė, valgomasis	23.81 m <sup>2</sup>
I57.04	San. Mazgas	2.85 m <sup>2</sup>
I57.05	Koridorius	4.41 m <sup>2</sup>
I57.06	Kambarys	7.70 m <sup>2</sup>
I57.07	Kambarys	9.45 m <sup>2</sup>
I57.08	Kambarys	11.38 m <sup>2</sup>
I57.09	San. Mazgas	4.50 m <sup>2</sup>
Bendras kotedžo plotas		76.87 m <sup>2</sup>

**BENDRAS VISOS EILĖS PLOTAS:**  
503.03 m<sup>2</sup>

- PASTABOS:
1. Dėl konstrukcinių sprendimų konsultuoti su atestuotu konstruktoriumi.
  2. Projekto pakilimus rašyti kai dariniai su projekto vadovu. U, nesuderintus keitimus projekto vadovas neatsako.
  3. Visi darbai, kurie gali būti pagįstai laikomi būtinais tinkamam projektuojamų patalpų eksploatavimui ir darbų u. baigimui, turi būti privolami, nepriklausomai nuo to, ar jie yra parodyti br. iniuose arba apibūdinti lame dokumente, ar ne.
  4. Durų, langų, fasadų matmenis tikslinti vietoje.
  5. Vykiant darbus vietoje i kilus klausimams ar neatitiktims br. inyje pateiktiams nurodymams/matmenims kreiptis į projektuoją, sprend. lama projekto vykdymo prie, lūros tvarka.
  6. Durys ir langai vaizdujami i pastato i ores.
  7. Durys ir langų, inera čiuose pateikiami angų matmenys, o ne gaminių dyd. lai.

ATESTATO NUMERIS	 <b>UAB „Projektavimo Sprendimai“</b> Konstitucijos pr. 3, LT-09308, Vilnius El.p. info@projektavimosprendimai.lt	PROJEKTAS:	
		Daugiabučiai gyvenamieji namai, Mozūriškių g. Nr. 190, Vilniaus m. statybos projektas	
A 1595 001047 022738	Direktorius K. SANKAUSKAS Arch. L. PAULAUŠKAS Arch. A. ŽILIUŠ Arch. T. LEMEŠEVAS Arch. G. PAKNYŠ Arch. A. BABAITYTĖ	2020-11	STATYBOS DARBŲ RŪŠIS: NAUJA STATYBA
		2020-11	PROJEKTO DALIS: BENDROJI/ARCHITEKTŪRINĖ
STADIJA	Arch. G. PAKNYŠ	2020-11	DOKUMENTO PAVADINIMAS:
PP	UŽSAKOVAS: UAB „Vilnius Nord“	2020-11	Pirmo ir antro aukšto - I - kotedžų planai
		ŽYMUO:	Lapas Lapų
		20-PP-20-008-B010	1 1

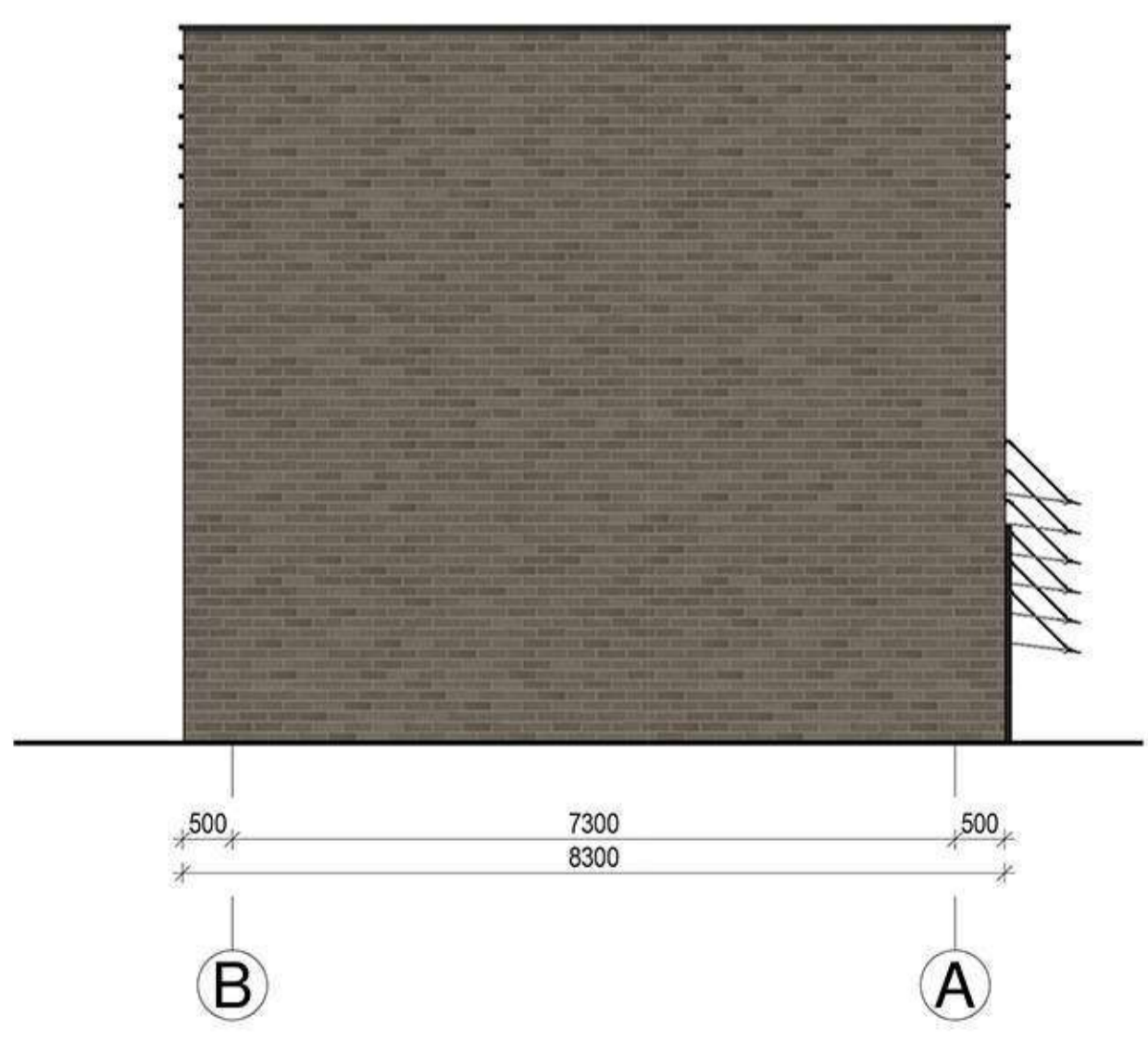
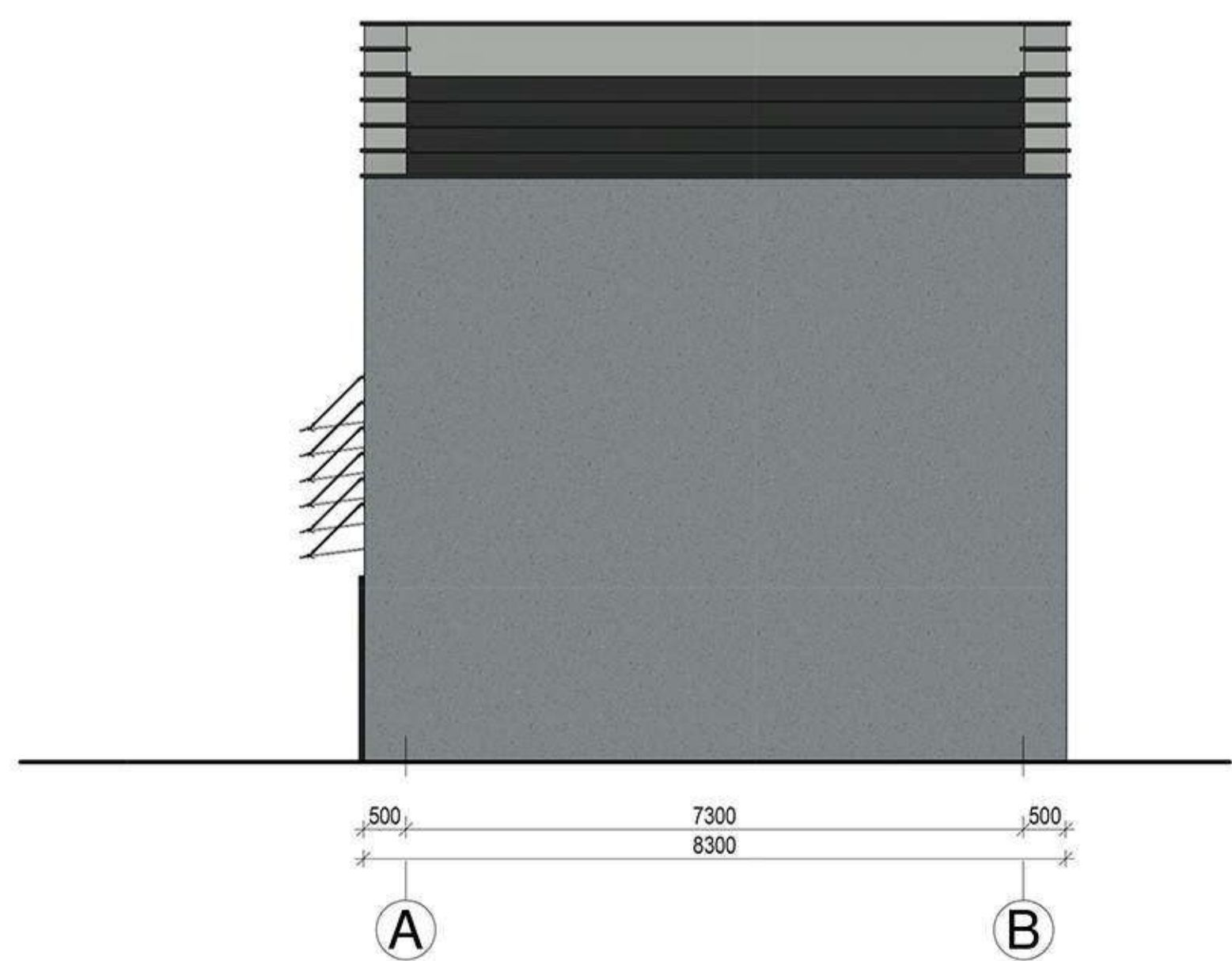
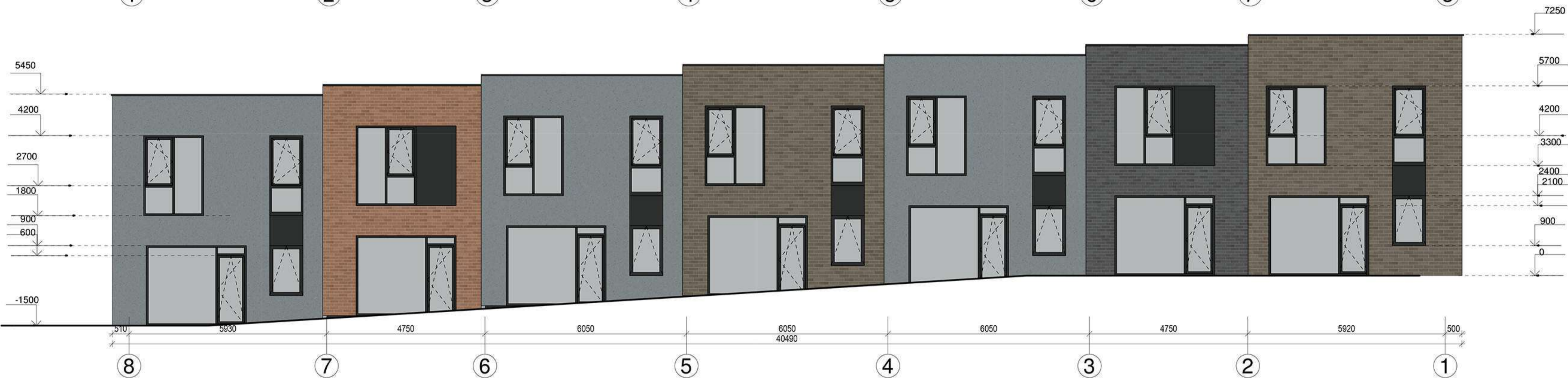

SANTYKIS %	MEDŽIAGŲ APDAILOS EKSPLIKACIJA		
	MEDŽIAGA	PAVADINIMAS	KIEKIS
KLINKERIS 51.01%		RUSVAI MORKINIO KLINKERIO PLYT. (RAL 2001)	44.63m <sup>2</sup>
		SMĖLIO SPALVOS KLINKERIO PLYT. (RAL 3012)	171.41m <sup>2</sup>
TINKAS 48.99%		MELSVAI PILKOS KLINKERIO PLYT. (RAL 7000)	44.63m <sup>2</sup>
		MELSVAI PILKAS TINKAS (RAL 7001)	229.62m <sup>2</sup>
		TAMSAI PILKAS TINKAS (RAL 7016)	21.51m <sup>2</sup>

ATESTATO NUMERIS	 <b>UAB „Projektavimo Sprendimai“</b> Konstitucijos pr. 3, LT-09308, Vilnius El.p. info@projektavimosprendimai.lt	PROJEKTAS:	
		Daugiabučiai gyvenamieji namai, Mozūriškių g. Nr. 190, Vilniaus m. statybos projektas	
Direktorius	K. SANKAUSKAS	2020-11	STATYBOS DARBŲ RŪŠIS: NAUJA STATYBA
A 1595	PV, PDV	L. PAULAUŠKAS	2020-11
001047	Arch.	A. ŽILIJUS	2020-11
022738	Arch.	T. LEMEŠEVAS	2020-11
	Arch.	G. PAKNYŠ	2020-11
STADIJA	Arch.	A. BABAITYTĖ	2020-11
PP	UŽSAKOVAS:		žYMUO:
	UAB „Vilnius Nord“		20-PP-20-008-B011
			M 1 : 100
			Laida
			0
			Pirmo ir antro aukšto - I - kotedžų fasadai
			Lapas
			1
			Lapų
			1

- PASTABOS:**
- Dėl konstrukcinių sprendimų konsultuotis su atestuotu konstruktoriumi.
  - Projekto pakeitimus rašyti kai derinti su projekto vadovu. U, nesuderintus keitimus projekto vadovas neatsako.
  - Visi darbai, kurie gali būti pagrįstai laikomi būtinais tinkamam projektuojamų patalpų eksploatavimui ir darbų u, baigimui, turi būti privalonai, nepriklausomai nuo to, ar jie yra parodyti brė, iniuose arba apibūdinti lame dokumente, ar ne.
  - Durų, langų, fasadų matmenis tiksinti vietoje.
  - Vykstant darbus vietoje i kilus klausimams ar neatitiktims brė, inyje pateiktiems nurodymams/matmenims kreiptis į projektuotoją, sprend, iama projekto vykdymo prie, iūros tvarka.
  - Durys ir langai vaizduojami i pastato i orės.
  - Durų ir langų i, inera i, uose pateikiami angų matmenys, o ne gaminių dyd, iai.

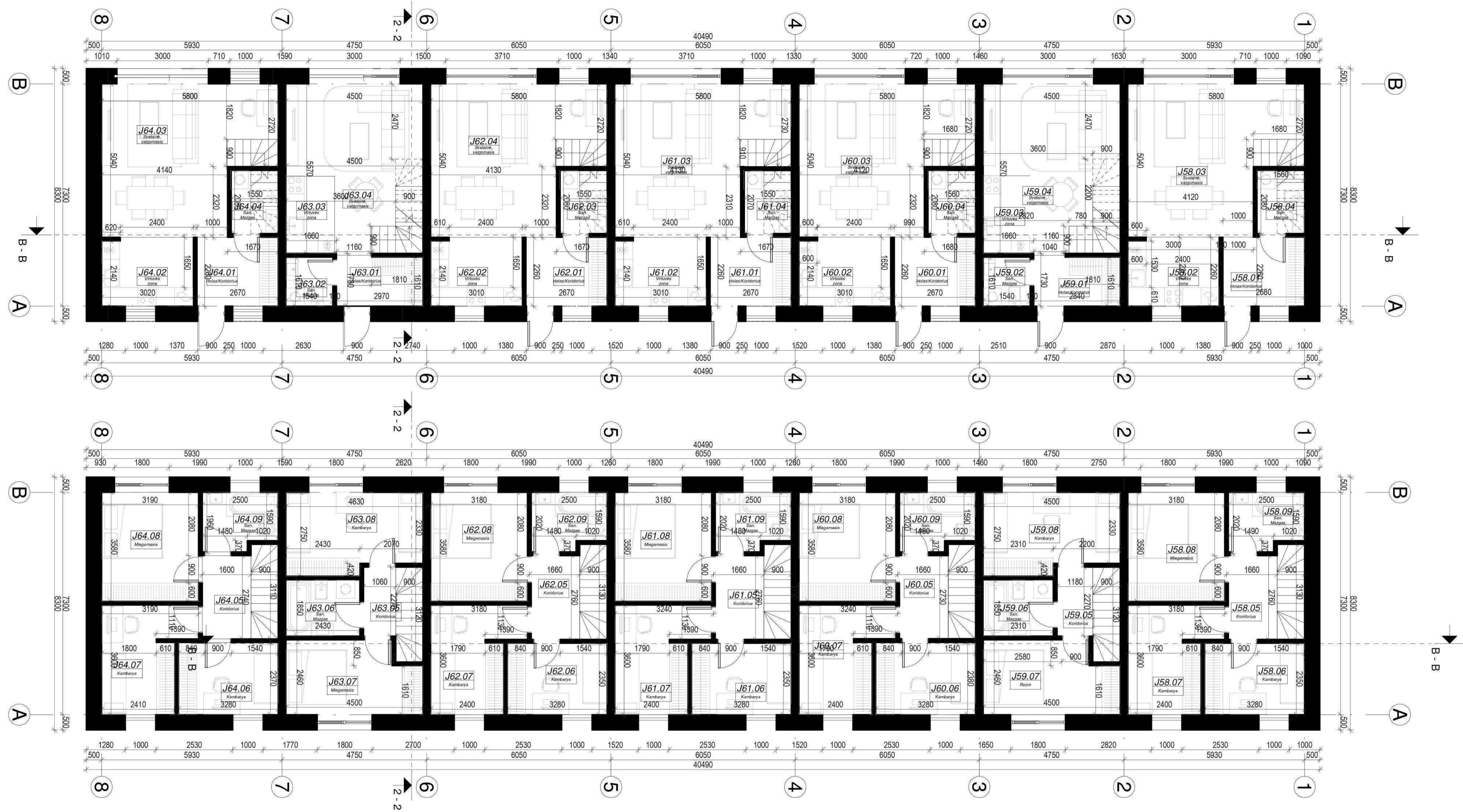

KOTEDŽAS J64		
NR.	PAVADINIMAS	PLOTAS
J64.01	Holas/Koridorius	6.03 m <sup>2</sup>
J64.02	Virtuvės zona	6.75 m <sup>2</sup>
J64.03	Svetainė, valgomasis	23.84 m <sup>2</sup>
J64.04	San. Mazgas	3.21 m <sup>2</sup>
J64.05	Koridorius	4.38 m <sup>2</sup>
J64.06	Kambarys	7.76 m <sup>2</sup>
J64.07	Kambarys	9.45 m <sup>2</sup>
J64.08	Miegamasis	11.40 m <sup>2</sup>
J64.09	San. Mazgas	4.50 m <sup>2</sup>
Bendras kotedžo plotas		77.33 m <sup>2</sup>

KOTEDŽAS J63		
NR.	PAVADINIMAS	PLOTAS
J63.01	Holas/Koridorius	4.65 m <sup>2</sup>
J63.02	San. Mazgas	2.48 m <sup>2</sup>
J63.03	Virtuvės zona	4.05 m <sup>2</sup>
J63.04	Svetainė, valgomasis	19.34 m <sup>2</sup>
J63.05	Koridorius	2.39 m <sup>2</sup>
J63.06	San. Mazgas	4.50 m <sup>2</sup>
J63.07	Miegamasis	10.21 m <sup>2</sup>
J63.08	Kambarys	11.51 m <sup>2</sup>
Bendras kotedžo plotas		59.12 m <sup>2</sup>

KOTEDŽAS J62		
NR.	PAVADINIMAS	PLOTAS
J62.01	Holas/Koridorius	6.03 m <sup>2</sup>
J62.02	Virtuvės zona	6.74 m <sup>2</sup>
J62.03	San. Mazgas	3.21 m <sup>2</sup>
J62.04	Svetainė, valgomasis	23.81 m <sup>2</sup>
J62.05	Koridorius	4.39 m <sup>2</sup>
J62.06	Kambarys	7.70 m <sup>2</sup>
J62.07	Kambarys	9.45 m <sup>2</sup>
J62.08	Miegamasis	11.38 m <sup>2</sup>
J62.09	San. Mazgas	4.50 m <sup>2</sup>
Bendras kotedžo plotas		77.22 m <sup>2</sup>

KOTEDŽAS J61		
NR.	PAVADINIMAS	PLOTAS
J61.01	Holas/Koridorius	6.03 m <sup>2</sup>
J61.02	Virtuvės zona	6.74 m <sup>2</sup>
J61.03	Svetainė, valgomasis	23.82 m <sup>2</sup>
J61.04	San. Mazgas	3.20 m <sup>2</sup>
J61.05	Koridorius	4.39 m <sup>2</sup>
J61.06	Kambarys	7.70 m <sup>2</sup>
J61.07	Kambarys	9.45 m <sup>2</sup>
J61.08	Miegamasis	11.38 m <sup>2</sup>
J61.09	San. Mazgas	4.50 m <sup>2</sup>
Bendras kotedžo plotas		77.21 m <sup>2</sup>

KOTEDŽAS J60		
NR.	PAVADINIMAS	PLOTAS
J60.01	Holas/Koridorius	6.03 m <sup>2</sup>
J60.02	Virtuvės zona	6.74 m <sup>2</sup>
J60.03	Svetainė, valgomasis	23.78 m <sup>2</sup>
J60.04	San. Mazgas	3.24 m <sup>2</sup>
J60.05	Koridorius	4.37 m <sup>2</sup>
J60.06	Kambarys	7.78 m <sup>2</sup>
J60.07	Kambarys	9.43 m <sup>2</sup>
J60.08	Miegamasis	11.38 m <sup>2</sup>
J60.09	San. Mazgas	4.50 m <sup>2</sup>
Bendras kotedžo plotas		77.26 m <sup>2</sup>

KOTEDŽAS J59		
NR.	PAVADINIMAS	PLOTAS
J59.01	Holas/Koridorius	4.64 m <sup>2</sup>
J59.02	San. Mazgas	2.48 m <sup>2</sup>
J59.03	Virtuvės zona	3.89 m <sup>2</sup>
J59.04	Svetainė, valgomasis	19.50 m <sup>2</sup>
J59.05	Koridorius	2.66 m <sup>2</sup>
J59.06	San. Mazgas	4.26 m <sup>2</sup>
J59.07	Room	10.20 m <sup>2</sup>
J59.08	Kambarys	11.46 m <sup>2</sup>
Bendras kotedžo plotas		59.10 m <sup>2</sup>

BENDRAS VISOS EILĖS PLOTAS: 503.03 m<sup>2</sup>

KOTEDŽAS J58		
NR.	PAVADINIMAS	PLOTAS
J58.01	Holas/Koridorius	6.07 m <sup>2</sup>
J58.02	Virtuvės zona	6.72 m <sup>2</sup>
J58.03	Svetainė, valgomasis	23.80 m <sup>2</sup>
J58.04	San. Mazgas	2.88 m <sup>2</sup>
J58.05	Koridorius	4.41 m <sup>2</sup>
J58.06	Kambarys	7.71 m <sup>2</sup>
J58.07	Kambarys	9.45 m <sup>2</sup>
J58.08	Miegamasis	11.38 m <sup>2</sup>
J58.09	San. Mazgas	4.51 m <sup>2</sup>
Bendras kotedžo plotas		76.93 m <sup>2</sup>

ATESTATO NUMERIS	 <b>UAB „Projektavimo Sprendimai“</b> Konstitucijos pr. 3, LT-09308, Vilnius El.p. info@projektavimosprendimai.lt	PROJEKTAS:	
		Daugiabučiai gyvenamieji namai, Mozūriškių g. Nr. 190, Vilniaus m. statybos projektas	
A 1595 001047 022738	Direktoriaus K. SANKAUSKAS Arch. L. PAULIAUSKAS Arch. A. ŽILIJUS Arch. T. LEMEŠEVAS Arch. G. PAKNYNS Arch. A. BABAITYTĖ	2020-11	STATYBOS DARBŲ RŪŠIS: NAUJA STATYBA
		2020-11	PROJEKTO DALIS: BENDROJI ARCHITEKTŪRINĖ
STADIJA	Arch. A. BABAITYTĖ	2020-11	DOKUMENTO PAVADINIMAS: M 1 : 100
PP	UŽSAKOVAS: UAB „Vilnius Nord“	2020-11	Pirmo ir antro aukšto - J - kotedžų planai
		2020-11	ŽYMUO: 20-PP-20-008-B012
		Lapas	Lapų
		1	1

PASTABOS:  
 1. Dėl konstrukcinių sprendimų konsultuoti su atestuotu konstruktoriumi.  
 2. Projekto pakėlimus rašyti kai derinti su projekto vadovu. UJ, nesuderintus keitimus projekto vadovas neatsako.  
 3. Visi darbai, kurie gali būti pagristai laikomi būtinais tinkamam projektavimui patalpų eksploatavimui ir darbų u. baigimui, turi būti privolami, nepriklausomai nuo to, ar jie yra parodyti brėžiniuose arba apibūdinti laime dokumente, ar ne.  
 4. Durų, langų, fasadų matmenis tikslinti vietoje.  
 5. Vykdyti darbus vietoje i kilius klausimams ar neatitiktims brėžinyje pateiktiems nurodymams/matmenims kreiptis į projektuojantį, sprend. iama projekto vykdymo prie, lūros tvarka.  
 6. Durys ir langai vaizduojami i pastato i ores.  
 7. Durų ir langų „inera“ čiuose pateikiami angų matmenys, o ne gaminių dyd.iai.

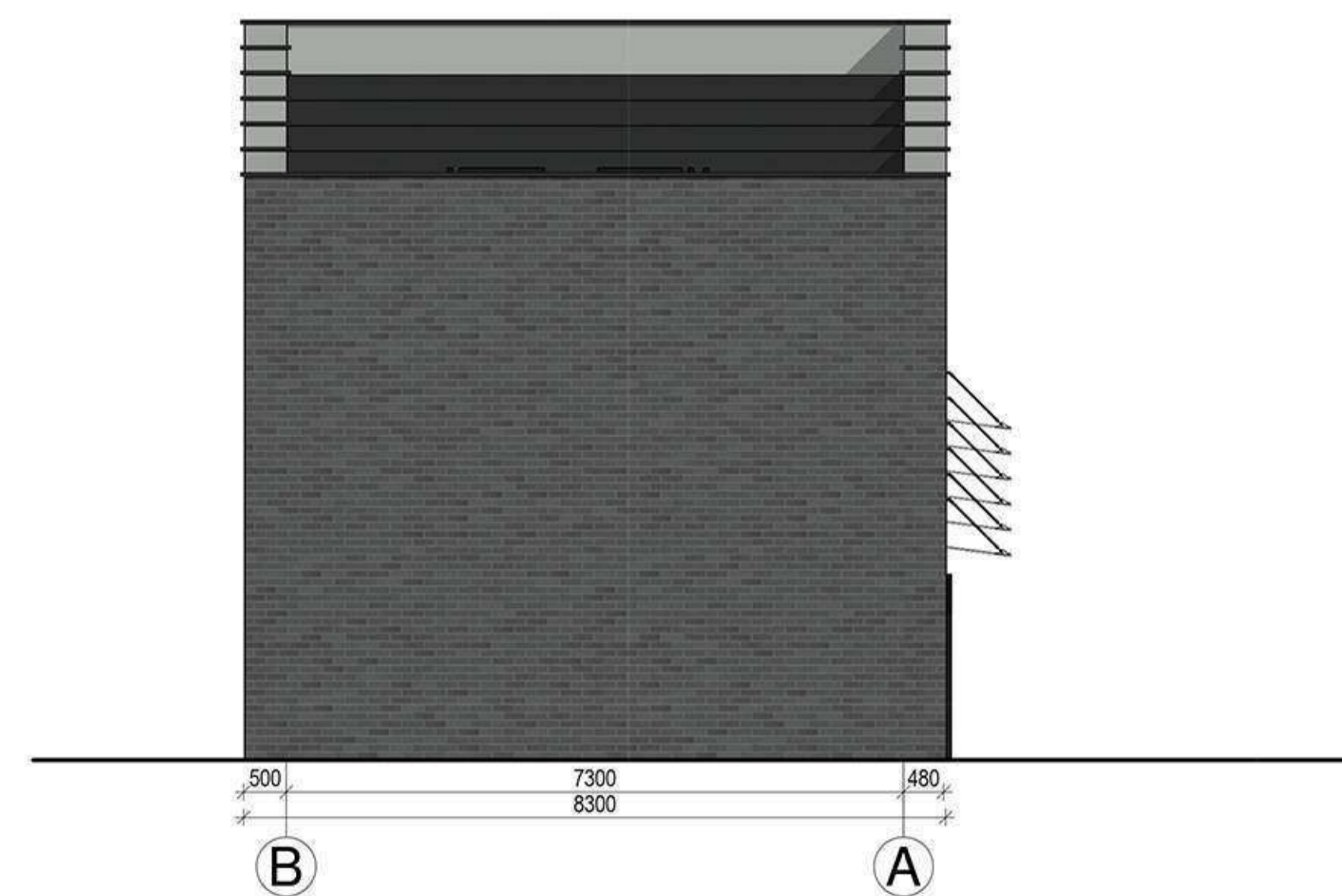
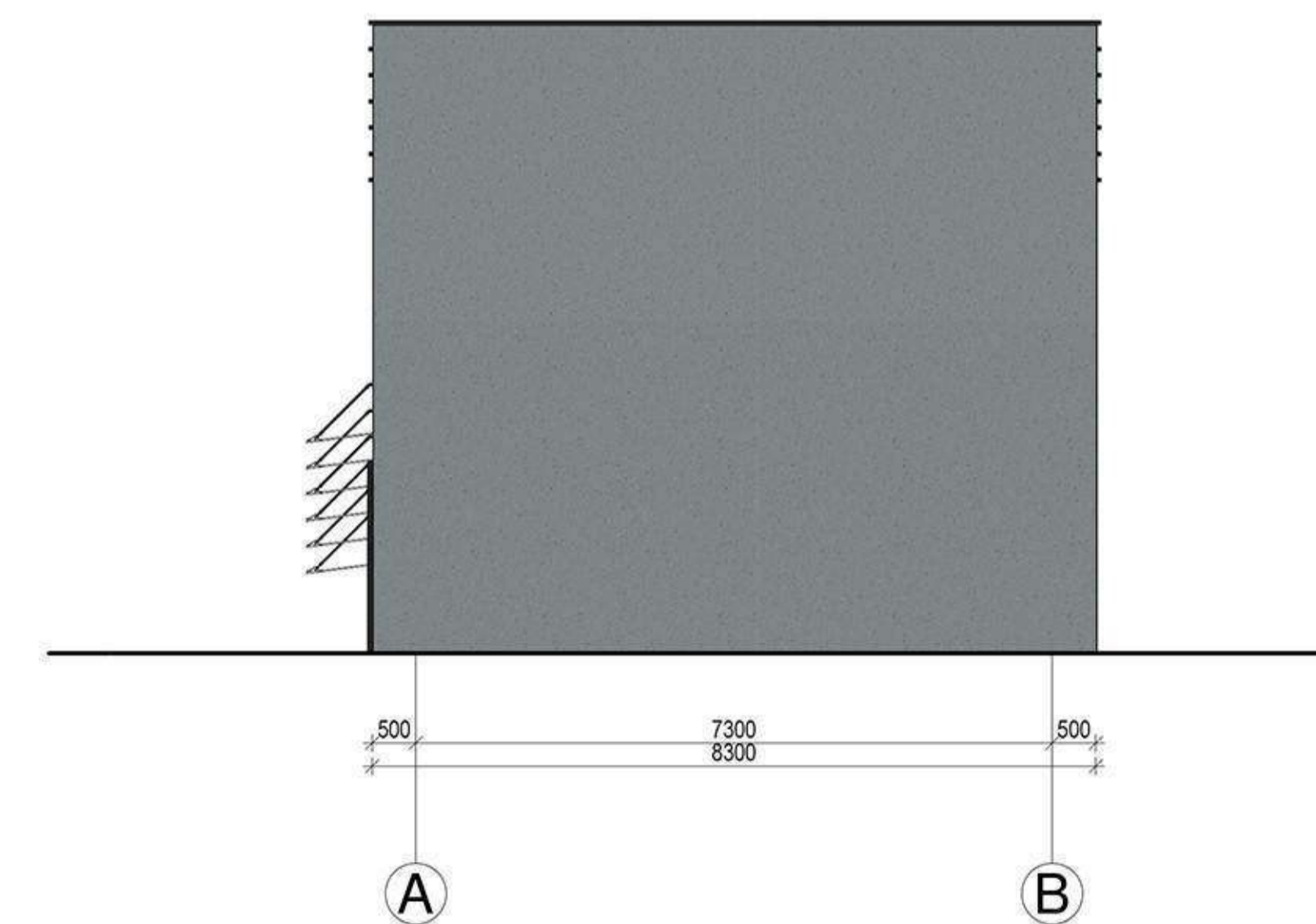

SANTYKIS %	MEDŽIAGŲ APDAILOS EKSPLIKACIJA		
	MEDŽIAGA	PAVADINIMAS	KIEKIS
KLINKERIS 50.03%		RUSVAI MORKINIO KLINKERIO PLYT. (RAL 2001)	44.60m <sup>2</sup>
		SMELIO SPALVOS KLINKERIO PLYT. (RAL 3012)	44.60m <sup>2</sup>
		MELSVAI PILKOS KLINKERIO PLYT. (RAL 7000)	171.27m <sup>2</sup>
TINKAS 49.07%		MELSVAI PILKAS TINKAS (RAL 7001)	235.76m <sup>2</sup>
		TAMSVAI PILKAS TINKAS (RAL 7016)	21.51m <sup>2</sup>

ATESTATO NUMERIS	<b>UAB „Projektavimo Sprendimai“</b> Konstitucijos pr. 3, LT-09308, Vilnius El.p. info@projektavimosprendimai.lt	PROJEKTAS: Daugiabučiai gyvenamieji namai, Mozūriškių g. Nr. 190, Vilniaus m. statybos projektas	
		STATYBOS DARBŲ RŪŠIS: NAUJA STATYBA	
A 1595	PV, PDV	L. PAULAUŠKAS	2020-11
001047	Arch.	A. ŽILIUŠIS	2020-11
022738	Arch.	T. LEMEŠEVAS	2020-11
	Arch.	G. PAKNYŠYS	2020-11
STADIJA	Arch.	A. BABAITYTĖ	2020-11
PP	UŽSAKOVAS:	UAB „Vilnius Nord“	
		PROJEKTO DALIS: BENDROJI/ARCHITEKTŪRINĖ	
		DOKUMENTO PAVADINIMAS:	M 1 : 100
		Pirmo ir antro aukšto - J - kotedžų fasadai	Laida 0
		ŽYMUO:	Lapas 1
		20-PP-20-008-B013	Lapų 1

- PASTABOS:**
- Dėl konstrukcinių sprendimų konsultuotis su atestuotu konstruktoriumi.
  - Projekto pakeitimus rašyti kai derinti su projekto vadovu. U nesuderintus keitimus projekto vadovas neatsako.
  - Visi darbai, kurie gali būti pagrįstai laikomi būtiniais tinkamam projektuojamų patalpų eksploatavimui ir darbų u. baigimui, turi būti privaromi, nepriklausomai nuo to, ar jie yra parodyti brėžiniuose arba apibūdinti tame dokumente, ar ne.
  - Durų, langų, fasadų matmenis tikslingi vietoje.
  - Vykstant darbams vietoje įkilus klausimams ar neatitiktims brėžinyje pateiktiems nurodymams/matmenims kreiptis į projektuotoją, sprendimą projekto vykdymo priežiūros tvarka.
  - Durys ir langai vaizduojami į pastato i orės.
  - Durų ir langų įtara čiuose pateikiami angų matmenys, o ne gaminių dydžiai.

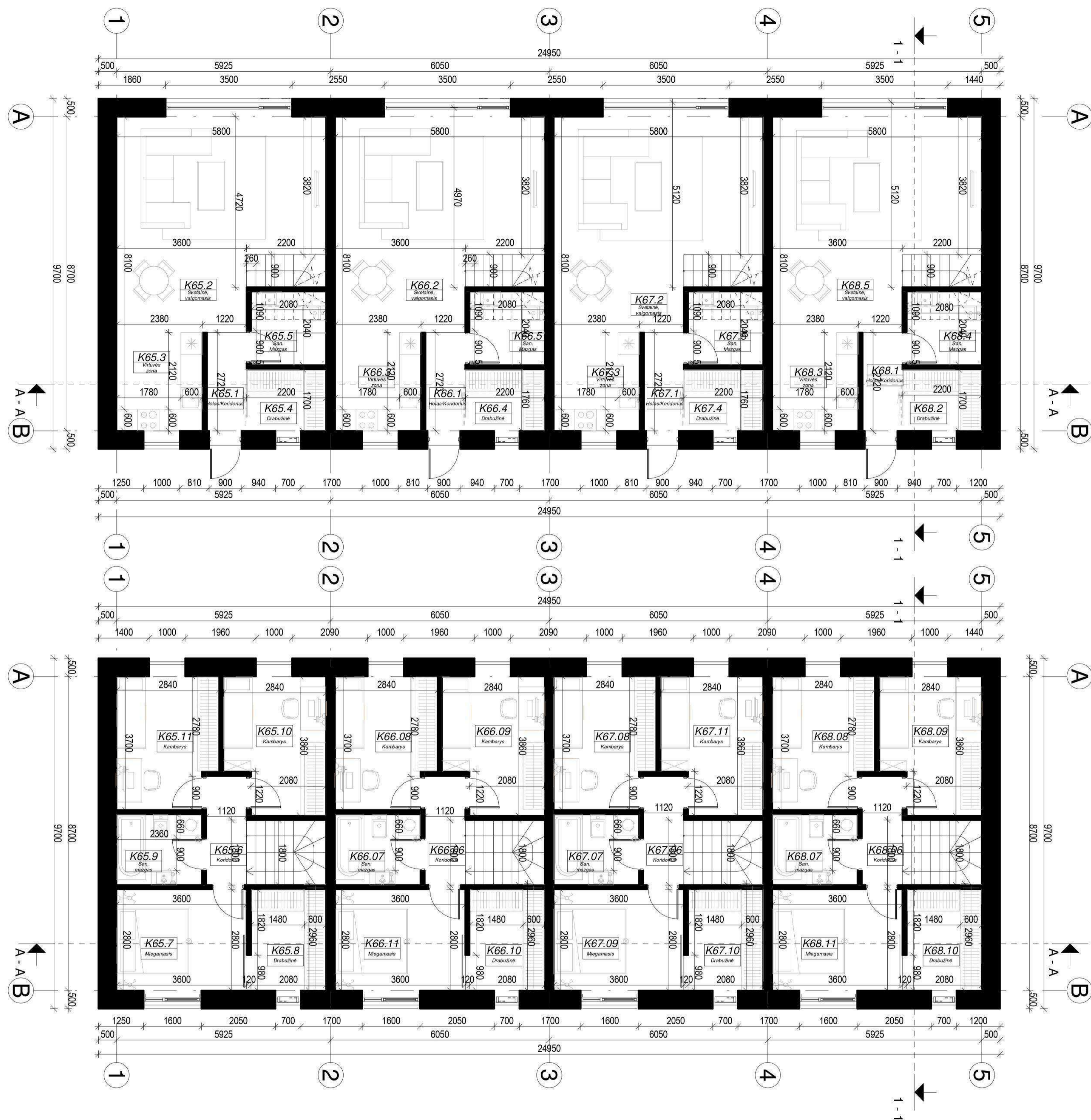

KOTEDŽAS K65		
NR.	PAVADINIMAS	PLOTAS
K65.1	Holas/Koridorius	2.99 m <sup>2</sup>
K65.2	Svetainė, valgomasis	29.93 m <sup>2</sup>
K65.3	Virtuvės zona	6.47 m <sup>2</sup>
K65.4	Drabužinė	3.74 m <sup>2</sup>
K65.5	San. Mazgas	4.14 m <sup>2</sup>
K65.6	Koridorius	3.38 m <sup>2</sup>
K65.7	Miegamasis	10.08 m <sup>2</sup>
K65.8	Drabužinė	5.94 m <sup>2</sup>
K65.9	San. mazgas	4.63 m <sup>2</sup>
K65.10	Kambarys	10.04 m <sup>2</sup>
K65.11	Kambarys	10.00 m <sup>2</sup>
Bendras kotedžo plotas		91.34 m <sup>2</sup>

KOTEDŽAS K66		
NR.	PAVADINIMAS	PLOTAS
K66.1	Holas/Koridorius	2.99 m <sup>2</sup>
K66.2	Svetainė, valgomasis	29.93 m <sup>2</sup>
K66.3	Virtuvės zona	6.47 m <sup>2</sup>
K66.4	Drabužinė	3.74 m <sup>2</sup>
K66.5	San. Mazgas	4.14 m <sup>2</sup>
K66.06	Koridorius	3.38 m <sup>2</sup>
K66.07	San. mazgas	4.63 m <sup>2</sup>
K66.08	Kambarys	10.00 m <sup>2</sup>
K66.09	Kambarys	10.04 m <sup>2</sup>
K66.10	Drabužinė	5.94 m <sup>2</sup>
K66.11	Miegamasis	10.08 m <sup>2</sup>
Bendras kotedžo plotas		91.34 m <sup>2</sup>

KOTEDŽAS K67		
NR.	PAVADINIMAS	PLOTAS
K67.1	Holas/Koridorius	2.99 m <sup>2</sup>
K67.2	Svetainė, valgomasis	29.93 m <sup>2</sup>
K67.3	Virtuvės zona	6.47 m <sup>2</sup>
K67.4	Drabužinė	3.74 m <sup>2</sup>
K67.5	San. Mazgas	4.14 m <sup>2</sup>
K67.06	Koridorius	3.38 m <sup>2</sup>
K67.07	San. mazgas	4.63 m <sup>2</sup>
K67.08	Kambarys	10.00 m <sup>2</sup>
K67.09	Miegamasis	10.08 m <sup>2</sup>
K67.10	Drabužinė	5.94 m <sup>2</sup>
K67.11	Kambarys	10.04 m <sup>2</sup>
Bendras kotedžo plotas		91.34 m <sup>2</sup>

KOTEDŽAS K68		
NR.	PAVADINIMAS	PLOTAS
K68.1	Holas/Koridorius	2.99 m <sup>2</sup>
K68.2	Drabužinė	3.74 m <sup>2</sup>
K68.3	Virtuvės zona	6.47 m <sup>2</sup>
K68.4	San. Mazgas	4.14 m <sup>2</sup>
K68.5	Svetainė, valgomasis	29.93 m <sup>2</sup>
K68.06	Koridorius	3.38 m <sup>2</sup>
K68.07	San. mazgas	4.63 m <sup>2</sup>
K68.08	Kambarys	10.00 m <sup>2</sup>
K68.09	Kambarys	10.04 m <sup>2</sup>
K68.10	Drabužinė	5.94 m <sup>2</sup>
K68.11	Miegamasis	10.08 m <sup>2</sup>
Bendras kotedžo plotas		91.34 m <sup>2</sup>

BENDRAS PASTATO PLOTAS	
365.36 m <sup>2</sup>	

Atestato Nr.:	 <b>UAB „Projektavimo Sprendimai“</b> Konstitucijos pr. 3, LT-09308, Vilnius Tel. Nr. 852610506			Daugiabučiai gyvenamieji namai, Mozūriškių g. Nr. 190, Vilniaus m. statybos projektas	
109797	Pareigos	V. Pavardė	Parašas	Data	<b>Statybos darbų rūšis:</b> Nauja statyba <b>Dalis:</b> BENDROJI/ARCHITEKTURINĖ <b>Pirmo ir antro aukšto - K - kotedžų planai</b>
A1595	PV, PDV	L. PAULAUŠKAS		2020-11	
001047	Arch.	A. ŽILIUS		2020-11	
022738	Arch.	T. LEMEŠEVAS		2020-11	
	Arch.	G. PAKNYŠ		2020-11	Tekstinis žymuo 20-PP-20-008-B014
	Arch.	A. BABAIŲTĖ		2020-11	
Etapas	STATYTOJAS / UŽSAKOVAS				Lapas
PP	UAB „Vilnius Nord“				Lapų
					1 1

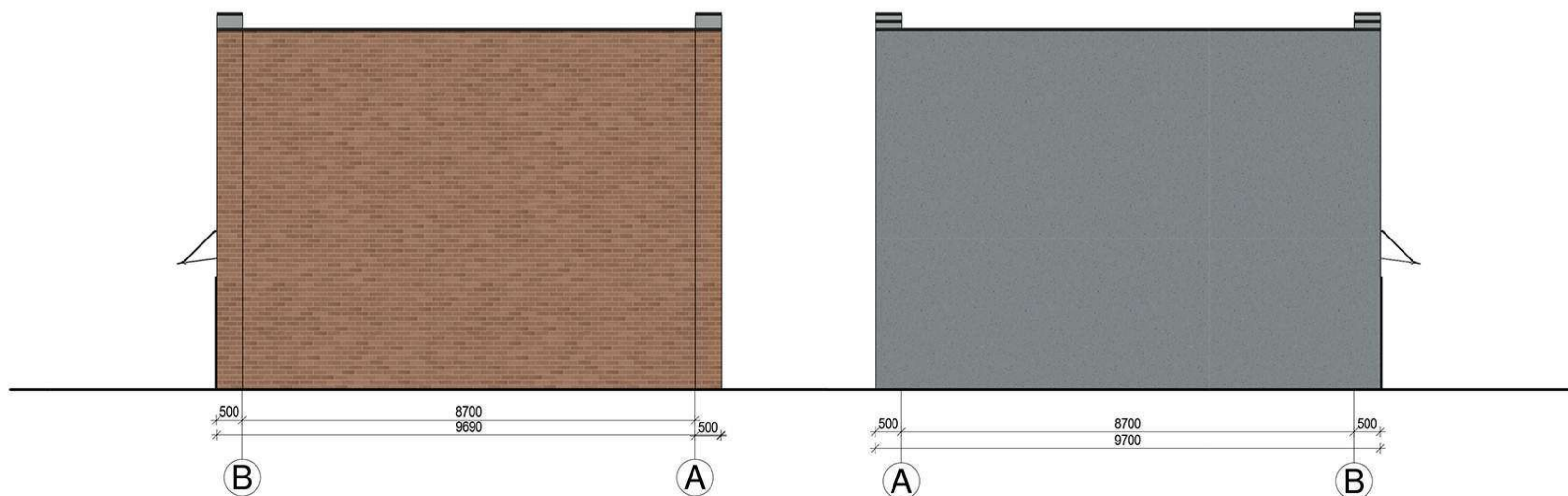
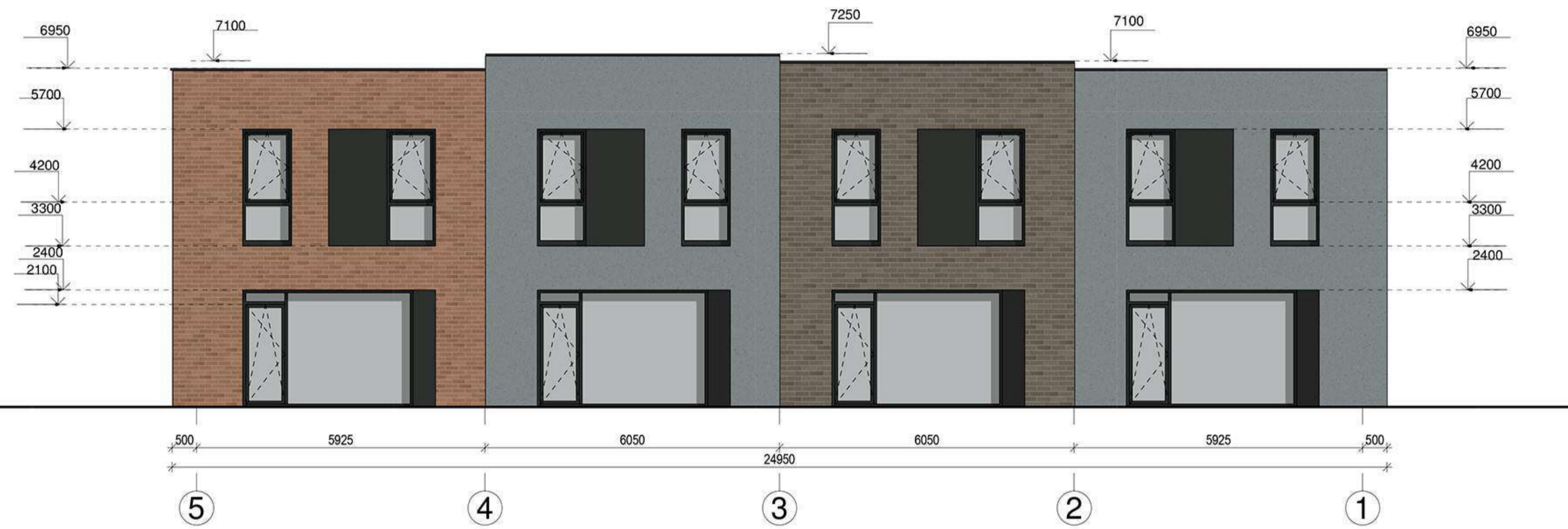

SANTYKIS %	MEDŽIAGŲ APDAILOS EKSPLIKACIJA		
	MEDŽIAGA	PAVADINIMAS	KIEKIS
KLINKERIS 47%		RUSVAI MORKINIO KLINKERIO PLYT. (RAL 2001)	
		SMELIO SPALVOS KLINKERIO PLYT. (RAL 3012)	
		MELSVAI PILKOS KLINKERIO PLYT. (RAL 7000)	
TINKAS 53%		MELSVAI PILKAS TINKAS (RAL 7001)	
		TAMSAI PILKAS TINKAS (RAL 7016)	

Atestato Nr.:		<b>UAB „Projektavimo Sprendimai“</b> Konstitucijos pr. 3, LT-09308, Vilnius Tel. Nr. 852610506			Daugiabučiai gyvenamieji namai, Mozūriškių g. Nr. 190, Vilniaus m. statybos projektas	
109797	Pareigos	V. Pavardė	Parašas	Data	Statybos darbų rūšis: Nauja statyba Dalis: BENDROJI/ARCHITEKTŪRINĖ	
A1595	PV, PDV	L. PAULAUŠKAS		2020-11	Pirmo ir antro aukšto - K - kotedžų fasadai	
001047	Arch.	A. ŽILIUŠ		2020-11	Tekstinis žymuo 20-PP-20-008-B015	
022738	Arch.	T. LEMEŠEVAS		2020-11	Lapas	Lapų
	Arch.	G. PAKNYŠ		2020-11	1	1
	Arch.	A. BABAIŲTĖ		2020-11		
Etapas	STATYTOJAS / UŽSAKOVAS					
PP	UAB „Vilnius Nord“					

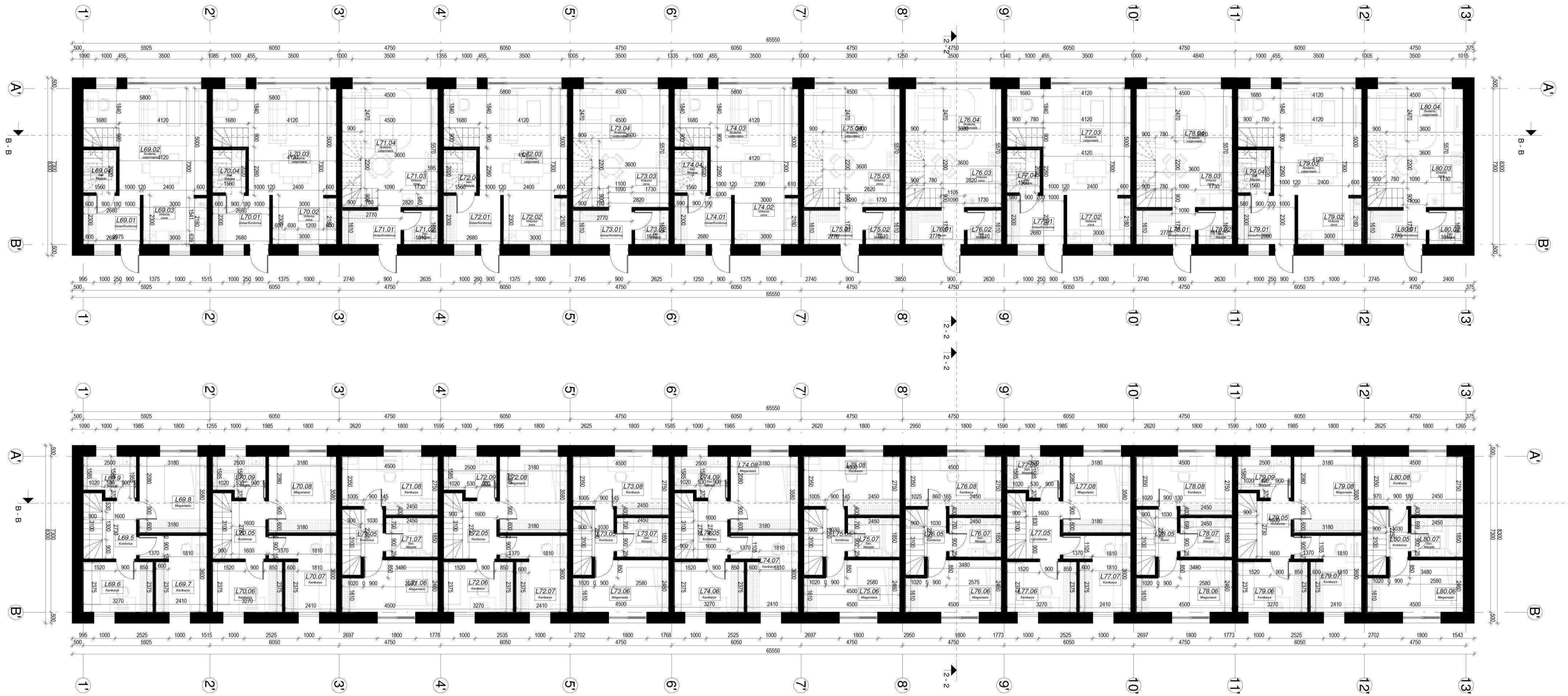

KOTEDŽAS L69		
NR.	PAVADINIMAS	PLOTAS
L69.01	Holas/Koridorius	6.16 m <sup>2</sup>
L69.02	Svetainė, valgomasis	23.69 m <sup>2</sup>
L69.03	Virtuvės zona	6.83 m <sup>2</sup>
L69.04	San. Mazgas	2.79 m <sup>2</sup>
L69.05	Koridorius	4.37 m <sup>2</sup>
L69.06	Kambarys	7.77 m <sup>2</sup>
L69.07	Kambarys	9.45 m <sup>2</sup>
L69.08	Miegamasis	11.38 m <sup>2</sup>
L69.09	San. Mazgas	4.51 m <sup>2</sup>
Bendras kotedžo plotas		76.96 m <sup>2</sup>

KOTEDŽAS L70		
NR.	PAVADINIMAS	PLOTAS
L70.01	Holas/Koridorius	6.16 m <sup>2</sup>
L70.02	Virtuvės zona	6.83 m <sup>2</sup>
L70.03	Svetainė, valgomasis	23.69 m <sup>2</sup>
L70.04	San. Mazgas	2.79 m <sup>2</sup>
L70.05	Koridorius	4.37 m <sup>2</sup>
L70.06	Kambarys	7.77 m <sup>2</sup>
L70.07	Kambarys	9.45 m <sup>2</sup>
L70.08	Miegamasis	11.38 m <sup>2</sup>
L70.09	San. Mazgas	4.51 m <sup>2</sup>
Bendras kotedžo plotas		76.96 m <sup>2</sup>

KOTEDŽAS L71		
NR.	PAVADINIMAS	PLOTAS
L71.01	Holas/Koridorius	4.53 m <sup>2</sup>
L71.02	San. Mazgas	2.59 m <sup>2</sup>
L71.03	Virtuvės zona	4.39 m <sup>2</sup>
L71.04	Svetainė, valgomasis	18.76 m <sup>2</sup>
L71.05	Koridorius	2.32 m <sup>2</sup>
L71.06	Miegamasis	10.20 m <sup>2</sup>
L71.07	San. Mazgas	4.53 m <sup>2</sup>
L71.08	Kambarys	11.38 m <sup>2</sup>
Bendras kotedžo plotas		58.87 m <sup>2</sup>

KOTEDŽAS L72		
NR.	PAVADINIMAS	PLOTAS
L72.01	Holas/Koridorius	6.16 m <sup>2</sup>
L72.02	Virtuvės zona	6.83 m <sup>2</sup>
L72.03	Svetainė, valgomasis	23.69 m <sup>2</sup>
L72.04	San. Mazgas	2.79 m <sup>2</sup>
L72.05	Koridorius	4.37 m <sup>2</sup>
L72.06	Kambarys	7.77 m <sup>2</sup>
L72.07	Kambarys	9.45 m <sup>2</sup>
L72.08	Miegamasis	11.38 m <sup>2</sup>
L72.09	San. Mazgas	4.51 m <sup>2</sup>
Bendras kotedžo plotas		76.96 m <sup>2</sup>

KOTEDŽAS L73		
NR.	PAVADINIMAS	PLOTAS
L73.01	Holas/Koridorius	4.53 m <sup>2</sup>
L73.02	San. Mazgas	2.59 m <sup>2</sup>
L73.03	Virtuvės zona	4.40 m <sup>2</sup>
L73.04	Svetainė, valgomasis	18.75 m <sup>2</sup>
L73.05	Koridorius	2.32 m <sup>2</sup>
L73.06	Miegamasis	10.20 m <sup>2</sup>
L73.07	San. Mazgas	4.53 m <sup>2</sup>
L73.08	Kambarys	11.56 m <sup>2</sup>
Bendras kotedžo plotas		58.87 m <sup>2</sup>

KOTEDŽAS L74		
NR.	PAVADINIMAS	PLOTAS
L74.01	Holas/Koridorius	6.16 m <sup>2</sup>
L74.02	Virtuvės zona	6.83 m <sup>2</sup>
L74.03	Svetainė, valgomasis	23.69 m <sup>2</sup>
L74.04	San. Mazgas	2.79 m <sup>2</sup>
L74.05	Koridorius	4.37 m <sup>2</sup>
L74.06	Kambarys	7.77 m <sup>2</sup>
L74.07	Kambarys	9.45 m <sup>2</sup>
L74.08	Miegamasis	11.38 m <sup>2</sup>
L74.09	San. Mazgas	4.51 m <sup>2</sup>
Bendras kotedžo plotas		76.96 m <sup>2</sup>

KOTEDŽAS L75		
NR.	PAVADINIMAS	PLOTAS
L75.01	Holas/Koridorius	4.53 m <sup>2</sup>
L75.02	San. Mazgas	2.59 m <sup>2</sup>
L75.03	Virtuvės zona	4.41 m <sup>2</sup>
L75.04	Svetainė, valgomasis	18.74 m <sup>2</sup>
L75.05	Koridorius	2.32 m <sup>2</sup>
L75.06	Miegamasis	10.20 m <sup>2</sup>
L75.07	San. Mazgas	4.53 m <sup>2</sup>
L75.08	Kambarys	11.56 m <sup>2</sup>
Bendras kotedžo plotas		58.87 m <sup>2</sup>

KOTEDŽAS L76		
NR.	PAVADINIMAS	PLOTAS
L76.01	Room	4.53 m <sup>2</sup>
L76.02	San. Mazgas	2.59 m <sup>2</sup>
L76.03	Virtuvės zona	4.40 m <sup>2</sup>
L76.04	Svetainė, valgomasis	18.75 m <sup>2</sup>
L76.05	Koridorius	2.32 m <sup>2</sup>
L76.06	Miegamasis	10.20 m <sup>2</sup>
L76.07	San. Mazgas	4.53 m <sup>2</sup>
L76.08	Kambarys	11.56 m <sup>2</sup>
Bendras kotedžo plotas		58.87 m <sup>2</sup>

KOTEDŽAS L77		
NR.	PAVADINIMAS	PLOTAS
L77.01	Holas/Koridorius	6.16 m <sup>2</sup>
L77.02	Virtuvės zona	6.83 m <sup>2</sup>
L77.03	Svetainė, valgomasis	23.69 m <sup>2</sup>
L77.04	San. Mazgas	2.79 m <sup>2</sup>
L77.05	Koridorius	4.37 m <sup>2</sup>
L77.06	Kambarys	7.77 m <sup>2</sup>
L77.07	Kambarys	9.45 m <sup>2</sup>
L77.08	Miegamasis	11.38 m <sup>2</sup>
L77.09	San. Mazgas	4.51 m <sup>2</sup>
Bendras kotedžo plotas		76.96 m <sup>2</sup>

KOTEDŽAS L78		
NR.	PAVADINIMAS	PLOTAS
L78.01	Holas/Koridorius	4.53 m <sup>2</sup>
L78.02	San. Mazgas	2.59 m <sup>2</sup>
L78.03	Virtuvės zona	4.40 m <sup>2</sup>
L78.04	Svetainė, valgomasis	18.75 m <sup>2</sup>
L78.05	Room	2.32 m <sup>2</sup>
L78.06	Miegamasis	10.20 m <sup>2</sup>
L78.07	San. Mazgas	4.53 m <sup>2</sup>
L78.08	Kambarys	11.38 m <sup>2</sup>
Bendras kotedžo plotas		58.87 m <sup>2</sup>

KOTEDŽAS L79		
NR.	PAVADINIMAS	PLOTAS
L79.01	Holas/Koridorius	6.16 m <sup>2</sup>
L79.02	San. Mazgas	6.83 m <sup>2</sup>
L79.03	Svetainė, valgomasis	23.69 m <sup>2</sup>
L79.04	San. Mazgas	2.79 m <sup>2</sup>
L79.05	Koridorius	4.37 m <sup>2</sup>
L79.06	Miegamasis	7.77 m <sup>2</sup>
L79.07	Kambarys	9.45 m <sup>2</sup>
L79.08	Miegamasis	11.38 m <sup>2</sup>
L79.09	San. Mazgas	4.51 m <sup>2</sup>
Bendras kotedžo plotas		76.96 m <sup>2</sup>

L80 KOTEDŽAS		
NR.	PAVADINIMAS	PLOTAS
L80.01	Holas/Koridorius	4.53 m <sup>2</sup>
L80.02	San. Mazgas	2.59 m <sup>2</sup>
L80.03	Virtuvės zona	4.40 m <sup>2</sup>
L80.04	Svetainė, valgomasis	18.75 m <sup>2</sup>
L80.05	Koridorius	2.32 m <sup>2</sup>
L80.06	Miegamasis	10.20 m <sup>2</sup>
L80.07	San. Mazgas	4.53 m <sup>2</sup>
L80.08	Kambarys	11.56 m <sup>2</sup>
Bendras kotedžo plotas		58.87 m <sup>2</sup>

BENDRAS L EILES PLOTAS	
NR.	PLOTAS
	815.00 m <sup>2</sup>
	815.00 m <sup>2</sup>

- PASTABOS:
1. Dėl konstrukcinių sprendimų konsultavimui su atitinkamu konstruktoriumi.
  2. Projekto pakelimas ra. 5 kai derinti su projekto vadovu. U, nesuderintus kelimus projekto vadovas neatsako.
  3. Vieti darbai, kurie gali būti pagaminti laikom būtinai šiekamam projektavimo patalpų eksploatavimui ir darbų u. bagmini, turi būti privalomi, nepriklausomai nuo to, ar jie yra parodoti bei planuose arba apibūdinti. Jams dokumentai, ar ne.
  4. Durų, langų, laisvųjų marmoriai tiksliniai viršiniai.
  5. Vykdyti darbus viršiniai / kibus klausimams bei reaktikavimams bei, ir/jei pateiktas nurodymams/matavimams kreiptis į projektuoja, sprend, jama projekto vykdyto pra, /turos tvarka.
  6. Durys ir langai vėduojami / pastato i oras.
  7. Durų ir langų, įtara. duose pateiktami angų matavimai, o ne gaminių dyd. lai.

ATESTATO NUMERIS		UAB „Projektavimo Sprendimai“ Konstitucijos pr. 3, LT-05308, Vilnius Elp. info@projektavimosprendimai.lt		PROJEKTAS: Daugiabučiai gyvenamieji namai, Možiriškių g. Nr. 190, Vilniaus m. statybos projektas	
001047		K. SANKAUSKAS		2020-11	
022738		L. PAULAIŠKAS		2020-11	
STADIJA		Arch. A. ŽILJUS		2020-11	
Arch. T. LEMEŠEVA		Arch. G. PAKNYIS		2020-11	
Arch. A. BABATYTYTĖ		2020-11		M 1 : 100	
UŽSAKOVIAS:		UAB „Vilnius Nord“		Laida	
PP		0		0	
		ŽŪMUO:		Lapas	
		20-PP-20-008-B016		Lapų	
		1		1	



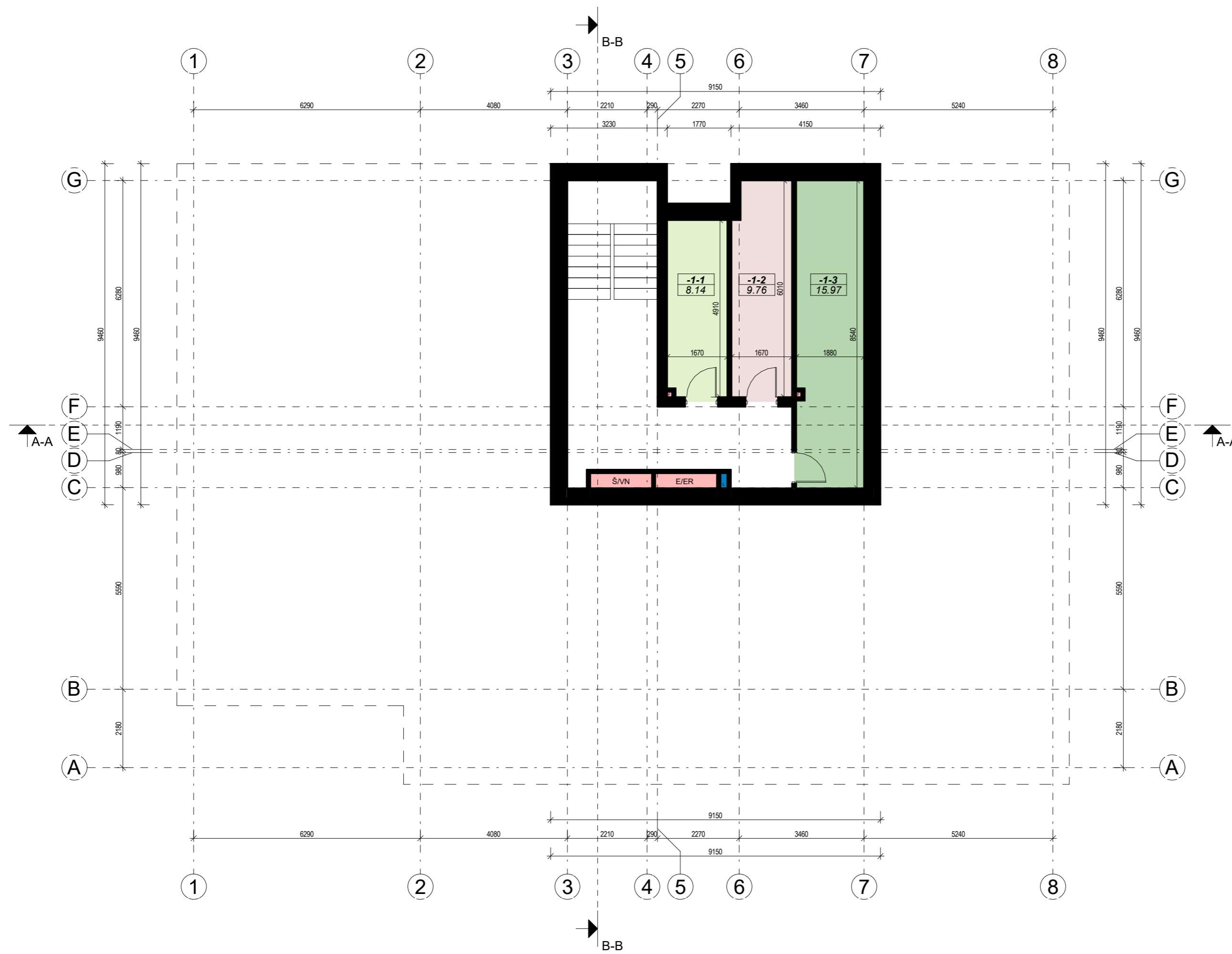

RŪSIO AUKŠTO PATALPŲ EKSPLIKACIJA		
NR.	PAVADINIMAS	PLOTAS
-1-1	Elektros skydinė	8.14 m <sup>2</sup>
-1-2	Vandens apskaitos mazgas	9.76 m <sup>2</sup>
-1-3	Šilumos punktas	15.97 m <sup>2</sup>
		33.88 m <sup>2</sup>

RŪSIO AUKŠTO BENDRAS PLOTAS	
PLOTAS	
33.88 m <sup>2</sup>	

**PASTABOS:**

- Dėl konstrukcinių sprendimų konsultuotis su atestuotu konstruktoriumi.
- Projekto pakeitimus raštiškai derinti su projekto vadovu. Už nesuderintus keitimus projekto vadovas neatsako.
- Visi darbai, kurie gali būti pagrįstai laikomi būtinais tinkamam projektuojamų patalpų eksploatavimui ir darbų užbaigimui, turi būti privalomi, nepriklausomai nuo to, ar jie yra parodyti brėžiniuose arba apibūdinti šiame dokumente ar ne.
- Durų, langų, fasadų matmenis tikslinti vietoje.
- Vykdamas darbus vietoje iškilus klausimams ar neatitiktims brėžinyje pateiktiems nurodymams/matmenims kreiptis į projektuotoją, sprendžiantį projekto vykdymo priežiūros tvarką.

Atestato Nr.: 109797	<b>PS</b> UAB „Projektavimo Sprendimai“ Konstitucijos g. 3, LT-09308, Vilnius	Daugiabučių gyvenamųjų namų Mozūriškių g. Nr. 190, Vilniaus m. statybos projektas	
Pareigos	V. Pavardė	Parašas	Data
1595	PV/PDV	L. Paulauskas	2020-11
Statybos darbų rūšis: Nauja statyba			
Projekto dalis: Bendroji/Architektūrinė			
Dokumento pavadinimas:			
DAUGIABUČIŲ „A“, „B“, „D“ RŪSIO AUKŠTO PLANAS			Laida
			0
Tekstinis žymuo			
Etapas		20-PP-20-008- B018	
PP	UAB "Vilnius Nord"	1	1

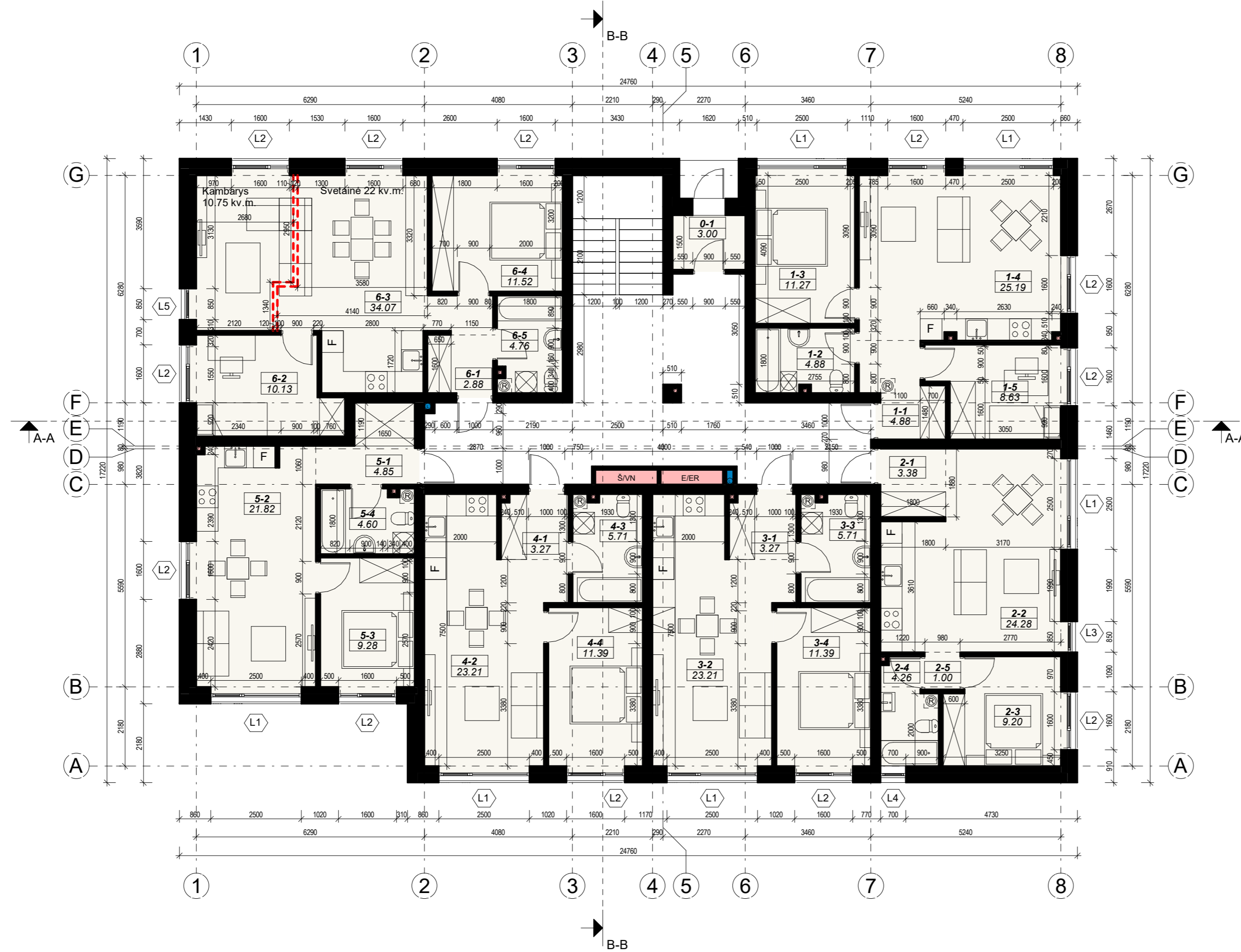

BUTO 1 EKSPLIKACIJA	
NR.	PLOTAS
1-1	4.88 m <sup>2</sup>
1-2	4.88 m <sup>2</sup>
1-3	11.27 m <sup>2</sup>
1-4	25.19 m <sup>2</sup>
1-5	8.63 m <sup>2</sup>
54.84 m <sup>2</sup>	

BUTO 2 EKSPLIKACIJA	
NR.	PLOTAS
2-1	3.38 m <sup>2</sup>
2-2	24.28 m <sup>2</sup>
2-3	9.20 m <sup>2</sup>
2-4	4.26 m <sup>2</sup>
2-5	1.00 m <sup>2</sup>
42.13 m <sup>2</sup>	

BUTO 3 EKSPLIKACIJA	
NR.	PLOTAS
3-1	3.27 m <sup>2</sup>
3-2	23.21 m <sup>2</sup>
3-3	5.71 m <sup>2</sup>
3-4	11.39 m <sup>2</sup>
43.58 m <sup>2</sup>	

BUTO 4 EKSPLIKACIJA	
NR.	PLOTAS
4-1	3.27 m <sup>2</sup>
4-2	23.21 m <sup>2</sup>
4-3	5.71 m <sup>2</sup>
4-4	11.39 m <sup>2</sup>
43.58 m <sup>2</sup>	

BUTO 5 EKSPLIKACIJA	
NR.	PLOTAS
5-1	4.85 m <sup>2</sup>
5-2	21.82 m <sup>2</sup>
5-3	9.28 m <sup>2</sup>
5-4	4.60 m <sup>2</sup>
40.54 m <sup>2</sup>	

BUTO 6 EKSPLIKACIJA	
NR.	PLOTAS
6-1	2.88 m <sup>2</sup>
6-2	10.13 m <sup>2</sup>
6-3	34.07 m <sup>2</sup>
6-4	11.52 m <sup>2</sup>
6-5	4.76 m <sup>2</sup>
63.36 m <sup>2</sup>	

PIRMO AUKŠTO BENDROSIOS PATALPOS	
NR.	PLOTAS
0-1	3.00 m <sup>2</sup>

PIRMO AUKŠTO BENDRAS PLOTAS	
PLOTAS	
291.05 m <sup>2</sup>	

**PASTABOS:**

- Dėl konstrukcinių sprendimų konsultuoti su atestuotu konstruktoriumi.
- Projekto pakeitimus raštiškai derinti su projekto vadovu. Už nesuderintus keitimus projekto vadovas neatsako.
- Visi darbai, kurie gali būti pagrįstai laikomi būtinais tinkamam projektuojamų patalpų eksploatavimui ir darbų užbaigimui, turi būti privalomi, nepriklausomai nuo to, ar jie yra parodyti brėžiniuose arba apibūdinti šiame dokumente ar ne.
- Durų, langų, fasadų matmenis tikslinti vietoje.
- Vykdamas darbus vietoje iškilus klausimams ar neatitiktims brėžinyje pateiktiems nurodymams/matmenims kreiptis į projektuoją, sprendžiantį projekto vykdymo priežiūros tvarką.

Atestato Nr.:	PS UAB „Projektavimo Sprendimai“ Konstitucijos g. 3, LT-09308, Vilnius	Daugiabučių gyvenamųjų namų Mozūriškių g. Nr. 190, Vilniaus m. statybos projektas	
109797		Statybos darbų rūšis: Nauja statyba	
	Pareigos V. Pavardė	Parašas	Data
	Direktorius K. Sankauskas		2020-11
A 1595	PV/PDV L. Paulauskas		2020-11
	Arch. A. Žilius		2020-11
	Arch. T. Lemeševs		2020-11
	Arch. A. Babaitytė		2020-11
	Arch. G. Paknys		2020-11
Etapas	Tekstinis žymuo		
PP	UAB "Vilnius Nord"	20-PP-20-008- B019	1 1

DAUGIABUČIŲ „A“, „B“, „D“ PIRMO AUKŠTO PLANAS

Laida  
0

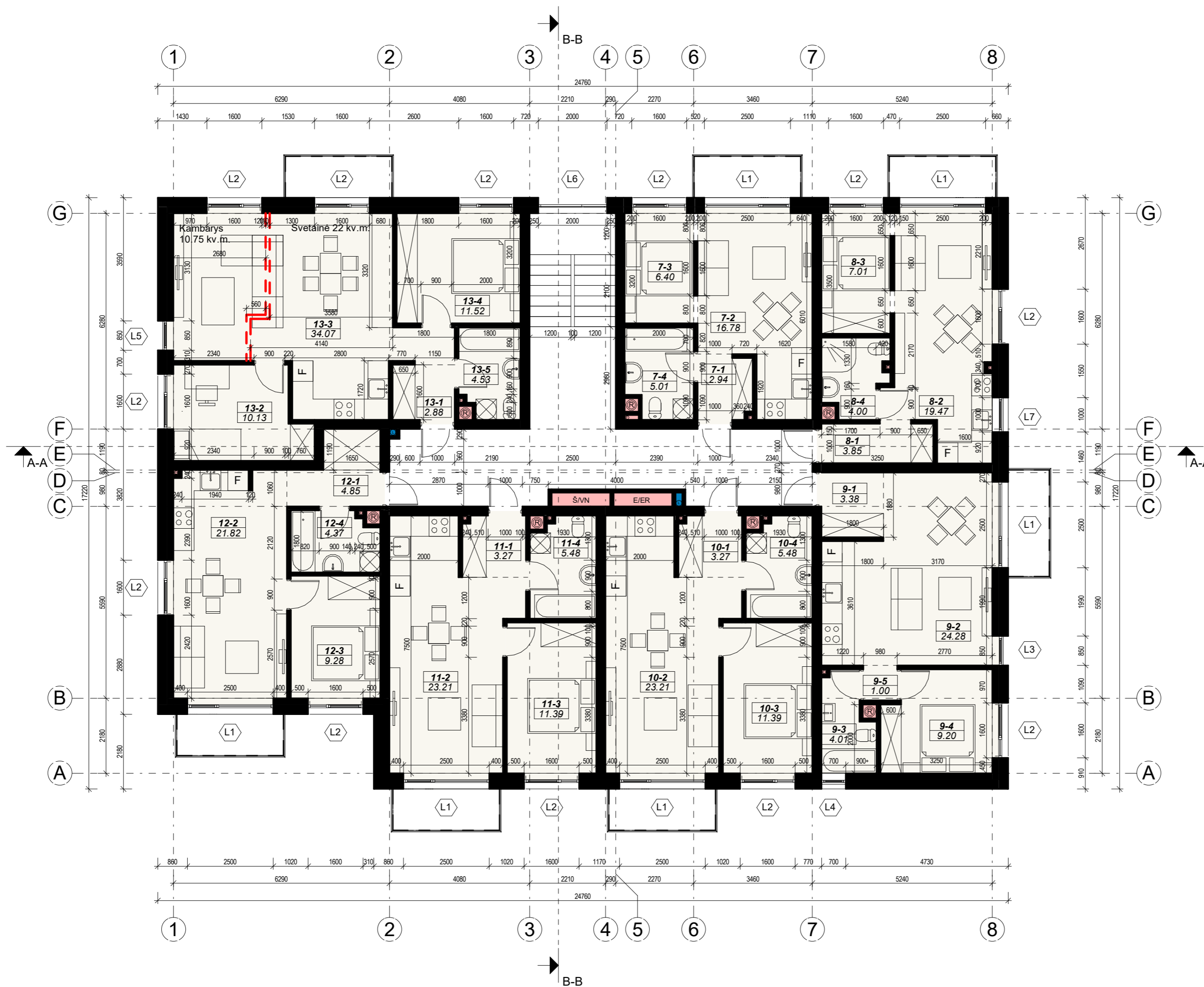

BUTO 7 EKSPLIKACIJA	
NR.	PLOTAS

7-1	2.94 m <sup>2</sup>
7-2	16.78 m <sup>2</sup>
7-3	6.40 m <sup>2</sup>
7-4	5.01 m <sup>2</sup>
31.13 m <sup>2</sup>	

BUTO 9 EKSPLIKACIJA	
NR.	PLOTAS

9-1	3.38 m <sup>2</sup>
9-2	24.28 m <sup>2</sup>
9-3	4.01 m <sup>2</sup>
9-4	9.20 m <sup>2</sup>
9-5	1.00 m <sup>2</sup>
41.88 m <sup>2</sup>	

BUTO 11 EKSPLIKACIJA	
NR.	PLOTAS

11-1	3.27 m <sup>2</sup>
11-2	23.21 m <sup>2</sup>
11-3	11.39 m <sup>2</sup>
11-4	5.48 m <sup>2</sup>
43.36 m <sup>2</sup>	

BUTO 13 EKSPLIKACIJA	
NR.	PLOTAS

13-1	2.88 m <sup>2</sup>
13-2	10.13 m <sup>2</sup>
13-3	34.07 m <sup>2</sup>
13-4	11.52 m <sup>2</sup>
13-5	4.53 m <sup>2</sup>
63.14 m <sup>2</sup>	

BUTO 8 EKSPLIKACIJA	
NR.	PLOTAS

8-1	3.85 m <sup>2</sup>
8-2	19.47 m <sup>2</sup>
8-3	7.01 m <sup>2</sup>
8-4	4.00 m <sup>2</sup>
34.33 m <sup>2</sup>	

BUTO 10 EKSPLIKACIJA	
NR.	PLOTAS

10-1	3.27 m <sup>2</sup>
10-2	23.21 m <sup>2</sup>
10-3	11.39 m <sup>2</sup>
10-4	5.48 m <sup>2</sup>
43.36 m <sup>2</sup>	

BUTO 12 EKSPLIKACIJA	
NR.	PLOTAS

12-1	4.85 m <sup>2</sup>
12-2	21.82 m <sup>2</sup>
12-3	9.28 m <sup>2</sup>
12-4	4.37 m <sup>2</sup>
40.32 m <sup>2</sup>	

ANTRO AUKŠTO BENDRAS PLOTAS	
PLOTAS	
297.52 m <sup>2</sup>	

**PASTABOS:**

- Dėl konstrukcinių sprendimų konsultuotis su atestuotu konstruktoriumi.
- Projekto pakeitimus raštiškai derinti su projekto vadovu. Už nesuderintus keitimus projekto vadovas neatsako.
- Visi darbai, kurie gali būti pagrįstai laikomi būtinais tinkamam projektuojamų patalpų eksploatavimui ir darbų užbaigimui, turi būti privalomi, nepriklausomai nuo to, ar jie yra parodyti brėžiniuose arba apibūdinti šiame dokumente ar ne.
- Durų, langų, fasadų matmenis tikslinti vietoje.
- Vykdamas darbus vietoje iškilus klausimams ar neatitiktims brėžinyje pateiktiems nurodymams/matmenims kreiptis į projektuotoją, sprendžiantį projekto vykdymo priežiūros tvarką.

Atestato Nr.:	<b>PS</b> UAB „Projektavimo Sprendimai“ Konstitucijos g. 3, LT-09308, Vilnius	Daugiabučių gyvenamųjų namų Mozūriškių g. Nr. 190, Vilniaus m. statybos projektas	
109797		Statybos darbų rūšis: Nauja statyba	
	Pareigos V. Pavardė	Parašas	Data
	Direktorius K. Sankauskas		2020-11
A 1595	PV/PDV L. Paulauskas		2020-11
	Arch. A. Žilius		2020-11
	Arch. T. Lemeševas		2020-11
	Arch. A. Babaitytė		2020-11
	Arch. G. Paknys		2020-11
Etapas	Tekstinis žymuo		
PP	UAB "Vilnius Nord"	20-PP-20-008- B020	1 1

DAUGIABUČIŲ „A“, „B“, „D“ ANTRO AUKŠTO PLANAS

Laida

0

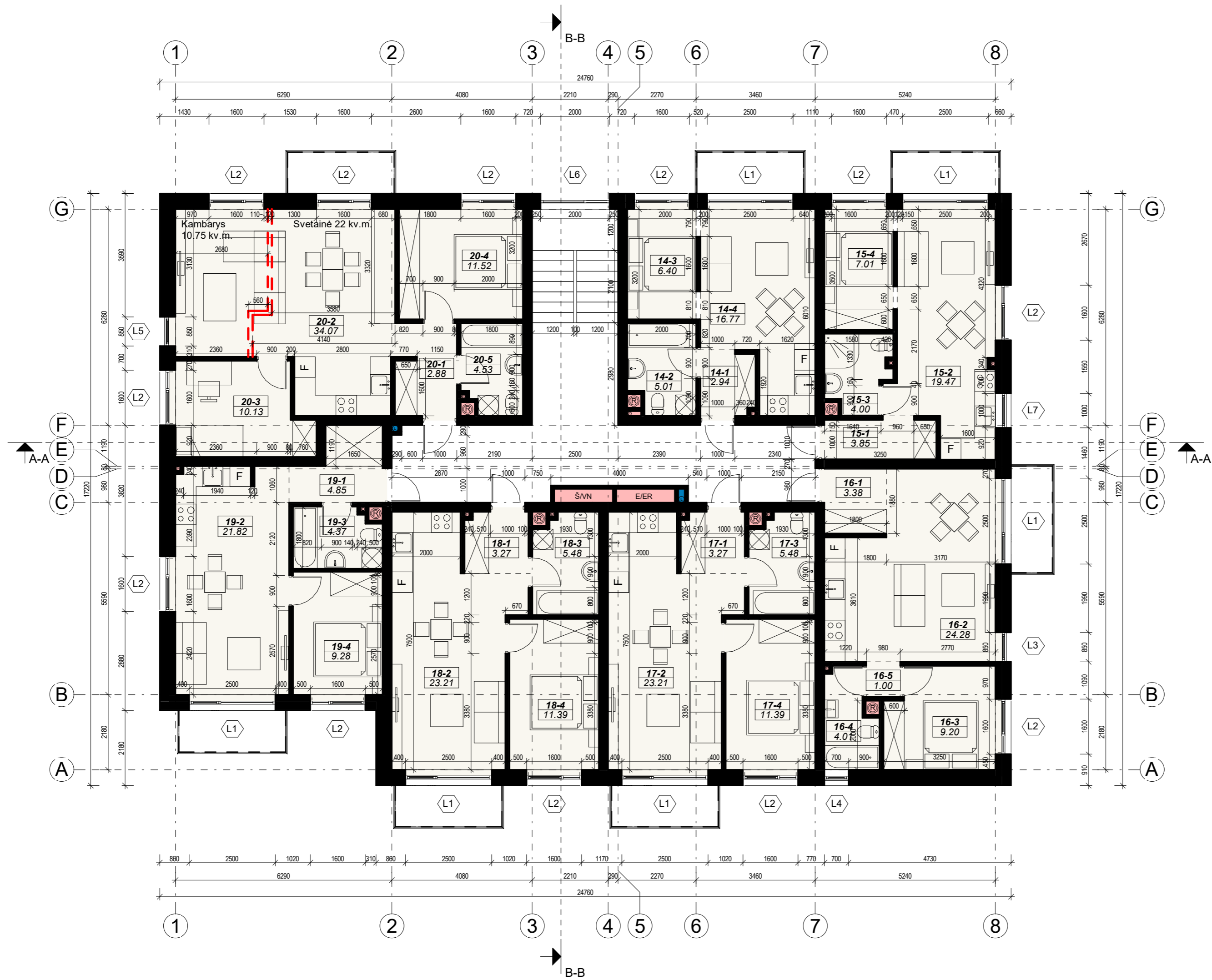

BUTO 14 EKSPLIKACIJA	
NR.	PLOTAS

14-1	2.94 m <sup>2</sup>
14-2	5.01 m <sup>2</sup>
14-3	6.40 m <sup>2</sup>
14-4	16.77 m <sup>2</sup>
31.13 m <sup>2</sup>	

BUTO 16 EKSPLIKACIJA	
NR.	PLOTAS

16-1	3.38 m <sup>2</sup>
16-2	24.28 m <sup>2</sup>
16-3	9.20 m <sup>2</sup>
16-4	4.01 m <sup>2</sup>
16-5	1.00 m <sup>2</sup>
41.88 m <sup>2</sup>	

BUTO 18 EKSPLIKACIJA	
NR.	PLOTAS

18-1	3.27 m <sup>2</sup>
18-2	23.21 m <sup>2</sup>
18-3	5.48 m <sup>2</sup>
18-4	11.39 m <sup>2</sup>
43.36 m <sup>2</sup>	

BUTO 20 EKSPLIKACIJA	
NR.	PLOTAS

20-1	2.88 m <sup>2</sup>
20-2	34.07 m <sup>2</sup>
20-3	10.13 m <sup>2</sup>
20-4	11.52 m <sup>2</sup>
20-5	4.53 m <sup>2</sup>
63.14 m <sup>2</sup>	

BUTO 15 EKSPLIKACIJA	
NR.	PLOTAS

15-1	3.85 m <sup>2</sup>
15-2	19.47 m <sup>2</sup>
15-3	4.00 m <sup>2</sup>
15-4	7.01 m <sup>2</sup>
34.33 m <sup>2</sup>	

BUTO 17 EKSPLIKACIJA	
NR.	PLOTAS

17-1	3.27 m <sup>2</sup>
17-2	23.21 m <sup>2</sup>
17-3	5.48 m <sup>2</sup>
17-4	11.39 m <sup>2</sup>
43.36 m <sup>2</sup>	

BUTO 19 EKSPLIKACIJA	
NR.	PLOTAS

19-1	4.85 m <sup>2</sup>
19-2	21.82 m <sup>2</sup>
19-3	4.37 m <sup>2</sup>
19-4	9.28 m <sup>2</sup>
40.32 m <sup>2</sup>	

TREČIO AUKŠTO BENDRAS PLOTAS
PLOTAS
297.52 m <sup>2</sup>

**PASTABOS:**

- Dėl konstrukcinių sprendimų konsultuotis su atestuotu konstruktoriumi.
- Projekto pakeitimus raštiškai derinti su projekto vadovu. Už nesuderintus keitimus projekto vadovas neatsako.
- Visi darbai, kurie gali būti pagrįstai laikomi būtinais tinkamam projektuojamų patalpų eksploatavimui ir darbų užbaigimui, turi būti privalomi, nepriklausomai nuo to, ar jie yra parodyti brėžiniuose arba apibūdinti šiame dokumente ar ne.
- Durų, langų, fasadų matmenis tikslinti vietoje.
- Vykdamas darbus vietoje iškilus klausimams ar neatitiktims brėžinyje pateiktiems nurodymams/matmenims kreiptis į projektuotoją, sprendžiantį projekto vykdymo priežiūros tvarką.

Atestato Nr.:	<b>PS</b> UAB „Projektavimo Sprendimai“ Konstitucijos g. 3, LT-09308, Vilnius	Daugiabučių gyvenamųjų namų Mozūriškių g. Nr. 190, Vilniaus m. statybos projektas	
109797		Statybos darbų rūšis: Nauja statyba	
	Pareigos V. Pavardė	Parašas	Data
	Direktorius K. Sankauskas		2020-11
A 1595	PV/PDV L. Paulauskas		2020-11
	Arch. A. Žilius		2020-11
	Arch. T. Lemeševas		2020-11
	Arch. A. Babaitytė		2020-11
	Arch. G. Paknys		2020-11
Etapas	Tekstinis žymuo		
PP	UAB "Vilnius Nord"	20-PP-20-008- B021	1 1

DAUGIABUČIŲ „A“, „B“, „D“ TREČIO AUKŠTO PLANAS

Laida  
0



MEDŽIAGŲ KIEKIAI		
SUTARTINIAI ŽYMĖJIMAI		
	Rusvos spalvos klinkerinės plytelės	133,08 m <sup>2</sup> (19,5%)
	Pilkai rusvos spalvos klinkerinės plytelės	155,21 m <sup>2</sup> (22,8%)
	Tamsiai pilkos spalvos klinkerinės plytelės	117,04 m <sup>2</sup> (17,1%)
	Šviesiai pilkas struktūrinis tinkas	144,22 m <sup>2</sup> (21,1%)
	Tamsiai pilkas struktūrinis tinkas	28,99 m <sup>2</sup> (4,3%)
	Tamsiai pilkas cokolinis tinkas	25,07 m <sup>2</sup> (3,7%)

MEDŽIAGŲ KIEKIAI	
Struktūrinio tinko angokraščiai	77,61 m <sup>2</sup> (11,5%)
Palangių apskardinimas	115,4 m

**PASTABOS:**

- Dėl konstrukcinių sprendimų konsultuotis su atestuotu konstruktoriumi.
- Projekto pakeitimus raštiškai derinti su projekto vadovu. Už nesuderintus keitimus projekto vadovas neatsako.
- Visi darbai, kurie gali būti pagrįstai laikomi būtinais tinkamam projektuojamų patalpų eksploatavimui ir darbų užbaigimui, turi būti privalomi, nepriklausomai nuo to, ar jie yra parodyti brėžiniuose arba apibūdinti šiame dokumente ar ne.
- Durų, langų, fasadų matmenis tikslinti vietoje.
- Vykdamas darbus vietoje iškilus klausimams ar neatitikimams brėžinyje pateiktiems nurodymams/matmenims kreiptis į projektuotoją, sprendžiantį projekto vykdymo priežiūros tvarką.

Atestato Nr.: 109797	<b>UAB „Projektavimo Sprendimai“</b> Konstitucijos g. 3, LT-09308, Vilnius	Daugiabučių gyvenamųjų namų Mozūriškių g. Nr. 190, Vilniaus m. statybos projektas				
		Statybos darbų rūšis: Nauja statyba Projekto dalis: Bendroji/Architektūrinė				
A 1595	Pareigos	V. Pavardė	Parašas	Data	Dokumento pavadinimas: <b>DAUGIABUČIŲ „A“, „B“, „D“ FASADAS 8-1</b>	Laida 0
	Direktorius	K. Sankauskas		2020-11		
	PV/PDV	L. Paulauskas		2020-11		
	Arch.	A. Žilius		2020-11		
	Arch.	T. Lemeševs		2020-11		
Arch.	A. Babaitytė		2020-11			
Arch.	G. Paknys		2020-11			
Etapas	UAB "Vilnius Nord"			Tekstinis žymuo		
PP	UAB "Vilnius Nord"			20-PP-20-008- B022	1	1



MEDŽIAGŲ KIEKIAI		
SUTARTINIAI ŽYMĖJIMAI		
	Rusvos spalvos klinkerinės plytelės	133,08 m <sup>2</sup> (19,5%)
	Pilkai rusvos spalvos klinkerinės plytelės	155,21 m <sup>2</sup> (22,8%)
	Tamsiai pilkos spalvos klinkerinės plytelės	117,04 m <sup>2</sup> (17,1%)
	Šviesiai pilkas struktūrinis tinkas	144,22 m <sup>2</sup> (21,1%)
	Tamsiai pilkas struktūrinis tinkas	28,99 m <sup>2</sup> (4,3%)
	Tamsiai pilkas cokolinis tinkas	25,07 m <sup>2</sup> (3,7%)

MEDŽIAGŲ KIEKIAI	
Struktūrinio tinko angokraščiai	77,61 m <sup>2</sup> (11,5%)
Palangių apskardinimas	115,4 m

**PASTABOS:**

- Dėl konstrukcinių sprendimų konsultuotis su atestuotu konstruktoriumi.
- Projekto pakeitimus raštiškai derinti su projekto vadovu. Už nesuderintus keitimus projekto vadovas neatsako.
- Visi darbai, kurie gali būti pagrįstai laikomi būtiniais tinkamam projektuojamų patalpų eksploatavimui ir darbų užbaigimui, turi būti privalomi, nepriklausomai nuo to, ar jie yra parodyti brėžiniuose arba apibūdinti šiame dokumente ar ne.
- Durų, langų, fasadų matmenis tikslinti vietoje.
- Vykdamas darbus vietoje iškilus klausimams ar neatitikimams brėžinyje pateiktiems nurodymams/matmenims kreiptis į projektuotoją, sprendžiantį projekto vykdymo priežiūros tvarką.

Atestato Nr.:		<b>UAB „Projektavimo Sprendimai“</b> Konstitucijos g. 3, LT-09308, Vilnius		Daugiabučių gyvenamųjų namų Mozūriškių g. Nr. 190, Vilniaus m. statybos projektas		
109797	PROJEKTAVIMO SPRENDIMAI			Statybos darbų rūšis: Nauja statyba		
	Pareigos	V. Pavardė	Parašas	Data	Projekto dalis: Bendroji/Architektūrinė	
	Direktorius	K. Sankauskas		2020-11	Dokumentų pavadinimas: <b>DAUGIABUČIŲ „A“, „B“, „D“ FASADAS 1-8</b>	
A 1595	PV/PDV	L. Paulauskas		2020-11		
	Arch.	A. Žilius		2020-11		
	Arch.	T. Lemeševs		2020-11		
	Arch.	A. Babaitytė		2020-11		
	Arch.	G. Paknys		2020-11		
Etapas				Tekstinis žymuo		
PP	UAB "Vilnius Nord"			20-PP-20-008- B023		Laida 0
					1	1



MEDŽIAGŲ KIEKIAI		
SUTARTINIAI ŽYMĖJIMAI		
	Rusvos spalvos klinkerinės plytelės	133,08 m <sup>2</sup> (19,5%)
	Pilkai rusvos spalvos klinkerinės plytelės	155,21 m <sup>2</sup> (22,8%)
	Tamsiai pilkos spalvos klinkerinės plytelės	117,04 m <sup>2</sup> (17,1%)
	Šviesiai pilkas struktūrinis tinkas	144,22 m <sup>2</sup> (21,1%)
	Tamsiai pilkas struktūrinis tinkas	28,99 m <sup>2</sup> (4,3%)
	Tamsiai pilkas cokolinis tinkas	25,07 m <sup>2</sup> (3,7%)

MEDŽIAGŲ KIEKIAI	
Struktūrinio tinko angokraščiai	77,61 m <sup>2</sup> (11,5%)
Palangių apskardinimas	115,4 m

**PASTABOS:**

- Dėl konstrukcinių sprendimų konsultuotis su atestuotu konstruktoriumi.
- Projekto pakeitimus raštiškai derinti su projekto vadovu. Už nesuderintus keitimus projekto vadovas neatsako.
- Visi darbai, kurie gali būti pagrįstai laikomi būtinais tinkamam projektuojamų patalpų eksploatavimui ir darbų užbaigimui, turi būti privalomi, nepriklausomai nuo to, ar jie yra parodyti brėžiniuose arba apibūdinti šiame dokumente ar ne.
- Durų, langų, fasadų matmenis tikslinti vietoje.
- Vykdam darbus vietoje iškilus klausimams ar neatitikimams brėžinyje pateiktiems nurodymams/matmenims kreiptis į projektuotoją, sprendžiantį projekto vykdymo priežiūros tvarką.

Atestato Nr.: 109797	<b>UAB „Projektavimo Sprendimai“</b> Konstitucijos g. 3, LT-09308, Vilnius	Daugiabučių gyvenamųjų namų Mozūriškių g. Nr. 190, Vilniaus m. statybos projektas																													
		Statybos darbų rūšis: Nauja statyba																													
A 1595		Projekto dalis: Bendroji/Architektūrinė																													
Etapas: PP		Tekstinis žymuo: 20-PP-20-008- B024																													
<table border="1"> <thead> <tr> <th>Pareigos</th> <th>V. Pavardė</th> <th>Parašas</th> <th>Data</th> </tr> </thead> <tbody> <tr> <td>Direktorius</td> <td>K. Sankauskas</td> <td></td> <td>2020-11</td> </tr> <tr> <td>PV/PDV</td> <td>L. Paulauskas</td> <td></td> <td>2020-11</td> </tr> <tr> <td>Arch.</td> <td>A. Žilius</td> <td></td> <td>2020-11</td> </tr> <tr> <td>Arch.</td> <td>T. Lemeševs</td> <td></td> <td>2020-11</td> </tr> <tr> <td>Arch.</td> <td>A. Babaitytė</td> <td></td> <td>2020-11</td> </tr> <tr> <td>Arch.</td> <td>G. Paknys</td> <td></td> <td>2020-11</td> </tr> </tbody> </table>		Pareigos	V. Pavardė	Parašas	Data	Direktorius	K. Sankauskas		2020-11	PV/PDV	L. Paulauskas		2020-11	Arch.	A. Žilius		2020-11	Arch.	T. Lemeševs		2020-11	Arch.	A. Babaitytė		2020-11	Arch.	G. Paknys		2020-11	Dokumento pavadinimas: <b>DAUGIABUČIŲ „A“, „B“, „D“ FASADAS A-G</b>	
Pareigos	V. Pavardė	Parašas	Data																												
Direktorius	K. Sankauskas		2020-11																												
PV/PDV	L. Paulauskas		2020-11																												
Arch.	A. Žilius		2020-11																												
Arch.	T. Lemeševs		2020-11																												
Arch.	A. Babaitytė		2020-11																												
Arch.	G. Paknys		2020-11																												
		Laida	0																												
		1	1																												



MEDŽIAGŲ KIEKIAI		
SUTARTINIAI ŽYMĖJIMAI		
	Rusvos spalvos klinkerinės plytelės	133,08 m <sup>2</sup> (19,5%)
	Pilkai rusvos spalvos klinkerinės plytelės	155,21 m <sup>2</sup> (22,8%)
	Tamsiai pilkos spalvos klinkerinės plytelės	117,04 m <sup>2</sup> (17,1%)
	Šviesiai pilkas struktūrinis tinkas	144,22 m <sup>2</sup> (21,1%)
	Tamsiai pilkas struktūrinis tinkas	28,99 m <sup>2</sup> (4,3%)
	Tamsiai pilkas cokolinis tinkas	25,07 m <sup>2</sup> (3,7%)

MEDŽIAGŲ KIEKIAI	
Struktūrinio tinko angokraščiai	77,61 m <sup>2</sup> (11,5%)
Palangių apskardinimas	115,4 m

**PASTABOS:**

- Dėl konstrukcinių sprendimų konsultuotis su atestuotu konstruktoriumi.
- Projekto pakeitimus raštiškai derinti su projekto vadovu. Už nesuderintus keitimus projekto vadovas neatsako.
- Visi darbai, kurie gali būti pagrįstai laikomi būtiniais tinkamam projektuojamų patalpų eksploatavimui ir darbų užbaigimui, turi būti privalomi, nepriklausomai nuo to, ar jie yra parodyti brėžiniuose arba apibūdinti šiame dokumente ar ne.
- Durų, langų, fasadų matmenis tikslinti vietoje.
- Vykdamas darbus vietoje iškilus klausimams ar neatitikimams brėžinyje pateiktiems nurodymams/matmenims kreiptis į projektuotoją, sprendžiantį projekto vykdymo priežiūros tvarką.

Atestato Nr.: 109797	<b>UAB „Projektavimo Sprendimai“</b> Konstitucijos g. 3, LT-09308, Vilnius	Daugiabučių gyvenamųjų namų Mozūriškių g. Nr. 190, Vilniaus m. statybos projektas				
		Statybos darbų rūšis: Nauja statyba				
A 1595	Pareigos	V. Pavardė	Parašas	Data	Projekto dalis: Bendroji/Architektūrinė  <b>DAUGIABUČIŲ „A“, „B“, „D“ FASADAS G-A</b>	Laida 0
	Direktorius	K. Sankauskas		2020-11		
	PV/PDV	L. Paulauskas		2020-11		
	Arch.	A. Žilius		2020-11		
	Arch.	T. Lemeševs		2020-11		
Arch.	A. Babaitytė		2020-11			
Arch.	G. Paknys		2020-11			
Etapas	UAB "Vilnius Nord"			Tekstinis žymuo		
PP	UAB "Vilnius Nord"			20-PP-20-008- B025	1	1



PJŪVIS A-A

**PASTABOS:**

1. Dėl konstrukcinių sprendimų konsultuotis su atestuotu konstruktoriumi.
2. Projekto pakeitimus raštiškai derinti su projekto vadovu. Už nesuderintus keitimus projekto vadovas neatsako.
3. Visi darbai, kurie gali būti pagrįstai laikomi būtiniais tinkamam projektuojamų patalpų eksploatavimui ir darbų užbaigimui, turi būti privalomi, nepriklausomai nuo to, ar jie yra parodyti brėžiniuose arba apibūdinti šiame dokumente ar ne.
4. Durų, langų, fasadų matmenis tikslinti vietoje.
5. Vykdam darbus vietoje iškilus klausimams ar neatitikimams brėžinyje pateiktiems nurodymams/matmenims kreiptis į projektuotoją, sprendžiantį projekto vykdymo priežiūros tvarką.

Atestato Nr.:	 <b>UAB „Projektavimo Sprendimai“</b> Konstitucijos g. 3, LT-09308, Vilnius	Daugiabučių gyvenamųjų namų Mozūriškių g. Nr. 190, Vilniaus m. statybos projektas																														
109797		Statybos darbų rūšis: Nauja statyba																														
	<table border="1"> <thead> <tr> <th>Pareigos</th> <th>V. Pavardė</th> <th>Parašas</th> <th>Data</th> </tr> </thead> <tbody> <tr> <td>Direktorius</td> <td>K. Sankauskas</td> <td></td> <td>2020-11</td> </tr> <tr> <td>A 1595 PV/PDV</td> <td>L. Paulauskas</td> <td></td> <td>2020-11</td> </tr> <tr> <td>Arch.</td> <td>A. Žilius</td> <td></td> <td>2020-11</td> </tr> <tr> <td>Arch.</td> <td>T. Lemeševs</td> <td></td> <td>2020-11</td> </tr> <tr> <td>Arch.</td> <td>A. Babaitytė</td> <td></td> <td>2020-11</td> </tr> <tr> <td>Arch.</td> <td>G. Paknys</td> <td></td> <td>2020-11</td> </tr> </tbody> </table>	Pareigos	V. Pavardė	Parašas	Data	Direktorius	K. Sankauskas		2020-11	A 1595 PV/PDV	L. Paulauskas		2020-11	Arch.	A. Žilius		2020-11	Arch.	T. Lemeševs		2020-11	Arch.	A. Babaitytė		2020-11	Arch.	G. Paknys		2020-11	Projektas dalis: Bendroji/Architektūrinė		Laida 0
Pareigos	V. Pavardė	Parašas	Data																													
Direktorius	K. Sankauskas		2020-11																													
A 1595 PV/PDV	L. Paulauskas		2020-11																													
Arch.	A. Žilius		2020-11																													
Arch.	T. Lemeševs		2020-11																													
Arch.	A. Babaitytė		2020-11																													
Arch.	G. Paknys		2020-11																													
	Dokumentų pavadinimas: <b>DAUGIABUČIŲ „A“, „B“, „D“ PJŪVIS A-A</b>																															
Etapas	UAB "Vilnius Nord"		Tekstinis žymuo		1	1																										
PP			20-PP-20-008- B026																													

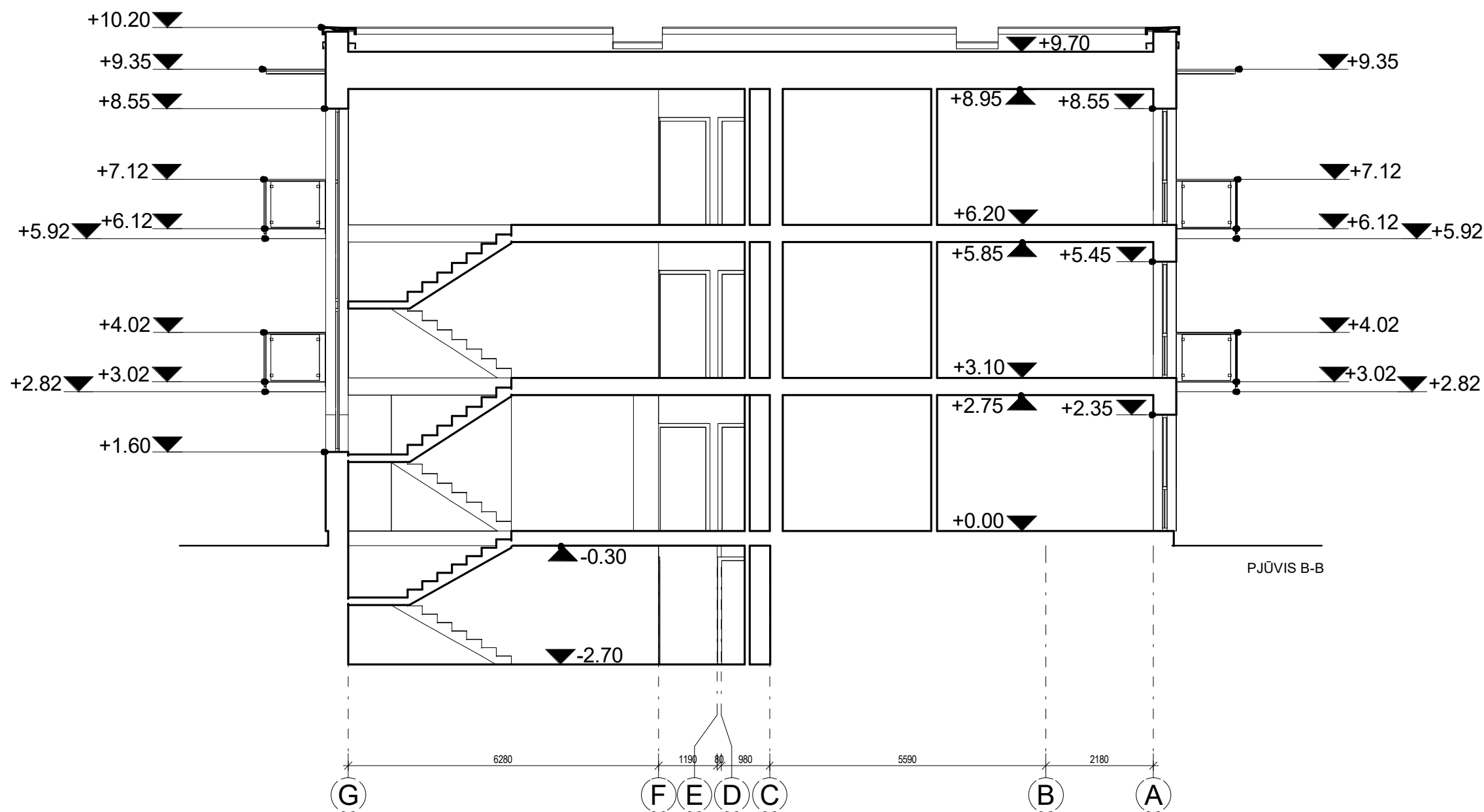

**PASTABOS:**

1. Dėl konstrukcinių sprendimų konsultuotis su atestuotu konstruktoriumi.
2. Projekto pakeitimus raštiškai derinti su projekto vadovu. Už nesuderintus keitimus projekto vadovas neatsako.
3. Visi darbai, kurie gali būti pagrįstai laikomi būtinais tinkamam projektuojamų patalpų eksploatavimui ir darbų užbaigimui, turi būti privalomi, nepriklausomai nuo to, ar jie yra parodyti brėžiniuose arba apibūdinti šiame dokumente ar ne.
4. Durų, langų, fasadų matmenis tikslinti vietoje.
5. Vykdamas darbus vietoje iškilus klausimams ar neatitikimams brėžinyje pateiktiems nurodymams/matmenims kreiptis į projektuotoją, sprendžiantį projekto vykdymo priežiūros tvarką.

Atestato Nr.:	 <b>UAB „Projektavimo Sprendimai“</b> Konstitucijos g. 3, LT-09308, Vilnius	Daugiabučių gyvenamųjų namų Mozūriškių g. Nr. 190, Vilniaus m. statybos projektas																														
109797		Statybos darbų rūšis: Nauja statyba																														
	<table border="1"> <thead> <tr> <th>Pareigos</th> <th>V. Pavardė</th> <th>Parašas</th> <th>Data</th> </tr> </thead> <tbody> <tr> <td>Direktorius</td> <td>K. Sankauskas</td> <td></td> <td>2020-11</td> </tr> <tr> <td>PV/PDV</td> <td>L. Paulauskas</td> <td></td> <td>2020-11</td> </tr> <tr> <td>Arch.</td> <td>A. Žilius</td> <td></td> <td>2020-11</td> </tr> <tr> <td>Arch.</td> <td>T. Lemeševs</td> <td></td> <td>2020-11</td> </tr> <tr> <td>Arch.</td> <td>A. Babaitytė</td> <td></td> <td>2020-11</td> </tr> <tr> <td>Arch.</td> <td>G. Paknys</td> <td></td> <td>2020-11</td> </tr> </tbody> </table>	Pareigos	V. Pavardė	Parašas	Data	Direktorius	K. Sankauskas		2020-11	PV/PDV	L. Paulauskas		2020-11	Arch.	A. Žilius		2020-11	Arch.	T. Lemeševs		2020-11	Arch.	A. Babaitytė		2020-11	Arch.	G. Paknys		2020-11	Projekto dalis: Bendroji/Architektūrinė		Laida 0
Pareigos	V. Pavardė	Parašas	Data																													
Direktorius	K. Sankauskas		2020-11																													
PV/PDV	L. Paulauskas		2020-11																													
Arch.	A. Žilius		2020-11																													
Arch.	T. Lemeševs		2020-11																													
Arch.	A. Babaitytė		2020-11																													
Arch.	G. Paknys		2020-11																													
A 1595	Dokumentų pavadinimas: <b>DAUGIABUČIŲ „A“, „B“, „D“ PJŪVIS B-B</b>																															
Etapas	UAB "Vilnius Nord"		Tekstinis žymuo		1	1																										
PP	UAB "Vilnius Nord"		20-PP-20-008- B027																													



**PASTABOS:**

1. Dėl konstrukcinių sprendimų konsultuotis su atestuotu konstruktoriumi.
2. Projekto pakeitimus raštiškai derinti su projekto vadovu. Už nesuderintus keitimus projekto vadovas neatsako.
3. Visi darbai, kurie gali būti pagrįstai laikomi būtiniais tinkamam projektuojamų patalpų eksploatavimui ir darbų užbaigimui, turi būti privalomi, nepriklausomai nuo to, ar jie yra parodyti brėžiniuose arba apibūdinti šiame dokumente ar ne.
4. Durų, langų, fasadų matmenis tikslinti vietoje.
5. Vykdam darbus vietoje iškilus klausimams ar neatitikimams brėžinyje pateiktiems nurodymams/matmenims kreiptis į projektuotoją, sprendžiantį projekto vykdymo priežiūros tvarką.

Atestato Nr.:	 <b>UAB „Projektavimo Sprendimai“</b> Konstitucijos g. 3, LT-09308, Vilnius	Daugiabučių gyvenamųjų namų Mozūriškių g. Nr. 190, Vilniaus m. statybos projektas																														
109797		Statybos darbų rūšis: Nauja statyba																														
	<table border="1"> <thead> <tr> <th>Pareigos</th> <th>V. Pavardė</th> <th>Parašas</th> <th>Data</th> </tr> </thead> <tbody> <tr> <td>Direktorius</td> <td>K. Sankauskas</td> <td></td> <td>2020-11</td> </tr> <tr> <td>PV/PDV</td> <td>L. Paulauskas</td> <td></td> <td>2020-11</td> </tr> <tr> <td>Arch.</td> <td>A. Žilius</td> <td></td> <td>2020-11</td> </tr> <tr> <td>Arch.</td> <td>T. Lemeševs</td> <td></td> <td>2020-11</td> </tr> <tr> <td>Arch.</td> <td>A. Babaitytė</td> <td></td> <td>2020-11</td> </tr> <tr> <td>Arch.</td> <td>G. Paknys</td> <td></td> <td>2020-11</td> </tr> </tbody> </table>	Pareigos	V. Pavardė	Parašas	Data	Direktorius	K. Sankauskas		2020-11	PV/PDV	L. Paulauskas		2020-11	Arch.	A. Žilius		2020-11	Arch.	T. Lemeševs		2020-11	Arch.	A. Babaitytė		2020-11	Arch.	G. Paknys		2020-11	Projekto dalis: Bendroji/Architektūrinė		
Pareigos	V. Pavardė	Parašas	Data																													
Direktorius	K. Sankauskas		2020-11																													
PV/PDV	L. Paulauskas		2020-11																													
Arch.	A. Žilius		2020-11																													
Arch.	T. Lemeševs		2020-11																													
Arch.	A. Babaitytė		2020-11																													
Arch.	G. Paknys		2020-11																													
A 1595	Pareigos:			Dokumento pavadinimas:	Laida																											
	DAUGIABUČIŲ „A“, „B“, „D“ VIZUALIZACIJOS			0																												
Etapas	Tekstinis žymuo																															
PP	UAB "Vilnius Nord"			20-PP-20-008- B028	1																											

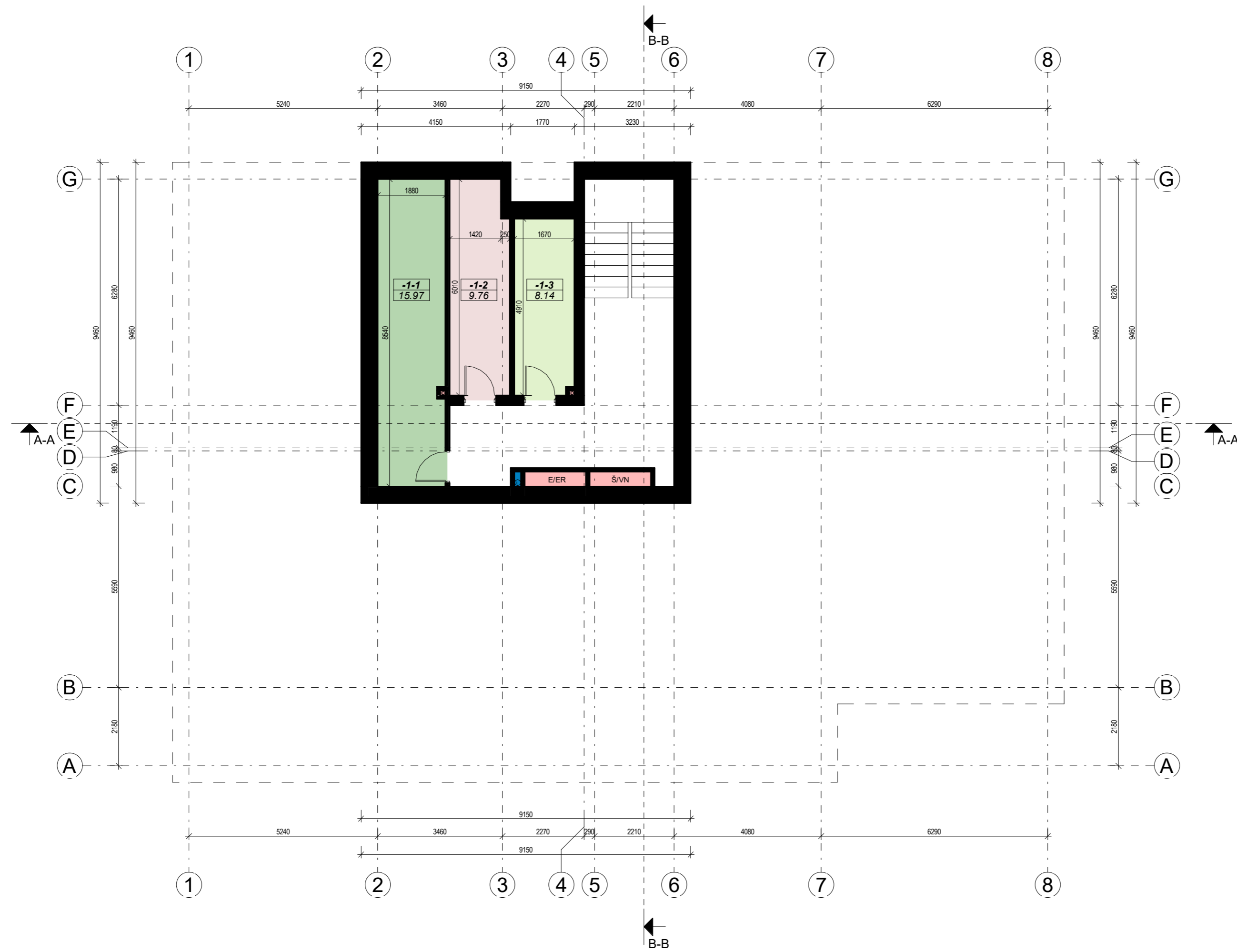

RŪSIO AUKŠTO PATALPŲ EKSPLIKACIJA		
NR.	PAVADINIMAS	PLOTAS
-1-1	Šilumos punktas	15.97 m <sup>2</sup>
-1-2	Vandens apskaitos mazgas	9.76 m <sup>2</sup>
-1-3	Elektros skydinė	8.14 m <sup>2</sup>
		33.88 m <sup>2</sup>

RŪSIO AUKŠTO BENDRAS PLOTAS	
PLOTAS	
33.88 m <sup>2</sup>	

**PASTABOS:**

- Dėl konstrukcinių sprendimų konsultuotis su atestuotu konstruktoriumi.
- Projekto pakeitimus raštiškai derinti su projekto vadovu. Už nesuderintus keitimus projekto vadovas neatsako.
- Visi darbai, kurie gali būti pagrįstai laikomi būtinais tinkamam projektuojamų patalpų eksploatavimui ir darbų užbaigimui, turi būti privalomi, nepriklausomai nuo to, ar jie yra parodyti brėžiniuose arba apibūdinti šiame dokumente ar ne.
- Durų, langų, fasadų matmenis tikslinti vietoje.
- Vykdamas darbus vietoje iškilus klausimams ar neatitiktims brėžinyje pateiktiems nurodymams/matmenims kreiptis į projektuotoją, sprendžiantį projekto vykdymo priežiūros tvarką.

Atestato Nr.: 109797	 <b>UAB „Projektavimo Sprendimai“</b> Konstitucijos g. 3, LT-09308, Vilnius	Daugiabučių gyvenamųjų namų Mozūriškių g. Nr. 190, Vilniaus m. statybos projektas	
Pareigos: V. Pavardė Direktorius: K. Sankauskas PV/PDV: L. Paulauskas Arch.: A. Žilius Arch.: T. Lemeševas Arch.: A. Babaitė Arch.: G. Paknys		Parašas: _____ Data: 2020-11-2020-11-2020-11-2020-11-2020-11-2020-11-2020-11-	Statybos darbų rūšis: Nauja statyba Projekto dalis: Bendroji/Architektūrinė Dokumento pavadinimas: <b>DAUGIABUČIŲ „C“, „E“ RŪSIO AUKŠTO PLANAS</b>
Etapas: PP		Tekstinis žymuo: 20-PP-20-008- B029	
UAB "Vilnius Nord"		1	1

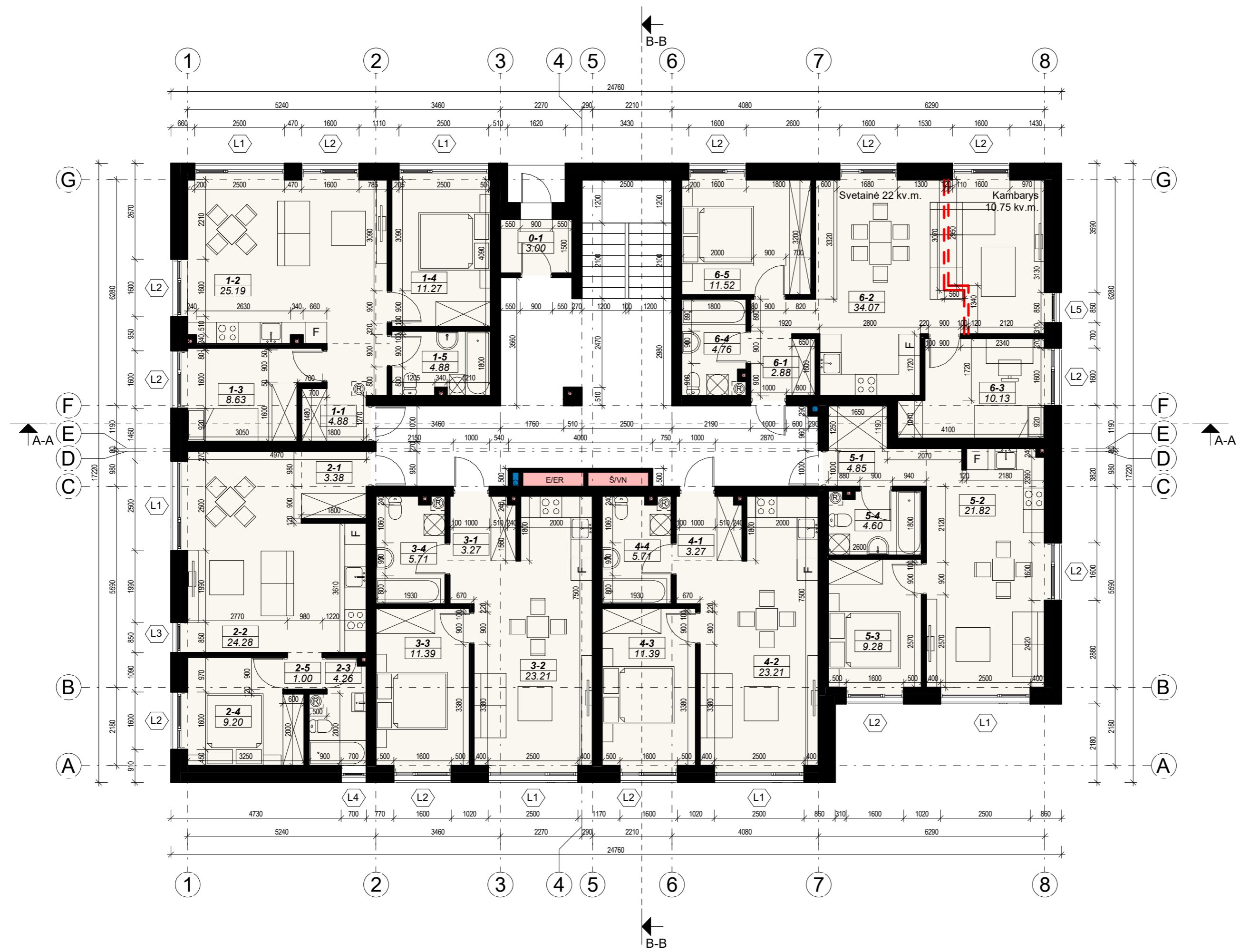

BUTO 1 EKSPLIKACIJA	
NR.	PLOTAS
1-1	4.88 m <sup>2</sup>
1-2	25.19 m <sup>2</sup>
1-3	8.63 m <sup>2</sup>
1-4	11.27 m <sup>2</sup>
1-5	4.88 m <sup>2</sup>
54.84 m <sup>2</sup>	

BUTO 2 EKSPLIKACIJA	
NR.	PLOTAS
2-1	3.38 m <sup>2</sup>
2-2	24.28 m <sup>2</sup>
2-3	4.26 m <sup>2</sup>
2-4	9.20 m <sup>2</sup>
2-5	1.00 m <sup>2</sup>
42.13 m <sup>2</sup>	

BUTO 3 EKSPLIKACIJA	
NR.	PLOTAS
3-1	3.27 m <sup>2</sup>
3-2	23.21 m <sup>2</sup>
3-3	11.39 m <sup>2</sup>
3-4	5.71 m <sup>2</sup>
43.58 m <sup>2</sup>	

BUTO 4 EKSPLIKACIJA	
NR.	PLOTAS
4-1	3.27 m <sup>2</sup>
4-2	23.21 m <sup>2</sup>
4-3	11.39 m <sup>2</sup>
4-4	5.71 m <sup>2</sup>
43.58 m <sup>2</sup>	

BUTO 5 EKSPLIKACIJA	
NR.	PLOTAS
5-1	4.85 m <sup>2</sup>
5-2	21.82 m <sup>2</sup>
5-3	9.28 m <sup>2</sup>
5-4	4.60 m <sup>2</sup>
40.54 m <sup>2</sup>	

BUTO 6 EKSPLIKACIJA	
NR.	PLOTAS
6-1	2.88 m <sup>2</sup>
6-2	34.07 m <sup>2</sup>
6-3	10.13 m <sup>2</sup>
6-4	4.76 m <sup>2</sup>
6-5	11.52 m <sup>2</sup>
63.36 m <sup>2</sup>	

**PASTABOS:**  
 1. Dėl konstrukcinių sprendimų konsultuotis su atestuotu konstruktoriumi.  
 2. Projekto pakeitimus raštiškai derinti su projekto vadovu. Už nesuderintus keitimus projekto vadovas neatsako.  
 3. Visi darbai, kurie gali būti pagrįstai laikomi būtinais tinkamam projektuojamų patalpų eksploatavimui ir darbų užbaigimui, turi būti privalomi, nepriklausomai nuo to, ar jie yra parodyti brėžiniuose arba apibūdinti šiame dokumente ar ne.  
 4. Durų, langų, fasadų matmenis tikslinti vietoje.  
 5. Vykdamas darbus vietoje iškilus klausimams ar neatitiktims brėžinyje pateiktiems nurodymams/matmenims kreiptis į projektuotoją, sprendžiantį projekto vykdymo priežiūros tvarką.

PIRMO AUKŠTO BENDROSIOS PATALPOS	
NR.	PLOTAS
0-1	3.00 m <sup>2</sup>

PIRMO AUKŠTO BENDRAS PLOTAS	
PLOTAS	
291.05 m <sup>2</sup>	

Atestato Nr.: 109797	<b>UAB „Projektavimo Sprendimai“</b> Konstitucijos g. 3, LT-09308, Vilnius	Daugiabučių gyvenamųjų namų Mozūriškių g. Nr. 190, Vilniaus m. statybos projektas																													
109797		Statybos darbų rūšis: Nauja statyba Projekto dalis: Bendroji/Architektūrinė																													
A 1595	<table border="1"> <thead> <tr> <th>Pareigos</th> <th>V. Pavardė</th> <th>Parašas</th> <th>Data</th> </tr> </thead> <tbody> <tr> <td>Direktorius</td> <td>V. Pankauskas</td> <td>[Signature]</td> <td>2020-11</td> </tr> <tr> <td>PV/PPDV</td> <td>L. Paulauskas</td> <td>[Signature]</td> <td>2020-11</td> </tr> <tr> <td>Arch.</td> <td>A. Žilius</td> <td>[Signature]</td> <td>2020-11</td> </tr> <tr> <td>Arch.</td> <td>T. Lemeševas</td> <td>[Signature]</td> <td>2020-11</td> </tr> <tr> <td>Arch.</td> <td>A. Babaitytė</td> <td>[Signature]</td> <td>2020-11</td> </tr> <tr> <td>Arch.</td> <td>G. Paknys</td> <td>[Signature]</td> <td>2020-11</td> </tr> </tbody> </table>	Pareigos	V. Pavardė	Parašas	Data	Direktorius	V. Pankauskas	[Signature]	2020-11	PV/PPDV	L. Paulauskas	[Signature]	2020-11	Arch.	A. Žilius	[Signature]	2020-11	Arch.	T. Lemeševas	[Signature]	2020-11	Arch.	A. Babaitytė	[Signature]	2020-11	Arch.	G. Paknys	[Signature]	2020-11	Dokumento pavadinimas: <b>DAUGIABUČIŲ „C“, „E“ PIRMO AUKŠTO PLANAS</b>	Laida 0
Pareigos	V. Pavardė	Parašas	Data																												
Direktorius	V. Pankauskas	[Signature]	2020-11																												
PV/PPDV	L. Paulauskas	[Signature]	2020-11																												
Arch.	A. Žilius	[Signature]	2020-11																												
Arch.	T. Lemeševas	[Signature]	2020-11																												
Arch.	A. Babaitytė	[Signature]	2020-11																												
Arch.	G. Paknys	[Signature]	2020-11																												
Etapas PP	UAB "Vilnius Nord"	Tekstinis žymuo 20-PP-20-008- B030		1 1																											

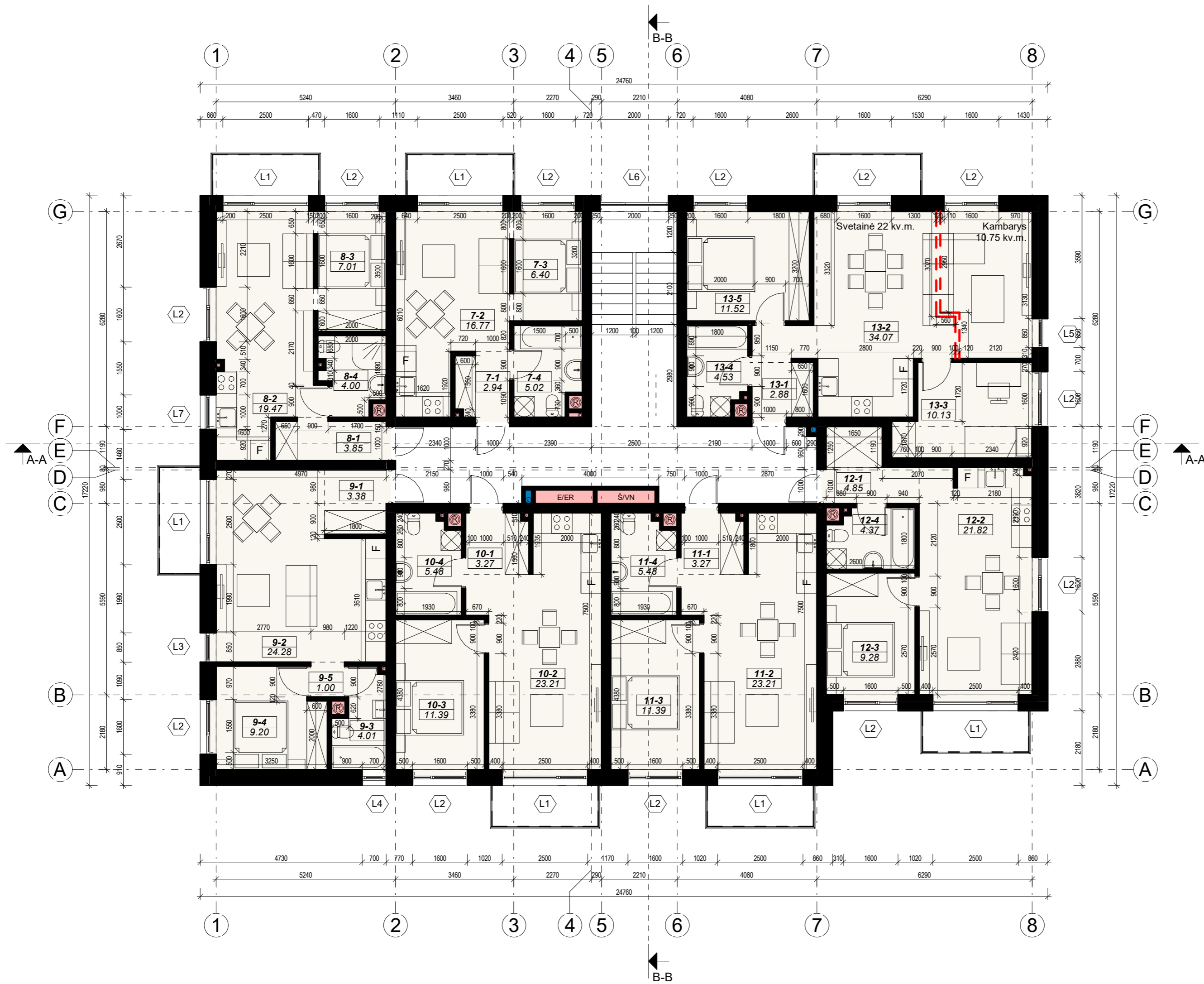

BUTO 7 EKSPLIKACIJA	
NR.	PLOTAS

7-1	2.94 m <sup>2</sup>
7-2	16.77 m <sup>2</sup>
7-3	6.40 m <sup>2</sup>
7-4	5.02 m <sup>2</sup>
31.13 m <sup>2</sup>	

BUTO 9 EKSPLIKACIJA	
NR.	PLOTAS

9-1	3.38 m <sup>2</sup>
9-2	24.28 m <sup>2</sup>
9-3	4.01 m <sup>2</sup>
9-4	9.20 m <sup>2</sup>
9-5	1.00 m <sup>2</sup>
41.88 m <sup>2</sup>	

BUTO 11 EKSPLIKACIJA	
NR.	PLOTAS

11-1	3.27 m <sup>2</sup>
11-2	23.21 m <sup>2</sup>
11-3	11.39 m <sup>2</sup>
11-4	5.48 m <sup>2</sup>
43.36 m <sup>2</sup>	

BUTO 13 EKSPLIKACIJA	
NR.	PLOTAS

13-1	2.88 m <sup>2</sup>
13-2	34.07 m <sup>2</sup>
13-3	10.13 m <sup>2</sup>
13-4	4.53 m <sup>2</sup>
13-5	11.52 m <sup>2</sup>
63.14 m <sup>2</sup>	

BUTO 8 EKSPLIKACIJA	
NR.	PLOTAS

8-1	3.85 m <sup>2</sup>
8-2	19.47 m <sup>2</sup>
8-3	7.01 m <sup>2</sup>
8-4	4.00 m <sup>2</sup>
34.33 m <sup>2</sup>	

BUTO 10 EKSPLIKACIJA	
NR.	PLOTAS

10-1	3.27 m <sup>2</sup>
10-2	23.21 m <sup>2</sup>
10-3	11.39 m <sup>2</sup>
10-4	5.48 m <sup>2</sup>
43.36 m <sup>2</sup>	

BUTO 12 EKSPLIKACIJA	
NR.	PLOTAS

12-1	4.85 m <sup>2</sup>
12-2	21.82 m <sup>2</sup>
12-3	9.28 m <sup>2</sup>
12-4	4.37 m <sup>2</sup>
40.32 m <sup>2</sup>	

ANTRO AUKŠTO BENDRAS PLOTAS	
PLOTAS	
297.52 m <sup>2</sup>	

**PASTABOS:**

- Dėl konstrukcinių sprendimų konsultuoti su atestuotu konstruktoriumi.
- Projekto pakeitimus raštiškai derinti su projekto vadovu. Už nesuderintus keitimus projekto vadovas neatsako.
- Visi darbai, kurie gali būti pagrįstai laikomi būtinais tinkamam projektuojamų patalpų eksploatavimui ir darbų užbaigimui, turi būti privalomi, nepriklausomai nuo to, ar jie yra parodyti brėžiniuose arba apibūdinti šiame dokumente ar ne.
- Durų, langų, fasadų matmenis tikslinti vietoje.
- Vykdamas darbus vietoje iškilus klausimams ar neatitiktims brėžinyje pateiktiems nurodymams/matmenims kreiptis į projektuotoją, sprendžiantį projekto vykdymo priežiūros tvarką.

Atestato Nr.:	<b>PS</b> UAB „Projektavimo Sprendimai“ Konstitucijos g. 3, LT-09308, Vilnius	Daugiaabučių gyvenamųjų namų Mozūriškių g. Nr. 190, Vilniaus m. statybos projektas	
109797		Statybos darbų rūšis: Nauja statyba	
	Pareigos V. Pavardė	Parašas	Data
	Direktorius K. Sankauskas		2020-11
A 1595	PV/PDV L. Paulauskas		2020-11
	Arch. A. Žilius		2020-11
	Arch. T. Lemeševs		2020-11
	Arch. A. Babaitytė		2020-11
	Arch. G. Paknys		2020-11
Etapas	Tekstinis žymuo		
PP	UAB "Vilnius Nord"	20-PP-20-008- B031	1 1

DAUGIABUČIŲ „C“, „E“ ANTRO AUKŠTO PLANAS

Laida

0

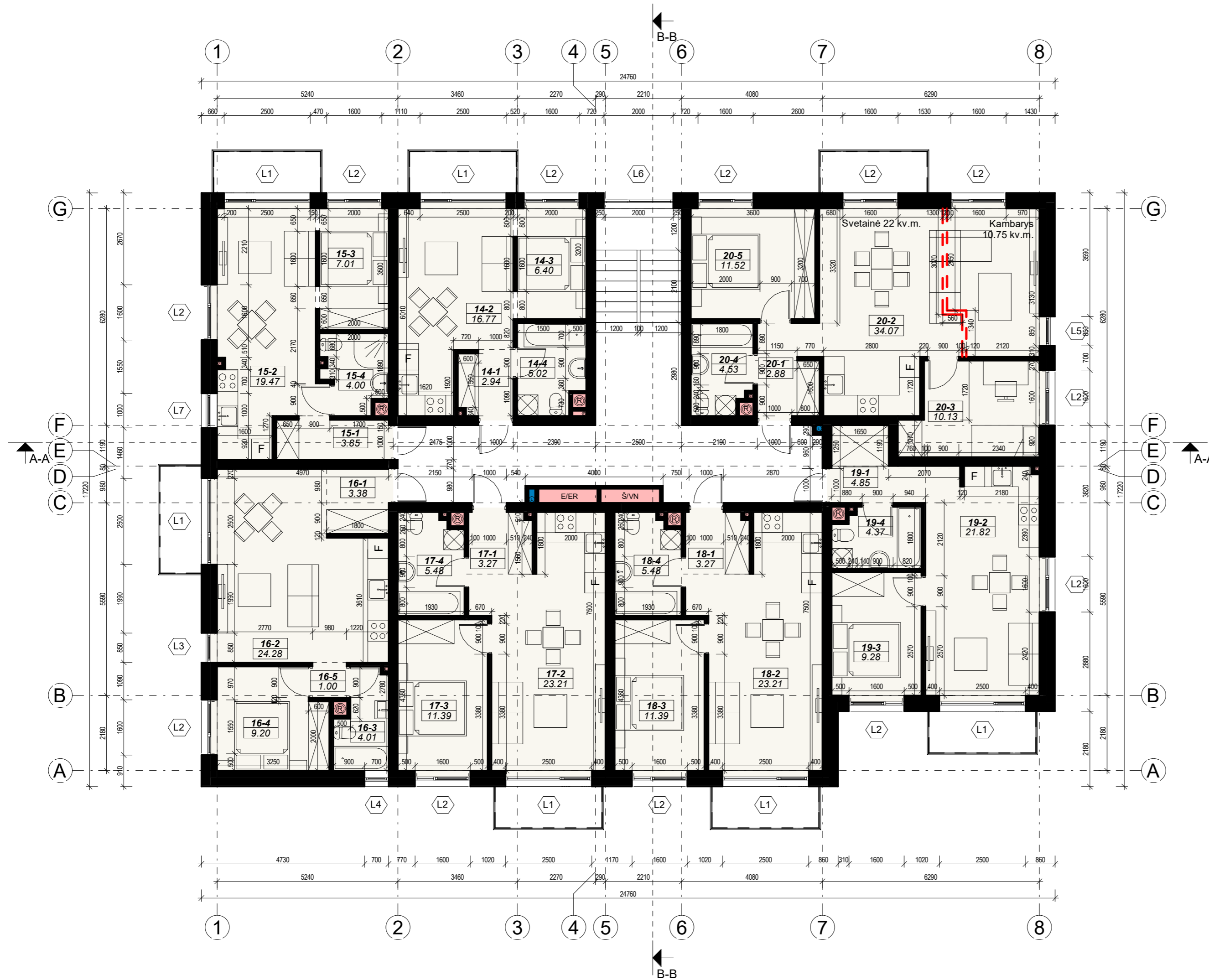

BUTO 14 EKSPLIKACIJA	
NR.	PLOTAS
14-1	2.94 m <sup>2</sup>
14-2	16.77 m <sup>2</sup>
14-3	6.40 m <sup>2</sup>
14-4	5.02 m <sup>2</sup>
31.13 m <sup>2</sup>	

BUTO 15 EKSPLIKACIJA	
NR.	PLOTAS
15-1	3.85 m <sup>2</sup>
15-2	19.47 m <sup>2</sup>
15-3	7.01 m <sup>2</sup>
15-4	4.00 m <sup>2</sup>
34.33 m <sup>2</sup>	

BUTO 16 EKSPLIKACIJA	
NR.	PLOTAS
16-1	3.38 m <sup>2</sup>
16-2	24.28 m <sup>2</sup>
16-3	4.01 m <sup>2</sup>
16-4	9.20 m <sup>2</sup>
16-5	1.00 m <sup>2</sup>
41.88 m <sup>2</sup>	

BUTO 17 EKSPLIKACIJA	
NR.	PLOTAS
17-1	3.27 m <sup>2</sup>
17-2	23.21 m <sup>2</sup>
17-3	11.39 m <sup>2</sup>
17-4	5.48 m <sup>2</sup>
43.36 m <sup>2</sup>	

BUTO 18 EKSPLIKACIJA	
NR.	PLOTAS
18-1	3.27 m <sup>2</sup>
18-2	23.21 m <sup>2</sup>
18-3	11.39 m <sup>2</sup>
18-4	5.48 m <sup>2</sup>
43.36 m <sup>2</sup>	

BUTO 19 EKSPLIKACIJA	
NR.	PLOTAS
19-1	4.85 m <sup>2</sup>
19-2	21.82 m <sup>2</sup>
19-3	9.28 m <sup>2</sup>
19-4	4.37 m <sup>2</sup>
40.32 m <sup>2</sup>	

BUTO 20 EKSPLIKACIJA	
NR.	PLOTAS
20-1	2.88 m <sup>2</sup>
20-2	34.07 m <sup>2</sup>
20-3	10.13 m <sup>2</sup>
20-4	4.53 m <sup>2</sup>
20-5	11.52 m <sup>2</sup>
63.14 m <sup>2</sup>	

TREČIO AUKŠTO BENDRAS PLOTAS	
PLOTAS	
297.52 m <sup>2</sup>	

- PASTABOS:**
- Dėl konstrukcinių sprendimų konsultuoti su atestuotu konstruktoriumi.
  - Projekto pakeitimus raštiškai derinti su projekto vadovu. Už nesuderintus keitimus projekto vadovas neatsako.
  - Visi darbai, kurie gali būti pagrįstai laikomi būtinais tinkamam projektuojamų patalpų eksploatavimui ir darbų užbaigimui, turi būti privalomi, nepriklausomai nuo to, ar jie yra parodyti brėžiniuose arba apibūdinti šiame dokumente ar ne.
  - Durų, langų, fasadų matmenis tikslinti vietoje.
  - Vykdamas darbus vietoje iškilus klausimams ar neatitiktims brėžinyje pateiktiems nurodymams/matmenims kreiptis į projektuotoją, sprendžiantį projekto vykdymo priežiūros tvarką.

Atestato Nr.:	PS UAB „Projektavimo Sprendimai“ Konstitucijos g. 3, LT-09308, Vilnius	Daugiabučių gyvenamųjų namų Mozūriškių g. Nr. 190, Vilniaus m. statybos projektas	
109797		Statybos darbų rūšis: Nauja statyba	
	Pareigos V. Pavardė	Parašas	Data
	Direktorius K. Sankauskas		2020-11
A 1595	PV/PDV L. Paulauskas		2020-11
	Arch. A. Žilius		2020-11
	Arch. T. Lemeševas		2020-11
	Arch. A. Babaitytė		2020-11
	Arch. G. Paknys		2020-11
Etapas	Tekstinis žymuo		
PP	UAB "Vilnius Nord"	20-PP-20-008- B032	1 1

Dokumentų pavadinimas:		Laida
DAUGIABUČIŲ „C“, „E“ TREČIO AUKŠTO PLANAS		0



MEDŽIAGŲ KIEKIAI		
SUTARTINIAI ŽYMĖJIMAI		
	Rusvos spalvos klinkerinės plytelės	133,08 m <sup>2</sup> (19,5%)
	Pilkai rusvos spalvos klinkerinės plytelės	155,21 m <sup>2</sup> (22,8%)
	Tamsiai pilkos spalvos klinkerinės plytelės	117,04 m <sup>2</sup> (17,1%)
	Šviesiai pilkas struktūrinis tinkas	144,22 m <sup>2</sup> (21,1%)
	Tamsiai pilkas struktūrinis tinkas	28,99 m <sup>2</sup> (4,3%)
	Tamsiai pilkas cokolinis tinkas	25,07 m <sup>2</sup> (3,7%)

MEDŽIAGŲ KIEKIAI	
Struktūrinio tinko angokraščiai	77,61 m <sup>2</sup> (11,5%)
Palangių apskardinimas	115,4 m

**PASTABOS:**

- Dėl konstrukcinių sprendimų konsultuotis su atestuotu konstruktoriumi.
- Projekto pakeitimus raštiškai derinti su projekto vadovu. Už nesuderintus keitimus projekto vadovas neatsako.
- Visi darbai, kurie gali būti pagrįstai laikomi būtiniais tinkamam projektuojamų patalpų eksploatavimui ir darbų užbaigimui, turi būti privalomi, nepriklausomai nuo to, ar jie yra parodyti brėžiniuose arba apibūdinti šiame dokumente ar ne.
- Durų, langų, fasadų matmenis tikslinti vietoje.
- Vykdamas darbus vietoje iškilus klausimams ar neatitikimams brėžinyje pateiktiems nurodymams/matmenims kreiptis į projektuotoją, sprendžiantį projekto vykdymo priežiūros tvarką.

Atestato Nr.: 109797	<b>UAB „Projektavimo Sprendimai“</b> Konstitucijos g. 3, LT-09308, Vilnius	Daugiabučių gyvenamųjų namų Mozūriškių g. Nr. 190, Vilniaus m. statybos projektas		
		Statybos darbų rūšis: Nauja statyba		
A 1595		Projekto dalis: Bendroji/Architektūrinė		Laida 0
Etapas: PP		Dokumentų pavadinimas: DAUGIABUČIŲ „C“, „E“ FASADAS 8-1		
UAB "Vilnius Nord"		Tekstinis žymuo: 20-PP-20-008- B033		1
				1



MEDŽIAGŲ KIEKIAI		
SUTARTINIAI ŽYMĖJIMAI		
	Rusvos spalvos klinkerinės plytelės	133,08 m <sup>2</sup> (19,5%)
	Pilkai rusvos spalvos klinkerinės plytelės	155,21 m <sup>2</sup> (22,8%)
	Tamsiai pilkos spalvos klinkerinės plytelės	117,04 m <sup>2</sup> (17,1%)
	Šviesiai pilkas struktūrinis tinkas	144,22 m <sup>2</sup> (21,1%)
	Tamsiai pilkas struktūrinis tinkas	28,99 m <sup>2</sup> (4,3%)
	Tamsiai pilkas cokolinis tinkas	25,07 m <sup>2</sup> (3,7%)

MEDŽIAGŲ KIEKIAI	
Struktūrinio tinko angokraščiai	77,61 m <sup>2</sup> (11,5%)
Palangių apskardinimas	115,4 m

**PASTABOS:**

- Dėl konstrukcinių sprendimų konsultuotis su atestuotu konstruktoriumi.
- Projekto pakeitimus raštiškai derinti su projekto vadovu. Už nesuderintus keitimus projekto vadovas neatsako.
- Visi darbai, kurie gali būti pagrįstai laikomi būtiniais tinkamam projektuojamų patalpų eksploatavimui ir darbų užbaigimui, turi būti privalomi, nepriklausomai nuo to, ar jie yra parodyti brėžiniuose arba apibūdinti šiame dokumente ar ne.
- Durų, langų, fasadų matmenis tikslinti vietoje.
- Vykdamas darbus vietoje iškilus klausimams ar neatitikimams brėžinyje pateiktiems nurodymams/matmenims kreiptis į projektuotoją, sprendžiantį projekto vykdymo priežiūros tvarką.

Atestato Nr.: 109797	<b>UAB „Projektavimo Sprendimai“</b> Konstitucijos g. 3, LT-09308, Vilnius	Daugiabučių gyvenamųjų namų Mozūriškių g. Nr. 190, Vilniaus m. statybos projektas		
		Statybos darbų rūšis: Nauja statyba		
A 1595	Pareigos	V. Pavardė	Parašas	Data
	Direktorius	K. Sankauskas		2020-11
	Arch.	L. Paulauskas		2020-11
	Arch.	A. Žilius		2020-11
	Arch.	T. Lemeševs		2020-11
	Arch.	A. Babaitytė		2020-11
	Arch.	G. Paknys		2020-11
Etapas	Tekstinis žymuo			Laida
PP	UAB "Vilnius Nord"			0
	20-PP-20-008- B034			1 1



MEDŽIAGŲ KIEKIAI		
SUTARTINIAI ŽYMĖJIMAI		
	Rusvos spalvos klinkerinės plytelės	133,08 m <sup>2</sup> (19,5%)
	Pilkai rusvos spalvos klinkerinės plytelės	155,21 m <sup>2</sup> (22,8%)
	Tamsiai pilkos spalvos klinkerinės plytelės	117,04 m <sup>2</sup> (17,1%)
	Šviesiai pilkas struktūrinis tinkas	144,22 m <sup>2</sup> (21,1%)
	Tamsiai pilkas struktūrinis tinkas	28,99 m <sup>2</sup> (4,3%)
	Tamsiai pilkas cokolinis tinkas	25,07 m <sup>2</sup> (3,7%)

MEDŽIAGŲ KIEKIAI	
Struktūrinio tinko angokraščiai	77,61 m <sup>2</sup> (11,5%)
Palangių apskardinimas	115,4 m

**PASTABOS:**

- Dėl konstrukcinių sprendimų konsultuotis su atestuotu konstruktoriumi.
- Projekto pakeitimus raštiškai derinti su projekto vadovu. Už nesuderintus keitimus projekto vadovas neatsako.
- Visi darbai, kurie gali būti pagrįstai laikomi būtinais tinkamam projektuojamų patalpų eksploatavimui ir darbų užbaigimui, turi būti privalomi, nepriklausomai nuo to, ar jie yra parodyti brėžiniuose arba apibūdinti šiame dokumente ar ne.
- Durų, langų, fasadų matmenis tikslinti vietoje.
- Vykdamas darbus vietoje iškilus klausimams ar neatitiktims brėžinyje pateiktiems nurodymams/matmenims kreiptis į projektuotoją, sprendžiantį projekto vykdymo priežiūros tvarką.

Atestato Nr.: 109797	<b>UAB „Projektavimo Sprendimai“</b> Konstitucijos g. 3, LT-09308, Vilnius	Daugiabučių gyvenamųjų namų Mozūriškių g. Nr. 190, Vilniaus m. statybos projektas					
		Statybos darbų rūšis: Nauja statyba					
A 1595	Pareigos	V. Pavardė	Parašas	Data	Projekto dalis: Bendroji/Architektūrinė  <b>DAUGIABUČIŲ „C“, „E“ FASADAS A-G</b>	Laida 0	
	Direktorius	K. Sankauskas		2020-11			
	PV/PDV	L. Paulauskas		2020-11			
	Arch.	A. Žilius		2020-11			
	Arch.	T. Lemeševs		2020-11			
Arch.	A. Babaitytė		2020-11				
Arch.	G. Paknys		2020-11				
Etapas	PP			UAB "Vilnius Nord"	Tekstinis žymuo		
					20-PP-20-008- B035	1	1



MEDŽIAGŲ KIEKIAI		
SUTARTINIAI ŽYMĖJIMAI		
	Rusvos spalvos klinkerinės plytelės	133,08 m <sup>2</sup> (19,5%)
	Pilkai rusvos spalvos klinkerinės plytelės	155,21 m <sup>2</sup> (22,8%)
	Tamsiai pilkos spalvos klinkerinės plytelės	117,04 m <sup>2</sup> (17,1%)
	Šviesiai pilkas struktūrinis tinkas	144,22 m <sup>2</sup> (21,1%)
	Tamsiai pilkas struktūrinis tinkas	28,99 m <sup>2</sup> (4,3%)
	Tamsiai pilkas cokolinis tinkas	25,07 m <sup>2</sup> (3,7%)

MEDŽIAGŲ KIEKIAI	
Struktūrinio tinko angokraščiai	77,61 m <sup>2</sup> (11,5%)
Palangių apskardinimas	115,4 m

**PASTABOS:**

- Dėl konstrukcinių sprendimų konsultuotis su atestuotu konstruktoriumi.
- Projekto pakeitimus raštiškai derinti su projekto vadovu. Už nesuderintus keitimus projekto vadovas neatsako.
- Visi darbai, kurie gali būti pagrįstai laikomi būtiniais tinkamam projektuojamų patalpų eksploatavimui ir darbų užbaigimui, turi būti privalomi, nepriklausomai nuo to, ar jie yra parodyti brėžiniuose arba apibūdinti šiame dokumente ar ne.
- Durų, langų, fasadų matmenis tikslinti vietoje.
- Vykdamas darbus vietoje iškilus klausimams ar neatitikimams brėžinyje pateiktiems nurodymams/matmenims kreiptis į projektuotoją, sprendžiantį projekto vykdymo priežiūros tvarką.

Atestato Nr.: 109797	<b>UAB „Projektavimo Sprendimai“</b> Konstitucijos g. 3, LT-09308, Vilnius	Daugiabučių gyvenamųjų namų Mozūriškių g. Nr. 190, Vilniaus m. statybos projektas				
		Statybos darbų rūšis: Nauja statyba				
A 1595	Pareigos	V. Pavardė	Parašas	Data	Projekto dalis: Bendroji/Architektūrinė  <b>DAUGIABUČIŲ „C“, „E“ FASADAS G-A</b>	Laida 0
	Direktorius	K. Sankauskas		2020-11		
	PV/PDV	L. Paulauskas		2020-11		
	Arch.	A. Žilius		2020-11		
	Arch.	T. Lemeševs		2020-11		
Arch.	A. Babaitytė		2020-11			
Arch.	G. Paknys		2020-11			
Etapas	UAB "Vilnius Nord"			Tekstinis žymuo	20-PP-20-008- B036	1
PP						

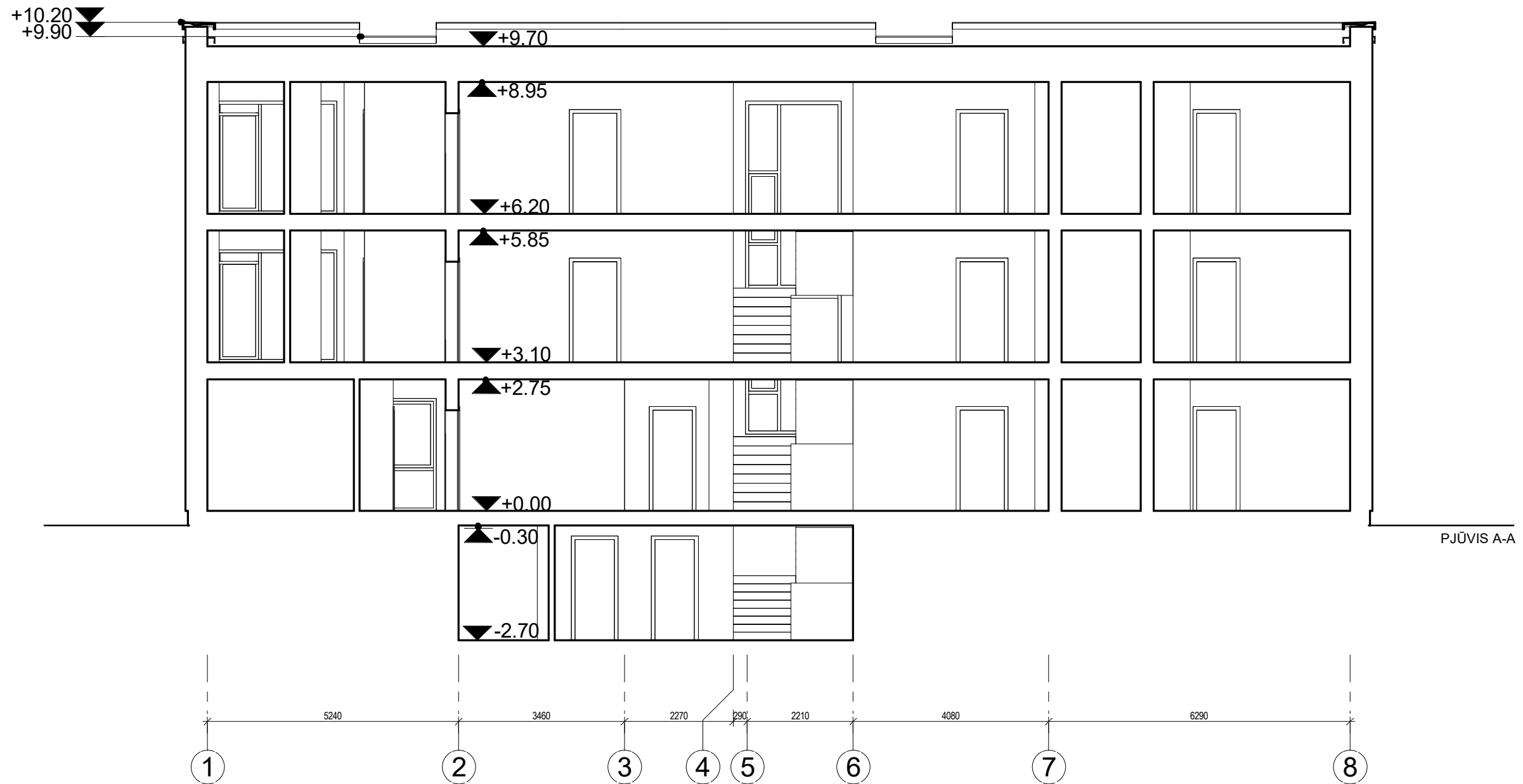

**PASTABOS:**

1. Dėl konstrukcinių sprendimų konsultuotis su atestuotu konstruktoriumi.
2. Projekto pakeitimus raštiškai derinti su projekto vadovu. Už nesuderintus keitimus projekto vadovas neatsako.
3. Visi darbai, kurie gali būti pagrįstai laikomi būtiniais tinkamam projektuojamų patalpų eksploatavimui ir darbų užbaigimui, turi būti privalomi, nepriklausomai nuo to, ar jie yra parodyti brėžiniuose arba apibūdinti šiame dokumente ar ne.
4. Durų, langų, fasadų matmenis tikslinti vietoje.
5. Vykdamas darbus vietoje iškilus klausimams ar neatitikimams brėžinyje pateiktiems nurodymams/matmenims kreiptis į projektuotoją, sprendžiantį projekto vykdymo priežiūros tvarką.

Atestato Nr.:	 <b>UAB „Projektavimo Sprendimai“</b> Konstitucijos g. 3, LT-09308, Vilnius			Daugiabučių gyvenamųjų namų Mozūriškių g. Nr. 190, Vilniaus m. statybos projektas		
109797	PROJEKTAVIMO SPRENDIMAI			Statybos darbų rūšis: Nauja statyba		
	Pareigos	V. Pavardė	Parašas	Data	Projekto dalis: Bendroji/Architektūrinė	
	Direktorius	K. Sankauskas		2020-11	Dokumento pavadinimas:  <b>DAUGIABUČIŲ „C“, „E“ PJŪVIS A-A</b>	
A 1595	PV/PDV	L. Paulauskas		2020-11		
	Arch.	A. Žilius		2020-11		
	Arch.	T. Lemeševas		2020-11		
	Arch.	A. Babaitytė		2020-11		
	Arch.	G. Paknys		2020-11		
Etapas				Tekstinis žymuo		
PP	UAB "Vilnius Nord"			20-PP-20-008- B037		Laida 0 1

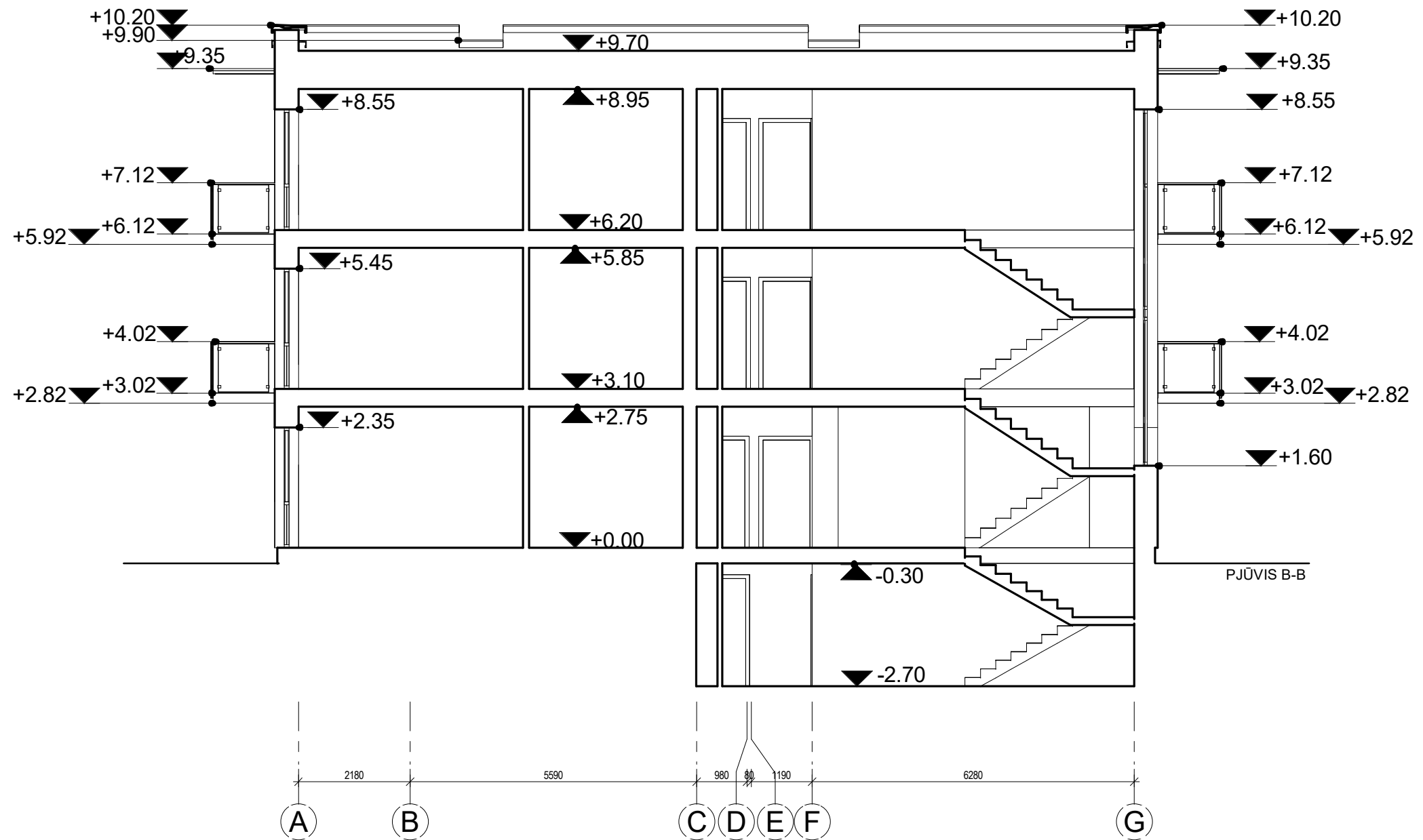

**PASTABOS:**

1. Dėl konstrukcinių sprendimų konsultuotis su atestuotu konstruktoriumi.
2. Projekto pakeitimus raštiškai derinti su projekto vadovu. Už nesuderintus keitimus projekto vadovas neatsako.
3. Visi darbai, kurie gali būti pagrįstai laikomi būtinais tinkamam projektuojamų patalpų eksploatavimui ir darbų užbaigimui, turi būti privalomi, nepriklausomai nuo to, ar jie yra parodyti brėžiniuose arba apibūdinti šiame dokumente ar ne.
4. Durų, langų, fasadų matmenis tikslinti vietoje.
5. Vykdamas darbus vietoje iškilus klausimams ar neatitikimams brėžinyje pateiktiems nurodymams/matmenims kreiptis į projektuotoją, sprendžiantį projekto vykdymo priežiūros tvarką.

Atestato Nr.:	 <b>UAB „Projektavimo Sprendimai“</b> Konstitucijos g. 3, LT-09308, Vilnius	Daugiabučių gyvenamųjų namų Mozūriškių g. Nr. 190, Vilniaus m. statybos projektas																														
109797		Statybos darbų rūšis: Nauja statyba																														
	<table border="1"> <thead> <tr> <th>Pareigos</th> <th>V. Pavardė</th> <th>Parašas</th> <th>Data</th> </tr> </thead> <tbody> <tr> <td>Direktorius</td> <td>K. Sankauskas</td> <td></td> <td>2020-11</td> </tr> <tr> <td>PV/PDV</td> <td>L. Paulauskas</td> <td></td> <td>2020-11</td> </tr> <tr> <td>Arch.</td> <td>A. Žilius</td> <td></td> <td>2020-11</td> </tr> <tr> <td>Arch.</td> <td>T. Lemeševs</td> <td></td> <td>2020-11</td> </tr> <tr> <td>Arch.</td> <td>A. Babaitytė</td> <td></td> <td>2020-11</td> </tr> <tr> <td>Arch.</td> <td>G. Paknys</td> <td></td> <td>2020-11</td> </tr> </tbody> </table>	Pareigos	V. Pavardė	Parašas	Data	Direktorius	K. Sankauskas		2020-11	PV/PDV	L. Paulauskas		2020-11	Arch.	A. Žilius		2020-11	Arch.	T. Lemeševs		2020-11	Arch.	A. Babaitytė		2020-11	Arch.	G. Paknys		2020-11	Projekto dalis: Bendroji/Architektūrinė		Laida
Pareigos	V. Pavardė	Parašas	Data																													
Direktorius	K. Sankauskas		2020-11																													
PV/PDV	L. Paulauskas		2020-11																													
Arch.	A. Žilius		2020-11																													
Arch.	T. Lemeševs		2020-11																													
Arch.	A. Babaitytė		2020-11																													
Arch.	G. Paknys		2020-11																													
	Dokumentų pavadinimas:		DAUGIABUČIŲ „C“, „E“ PJŪVIS B-B	0																												
Etapas	Tekstinis žymuo				20-PP-20-008- B038	1																										
PP	UAB "Vilnius Nord"		1	1																												



**PASTABOS:**

1. Dėl konstrukcinių sprendimų konsultuotis su atestuotu konstruktoriumi.
2. Projekto pakeitimus raštiškai derinti su projekto vadovu. Už nesuderintus keitimus projekto vadovas neatsako.
3. Visi darbai, kurie gali būti pagrįstai laikomi būtiniais tinkamam projektuojamų patalpų eksploatavimui ir darbų užbaigimui, turi būti privalomi, nepriklausomai nuo to, ar jie yra parodyti brėžiniuose arba apibūdinti šiame dokumente ar ne.
4. Durų, langų, fasadų matmenis tikslinti vietoje.
5. Vykdamas darbus vietoje iškilus klausimams ar neatitikimams brėžinyje pateiktiems nurodymams/matmenims kreiptis į projektuotoją, sprendžiantį projekto vykdymo priežiūros tvarką.

Atestato Nr.:	 <b>UAB „Projektavimo Sprendimai“</b> Konstitucijos g. 3, LT-09308, Vilnius	Daugiabučių gyvenamųjų namų Mozūriškių g. Nr. 190, Vilniaus m. statybos projektas																														
109797		Statybos darbų rūšis: Nauja statyba																														
	<table border="1"> <thead> <tr> <th>Pareigos</th> <th>V. Pavardė</th> <th>Parašas</th> <th>Data</th> </tr> </thead> <tbody> <tr> <td>Direktorius</td> <td>K. Sankauskas</td> <td></td> <td>2020-11</td> </tr> <tr> <td>PV/PDV</td> <td>L. Paulauskas</td> <td></td> <td>2020-11</td> </tr> <tr> <td>Arch.</td> <td>A. Žilius</td> <td></td> <td>2020-11</td> </tr> <tr> <td>Arch.</td> <td>T. Lemeševs</td> <td></td> <td>2020-11</td> </tr> <tr> <td>Arch.</td> <td>A. Babaitytė</td> <td></td> <td>2020-11</td> </tr> <tr> <td>Arch.</td> <td>G. Paknys</td> <td></td> <td>2020-11</td> </tr> </tbody> </table>	Pareigos	V. Pavardė	Parašas	Data	Direktorius	K. Sankauskas		2020-11	PV/PDV	L. Paulauskas		2020-11	Arch.	A. Žilius		2020-11	Arch.	T. Lemeševs		2020-11	Arch.	A. Babaitytė		2020-11	Arch.	G. Paknys		2020-11	Projekto dalis: Bendroji/Architektūrinė		
Pareigos	V. Pavardė	Parašas	Data																													
Direktorius	K. Sankauskas		2020-11																													
PV/PDV	L. Paulauskas		2020-11																													
Arch.	A. Žilius		2020-11																													
Arch.	T. Lemeševs		2020-11																													
Arch.	A. Babaitytė		2020-11																													
Arch.	G. Paknys		2020-11																													
A 1595	Dokumento pavadinimas: <b>DAUGIABUČIŲ „A“, „B“, „D“ VIZUALIZACIJOS</b>			Laida																												
	Tekstinis žymuo 20-PP-20-008- B039			0																												
Etapas																																
PP	UAB "Vilnius Nord"			1																												
				1																												



Registracijos Nr.	 <b>UAB "Projektavimo sprendimai"</b> Konstitucijos pr. 3, LT-09308, Vilnius Tel. Nr.: 85 2610506			Projektas: Daugiabučių gyvenamųjų namų Mozūriškių g. Nr.190, Vilniaus m. statybos projektas	
109797	Direkt.	K. Sankauskas	2020 11	Statybos darbų rūšis: Nauja statyba	
A1595	PV/PDV-SA	L. Paulauskas	2020 11	Dalis: Bendroji / architektūrinė	
	ARCH.	A. Žilius	2020 11	Brėžinio pavadinimas:	
	ARCH.	T. Lemeševs	2020 11	VIZUALIZACIJA NR.1	
	ARCH.	A. Babaitytė	2020 11	0	
	ARCH.	G. Paknys	2020 11		
Etapas	Užsakovas:			Žymuo:	Lapas
pp	UAB "Vilnius Nord"			20-PP-20-008-B040	Lapų
					1
					1



Registracijos Nr.	 <b>UAB "Projektavimo sprendimai"</b> Konstitucijos pr. 3, LT-09308, Vilnius Tel. Nr.: 85 2610506			Daugiabučių gyvenamųjų namų Mozūriškių g. Nr.190, Vilniaus m. statybos projektas		
109797	Direkt.	K. Sankauskas	2020 11	Statybos darbų rūšis: Nauja statyba		
A1595	PV/PDV-SA	L. Paulauskas	2020 11	Dalys: Bendroji / architektūrinė		
	ARCH.	A. Žilius	2020 11	Brėžinio pavadinimas: VIZUALIZACIJA NR.2		
	ARCH.	T. Lemeševas	2020 11			
	ARCH.	A. Babaitytė	2020 11			
	ARCH.	G. Paknys	2020 11			
Etapas	Užsakovas:			Žymuo:	Lapas	
PP	UAB "Vilnius Nord"			20-PP-20-008-B041	Lapų	
					1	
					1	



Registracijos Nr.	 <b>UAB "Projektavimo sprendimai"</b> Konstitucijos pr. 3, LT-09308, Vilnius Tel. Nr.: 85 2610506			Projektas: Daugiabučių gyvenamųjų namų Mozūriškių g. Nr.190, Vilniaus m. statybos projektas		
109797	Direkt.	K. Sankauskas	2020 11	Statybos darbų rūšis: Nauja statyba		
A1595	PV/PDV-SA	L. Paulauskas	2020 11	Dalis: Bendroji / architektūrinė	<b>Laida</b>	
	ARCH.	A. Žilius	2020 11	Brėžinio pavadinimas: <b>VIZUALIZACIJA NR.3</b>	<b>0</b>	
	ARCH.	T. Lemeševs	2020 11			
	ARCH.	A. Babaitytė	2020 11			
	ARCH.	G. Paknys	2020 11			
<b>Etapas</b>	Užsakovas:			Žymuo:	Lapas	Lapų
<b>PP</b>	<b>UAB "Vilnius Nord"</b>			<b>20-PP-20-008-B042</b>	<b>1</b>	<b>1</b>



Registracijos Nr.	 <b>UAB "Projektavimo sprendimai"</b> Konstitucijos pr. 3, LT-09308, Vilnius Tel. Nr.: 85 2610506			Daugiabučių gyvenamųjų namų Mozūriškių g. Nr.190, Vilniaus m. statybos projektas	
109797	Direkt.	K. Sankauskas	2020 11	Statybos darbų rūšis: Nauja statyba	
A1595	PV/PDV-SA	L. Paulauskas	2020 11	Dalis: Bendroji / architektūrinė	
	ARCH.	A. Žilius	2020 11	Brėžinio pavadinimas:	
	ARCH.	T. Lemeševas	2020 11	VIZUALIZACIJA NR.5	
	ARCH.	A. Babaitytė	2020 11		
	ARCH.	G. Paknys	2020 11		
Etapas	Užsakovas:			Žymuo:	Lapas
PP	UAB "Vilnius Nord"			20-PP-20-008-B043	Lapų
					1
					1



Atestato Nr.:	 <b>UAB „Projektavimo Sprendimai“</b> Konstitucijos g. 3, LT-09308, Vilnius			Daugiabučių gyvenamųjų namų Mozūriškių g. Nr. 190, Vilniaus m. statybos projektas		
109797	<small>PROJEKTAVIMO SPRENDIMAI</small>			Statybos darbų rūšis: Nauja statyba		
	<b>Pareigos</b>	<b>V. Pavardė</b>	<b>Parašas</b>	<b>Data</b>	Projekto dalis: Bendroji/Architektūrinė	
	Direktorius	K. Sankauskas		2020-11	<b>Dokumento pavadinimas:</b>  <b>VIZUALIZACIJOS NR.6</b>	
A 1595	PV/PDV	L. Paulauskas		2020-11		
	Arch.	A. Žilius		2020-11		
	Arch.	T. Lemeševas		2020-11		
	Arch.	A. Babaitytė		2020-11		
	Arch.	G. Paknys		2020-11		
<b>Etapas</b>	UAB "Vilnius Nord"			Tekstinis žymuo		
				20-PP-20-008-B044		
						1
						1



Atestato Nr.:	 <b>UAB „Projektavimo Sprendimai“</b> Konstitucijos g. 3, LT-09308, Vilnius			Daugiabučių gyvenamųjų namų Mozūriškių g. Nr. 190, Vilniaus m. statybos projektas		
109797	<small>PROJEKTAVIMO SPRENDIMAI</small>			Statybos darbų rūšis: Nauja statyba		
	<b>Pareigos</b>	<b>V. Pavardė</b>	<b>Parašas</b>	<b>Data</b>	Projekto dalis: Bendroji/Architektūrinė	
	Direktorius	K. Sankauskas		2020-11	<b>Dokumento pavadinimas:</b>  <b>VIZUALIZACIJOS NR.6</b>	
A 1595	PV/PDV	L. Paulauskas		2020-11		
	Arch.	A. Žilius		2020-11		
	Arch.	T. Lemeševas		2020-11		
	Arch.	A. Babaitė		2020-11		
	Arch.	G. Paknys		2020-11		
Etapas				Tekstinis žymuo		
PP	UAB "Vilnius Nord"			20-PP-20-008- B045		1 1

**DETALŪS METADUOMENYS**

<b>Dokumento sudarytojas (-ai)</b>	Vilniaus miesto savivaldybė 188710061, Konstitucijos pr. 3, LT-09601, Vilnius
<b>Dokumento pavadinimas (antraštė)</b>	DĖL PRAŠYMO PRITARTI PROJEKTINIAMS PASIŪLYMAMS MOZŪRIŠKIŲ G. 190
<b>Dokumento registracijos data ir numeris</b>	2021-06-01 Nr. A51-46988/21(3.3.2.26E-VMA)
<b>Dokumento gavimo data ir dokumento gavimo registracijos numeris</b>	–
<b>Dokumento specifikacijos identifikavimo žymuo</b>	ADOC-V1.0
<b>Parašo paskirtis</b>	Pasirašymas
<b>Parašą sukūrusio asmens vardas, pavardė ir pareigos</b>	Mindaugas Pakalnis, Vyriausiojo miesto architekto skyriaus vedėjas, Vyriausiojo miesto architekto skyrius
<b>Sertifikatas išduotas</b>	MINDAUGAS,PAKALNIS LT
<b>Parašo sukūrimo data ir laikas</b>	2021-05-31 19:15:45 (GMT+03:00)
<b>Parašo formatas</b>	XAdES-T
<b>Laiko žymoje nurodytas laikas</b>	2021-05-31 19:16:05 (GMT+03:00)
<b>Informacija apie sertifikavimo paslaugų teikėją</b>	EID-SK 2016, AS Sertifitseerimiskeskus EE
<b>Sertifikato galiojimo laikas</b>	2020-11-03 20:19:13 – 2025-11-02 23:59:59
<b>Informacija apie būdus, naudotus metaduomenų vientisumui užtikrinti</b>	"Registravimas" paskirties metaduomenų vientisumas užtikrintas naudojant "RCSC IssuingCA, VI Registru centras - i.k. 124110246 LT" išduotą sertifikatą "Dokumentų valdymo sistema Avilys, Vilniaus miesto savivaldybės administracija, į.k.188710061 LT", sertifikatas galioja nuo 2018-12-27 14:17:37 iki 2021-12-26 14:17:37
<b>Pagrindinio dokumento priedų skaičius</b>	–
<b>Pagrindinio dokumento priedamų dokumentų skaičius</b>	–
<b>Priedamo dokumento sudarytojas (-ai)</b>	–
<b>Priedamo dokumento pavadinimas (antraštė)</b>	–
<b>Priedamo dokumento registracijos data ir numeris</b>	–
<b>Programinės įrangos, kuria naudojantis sudarytas elektroninis dokumentas, pavadinimas</b>	Dokumentų valdymo sistema „Avilys“, versija 3.5.45.1
<b>Informacija apie elektroninio dokumento ir elektroninio (-ių) parašo (-ų) tikrinimą (tikrinimo data)</b>	Atitinka specifikacijos keliamus reikalavimus. Visi dokumente esantys elektroniniai parašai galioja (2021-06-01 07:14:32)
<b>Paieškos nuoroda</b>	–
<b>Papildomi metaduomenys</b>	Nuorašą suformavo 2021-06-01 07:14:33 Dokumentų valdymo sistema „Avilys“