

**PROJEKTAVIMO FIRMA
UAB „ARCHIVOLTAS“**

Įm. kodas 123978649,
Universiteto g.4, Vilnius,
Tel. +370 5 260 9389, m.8 687 21 632,

KOMPLEKSO NR. **A-2019-68**

STATYTOJAS **Privatus asmuo I. B.**

KOMPLEKSAS **DAUGIABUTIS GYVENAMASIS NAMAS**
Šnipiškių g. Nr. 2, Vilnius. Unikalus Nr. 1095-8022-7012
Vilniaus senojo miesto ir priemiesčių archeologinė vietovė– unikalus objekto kodas
25504

OBJEKTAS **BUTAS NR. 21** unikalus daikto nr. 1095-8022-7012:0021
NEĮRENGTA PASTOGĖ unikalus daikto nr. 4400-0533-1933:2791



KATEGORIJA **NEYPATINGAS**

STATYBOS
RŪŠIS **KAPITALINIS REMONTAS**

PROJEKTO
PAVADINIMAS **Daugiabučio gyvenamojo namo Šnipiškių g. 2 negyvenamos
pastogės dalies paskirties keitimas į gyvenamąją, sujungiant su
butu nr. 21, kapitalinio remonto projektas.**

STADIJA **PROJEKTINIAI PASIŪLYMAI** DALIS: **ARCHTEKTŪRA**

TOMAS **A-2019 – 68– PP**

| UAB „ARCHIVOLTAS“ | PAREIGOS | KVALIFIK. ATEST.NR. | V.PAVARDĖ | PARAŠAS |
|-------------------|---------------|------------------------|-------------|---|
| | Direktorė | | A.Samukienė |  |
| | Proj. Vadovas | 090 (AM), 3243(KPD) | A.Samukienė |  |
| | | | | |

VILNIUS, 2019

**DAUGIABUČIO GYVENAMOJO NAMO ŠNIPIŠKIŲ G. 2 NEGYVENAMOS PASTOGĖS DALIES
PASKIRTIESKEITIMAS Į GYVENAMĄJĄ, SUJUNGIANT SU BUTU NR. 21, KAPITALINIO REMONTO
PROJEKTAS.**

PROJEKTINIAI PASIŪLYMAI

A-2019 – 68– PP

BYLOS DOKUMENTŲ IR BRĖŽINIŲ ŽINIARAŠTIS

| Eil. Nr. | Lapo žymuo | Laida | Brėžinio pavadinimas | Psl.sk. | Psl.nr. |
|-----------------------|------------|-------|--|---------|---------|
| 1 | 2 | 3 | 4 | 5 | 6 |
| TEKSTINĖ DALIS | | | | | |
| 1 | | | Titulinis lapas | 1 | 1 |
| 2 | | | Tekstinių dokumentų ir brėžinių žiniaraštis | 1 | 2 |
| 3 | | | Aiškinamasis raštas | 4 | 6 |
| 4 | | | Pagrindinių normatyvinių dokumentų sąrašas | 1 | 7 |
| BRĖŽINIAI | | | | | |
| 5 | SP-1 | | Sklypo planas su foto fiksacija | 1 | 8 |
| 6 | SA-1 | | Neįrengtos pastogės patalpos ir buto Nr, 21 planai M 1:100 | 1 | 9 |
| 7 | SA-2 | | Pūvis A-A M 1:100 | 1 | 10 |
| 8 | SA-3 | | Šnipiškių g. fasadas su projektuojamais stoglangiais M 1:150 | 1 | 11 |
| 9 | SA-4 | | Fasadas- ugniasienė M 1:150 | 1 | 12 |
| 10 | SA-5 | | Stogo planas M 1:150 | 1 | 13 |
| 11 | | | Vizualizacija. Vaizdas nuo šnipiškių gatvės | 1 | 14 |

PV A.Samukienė



Aiškinamasis raštas

Bendrieji duomenys

Vilniaus senajo miesto ir priemiesčių archeologinė vietovė– unikalus objekto kodas 25504
Daugiabutis gyvenamasis namas Šnipiškių g. Nr. 2, Vilnius. Unikalus Nr. 1095-8022-7012
- Butas trečiame aukšte Nr. 21 unikalus daikto nr. 1095-8022-7012:0021
- Neįrengta pastogės dalis unikalus daikto nr. 4400-0533-1933:2791
Užsakovas- I. B.
Projektuotojas- UAB „ARCHIVOLTAS“
Projekto vadovė- Alina Samukienė At. Nr. A 090, KPD 3243;

Bendroji dalis

Projektiniai pasiūlymai kapitaliniam remontui buto adresu Šnipiškių g.2 – 21, Vilnius, sujungiant jį su pastoge, rengiami privataus asmens užsakymu.

Nagrinėjamas pastatas yra **Kultūros paveldo saugomoje zonoje (25504), Vilniaus senajo miesto vieta su priemiesčiais**, istoriniame Šnipiškių priemiestyje, išsidėsčiusiame dešiniajame Neries upės krante, netoliese vieno seniausių mieste vad. Žaliojo tilto.

Šnipiškių gatvė - istorinis pavadinimas –Ukmergės, kurioje stovi pastatas, prasideda iš karto už Žaliojo tilto, atsišakodama nuo Kalvarijų gatvės.

XX a. antroje pusėje, statant universalinę parduotuvę ir buitinio aptarnavimo kompleksą su viešbučiu, Šnipiškių gatvė rekonstruojama, paverčiant ją pėsčiųjų alėja.

Nuo Kalvarijų gatvės alėja prasideda plačiais keliomis terasomis kylančiais laiptais

Nagrinėjamas daugiabutis gyvenamas namas Šnipiškių g. 2 – tai mūrinis trijų aukštų pastatas šiaurinėje gatvės išklotinėje, dengtas dvišlaičiu medinės konstrukcijos stogu. Stogo danga - molinės čerpės.

Butas Nr. 21 yra kampinis trečiame daugiabučio namo aukšte. Bute yra 4 langai, trys iš kurių yra orientuoti į Šnipiškių gatvę., ir vienas kiemo fasade. 49,64m m², ploto butas turi penkias patalpas – du gyvenamieji kambariai, virtuvė, koridorius, pagalbinė patalpa ir sanitarinis mazgas.

Virš šio buto yra **61,13 m²** bendro ploto neįrengtos pastogės patalpa, plane pažymėta **A-1**, kuri, pagal **Susitarimą dėl naudojimosi Negyvenama patalpa-Neįrengta pastoge tvarkos nustatymo, 2016-05-04**, nuosavybės teise priklauso buto Nr.21 savininkams I. B. ir J. B. Pastatas pajungtas prie miesto centralizuotų vandentiekio, buitinių nuotekų ir elektros tinklų.

Sklypo plano Sprendiniai

Šiuo kapitalinio remonto projektinių pasiūlymų projektavimo etapu, teritorijos sprendiniai nekeičiami. Patalpos remontuojamos esamame tūryje. Žemės sklypas suformuotas. Naujų lauko inžinerinių tinklų privedimas prie pastato neprojektuojamas. žemės darbai neatliekami.

Architektūriniai sprendimai

Projektiniai sprendiniai numato buto sujungimą su pastogeje esančia patalpa, ir tam tkslui projektuojami vidaus laiptai. Butas iš esmės nėra perplanuojamas, pakeitimai plane susiję tik su projektuojamais laiptais.

Pastogės erdveje įrengiamos gyvenamos patalpos ir sanitarinis mazgas.

Apjungus butą su pastoge, bendrasis, taip pat ir naudingasis buto plotas yra **103.62 kv. m.**,

Buto **Nr. 21** ir pastogės patalpas apjungiantys laiptai- medžio konstrukcijų. Liptų vieta parinkta tarp medinių perdangos balkių. Liptų konstrukciniai sprendiniai detalizuojami techniniame darbo projekte.

Naujai įrengiamų patalpų norminė insoliacija užtikrinama projektuojant vieną tūrinį stoglangį, du Velux tipo stoglangius ir du nedidelius (50 cm x 110 cm) langus, buvusių vėdinimo angų vietose, ugniasienėje. Tūrinis stoglangis projektuojamas atsižvelgiant į pastato stilistiką ir esamo stoglangio, Šnipiškių gatvės fasade, buvimą.



Esamas turinis stoglangis įrengtas nesivadovaujant palėpių ir stoglangių įrengimo vilniaus senamiesčio pastatuose rekomendacijomis.

Elementas nera organiškai įkomponuotas į fasadą ir neatitinka palėpių ir stoglangių įrengimo Vilniaus senamiesčio pastatuose rekomendacijų. Jo priklausomybė kitam savininkui nesudaro galimybės korektūroms.

Projektiniuose pasiūlymuose siūloma įrengti vieną tūrinį stoglangį pagrindiniam 21.6 kamdariui apšviesti. Stoglangio architektūrinė stilistika derinama prie pastato fasado. Tūrinio stoglangio vieta projektuojama laikantis vienos iš Šnipiškių g. fasado kompozicinių ašių - einančių per pastato kraštinių balkonų vidurį. Tūrinio stoglangio danga- skarda tokios pačios spalvos, kaip pastato čerpinis stogas ir esami skardiniai stogo elementai.

Kambarių 21.7 ir 21.9 apšvietimui projektuojami Velux tipo stoglangiai (98 cm x160 cm) pridengti stogo spalvos žaliuzėmis. Šnipiškių g. pusės stoglangio vieta- ant žemiau esančio trečio aukšto lango ašies.

Siekiant ateityje išlaikyti vieningą fasado kompoziciją, priešingoje pastato pusėje esančių pastogės patalpų savininkams –šiuo metu tvarkomi dokumentai, rekomenduojama įrenginėjamų pastogėje patalpų apšvietimą spręsti laikantis tų pačių komponavimo principų. Brėžiniuose ir vizualizacijose rodomi ir perspektyviniai stoglangiai.

Pastogės patalpa ribojasi su ugniasiene, kurioje yra dvi apvalios pastogės patalpų ventiliacijos angos. Pastato renovacijos metu, ventiliacijos angos buvo sumažintos ir pakeista jų forma. Pritaikant patalpas gyvenamajai paskirčiai, ventiliacijos angų vietoje projektuojami du nedideli langai (50x 110 cm) atkartojantys buvusią angų formą- stačiakampis su trikampi formos sąrama.



Pastogės vėdinimo angos iki pastato renovacijos

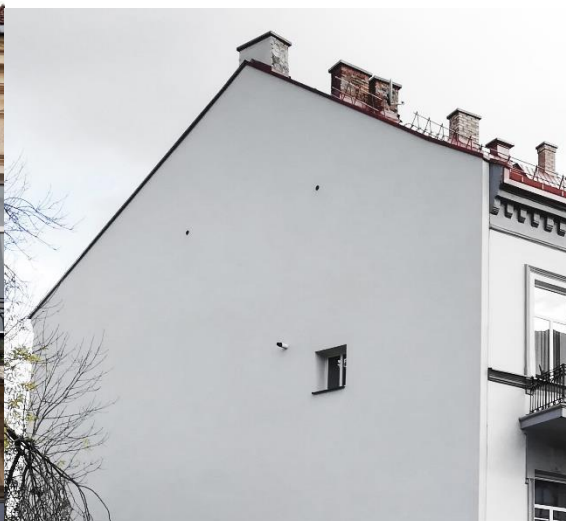

Pastogės vėdinimo angos po renovacijos

Atlikus projektinių pasiūlymų viešinimo procedūrą ir gavus Vilniaus miesto savivaldybės, bei Kultūros paveldo departamento pritarimus projektiniams pasiūlymams, rengiamas techninis projektas su sprendinių detalizacija.

Projektas rengiamas vadovaujantis: paveldo teritorijos (apsaugos zonos) specialiaisiais reikalavimais, laikantis galiojančių statybos reglamentų, taip pat statybos, sveikatos, higienos ir priešgaisrinės saugos normų bei taisyklių.

Paveldosaugos dalis

Pastatas, daugiabutis gyvenamasis namas, kurio pastogėje projektuojamos gyvenamosios patalpos, paveldosaugos požiūriu nėra saugomas.

Projektinių pasiūlymų sprendiniais esamų konstrukcijų stogo formos, aukštis, stogo danga - nekeičiami. Pastato pastogės gyvenamojoje dalyje, jau yra įrengtų tūrinių stoglangių, nesilaikant Vilniaus senamiesčio palėpių įrengimo taisyklių. Naujai projektuojami tūriniai stogo langai maksimaliai priderinami prie fasado, vadovaujantis Vilniaus senamiesčio palėpių įrengimo taisyklių rekomendacijomis.

Projektinių pasiūlymų sprendiniais artimiausia supanti aplinka, kultūrinio kraštovaizdžio autentiškumas - Vilniaus senojo miesto ir priemiesčių archeologinė vietovė 25504, pažeisti nebus. Kapitalinio remonto metu numatomi planiniai ir vizualiniai pakeitimai bei numatomi darbai neturės neigiamos įtakos kultūros vertybių registre įvardintoms teritorijų vertingosioms savybėms.

Inžinerinis aprūpinimas

Pastogės patalpų inžinerinis aprūpinimas sprendžiamas prisijungiant prie esamų bute inžinerinių komunikacijų.

Konstrukcijų dalis

Projektinių pasiūlymų sprendiniai numato:

Stogo konstrukcijų keitimą ar/ir stiprinimą į to paties tipo medines konstrukcijas, įrengiant tūrinį stoglangį į Šnipiškių gatvės pusę. Laikančios konstrukcijos medinės, ramstinės, besiremiančios į mūrlotą ir laikančios santvaras.

Numatomi buto techniniai rodikliai:

Trečiame aukšte- 49,30 m²

Pastogėje-56,89 m²

Bendras buto plotas- 106,19 m²

PV A. Samukienė

dy

Lyp. Nr. 20-268
PAVELDOSAUGINIU
POŽIŪRIU PATIKRINTA

Vilniaus miesto savivaldybės administracijos
Vyriausiojo miesto architekto skyriaus
Kultūros paveldo apsaugos poskyrio
vyriausioji specialistė

Rita Navalinskienė

20 20-01.07

[Handwritten signature]

PAGRINDINIŲ NORMATYVINIŲ DOKUMENTŲ SĄRAŠAS

ĮSTATYMAI:

LR statybos įstatymas (1996 m. Kovo 19 d. Nr. 1-1240)

LR nekilnojamojo kultūros paveldo apsaugos įstatymas (Žin., 2004, Nr. 153-5571)

STATYBOS TECHNINIAI REGLAMENTAI:

STR 1.01.01:2005 Kultūros paveldo statinio tvarkomųjų statybos darbų reglamentai

STR 1.01.08:2002 Statinio statybos rūšys

STR 1.01.03:2017 Statinių klasifikavimas

STR 1.04.04:2017 Statinio projektavimas, projekto ekspertizė

STR 2.02.01:2004 Gyvenamieji pastatai

STR 2.01.01(2):1999 Esminiai statinio reikalavimai. Gaisrinė sauga

STR 2.01.01(3):1999 Esminiai statinio reikalavimai. Higiena, sveikata, aplinkos apsauga

STR 1.05.01:2017 Statybą leidžiantys dokumentai. Statybos užbaigimas. Statybos sustabdymas

STR 1.14.01:1999 Pastatų ployų ir tūrių skaičiavimo tvarka

PAVELDOSAUGOS TECHNINIAI REGLAMENTAI:

PTR 3.06.01:2014 Kultūros paveldo tvarkybos darbų projektų rengimo taisyklės



FOTO FIKSACIJA FF



PROJEKTUOJAMŲ PATALPŲ VIETA PASTATE

PASTABOS:

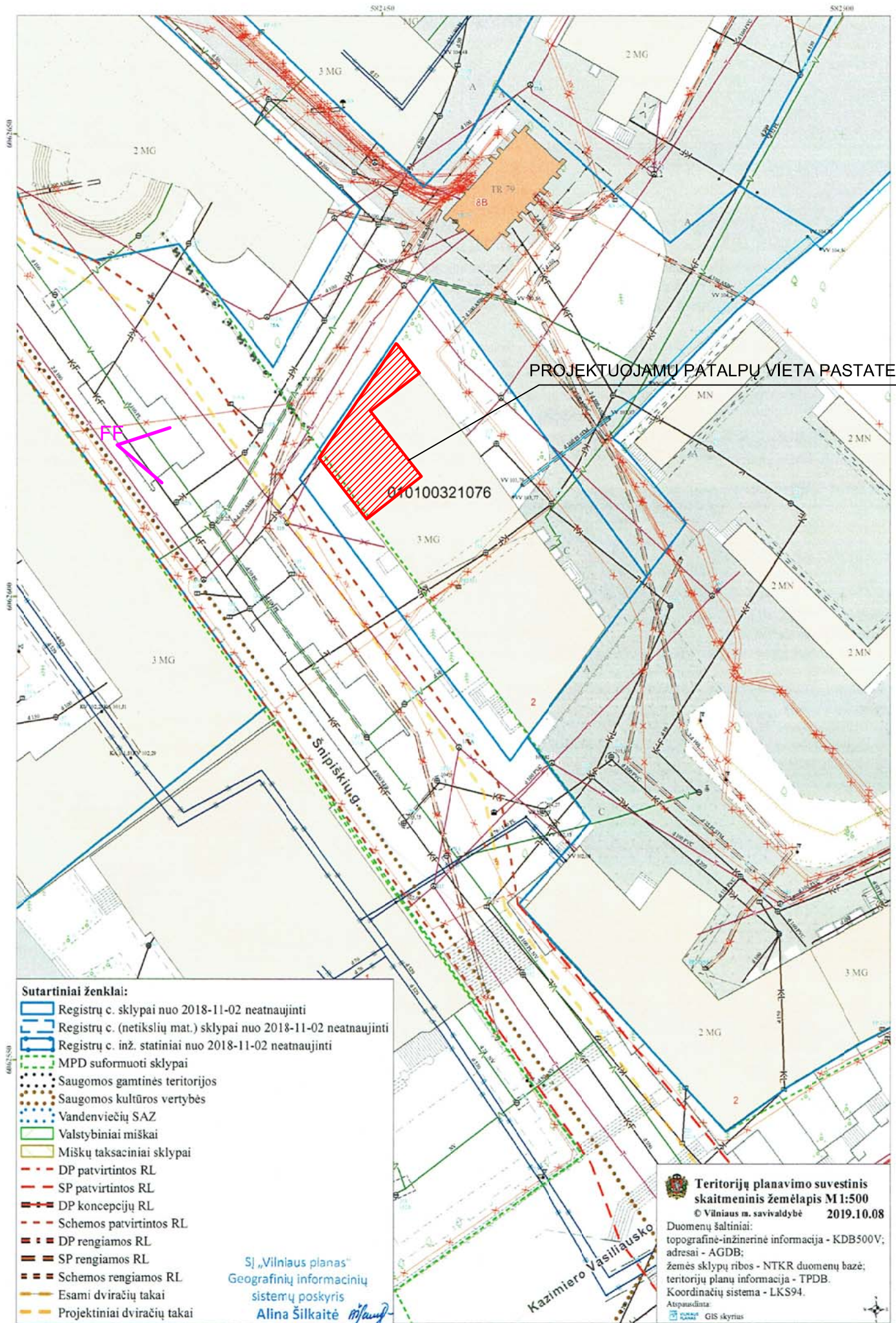
- ŽEMĖS SKLYPAS SUFORMUOTAS.
- NAUJŲ LAUKO INŽINERINIŲ TINKLŲ PRIVEDIMAS PRIE PASTATO NEPROJEKTUOJAMAS.
- ŽEMĖS DARBAI NEATLIEKAMI

| | | | | | | |
|----------------------|--|--------------|--------------------|------|---|-------|
| Projekto kalba: | PROJEKTAVIMO FIRMA "ARCHIVOLTAS" | | | | Dauglabučio gyvenamojo namo Šnipiškų g. 2 kapitalinis remontas keičiant negyvenamos pastogės dalies paskirtį į gyvenamąją ir sujungiant su butu nr. 21, Šnipiškų g. 2-21, Vilniaus m. Vilniaus senamiestis -u.o.k.16073, Vilniaus senojo miesto ir priemiesčių archeologinė vietovė (k.25504) | |
| LT | Universiteto g. Nr.4, Vilnius Tel. 260 93 89, mob. 8 687 21 632 | | | | | |
| 090 (AM) 3243 (KPD) | PV | A. SAMUKIENĖ | <i>[Signature]</i> | 2019 | KAPITALINIS REMONTAS PROJEKTINIAI PASIŪLYMAI | |
| 1978 (AM) 3233 (KPD) | Arch. | V. ŠIAULYS | <i>[Signature]</i> | 2019 | | |
| Etapas: | | | | | SKLYPO PLANAS SU FOTO FIKSACIJA M 1:500 | Laida |
| PP | Statytojas: | I. B. | A 2019 - 68 PP | | | 0 |
| | | | | | Lapas | Lapų |
| | | | | | SP-1 | |

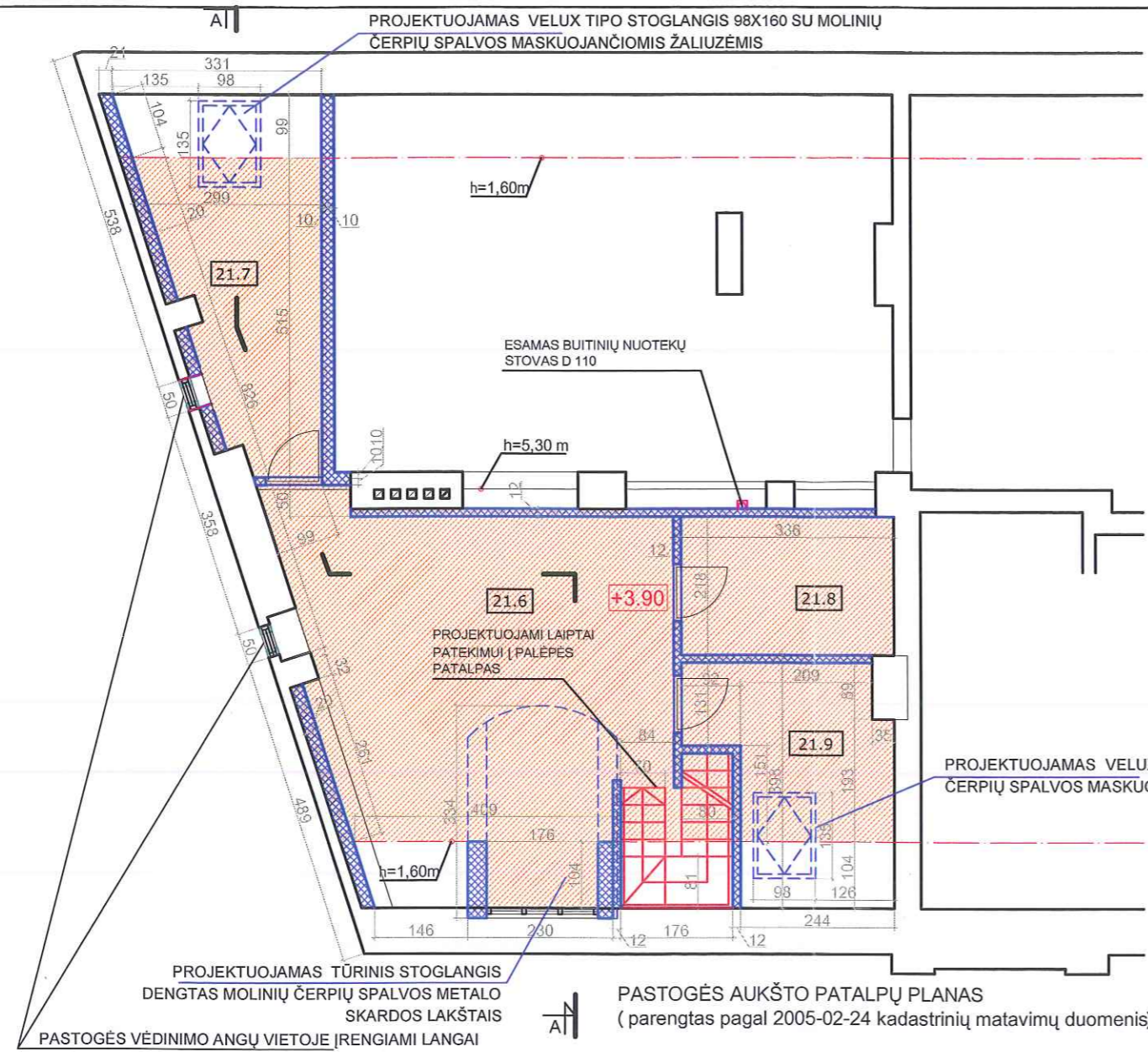

PASTOGĖS AUKŠTO PATALPŲ PLANAS
(parengtas pagal 2005-02-24 kadastrinių matavimų duomenis)

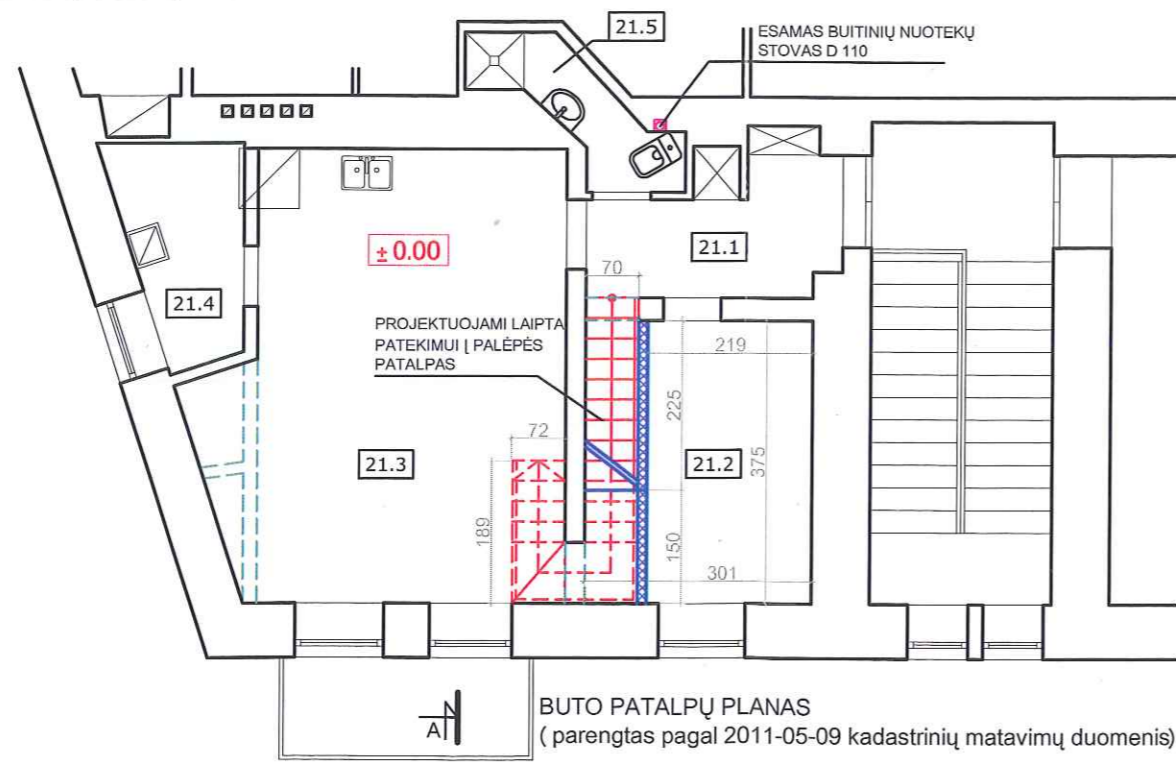

BUTO PATALPŲ PLANAS
(parengtas pagal 2011-05-09 kadastrinių matavimų duomenis)

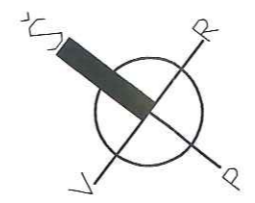

| PASTOGĖS EKSPLIKACIJA: | | m ² |
|------------------------|--------------------|----------------|
| 21.6 | Kambarys | 31.10 |
| 21.7 | Kambarys | 10.70 |
| 21.8 | Sanitarinis mazgas | 7.32 |
| 21.9 | Kambarys | 7.77 |
| VISO : | | 56.89 |

| SUTARTINIAI ŽYMĖJIMAI | |
|-----------------------|---|
| | ATIDALINAMA IŠ BENDROSIOS DALINĖS NUOSAVYBĖS 61,14 m ² PLOTO PATALPA A-1 |
| | PROJEKTUOJAMOS PERTVAROS |
| | GRIAUNAMOS PERTVAROS |

PASTABA: visus matmenis tikslinti vietoje

Rp. Nr. 20-268
PAVELDOSAUGINIU
POŽIŪRIU PATIKRINTA
Vilniaus miesto savivaldybės administracijos
Vyriausiojo miesto architekto skyriaus
Kultūros paveldo apsaugos poskyrio
vyriausioji specialistė
Rita Navalinskienė
20-01-07

| BUTO NR. 3 EKSPLIKACIJA: | | m ² |
|--------------------------|--------------------------|----------------|
| 21.1 | Prieškambaris-koridorius | 5.89 |
| 21.2 | Kambarys | 9.44 |
| 21.3 | Kambarys - virtuvė | 26.74 |
| 21.4 | Pagalbinė patalpa | 4.36 |
| 21.5 | Sanitarinis mazgas | 2.87 |
| VISO | | 49.30 |

| | | | | | | |
|-------------------------|--|-------------------|--|--|--|------------|
| Projekto kalba: | PROJEKTAVIMO FIRMA "ARCHIVOLTAS" | | | Daugiabučio gyvenamojo namo Šnipiškių g. 2 kapitalinis remontas keičiant negyvenamos pastogės dalies paskirtį į gyvenamąją ir sujungiant su butu nr. 21, Šnipiškių g. 2-21, Vilniaus m. Vilniaus senamiestis - u.o.k.16073, Vilniaus senojo miesto ir priemiesčių archeologinė vietovė (k.25504) | | |
| LT | Universiteto g. Nr.4, Vilnius Tel. 260 93 89, mob. 8 687 21 632 | | | | | |
| 090 (AM) 3243 (KPD) | PV | A. SAMUKIENĖ | | 2019 | KAPITALINIS REMONTAS PROJEKTINIAI PASIŪLYMAI | |
| 1978 (AM) 3233 (KPD) | Arch. | V. ŠIAULYS | | 2019 | | |
| Etapas: | | Statytojas: I. B. | | | BUTO NR. 21 IR PASTOGĖS DALIES PLANAI M 1:100 | Laida 0 |
| PP | A 2019 - 68 - PP | | | Lapas SA-1 | Lapų | |

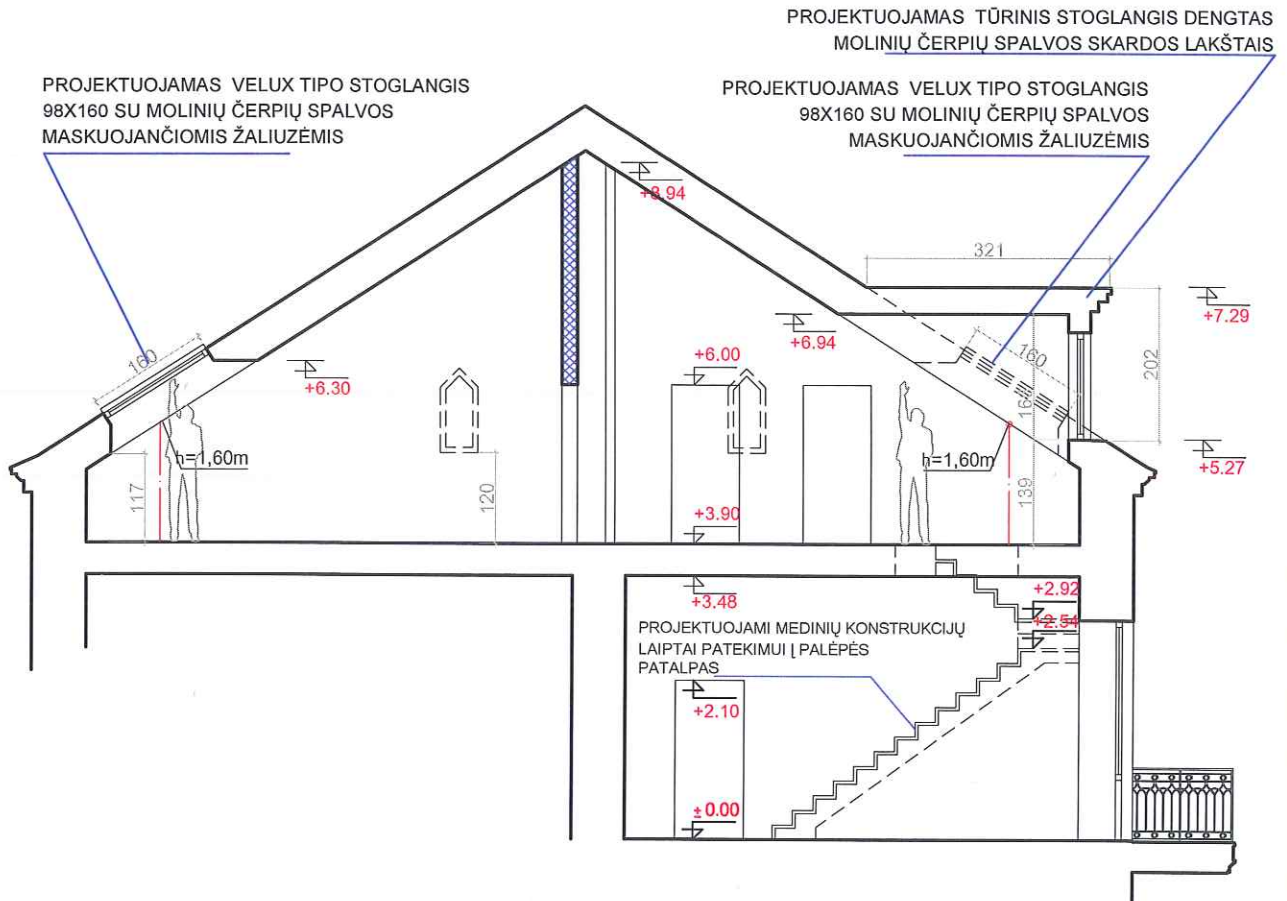

PJŪVIS A-A M 1:100

Rita Navalinckienė
20-20-268

PAVELDOSAUGINTŲ
POŽIŪRIŲ PATIKRINI.

Vilniaus miesto savivaldybės administracijos
Vyriausiojo miesto architekto sk.
Kultūros paveldo apsaugos poskylis
vyriausioji specialistė

Rita Navalinckienė

20-20-268

| | | | | | |
|-------------------------|--|--------------|--------------------|------|---|
| Projekto kalba: | PROJEKTAVIMO FIRMA "ARCHIVOLTAS" Universiteto g. Nr.4, Vilnius Tel. 260 93 89, mob. 8 687 21 632 | | | | Daugiabučio gyvenamojo namo Šnipiškių g. 2 kapitalinis remontas keičiant negyvenamos pastogės dalies paskirtį į gyvenamąją ir sujungiant su butu nr. 21, Šnipiškių g. 2-21, Vilniaus m. Vilniaus senamiestis -u.o.k.16073, Vilniaus senojo miesto ir priemiesčių archeologinė vietovė (k.25504) |
| LT | | | | | |
| 090 (AM) 3243(KPD) | PV | A. SAMUKIENĖ | <i>[Signature]</i> | 2019 | KAPITALINIS REMONTAS PROJEKTINIAI PASIŪLYMAI |
| 1978 (AM) 3233 (KPD) | Arch. | V. ŠIAULYS | <i>[Signature]</i> | 2019 | |
| | | | | | |
| | | | | | PJŪVIS A-A M 1:100 |
| | | | | | Laida 0 |
| Etapas: | Statytojas: I. B. | | | | A 2019 - 68 - PP |
| PP | | | | | |
| | | | | | Lapų |

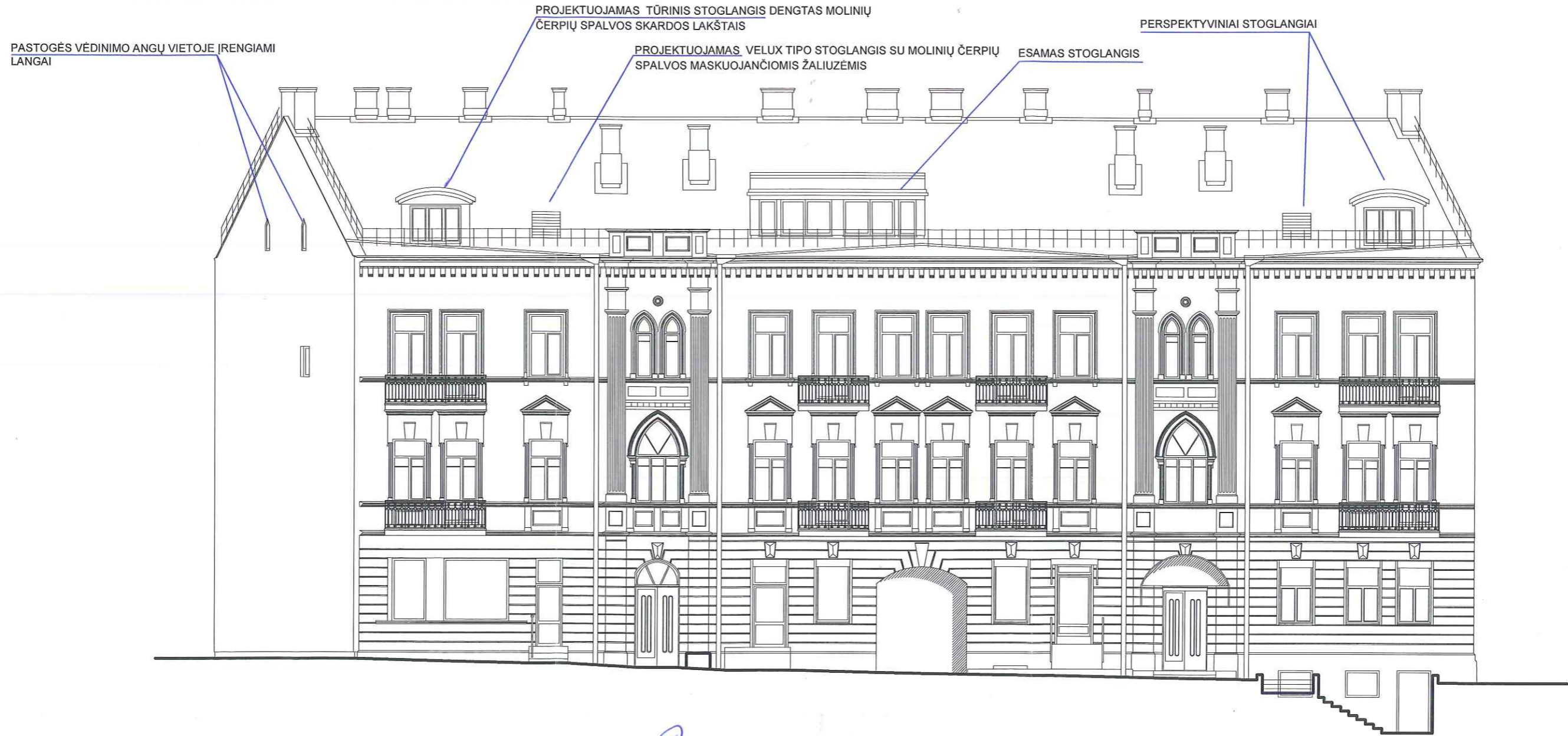

Lyp Nr. 20-268

PAVELDOSAUGINI
POŽIŪRIU PATIKRINTA
Vilniaus miesto savivaldybės administracija
Vyriausiojo miesto architekto skyriaus
Kultūros paveldo apsaugos poskyrio
vyriausioji specialistė

Rita Navalinskienė
2020-01-07

| | | | | | |
|-------------------------|--|--------------|--------------------|------|--|
| Projekto kalba: | PROJEKTAVIMO FIRMA "ARCHIVOLTAS" | | | | Daugiabučio gyvenamojo namo Šnipiškių g. 2 kapitalinis remontas keičiant negyvenamos pastogės dalies paskirtį į gyvenamąją ir sujungiant su butu nr. 21, Šnipiškių g. 2-21, Vilniaus m. Vilniaus senamiestis - u.o.k.16073, Vilniaus senojo miesto ir priemiesčių archeologinė vietovė (k.25504) |
| LT | Universiteto g. Nr.4, Vilnius Tel. 260 93 89, mob. 8 687 21 632 | | | | |
| 090 (AM) 3243 (KPD) | PV | A. SAMUKIENĖ | <i>[Signature]</i> | 2019 | KAPITALINIS REMONTAS PROJEKTINIAI PASIŪLYMAI |
| 1978 (AM) 3233 (KPD) | Arch. | V. ŠIAULYS | <i>[Signature]</i> | 2019 | |
| | | | | | ŠNIPIŠKIŲ G. FASADAS SU PROJEKTUOJAMAIS STOGLANGIAIS M 1:150 |
| Etapas: | | | | | Laida |
| Statytojas: I. B. | | | | | 0 |
| PP | | | | | Lapas |
| A 2019 - 68 PP | | | | | Lapų |
| | | | | | SA-3 |

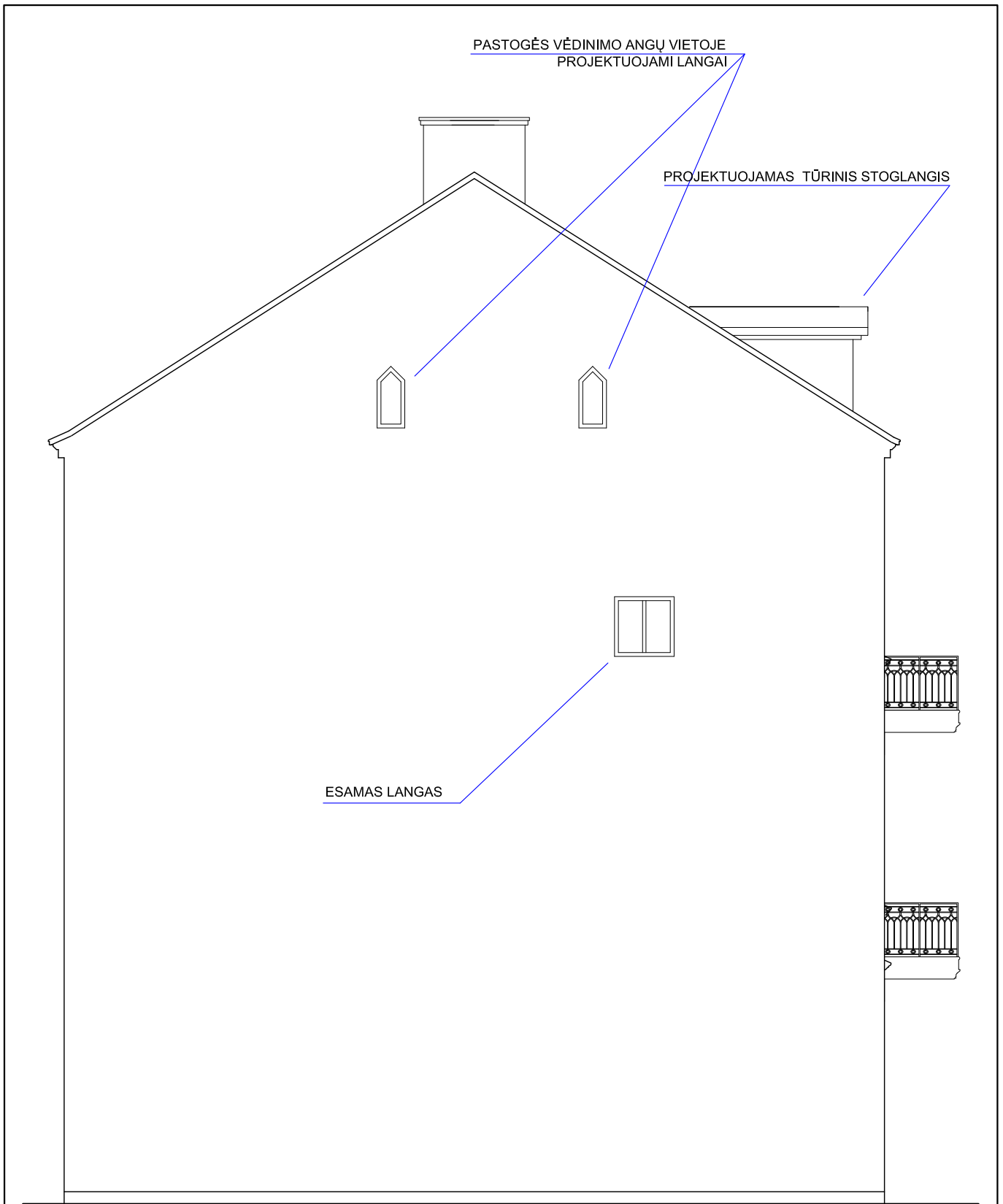

| | | | | | | | |
|-------------------------|--|--------------|--------------------|------|---|--|-------|
| Projekto kalba: | PROJEKTAVIMO FIRMA "ARCHIVOLTAS" | | | | Daugiabučio gyvenamojo namo Šnipiškių g. 2 kapitalinis remontas keičiant negyvenamos pastogės dalies paskirtį į gyvenamąją ir sujungiant su butu nr. 21, Šnipiškių g. 2-21, Vilniaus m. Vilniaus senamiestis -.u.o.k.16073, Vilniaus senojo miesto ir priemiesčių archeologinė vietovė (k.25504) | | |
| LT | Universiteto g. Nr.4, Vilnius Tel. 260 93 89, mob. 8 687 21 632 | | | | | | |
| 090 (AM) 3243(KPD) | PV | A. SAMUKIENĖ | <i>[Signature]</i> | 2019 | KAPITALINIS REMONTAS PROJEKTINIAI PASIŪLYMAI | | |
| 1978 (AM) 3233 (KPD) | Arch. | V. ŠIAULYS | <i>[Signature]</i> | 2019 | | | |
| | | | | | FASADAS- UGNIASIENĖ | | Laida |
| | | | | | M 1:150 | | 0 |
| Etapas: | Statytojas: I. B. | | | | A 2019 - 68 - PP | | Lapas |
| PP | | | | | | | SA-4 |

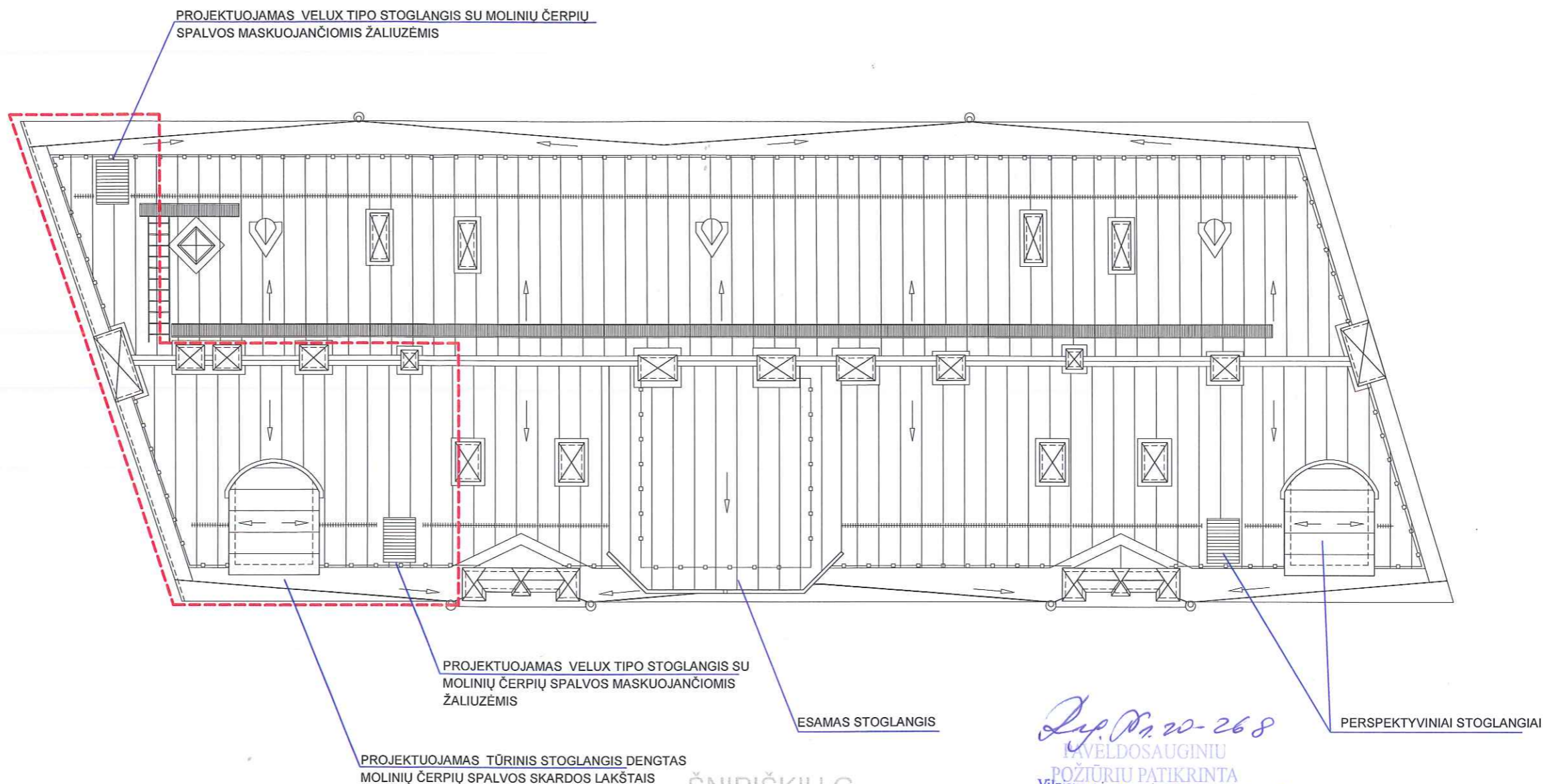
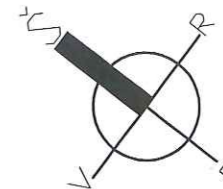

PROJEKTUOJAMAS VELUX TIPO STOGLANGIS SU MOLINIŲ ČERPIŲ SPALVOS MASKUOJANČIOMIS ŽALIUZĖMIS

PROJEKTUOJAMAS VELUX TIPO STOGLANGIS SU MOLINIŲ ČERPIŲ SPALVOS MASKUOJANČIOMIS ŽALIUZĖMIS

ESAMAS STOGLANGIS

PERSPEKTYVINIAI STOGLANGIAI

PROJEKTUOJAMAS TŪRINIS STOGLANGIS DENGTAIS MOLINIŲ ČERPIŲ SPALVOS SKARDOS LAKŠTAIS

ŠNIPIŠKIŲ G.

Rita Navalinskienė
2020-01-07

PAVELDOSAUGINIU
POŽIŪRIU PATIKRINTA
Vilniaus miesto savivaldybės administracijos
Vyriausiojo miesto architekto skyriaus
Kultūros paveldo apsaugos poskyrio
vyriausioji specialistė

Rita Navalinskienė
2020-01-07

SUTARTINIAI ŽYMĖJIMAI:



PROJEKTUOJAMOS PASTOGĖS RIBA

| | | | | | |
|-------------------------|--|--------------|--------------------|---|---|
| Projekto kalba: | PROJEKTAVIMO FIRMA "ARCHIVOLTAS" | | | Daugiabučio gyvenamojo namo Šnipiškių g. 2 kapitalinis remontas keičiant negyvenamos pastogės dalies paskirtį į gyvenamąją ir sujungiant su butu nr. 21, Šnipiškių g. 2-21, Vilniaus m. | |
| LT | Universiteto g. Nr.4, Vilnius Tel. 260 93 89, mob. 8 687 21 632 | | | Vilniaus senamiestis - u.o.k.16073, Vilniaus senojo miesto ir priemiesčių archeologinė vietovė (k.25504) | |
| 090 (AM) 3243 (KPD) | PV | A. SAMUKIENĖ | <i>[Signature]</i> | 2019 | KAPITALINIS REMONTAS PROJEKTINIAI PASIŪLYMAI |
| 1978 (AM) 3233 (KPD) | Arch. | V. ŠIAULYS | <i>[Signature]</i> | 2019 | |
| | | | | STOGO PLANAS M 1:150 | |
| | | | | Laida 0 | |
| Etapas: | Statytojas: I. B. | | | Lapas Lapų | |
| PP | | | | A 2019 - 68 PP SA-5 | |



| | | | | | | | |
|---|--|--------------|--------------------|------|--|-------|------|
| Projekto kalba: | PROJEKTAVIMO FIRMA "ARCHIVOLTAS" | | | | Dauglabučio gyvenamojo namo Šnipiškių g. 2 kapitalinis remontas keičiant negyvenamos pastogės dalies paskirtį į gyvenamąją ir sujungiant su butu nr. 21, Šnipiškių g. 2-21, Vilniaus m. Vilniaus senamiestis -u.o.k.16073, Vilniaus senojo miesto ir priemiesčių archeologinė vietovė (k.25504) | | |
| LT | Universiteto g. Nr.4, Vilnius Tel. 260 93 89, mob. 8 687 21 632 | | | | | | |
| 090 (AM) 3243 (KPD) | PV | A. SAMUKIENĖ | <i>[Signature]</i> | 2019 | | | |
| 1978 (AM) 3233 (KPD) | Arch. | V. ŠIAULYS | <i>[Signature]</i> | 2019 | KAPITALINIS REMONTAS PROJEKTINIAI PASIŪLYMAI | | |
| VIZUALIZACIJA. VAIZDAS NUO ŠNIPIŠKIŲ GATVĖS | | | | | | Laida | |
| Etapas: | | | | | A 2019 - 68 PP | Lapas | Lapų |
| PP | Statytojas: I. B. | | | | | | |