

Projektuotojas

Projekto stadija

Kategorija

Komplekso Nr.

Projekto pavadinimas

Statytojas

Tomas

Dalis

Direktorius

Projekto vadovas

UAB „City projects“,
į. k.: 300632063,
Švitrigailos g. 11C (II aukštas),
Vilnius, LT – 03228.
Tel./faksas: (5) 2757477



CITY
projects

PROJEKTINIAI PASIŪLYMAI

YPATINGAS

CP 18-05

**SANDĖLIAVIMO PASKIRTIES PASTATO (7.9) ALSAKIŲ G. 3, VILNIAUS M.,
STATYBOS IR GAMYBOS PASKIRTIES PASTATO (7.8) LENTVARIO G. 146,
VILNIAUS M. REKONSTRAVIMO PROJEKTAS**



UAB "AMALVA"

I

BD (BENDROJI)

TADAS KIALLO

Vardas Pavardė

AURIMAS DAUNORAVIČIUS, A1938

Vardas Pavardė, Atestato Nr.

UAB "Amalva" direktorė

Tvirtinu: Daugė Šimkūnienė

[Signature] parašas

[Signature] parašas



2019

PROJEKTINIŲ PASIŪLYMŲ BYLOS TEKSTINIŲ DOKUMENTŲ ŽINIARAŠTIS

Dokumento žymuo	Lapų sk.	Laida	Dokumento pavadinimas	Pastabos
	1	0	Antraštinis lapas	
CP-18-05-PP-BD.DZ	1	0	Statinio projekto dalies sudėties žiniaraštis	
CP-18-05-PP-BD.AR	8	0	Aiškinamasis raštas	

PROJEKTINIŲ PASIŪLYMŲ BYLOS BRĖŽINIŲ ŽINIARAŠTIS

CP-18-05-PP-LVN.B-01	1	0	Suvestinis inžinerinių tinklų planas M 1:500	
CP-18-05-PP-SP.B-01	1	0	Situacijos planas M 1:1000	
CP-18-05-PP-SP.B-02	1	0	Sklypo planas M 1:500	
CP-18-05-PP-SA.B-01	1	0	Pirmo aukšto planas M 1:200	
CP-18-05-PP-SA.B-02	1	0	Antresolės planas M 1:200	
CP-18-05-PP-SA.B-03	1	0	Fasadai M 1:250	
CP-18-05-PP-SA.B-04	1	0	Pjūviai 1-1, 2-2, 3-3, 4-4	
CP-18-05-PP-SA.B-05	1	0	Vizualizacija	
CP-18-05-PP-SA.B-06	1	0	Vizualizacija	
CP-18-05-PP-SA.B-07	1	0	Vizualizacija	
CP-18-05-PP-SA.B-08	1	0	Pastatų sublokavimo mazgas ašyse S-1	

0	2019	Viešininimui		
Laida	Data	Laidos statusas, Keitimo priežastis (jei taikoma)		
Atestato Nr.	Projektuotojas: 	VILNIUS LT 03228 TEL.: +370 616 85534 info@cityprojects.lt; www.cityprojects.lt ŠVITRIGAILOS G. 11C (2 aukštas)	PROJEKTO PAVADINIMAS: Sandėliavimo paskirties pastato (7.9) Alsakių g. 3, Vilniaus m., statybos ir gamybos paskirties pastato (7.8) Lentvario g. 146, Vilniaus m., rekonstravimo projektas	
A1938	PV	A. Daunoravičius		STATINIO NUMERIS IR PAVADINIMAS: Sandėliavimo paskirties pastatas (7.9)
				DOKUMENTO PAVADINIMAS: Dokumentų sudėties žiniaraštis
				Laida 0
LT	UAB „AMALVA“		DOKUMENTO ŽYMUO: CP-18-05-PP-BD.DZ	Lapas 1
				Lapų 1

1. STATINIO PROJEKTO BENDRI DUOMENYS

Sklypų vieta	Lentvario g. 146, Vilniaus m. Žemės sklypo kad. Nr.: 0101/0165:2223 Vilniaus m. k.v. Žemės sklypo un. Nr.: 4400-5229-7393 Alsakių g. 3, Vilniaus m. Žemės sklypo kad. Nr.: 0101/0165:923 Vilniaus m. k.v. Žemės sklypo un. Nr.: 4400-1654-7325
Statinio statybos rūšis	Nauja statyba
Statinio naudojimo paskirtis	Sandėliavimo paskirties pastatai (7.9)
Statinio kategorija	Ypatingas
Kultūros paveldo vertybės	Projektuojamo pastato sklype ir jos gretimybėse kultūros paveldo vertybių nėra
Statinio grupė	P.2.3 Sandėliavimo paskirties
Atsparumo ugniai laipsnis	I

2. STATYBOS SKLYPO APRAŠYMAS

Pastatas projektuojamas sklypuose adresu Lentvario g. 146, Vilniaus m., sklypo plotas 74105 m² ir Alsakių g. 3, Vilniaus m., sklypo plotas 36659 m².

Abu sklypai nuosavybės teise priklauso UAB „Amalva“. Lentvario g. 146 žemės sklypo naudojimo būdas – pramonės ir sandėliavimo objektų teritorija; Alsakių g. 3 žemės sklypo naudojimo būdas – pramonės ir sandėliavimo objektų teritorija.

Lentvario g. 146 sklype esantys statiniai:

- Gamybos paskirties pastatas (un. Nr. 4400-1969-0916);
- Kiti inžineriniai statiniai.

Alsakių g. 3 sklype esantys statiniai:

- Esamų pastatų sklype nėra;

0	2019	Viešinimui		
Laida	Data	Laidos statusas, Keitimo priežastis (jei taikoma)		
Atestato Nr.	Projektuotojas:	VILNIUS LT 03228 TEL.: +370 616 85534 info@cityprojects.lt; www.cityprojects.lt ŠVITRIGAILOS G. 11C (2 aukštas)	PROJEKTO PAVADINIMAS: Sandėliavimo paskirties pastato (7.9) Alsakių g. 3, Vilniaus m., statybos ir gamybos paskirties pastato (7.8) Lentvario g. 146, Vilniaus m., rekonstravimo projektas	
A1938	PV	A. Daunoravičius		STATINIO NUMERIS IR PAVADINIMAS: Sandėliavimo paskirties pastatas (7.9)
				DOKUMENTO PAVADINIMAS: Aiškinamasis raštas
				Laida 0
LT	UAB „AMALVA“		DOKUMENTO ŽYMUO: CP-18-05-PP-BD.AR	Lapas 1
				Lapų 8

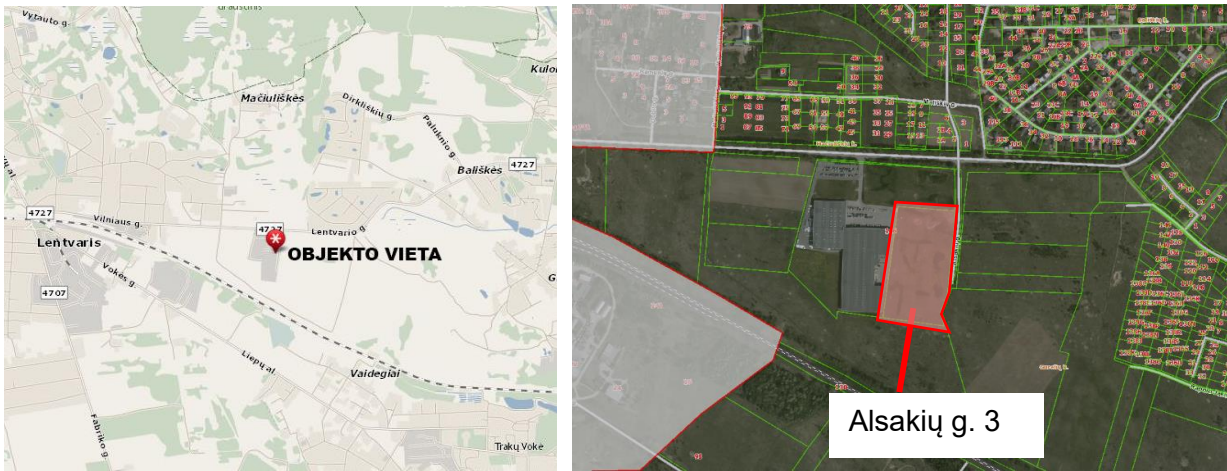

1 pav. Esamos situacijos schema

Sprendiniai atlikti vadovaujantis patvirtintu sklypo detaliuoju planu. Nagrinėjami sklypai yra Alsakių g. 3, Vilniaus m. (skl. Un. Nr. 4400-1654-7325) ir Lentvario g. 146 (skl. Un. Nr.4400-5229-7393). Kadangi dalis projektuojamo pastato numatoma Lentvario g. 146 sklypo servitutinėje dalyje, detaliojo plano koregavimas numatomas techninio projekto rengimo metu.

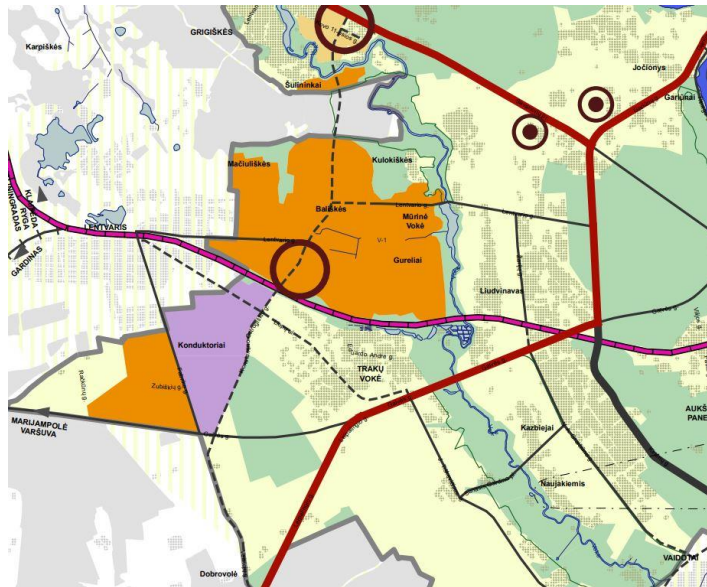

2 pav. Vilniaus miesto savivaldybės teritorijos bendrojo plano iki 2015 metų ištrauka

Pagal patvirtintą Vilniaus miesto savivaldybės teritorijos bendrąjį planą planuojamas sklypas patenka į naujos integruotų funkcijų ekstensyvios plėtros teritorijos (UI < 0,8) teritoriją.

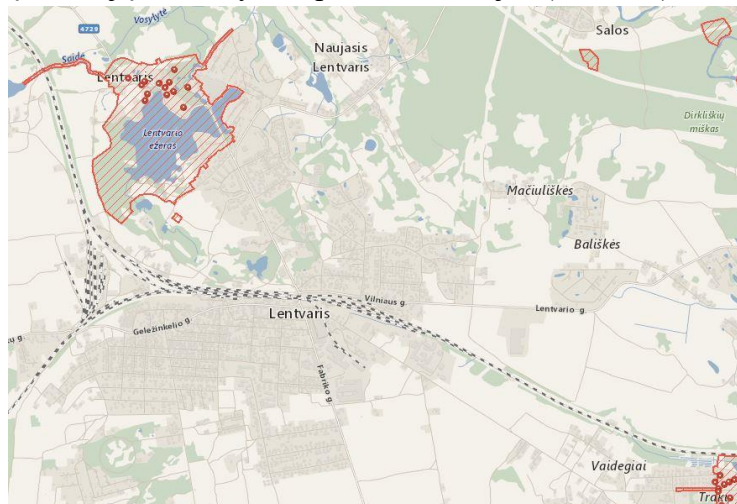

3 pav. Ištrauka iš Kultūros paveldo registro

CP-18-05-PP-BD.AR	LAPAS	LAPŲ	LAIDA
	2	8	0

Rekonstruojamo pastato sklype ir jos gretimybėse kultūros paveldo vertybių nėra.

Projektuojamo sandėliavimo paskirties pastato absoliutinė altitudė yra $\pm 0.00=158,25$, projektuojamas pastato aukštis 9,0 metrai, t.y. nuo absoliutinės altitudės 167,25. Šie sprendiniai atitinka Detalų planą, kuriame nurodytas leistinas pastatų aukštis 16,0 m.

Projektuojamas pastatas savo struktūra ir aukštingumu įsilieja į esamą teritoriją.

Projektuojamo sandėliavimo pastato sklype (Alsakių g. 3) šiuo metu nėra jokių pastatų. Sklypo reljefas nelygus – žemės paviršiaus reljefo perkritis svyruoja nuo 160,00 iki 154,82 m, žemėjant altitūdei pietryčių pusės link. Sklypas pietinėje ir rytinėje pusėje su valstybine žeme, kurioje nesuformuoti sklypai. Šiaurės vakarų pusėje sklypo peraukštėjimas svyruoja nuo 159,11 iki 155,50 m. Pietvakarinėje pusėje sklypo reljefas kinta nuo 160,00 iki 154,82 m. Rytinėje pusėje sklypo reljefas kinta nuo 155,50 iki 155,00. Šiaurinėje pusėje sklypo reljefas kinta nuo 159,11 iki 160,00.

3. SKLYPO PLANO SPRENDINIAI.

Lengvųjų automobilių patekimui į sklypą numatomas iš Lentvario g. per Lentvario g. 146 sklypą (unik. Nr – 4400-5229-7393), priklausantį UAB „Amalva“.

Sklype, sandėlio šiaurinėje pusėje, numatoma įrengti 40 m pločio asfaltbetonio aikštelę sunkiojo ir lengvojo transporto privažiavimui ir lengvųjų automobilių stovėjimo vietas. Prie iškrovimo zonos numatoma įrengti gelžbetoninę svorio paskirstymo plokštę.

Projektuojamoje asfaltbetonio aikštelėje numatomos 77 lengvųjų automobilių stovėjimo vietos. Neįgalųjų poreikiams užtikrinti numatomos skirti 3 automobilių stovėjimo vietos. Žmonių su negalia patekimas į pastatą numatomas per 5% nuolydžio pandusą, projektuojamą prie esamo gamybinio pastato.

Sunkiasvorio transporto judėjimas numatomas taip pat iš Lentvario r. per Lentvario g. 146 sklypą (unik. Nr – 4400-5229-7393). Numatomas sunkiojo transporto privažiavimas prie pastato ties jo šiauriniu fasadu, iškrovimo rampos projektuojamos 1,20 m aukštyje nuo žemės lygio.

Automobilių stovėjimo aikštelėje vidaus judėjimo kryptys paženklintos judėjimo krypties rodyklėmis.

Statybos metu kaimyninių sklypų naudotojai nepatogumų nepatirs, priėjimai ir privažiavimai nebus uždaryti, kaimyninių sklypų įvadiniai inžineriniai tinklai nebus paliesti. Naudojimo metu statinys neigiamos įtakos gretimoms teritorijoms neturės.

PŪV reikšmingo neigiamo poveikio atskiriems aplinkos komponentams, visuomenės sveikatai, saugomoms teritorijoms, kultūros paveldo objektams nesukels.

Projektuojamame sklype laikomasi ŽN (žmonės su negalia) reikalavimų. Išlaikomi takų išilginiai nuolydžiai ne didesni negu 5%, skersiniai nuolydžiai ne didesni negu 3%. Automobilių stovėjimo vietos suprojektuotos pagal STR 2.03.01:2001 „Statiniai ir teritorijos. Reikalavimai žmonių su negalia reikmėms“.

4. PROJEKTUOJAMAS PASTATAS, PAGRINDINĖS CHARAKTERISTIKOS, PASKIRTIS.

Projektuojamas pastatas vieno aukšto. Administracinės, buitinės patalpos – vieno aukšto su antresole bei technine erdve. Pirmame aukšte numatytos administracinės, sandėliavimo paskirties patalpos, krovinių priėmimo/rūšiavimo zona. Administracinėje dalyje projektuojami kabinetai darbuotojams, pasitarimų kambarys-virtuvėlė, sanitarinės patalpos. Pirmą aukštą su antresole ir technine erdve jungia laiptinė bei evakuaciniai metaliniai laiptai.

Administracinėje dalyje numatytas vienas įėjimas į laiptinę iš kurios patenkama į pastato pirmo aukšto patalpas, antresolę, techninę erdvę bei rūšį. Pirmajame aukšte patenkama į bendrą erdvę – koridorių pro kurį praėjus patenkama į darbo kabinetus, virtuvėlę – posėdžių kambarį bei san. mazgus.

CP-18-05-PP-BD.AR	LAPAS	LAPŲ	LAIDA
	3	8	0

Kitoje laiptinės pusėje – į kabinetą, kuriame numatytos darbo vietos. Numatytas išėjimas per laiptinę tiesiai į sandėliavimo patalpą.

Likusioje pastato pirmojo aukšto dalyje projektuojamos sandėliavimo paskirties patalpos, bei krovinių priėmimo/ rūšiavimo zona.

Antresolėje projektuojamos persirengimo patalpa, virtuvėlė sandėlio darbuotojams, dušinė, san. mazgas, valytojos patalpa bei pagalbinė patalpa.

Techninėje erdvėje numatytos techninės patalpos, skirtos inžineriniams įrenginiams. Patekimas ant stogo numatomas trimis metalinėmis dažytais kopėčiomis.

Iš viso antžeminėje pastato dalyje yra suprojektuota 9336,27 m² patalpų ploto. Aukščiausiai esančios (techninės erdvės) grindys nuo gaisrinio automobilio privažiavimo altitudės yra 6,15 metro aukštyje. Gaisrinis automobilis turi galimybę apvažiuoti aplink pastatą ir pasiekti visas pastato kraštines.

Projektuojamas pastatas I atsparumo ugniai laipsnio, sandėliavimo paskirties, jis visas sudaro vieną gaisrinį skyrių.

Esamos gamyklos sienų paviršius ir apdaila sutampa su naujai projektuojamo pastato sienų paviršiumi ir apdaila ašyse “B” ir “N”. Projektuojamo pastato aukštis sutampa su esamo pastato aukščiu, neviršija detalajame plane leidžiamo aukščio ir absoliutinės altitudės. Esamos gamyklos pirmo aukšto ir projektuojamo sandėlio pirmojo aukšto grindų lygis projektuojami vienoje altitudėje.

Fasadų apdaila- trisluoksnės fasadinės panelės “Sandwich” tipo, horizontalaus montavimo (kaip ir esamos gamyklos, prie kurios yra jungiamas naujai projektuojamas sandėlis), fasadinėse panelėse montuojami langai. Visi metalo gaminiai, langų rėmai, apskardinimai, durys ir kiti fasadų elementai numatomi tos pačios spalvos, kaip ir esamos gamyklos. Fasado apdailos pagrindinės spalvos – RAL 7035, RAL 7011, RAL 7016.

Pastato aukštis nuo žemės lygio – 10,20 m.

5. STATINIO KONSTRUKCIJŲ APRAŠYMAS

Pastato karkasas – rėmas su sijomis, pamatai - poliniai. Vidinių kolonų žingsnis 12,0x18,0. Sijos 6,0 ir 12,0m ilgio. Denginys - 18,0m ilgio STT tipo plokštės. Kraštinės kolonos dėstomos kas 6,0 m. Bendrą erdvinį pastovumą užtikrina ryšių sistema. Stogo standų diską užtikrina STT tipo plokštės, o vertikalūs pastato ryšiai ties išorinėmis kolonomis.

Sandėliavimo paskirties pastatą jungiant prie esamos gamyklos, dalis gamyklos pastato konstrukcijų bei fasadas esantis ašyje X yra demontuojami.

Gelžbetoninės kolonos kartu su trisluoksnėmis cokolinėmis plokštėmis bei trisluoksne fasadine „sandwich“ tipo siena (200 mm), esančios ašyje X yra demontuojamos. Taip pat demontuojamos dvitėjinės metalinės sijos (h=900 mm) ir ant jų besiremiančios gelžbetoninės surenkamos perdangos (denginys, h=200 mm). Nuo ašies X iki S ašies demontuojama bituminė ruloninė stogo danga (nuo ašies X iki S ašies) ir šlifuoto betono grindys.

6. REKONSTRAVIMO SPRENDINIAI

Sandėliavimo paskirties pastatą jungiant prie esamos gamyklos, dalis gamyklos pastato konstrukcijų bei fasadas esantis ašyje X yra demontuojami.

Gelžbetoninės kolonos (400x400 mm) kartu su trisluoksnėmis cokolinėmis plokštėmis bei trisluoksne fasadine „sandwich“ tipo siena (200 mm), esančios ašyje X yra demontuojamos. Taip pat demontuojamos dvitėjinės metalinės sijos (h=900 mm) ir ant jų besiremiančios gelžbetoninės surenkamos perdangos (denginys, h=200 mm). Nuo ašies X iki S ašies demontuojama bituminė ruloninė stogo danga (nuo ašies X iki S ašies) ir šlifuoto betono grindys. Trisluoksnėje fasadinėje „sandwich“ tipo sienoje esantys 10 langų taip pat demontuojami.

CP-18-05-PP-BD.AR	LAPAS	LAPŲ	LAIDA
	4	8	0

7. AUTOMOBILIŲ STOVĖJIMO VIETŲ SKAIČIAVIMAS

Automobilių stovėjimo vietų sklype poreikis skaičiuojamas vadovaujantis STR 2.06.04:2014 „Gatvės ir vietinės reikšmės keliai. Bendrieji reikalavimai“ 30 lentele. Sklype automobilių stovėjimo vietų minimalus poreikis:

- administracinės paskirties pastatai – 1 vieta 25 m² pagrindinio ploto
- sandėliavimo paskirties pastatai – 1 vieta 100 m² darbo patalpų ploto

Projektuojamo pastato sandėliavimo paskirties patalpų bendras plotas: 7228,81 m². Automobilių vietų poreikis: 72 vnt.

Projektuojamo pastato administracinės paskirties patalpų pagrindinis plotas: 125,21 m². Automobilių vietų poreikis: 5 vnt.

Bendras vietų poreikis: 77 vietų, iš jų 3 skirtos žmonėms su negalia (4% nuo bendro automobilių stovėjimo vietų skaičiaus).

Elektromobilių įkrovimo vietos numatytos prie suprojektuoto administracinio pastato UAB „Amalva“ pastatų komplekse.

Esamos gamyklos darbo patalpų plotas yra 25 087,62 m²:

Pat. Nr.	Darbo patalpų pavadinimas	Plotas, m ²
1	Gamybinė salė	12496,46
2	Sandėlis	1919,37
3	Sandėlininko patalpa	38,15
4	Sandėlininko patalpa	1,55
5	Sandėlininko patalpa	1,95
6	Sandėlininko patalpa	3,54
7	Sandėlininko patalpa	11,66
8	Suvirinimo baras	187,64
9	Suvirinimo baras	217,83
10	Suvirinimo baras	216,71
11	Suvirinimo baras	1255,18
12	Suvirinimo baras	169,40
13	Suvirinimo baras	19,55
14	Suvirinimo baras	31,89
15	Suvirinimo baras	51,58
16	Suvirinimo baras	3,76
17	Suvirinimo baras	3,14
18	Suvirinimo baras	6,08
19	Suvirinimo baras	11,16
20	Suvirinimo baras	36,51
21	Suvirinimo baras	31,62
22	Suvirinimo baras	30,19
23	Suvirinimo baras	29,85
24	Suvirinimo baras	46,48

CP-18-05-PP-BD.AR	LAPAS	LAPŲ	LAIDA
	5	8	0

25	Suvirinimo baras	19,57
26	Kabinetas	39,06
28	Kabinetas	38,69
29	Sandėlis	33,06
30	Sandėlis	29,99
36	Pagalbinė patalpa	57,66
39	Kabinetas	14,63
42	Apsaugos patalpa	10,63
62	Sandėliukas	4,90
65	Kabinetas	21,12
66	Kabinetas	16,86
69	Sandėlininko patalpa	26,40
70	Sandėlininko patalpa	9,45
71	Sandėlininko patalpa	7,27
73	Sandėlininko patalpa	11,61
74	Gamybin patalpa	4651,23
75	Pagalbinė patalpa	18,69
76	Pagalbinė patalpa	29,59
77	Pagalbinė patalpa	32,01
79	Sandėlis	1767,33
82	Sandėlininko patalpa	16,90
83	Sandėlininko patalpa	24,06
88	Apvalių ortakių gamybos baras	655,58
89	Gamybos baras	428,04
90	Pagalbinė patalpa	26,65
91	Pagalbinė patalpa	28,10
92	Pagalbinė patalpa	31,97
98	Pagalbinė patalpa	28,70
99	Pagalbinė patalpa	28,93
100	Pagalbinė patalpa	28,92
101	Galerija	128,77
Iš viso:		25087,62

Remiantis STR 2.06.04:2011 „Gatvės. Bendrieji reikalavimai“, gamybos ir pramonės paskirties pastatams taikomas minimalus automobilių stovėjimo vietų skaičius- 1 vieta 100 m² darbo patalpų ploto, todėl automobilių vietų poreikis 251 vnt. Esamas automobilių stovėjimo vietų skaičius- 260 vnt.

Bendras automobilių stovėjimo vietų skaičius, atsižvelgiant į naujai projektuojamo ir rekonstruojamo pastatų paskirtis yra **328 vnt.**, ir tai tenkina STR 2.06.04:2011 „Gatvės. Bendrieji reikalavimai“, kadangi poreikis yra 337 stovėjimo vietos.

CP-18-05-PP-BD.AR	LAPAS	LAPŲ	LAIDA
	6	8	0

8. TRUMPAS ENERGINIO NAUDINGUMO KLASĖS APRAŠYMAS

Pastato (jo dalies) energinio naudingumo klasė:	A+
Pastato (jo dalies) energijos vartojimo efektyvumo rodiklio skaičiuojamoji C1 vertė:	0,2465
Pastato (jo dalies) energijos vartojimo efektyvumo rodiklio skaičiuojamoji C2 vertė:	0,4790
Šiluminės energijos sąnaudos pastatui šildyti, kWh/(m ² ·metai):	20,13
Šiluminės energijos sąnaudos pastatui vėsinti, kWh/(m ² ·metai):	0,00
Šiluminės energijos sąnaudos karštam buitiniam vandeniui ruošti, kWh/(m ² ·metai):	10,16
Suminės elektros energijos sąnaudos, kWh/(m ² ·metai):	34,04
Elektros energijos sąnaudos patalpų apšvietimui, kWh/(m ² ·metai):	0,27

9. BENDRIEJI RODIKLIAI

Pavadinimas	Mato vienetas	Kiekis	Pastabos
I. SKLYPAS Nr. 1 (kad. Nr. 0101/0165:923)			
1. Sklypo plotas	m ²	36659,00	
2. Užstatymo plotas	m ²	8464,35	
3. Bendrasis plotas	m ²	8571,24	
4. Sklypo užstatymo tankis	%	23,09	
5. Sklypo užstatymo intensyvumas	%	23,38	
SKLYPAS Nr. 2 (kad. Nr. 0101/0165:2223)			
1. Sklypo plotas	m ²	74105,00	
2. Užstatymo plotas	m ²	26068,43	
3. Bendrasis plotas	m ²	27558,62	Projektuojamo sandėlio bendrasis plotas sklype (kad. nr. 0101/0165:2223 - 671,27 m ²), esamos gamyklos bendrasis plotas – 26887,35 m ² .
4. Sklypo užstatymo tankis	%	35,18	
5. Sklypo užstatymo intensyvumas	%	37,19	
II. PASTATAI (NAUJAI STATOMAS PASTATAS, ALSAKIŲ G. 3)			
1. Pastato paskirties rodikliai (gamybos, kitos planuojamos ūkinės veiklos, paslaugų apimtis, butų, vietų, lovų, bendras ir aptarnaujamų žmonių skaičius, kiti rodikliai).	Vnt.	28	darbuotojai
2. Pastato bendrasis plotas *	m ²	9448,33	
3. Pastato pagrindinis plotas *	m ²	9212,32	
4. Pastato tūris *	m ³	79283,03	
5. Aukštų skaičius *	vnt.	1	
6. Pastato aukštis *	m	10,25	
7. Energinio naudingumo klasė		A+	

CP-18-05-PP-BD.AR	LAPAS	LAPŲ	LAIDA
	7	8	0

PASTATAI (REKONSTRUOJAMAS PASTATAS LENTVARIO G. 146)			
1. Pastato paskirties rodikliai (gamybos, kitos planuojamos ūkinės veiklos, paslaugų apimtis, butų, vietų, lovų, bendras ir aptarnaujamų žmonių skaičius, kiti rodikliai).	Vnt.	370	darbuotojai
2. Pastato bendrasis plotas *	m ²	26729,93	
3. Pastato pagrindinis plotas *	m ²	24269,74	
4. Pastato tūris *	m ³	229667,42	
5. Aukštų skaičius *	vnt.	1	
6. Pastato aukštis *	m	9,18	
7. Energinio naudingumo klasė		C	

CP-18-05-PP-BD.AR	LAPAS	LAPŲ	LAIDA
	8	8	0

Objekto situacijos schema

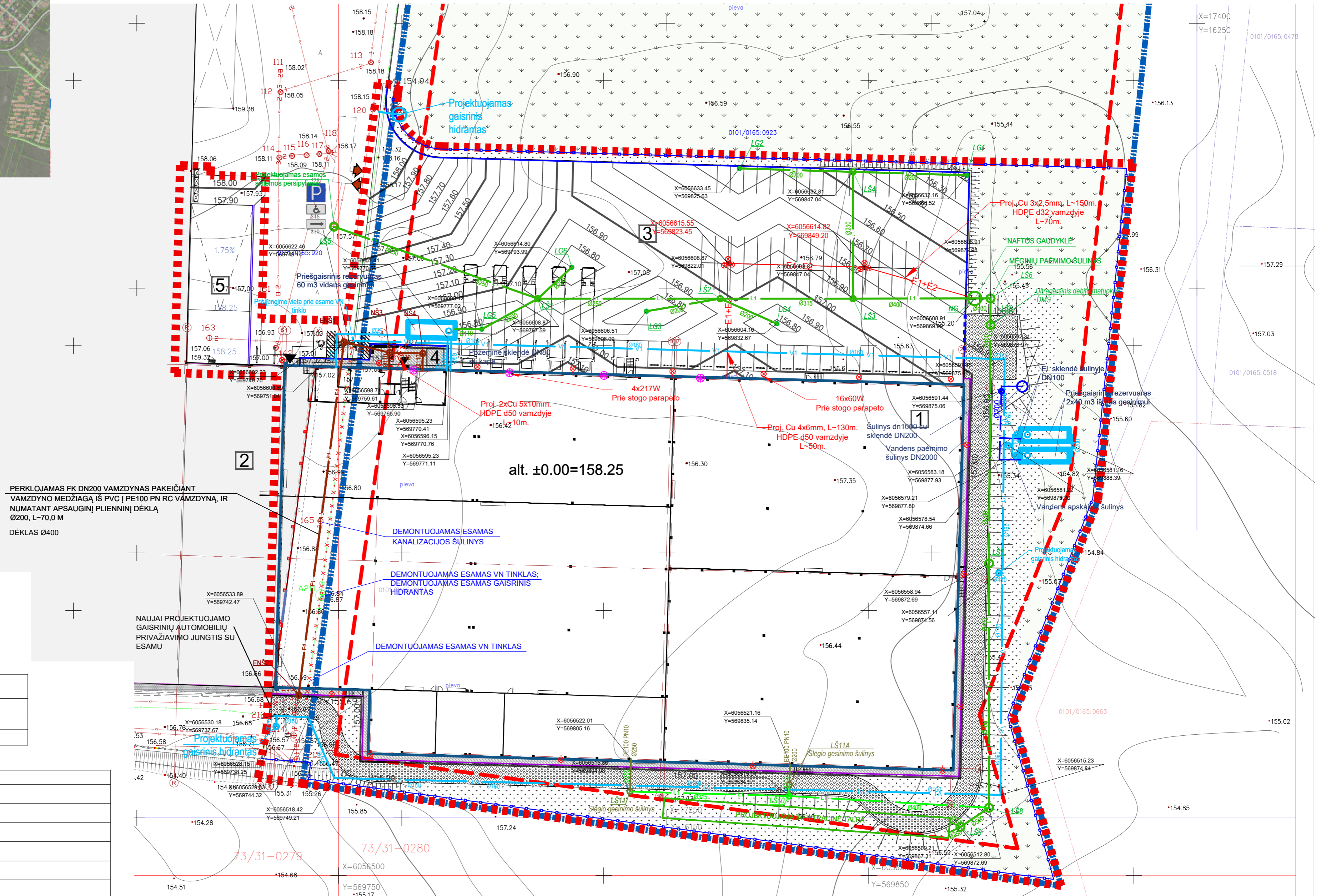

PERKLOJAMAS FK DN200 VAMZDYNAS PAKEIČIANT VAMZDYNŲ MEDŽIAGĄ IŠ PVC Į PE100 PN RC VAMZDYNĄ, IR NUMATANT APSAUGINĮ PLIENINĮ DĖKLĄ Ø200, L-70,0 M DĖKLAS Ø400

OBJEKTŲ EKSPLIKACIJA	
01	Projektuojamas sandėliavimo paskirties pastatas
02	Esamas gamybinis pastatas
03	Automobilių stovėjimo aikštelė (73 vt.)

SUTARTINIAI ŽYMĖJIMAI	
	SKLYPO RIBA
	DARBŲ RIBA
	UŽSTATYMO RIBA
	PATEKIMAS Į SKLYPĄ
	VEJA
	VEJOS KORYS
	PAGRINDINIAI ĮĖJIMAI Į PASTATĄ
	PROJEKTUOJAMAS PASTATAS
	ESAMI PASTATAI
	ŽŪN AUTOMOBILIŲ STOVĖJIMO VIETOS
	TVORA

Sutartiniai žymėjimai	
	V1 Projektuojamas vandentiekio tinklas
	F1 Projektuojamas savitakinis buitinių nuotekų tinklas
	L1 Projektuojamas savitakinis lietaus nuotekų tinklas (nuo stogo)
	L1 Projektuojamas savitakinis lietaus nuotekų tinklas (nuo dangų)
	E1+E2 Projektuojamas apšvietimo, jėgos tinklas (kabelinė trasa)
	Projektuojama apšvietimo atrama h-8m.
	Projektuojamas nuotekų šulinys
	Projektuojamas lietaus nuotekų kontrolinis šulinys
	Projektuojamas lietaus nuotekų surinkimo šulinys su grotelėmis

- PASTABOS**
- Ties žmonėms su negalia skirtomis automobilių stovėjimo vietomis bei gaisrinio transporto (vejos korio danga) privažiavimo susikirtimo su automobilių stovėjimo aikšte vietoje įrengiami nuožulnūs bortai.
 - Projektuojamoje teritorijoje pėsčiųjų takų pločiai, dangos, nuolydžiai, jų ir šalia esančių kliūčių išpėjimajie paviršiai numatomi pagal STR 2.03.01:2001 X skyriaus reikalavimus.
 - Suvestiniai dangų, bortų ir kitų elementų klojimo, ardymo, atstatymo darbų kiekiai pateikti sklypo plano projekto medžiagų kiekių žiniaraštyje (SP-MKZ).
 - Darbų vykdymas inžinerinių tinklų apsaugos zonoje turi būti suderintas ir vykdomas LR įstatymų ar tinklus administruojančių institucijų numatyta tvarka.
 - Esamiesiems inžineriniams tinklams ir statiniams apsaugoti projektuojamos apsauginės priemonės - elektros, vandentiekio ir dujų tinklai klojami apsauginiuose kanaluose. Inžinerinių tinklų apsaugos priemonės nurodytos suvestiniame inžinerinių tinklų plano brėžinyje.
 - Eismo rodyklės ir kiti nužymėjimai dažomi pagal LST 1379:1995.
 - Matmenys pateikti metrais.
 - Visus pakeitimus derinti su projekto architektu.

UAB "Amalva" direktorė *Tvirtinu: Daunte Simėnaitė*

0	2018-10	Viešinimui	
Laida	Išleidimo data	Laidos statusas. Keitimo priežastis (jei taikoma)	
6000		ŠVITRIGAILOS G. 11C (2 aukštas) VILNIUS LT-03228 info@cityprojects.lt www.cityprojects.lt	PROJEKTO PAVADINIMAS Sandėliavimo paskirties pastato (7.9) Alsakų g. 3, Vilniaus m., statybos ir gamybos paskirties pastato (7.8) Lentvario g. 146, Vilniaus m., rekonstravimo projektas
ATESTATO NR.	PARĖIGOS	VARDAS, PAVAIRDĖ	PARAŠAS
A1938	PV	Aurimas Daunoravičius	
26415	PDV VN	Ernesta Lubytė	
33678	PDV E	Tomas Martinaitis	
LT	STATYTOJAS	UAB "AMALVA"	ŽYMUO
			CP-18-05-PP-LVN.B-01
			LAPAS LAPŲ
			1 1



Administracinio pastato (7.2) Lentvario g. 146, Vilniaus m. statybos ir gamyklos (7.8) Lentvario g. 146, Vilniaus m. kapitalinio remonto projektas

Sandėliavimo paskirties pastato (7.9) Alsakių g. 3, Vilniaus m., statybos ir gamybos paskirties pastato (7.8) Lentvario g. 146, Vilniaus m. rekonstravimo projektas

Prekybos ir remonto dirbtuvių (7.4) pastato Lentvario g. 150, Vilniaus m. statybos projektas

	SKLŲPŲ RIBOS
	PROJEKTUOJAMOS BETONINĖS TRINKELĖS
	PROJEKTUOJAMA ASFALTO DANGA
	VEJA
	VEJOS KORYS
	BETONO PLOKŠTĖ
	STOVĖJIMO AIKŠTELĖ
	PAGRINDINIAI ĮEJIMAI Į PASTATĄ
	SERVITUTAS

- PASTABOS
1. Visose pėsčiųjų takų ir važiuojamosios dalies susikirtimo vietose įrengiami nuožulnūs bortai.
 2. Projektuojamoje teritorijoje pėsčiųjų takų pločiai, dangos, nuožulniai ir šalia esančių kelių įspėjimai paviršiai numatomi pagal STR 2.03.01:2001 X skyriaus reikalavimus.
 3. Darbų vykdymas inžinerinių tinklų apsauginės zonos turi būti suderintas ir vykdomas LR įstatymų ar tinklų administruojančių institucijų numatyta tvarka.
 4. Matmenys pateiktos metrais.
 5. Visus pakeltnus derinti su projekto architektu.

UAB "Amalva" direktorė *Tvirtina: Raudonė Šimkevičiūtė*

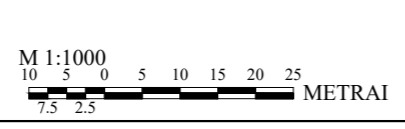

0	2019	Viešimui	
Laida	Būduo data	Laidos statusas. Keitimo priežastis (jei taikoma)	
ATESTATO NR.		VYTIENIO G. 46 (3 aukštas) VILNIUS LT 03229 info@cityprojects.lt www.cityprojects.lt	PROJEKTO PAVADINIMAS Administracinio pastato (7.2) Lentvario g. 146, Vilniaus m. statybos ir gamyklos (7.8) Lentvario g. 146, Vilniaus m. kapitalinio remonto projektas
A1938	PV	Aurimas Daunoravičius	STATINIO NUMERIS IR PAVADINIMAS Administracinis pastatas
A1938	PDV	Aurimas Daunoravičius	BREŽINIO PAVADINIMAS Situacijos planas
	Arch.	Almantas Bingelis	
LT	STATYTOJAS IR (ARBA) UŽSAKOVAS UAB "AMALVA"	TEKSTINIS ŽYMUO CP-18-05-PP-SP-B-01	LAIDA 0 LAPAS LAPŲ 1 1

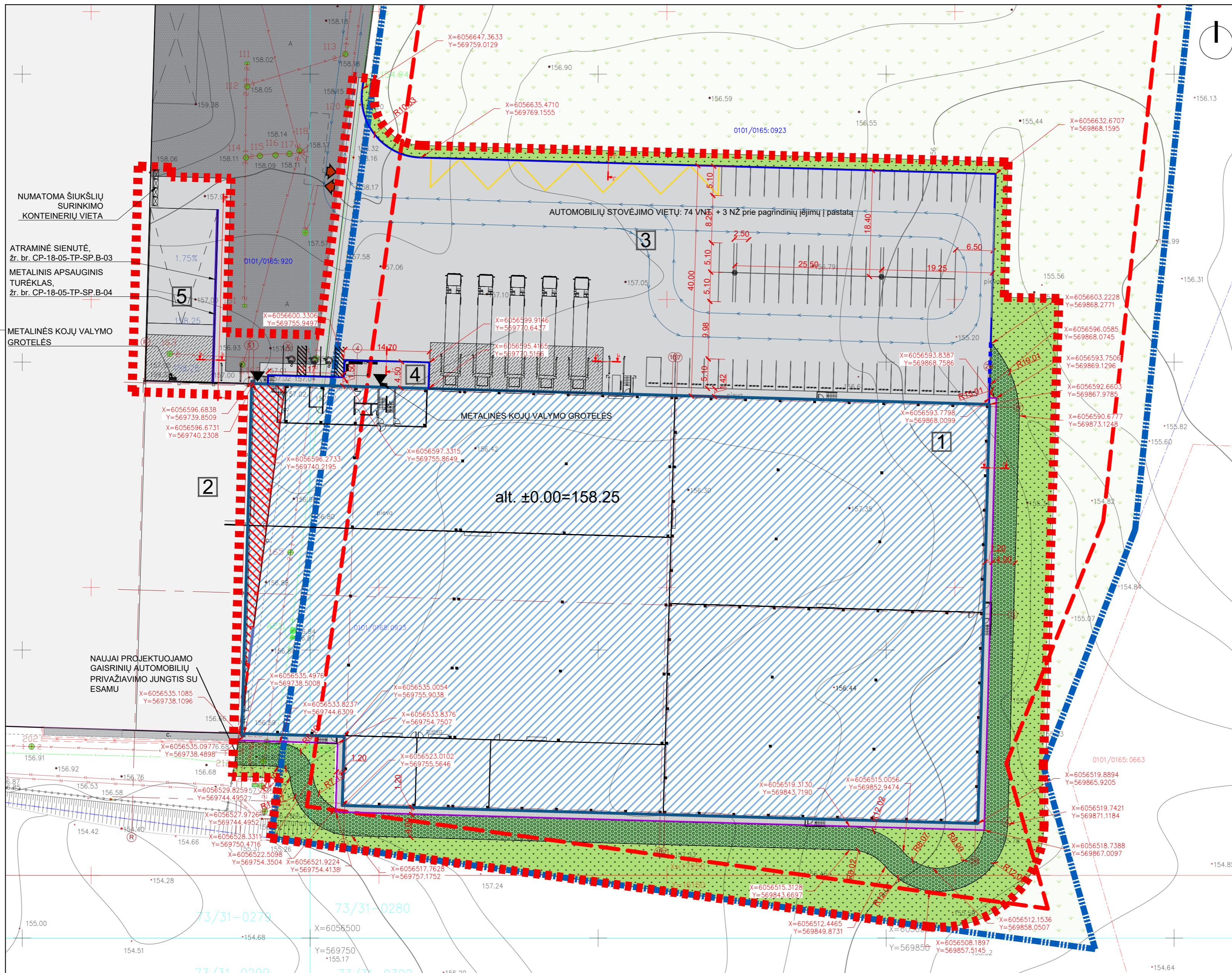

SUTARTINIAI ŽYMĖJIMAI

ŽYMĖJIMAS	PAVADINIMAS	MATO VNT.	KIEKIS
	SKLYPO RIBA		17834.80
	DARBŲ RIBA	m²	17834.80
	UŽSTATYMO RIBA (PAGAL DP SPRENDINIUS)		
	ĮVAŽIAVIMAS Į SKLYPĄ		
	ESAMOS BETONINĖS TRINKELĖS	m²	25.86
	PROJEKTUOJAMOS BETONINĖS TRINKELĖS	m²	328.76
	ESAMA ASFALTO DANGA	m²	96.39
	PROJEKTUOJAMA ASFALTO DANGA	m²	4786.62
	GELŽBETONINĖS PLOKŠTĖS ĮRENGIMAS	m²	335.58
	VEJA	m²	2018.70
	VEJOS KORYS	m²	906.29
	PAGRINDINIAI ĮJĖIMAI Į PASTATĄ		
	PROJEKTUOJAMAS PASTATAS		
	ESAMI PASATAI		
	DEMONTUOJAMA PASTATO DALIS		166.76
	AUTOMOBILIŲ STOVĖJIMO VIETOS	vnt	74
	ŽN AUTOMOBILIŲ STOVĖJIMO VIETOS	vnt	3
	PARKAVIMO BORTELIAI	vnt	23
	TRANSPORTO JUDĖJIMO KRYPTIS		
	GATVĖS BORTO ĮRENGIMAS (h=100 mm)	m	189.35
	NUOŽULNAUS GATVĖS BORTO ĮRENGIMAS	m	6.98
	BETONINIO VEJOS BORTO ĮRENGIMAS	m	217.94
	GELTONA ŽENKLINIMO LINIJA	m	81.62

TECHINIAI RODIKLIAI

Eil.Nr.	PAVADINIMAS	Mato vnt.	Kiekis
Sklypas Kad. Nr. 0101/0165:923			
1	Sklypo plotas	m²	36659
2	Darbų ribų plotas	m²	16083.70
3	Užstatymo plotas	m²	8464.35
4	Bendras plotas	m²	8571.2400
5	Sklypo užstatymo tankumas	%	23.09
6	Sklypo užstatymo intensyvumas	%	23.38
7	Apželdintas sklypo plotas	m²	23500.68
8		%	64.11
9	Parkavimo vietų skaičius	m²	77
Sklypas Kad. Nr. 0101/0165:2223 Vilniaus m. k.v.			
10	Sklypo plotas	m²	74105.00
11	Darbų ribų plotas	m²	1751.10
12	Užstatymo plotas	m²	26068.43
13	Bendras plotas	m²	27559
14	Sklypo užstatymo tankumas	%	35.18
15	Sklypo užstatymo intensyvumas	%	37.19

OBJEKTŲ EKSPLIKACIJA

01	Projektuojamas sandėliavimo paskirties pastatas
02	Esamas gamybinis pastatas
03	Automobilių stovėjimo aikštelė (74 vt.)
04	Darbuotojų poilsio zona
05	Krovimo rampa

UAB "Amalva" direktorė

Tvirtinu: Daugutė Simėnaitė

- PASTABOS**
- Ties žmonėms su negalia skirtomis automobilių stovėjimo vietomis bei gaisrinio transporto (vejos korio danga) privažiavimo susikirtimo su automobilių stovėjimo aikštele vietoje įrengiami nuožulnūs bortai. Projektuojamoje teritorijoje pėsčiųjų takų pločiai, dangos, nuolydžiai, jų ir šalia esančių kliūčių išpajamieji paviršiai numatomi pagal STR 2.03.01:2001 X skyriaus reikalavimus.
 - Esamiems inžineriniams tinklams ir statiniams apsaugoti projektuojamos apsauginės priemonės - elektros, vandentiekio ir dujų tinklai klojami apsauginiuose kanaluose. Inžinerinių tinklų apsaugos priemonės nurodytos suvestiniame inžinerinių tinklų plano brėžinyje.
 - Eismo rodyklių ir kiti nužymėjimai dažomi pagal LST 1379:1995.
 - Matmenys pateikti metrais.

0	2018-10	Vešininimui
Laida	Išleidimo data	Laidos statusas. Keitimo priežastis (jei taikoma)
6000		SVITRIGAILOS G. 11C (2 aukštas) VILNIUS LT-03228 info@cityprojects.lt www.cityprojects.lt
ATESTATO NR.	PARĖIGOS	VARDAS, PAVARDE
A1938	PV	Aurimas Daunoravičius
A1938	PDV	Aurimas Daunoravičius
Arch.	Arch.	Natalija Iščiuk
Arch.	Arch.	Ugnė Petreivičūtė
LT	STATYTOJAS	UAB "AMALVA"
		ŽYMUO
		CP-18-05-PP-SP-B-02
		LAPAS LAPŲ
		1 1

Pirmo aukšto patalpų eksploikacija		
Nr.	Pavadinimas	Ploštas
1-1	Krovinių priėmimo/ išlavimo zona	1617.94 m²
1-2	Sandėlio zona	1952.47 m²
1-3	Sandėlio zona	1963.12 m²
1-4	Sandėlio zona	2628.26 m²
1-5	Sandėliavimo patalpa	361.60 m²
1-6	Sandėliavimo patalpa	153.08 m²
1-7	Sandėliavimo patalpa	145.32 m²
1-8	Kabinetas	33.99 m²
1-9	Laiptinė	15.99 m²
1-10	WC	1.78 m²
1-11	ŽV WC	4.89 m²
1-12	Viršuvės-posėdžių kambarys	10.19 m²
1-13	Kabinetas	34.18 m²
1-14	Kabinetas	8.51 m²
1-15	Kabinetas	31.94 m²
1-16	Koridorius	6.34 m²
Iš viso:		8993.61 m²

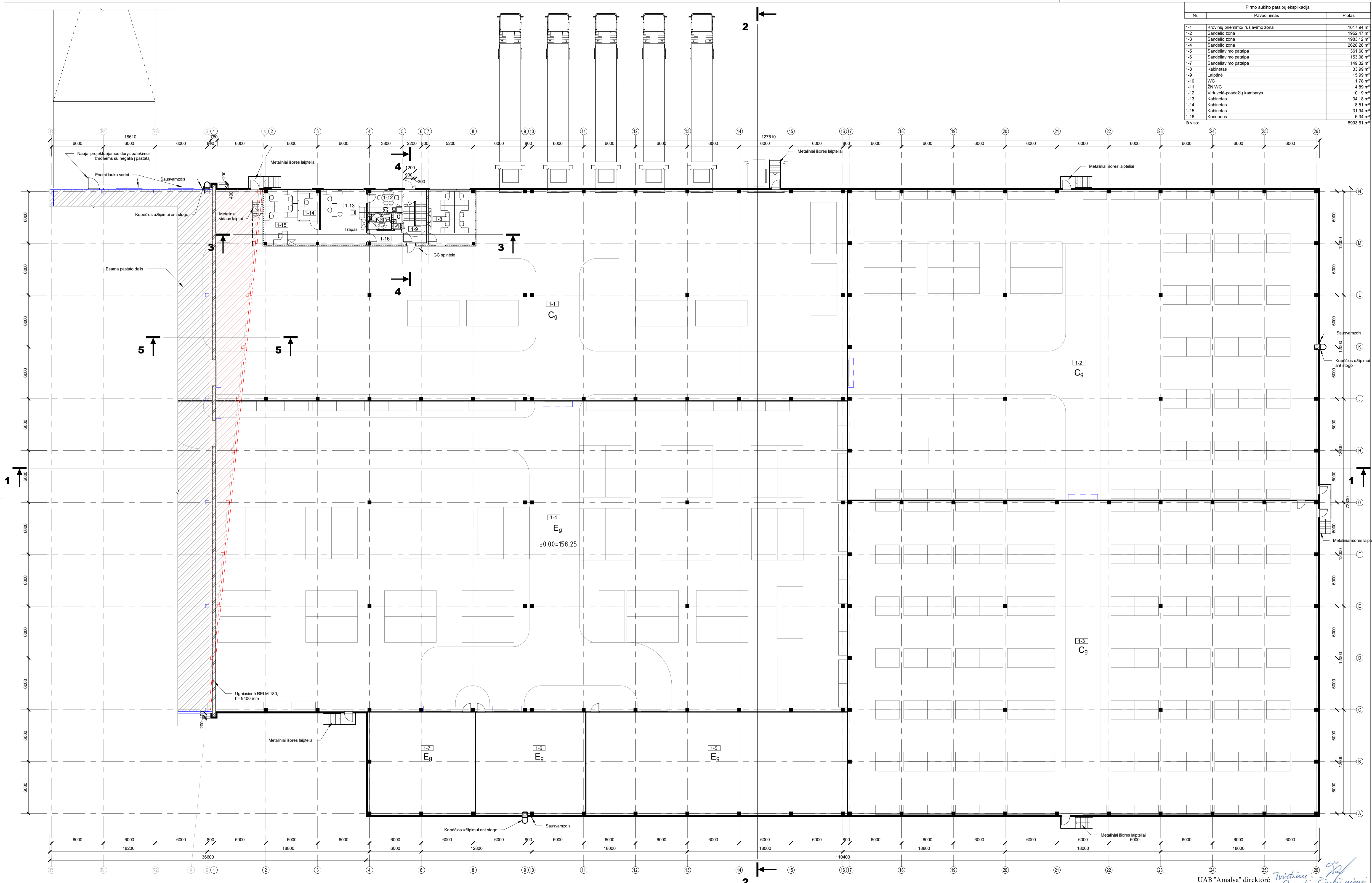

- SUTARTINIAI ŽYMĖJIMAI**
- Esama gamybinio pastato dalis (paieškama)
 - Esama gamybinio pastato dalis (demonuojama)
 - Esamos gamyklos lauko sienos (paieškama)
 - Esamos gamyklos vidaus siena (demonuojama)
 - Esamos gamyklos kolonos (paieškamos)
 - Esamos gamyklos kolonos (demonuojamos)
- PASTABOS:**
- Pastato ±0.00=158.25 absoliučiai atitiktai;
 - Laipinės turėklai h=1100 mm;
 - Vsi matavimai pateikti (jei nenurodyta kitaip) milimetrais;
 - Patalpos, kur rengiamas trapas, grindis įrengti su 1%-2% nuolydžiu link trapo;
 - Prieš pagrindinį įėjimą numatomos karštai cinkuoti plieno kojų važinio grotelės su vandens surinkimo sistema. Sistemos trapas su kvapais stabdančiais vožtuvais;
 - Pakeičiamus detintis su projekto autorais.

0	2019-01	Viešinimui			
Laida	Data	Viešinimui			Aprašymas
6000					PROJEKTO PAVADINIMAS Sandėliavimo paskirties pastato (7.9) Alsakių g. 3, Vilniaus m., statybos ir gamybos paskirties pastato (7.8) Lentvario g. 146, Vilniaus m. rekonstravimo projektas
ATESTATO NR.	PAREIGOS	VARDAS, PAVARDE	PARAŠAS	STATINIO PAVADINIMAS	
A1938	PV	Aurimas Daunoravičius		Sandėliavimo paskirties pastatas (7.9)	
A1938	PDV	Aurimas Daunoravičius		BREŽINIO PAVADINIMAS	
	ARCH.	Almantas Bingelis		Pirmo aukšto planas	LAIDA
				M1:200	0
LT	STATYTOJAS	UAB "AMALVA"	ŽYLIJŲ	CP-18-05-PP-SA-B-01	LAPAS LAPŲ
					1 1

Antro aukšto patalpų eksplikacija		
Nr.	Pavadinimas	Ploštas
2-1	Pagalbinė patalpa	33.99 m²
2-2	Lapinė	15.99 m²
2-3	Dušinė	6.95 m²
2-4	WC	8.29 m²
2-5	Valytojos patalpa	2.12 m²
2-6	Paruošimo patalpa	33.77 m²
2-7	Virtuvė	40.72 m²
Iš viso:		147.85 m²

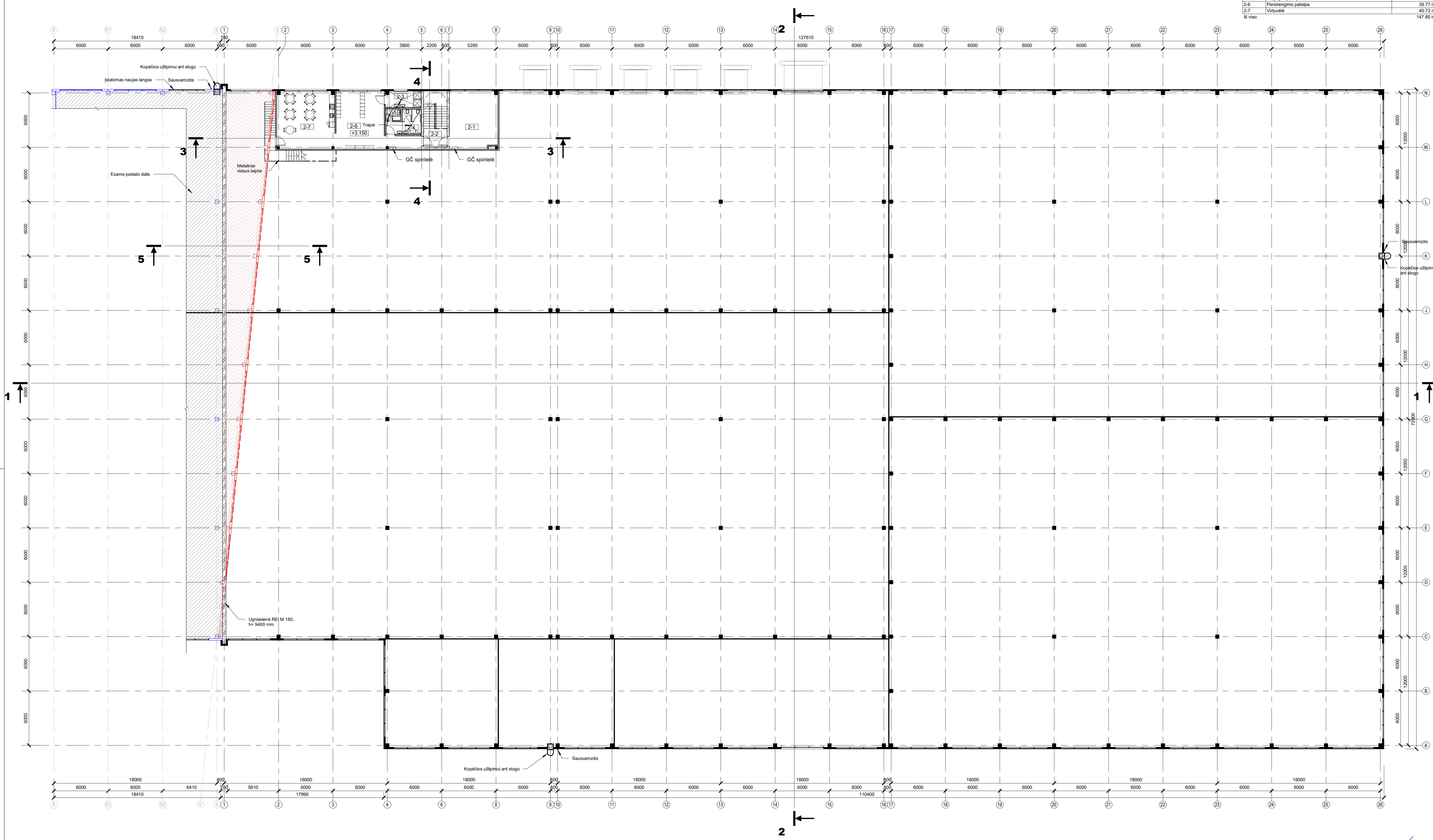

- SUTARTINIAI ŽYMĖJIMAI**
- Esama gamybinio pastato dalis (paieškama)
 - Esama gamybinio pastato dalis (demonuojama)
 - Esamos gamyklos lauko sienos (paieškama)
 - Esamos gamyklos vidaus sienos (demonuojama)
 - Esamos gamyklos kolonos (paieškamos)
 - Esamos gamyklos kolonos (demonuojamos)

- PASTABOS:**
- Pastato ±0.00=158.25 absoliučiai altitudai;
 - Lapinės tureklai h=1100 mm;
 - Via matmenys pateikti gal neturintys kitų) milimetrais;
 - Patalpoms, kur rengiamas trapas, grindis įrengti su 1%-2% nuolytžiu link trapo;
 - Prieš pagrindinį įėjimą numatoma karšta cinkuoto plieno kojų valymo grotelės su vandens surinkimo sistema. Sistemai trapai su kopėjais išabandais vočtuvas.
 - Pakeitimus dėti su projekto autorias.

UAB "Amalva" direktorė *Trivincius Dautis* *Simonas Mioni*

0	2019-01	Viešinimui	Aprašymas
Laida	Data	Viešinimui	Aprašymas
6000		Svitrigailos g. 11C (II aukštas) VILNIUS LT-03228 info@cityprojects.lt www.cityprojects.lt	PROJEKTO PAVADINIMAS Sandėliavimo paskirties pastato (7.9) Alsakių g. 3, Vilniaus m., statybos ir gamybos paskirties pastato (7.8) Lentvario g. 146, Vilniaus m. rekonstravimo projektas
ATESTATO NR.	PAREIGOS	VARDAS, PAVARDE	PARAŠAS
A1938	PV	Aurimas Daunoravičius	
A1938	PDV	Aurimas Daunoravičius	
	ARCH.	Almantas Bingelis	
			STATINIO PAVADINIMAS Sandėliavimo paskirties pastatas (7.9)
			BRĖŽINIO PAVADINIMAS Antresolės planas
			M1:200
LT	STATYTOJAS	UAB "AMALVA"	ŽYLIJŲ CP-18-05-PP-SA-B-02
			LAPAS LAPŲ 1 1

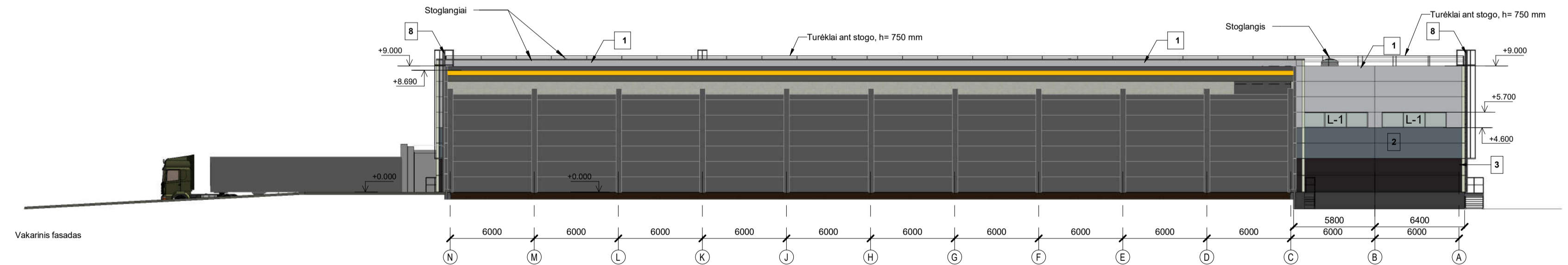
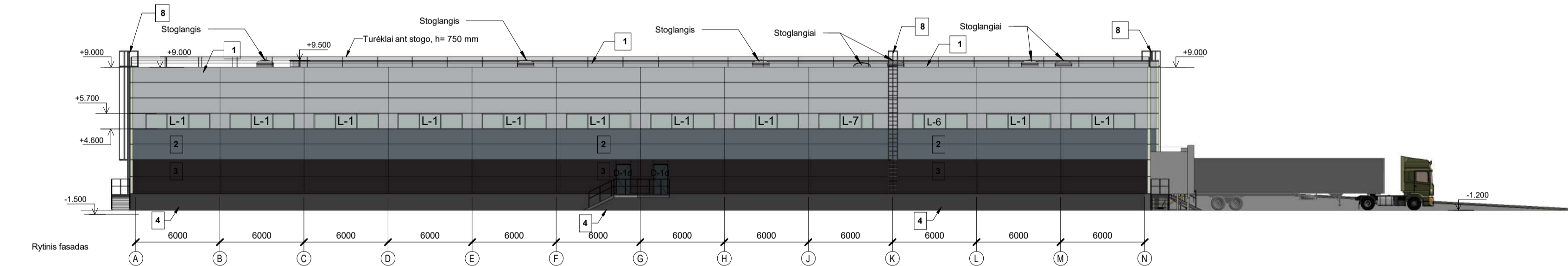
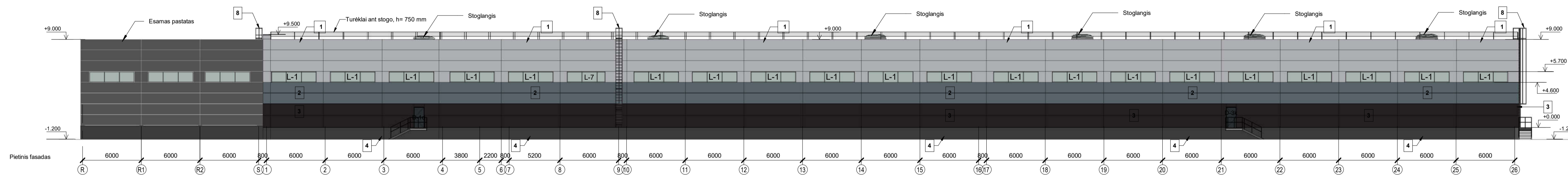
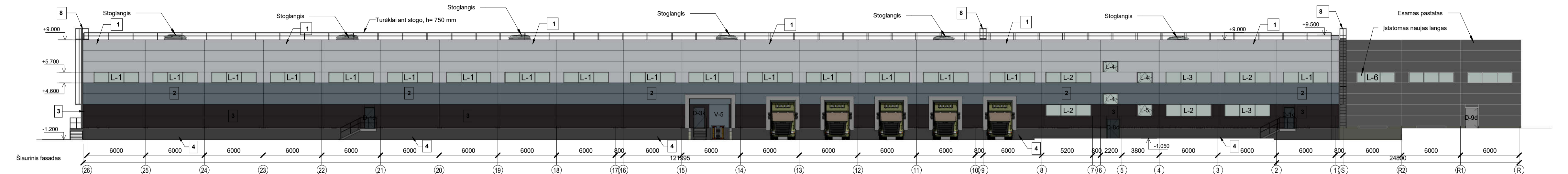

FASADŲ APDAILOS LENTELĖ				
Nr.	Konstruktivinis elementas	Apdailos tipas	Spalva	Spalvos kodas
1.	Išorinės sienos	Trisluoksnė fasadinė panelė, tipas "SANDWICH" 200 mm, 1100 mm pločio, horizontalaus montavimo		RAL 7035
2.	Išorinės sienos	Trisluoksnė fasadinė panelė, tipas "SANDWICH" 200 mm, 1100 mm pločio, horizontalaus montavimo		RAL 7011
3.	Išorinės sienos	Trisluoksnė fasadinė panelė, tipas "SANDWICH" 200 mm, 1200 mm pločio, horizontalaus montavimo		RAL 7016
4.	Išorinės sienos	Trisluoksnės gelžbetoninės cokolo plokštės. Paviršiaus spalva- natūralios betono spalvos		
5.	Langai	Stiklo fasado sistema su saulės kontrole, išorės atspindėjimas =< 15%, Alumino profilis 50x150mm, vibrinių profilių spalva RAL 7016		RAL 7016
6.	Aklinos durys	Plieninės durys		RAL 7016
7.	Vartai			RAL 7016
8.	Gaisrinės kopėčios	Nudažytos metalinės kopėčios		RAL 7016

PASTABOS:

- Pastato ±0.00=158.25 absoliučiai altitudėi;
- Matmenys sužymėti milimetrais altitudės - metrais;
- Fasadus žiūrėti kartu su konstruktyviniais brėžimais.
- Fasado mazgai pateikti SK dalyje, detales tikslinamos darbo projekto metu.
- Pakeitimus derinti su projekto autoriais.
- Durų ir vartų specifikacijas žiūrėti brėžinyje CP-18-05-TP-SA-B-19;
- Langų specifikacijas žiūrėti brėžinyje CP-18-05-TP-SA-B-20;
- Emalio, skaidraus ir tonuoto stiklo (auko) U=0,8 W/m²K.

UAB "Amalva" direktorė
Tvirtina:
Daivutė Šimkuvičienė
D. Šul

0	2019-01	Viešinimui	Aprašymas	
Laida	Data		PROJEKTO PAVADINIMAS	
6000		Švitrigailos g. 11C (II aukštas) VILNIUS LT-03228 info@cityprojects.lt www.cityprojects.lt	Sandėliavimo paskirties pastato (7.9) Alsakių g. 3, Vilniaus m., statybos ir gamybos paskirties pastato (7.8) Lentvario g. 146, Vilniaus m. rekonstravimo projektas	
ATESTATO NR.	PARAŠAS	VARDAŠ, PAVARDE	STATINIO PAVADINIMAS	
A1938	PV	Aurimas Daunoravičius	Sandėliavimo paskirties pastatas (7.9)	
A1938	PDV	Aurimas Daunoravičius	BRĖŽINIO PAVADINIMAS	
	ARCH.	Almantas Bingelis	Fasadai	LAIDA
			M1:250	0
LT	STATYTOJAS	UAB "AMALVA"	ŽYMUO	LAPAS LAPŲ
			CP-18-05-PP-SA-B-03	1 1

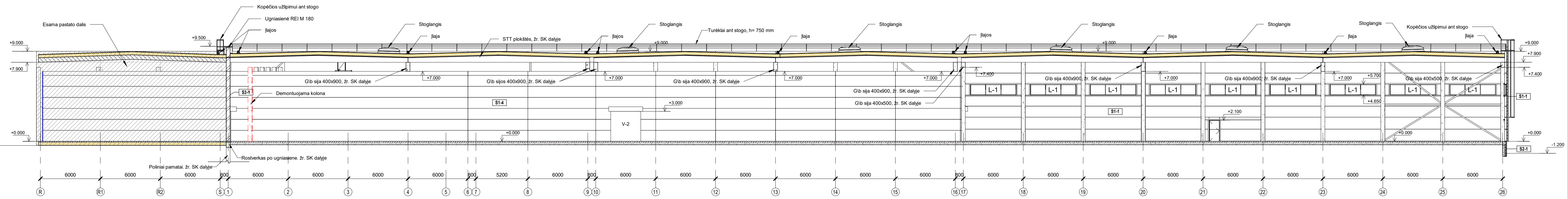

PJŪVIS 1-1, M1:250

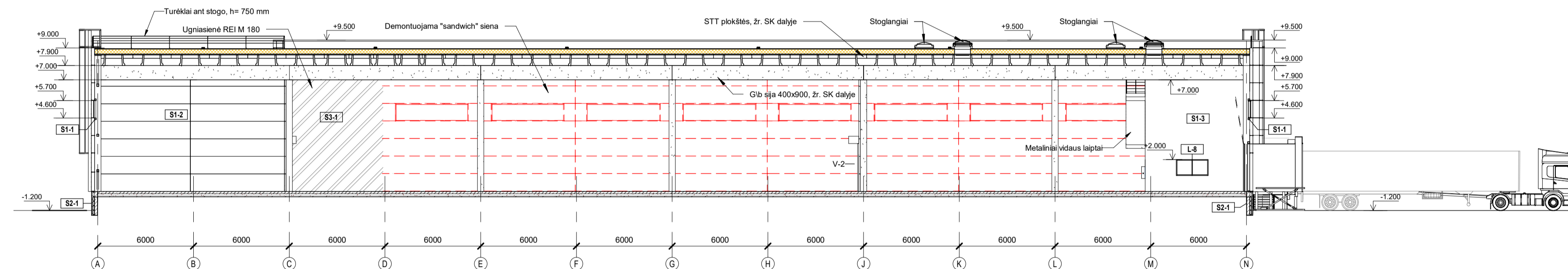

PJŪVIS 2-2, M1:200

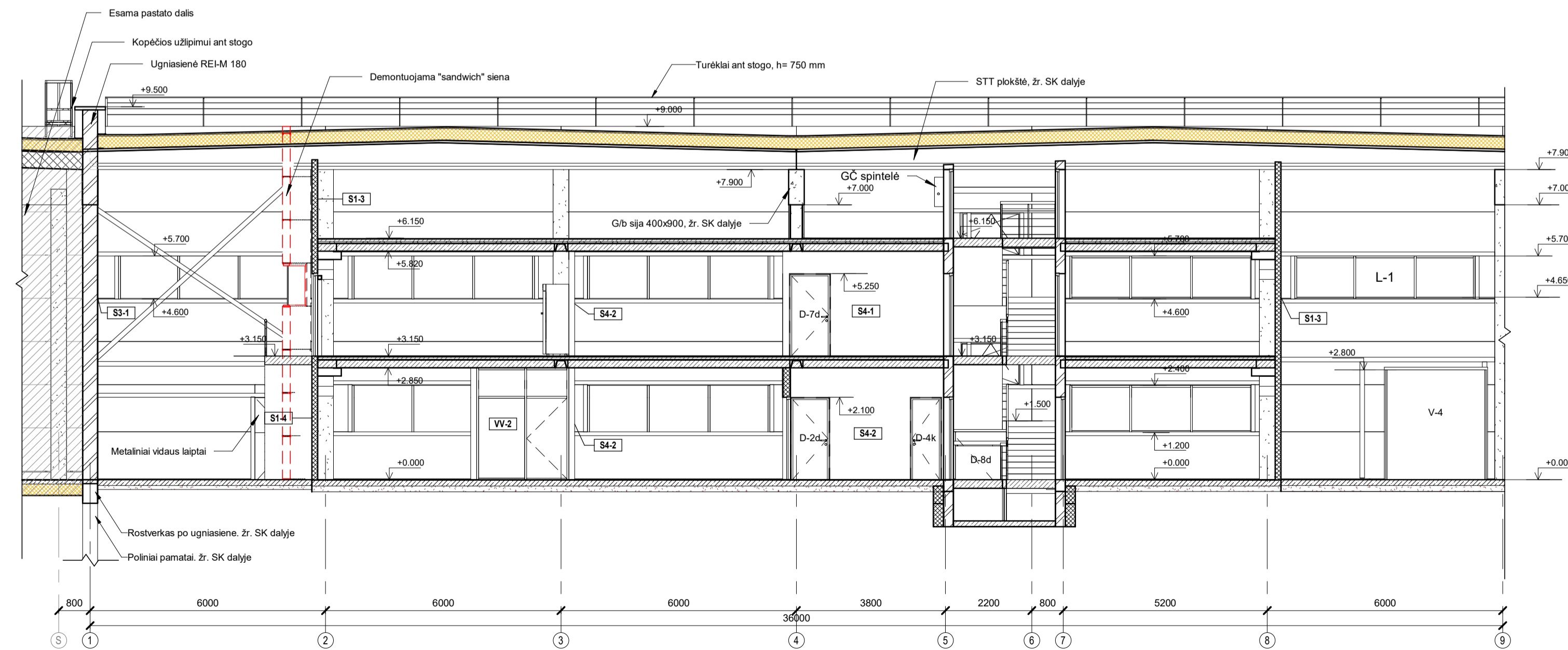

PJŪVIS 3-3, M1:100

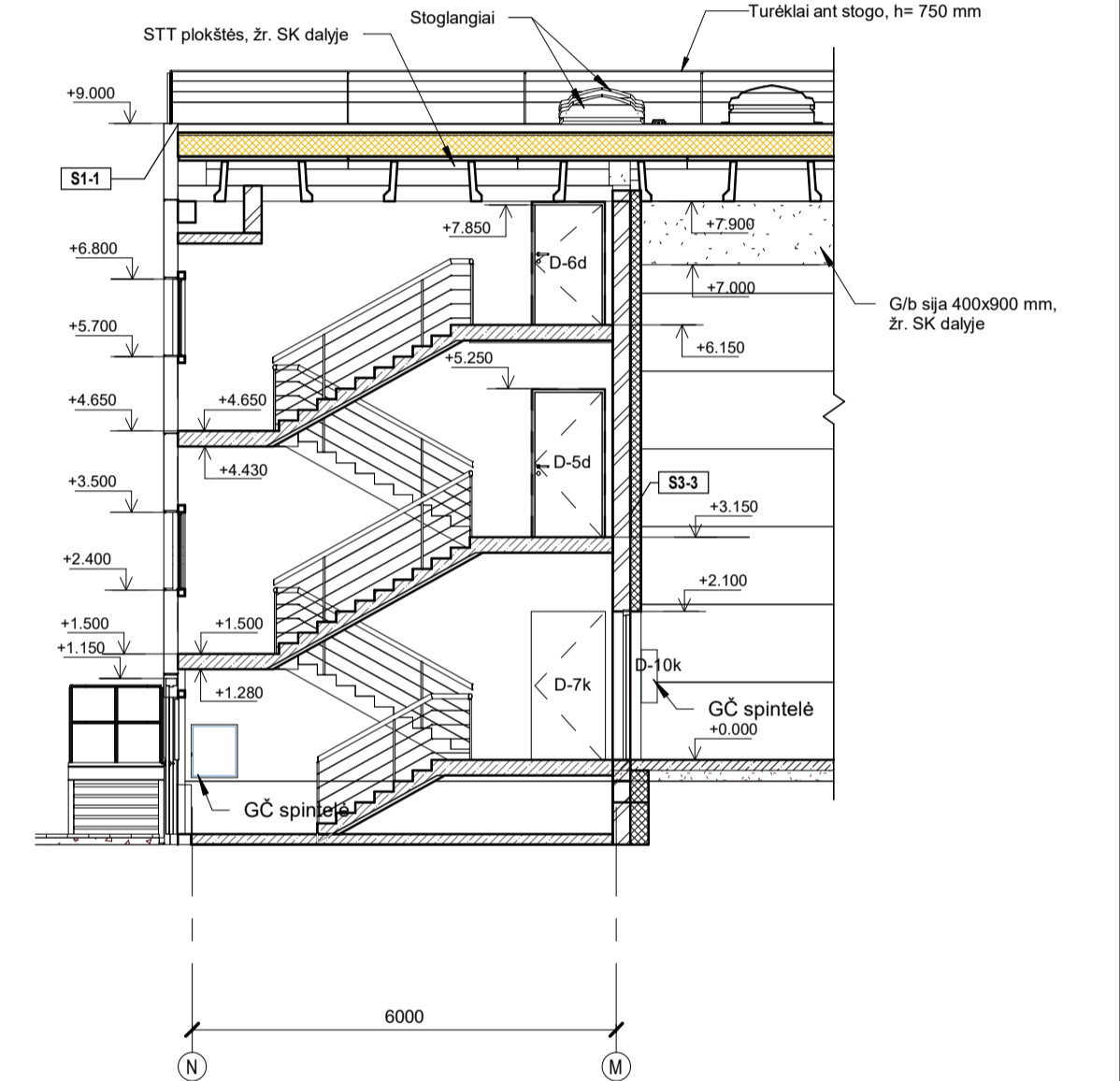

PJŪVIS 4-4, M1:100

- SUTARTINIAI ŽYMĖJIMAI**
- Esama gamybinio pastato dalis (paleikama)
 - Esamos gamyklos "sandwich" siena (demontuojama)



- PASTABOS:**
- Pastato ±0.00=156.25 absoliučiai altitudė.
 - Brėžinyje pažymėtas durų angos statybinis plotis. Durų varčios (evakuacijos) plotis yra 100 mm siauresnis.
 - Laiptinės turėkliai h=1100 mm, tvorelės ant stogo aukštis 1200 mm
 - Matmenys pateikti milimetrais, altitudės - metrais.
 - Brėžinius žūrėti kartu su konstruktyviniais brėžiniais.
 - Pakeitimus dėti su projekto autorias.

UAB "Amalva" direktorė *Tvirtinu:*
Daivutė Šimkuvičienė
Š. Š.

0	2019-01	Viešinimui	Aprašymas	
Laida	Data		PROJEKTO PAVADINIMAS	
6000		Švitrigailos g. 11C (II aukštas) VILNIUS LT-03228 info@cityprojects.lt www.cityprojects.lt	Sandėliavimo paskirties pastato (7.9) Alsakių g. 3, Vilniaus m., statybos ir gamybos paskirties pastato (7.8) Lentvario g. 146, Vilniaus m. rekonstravimo projektas	
ATESTATO NR.	PARĖIGOS	VARDAS, PAVARDE	PARAŠAS	STATINIO PAVADINIMAS
A1938	PV	Aurimas Daunoravičius		Sandėliavimo paskirties pastatas (7.9)
A1938	PDV	Aurimas Daunoravičius		BRĖŽINIO PAVADINIMAS
	ARCH.	Almantas Bingelis		Pjūviai 1-1, 2-2, 3-3, 4-4 M1:100
LT	STATYTOJAS	UAB "AMALVA"	ŽYMUO	LAPAS LAPŲ
			CP-18-05-PP-SA.B-04	1 1

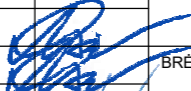

UAB "Amalva" direktorė *Twistinu: Dainutė Šimkūnienė*
Duf

0	11/05/18	Viešinimui		
Laida	Data	Aprašymas		
6000		Švitrigailos g. 11C (II aukštas) VILNIUS LT-03228 info@cityprojects.lt www.cityprojects.lt		PROJEKTO PAVADINIMAS Sandėliavimo paskirties pastato (7.9) Alsakių g. 3, Vilniaus m., statybos ir gamybos paskirties pastato (7.8) Lentvario g. 146, Vilniaus m. rekonstravimo projektas
ATESTATO NR.	PARĖIGOS	VARDAS, PAVARDĖ	PARAŠAS	STATINIO PAVADINIMAS
A1938	PV	Aurimas Daunoravičius		Sandėliavimo paskirties pastatas (7.9)
A1938	PDV	Aurimas Daunoravičius		BREŽINIO PAVADINIMAS
	ARCH.	Almantas Bingelis		Vizualizacija
				LAIDA
				0
LT	STATYTOJAS	UAB "AMALVA"		ŽYMUO
				CP-18-05-PP-SA.B-05
				LAPAS
				LAPŲ
				1
				1



UAB "Amalva" direktorė

Tvirtinu: Daugė Šimėnienė

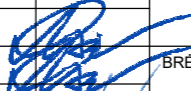
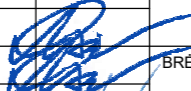
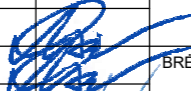
0	11/05/18	Viešinimui		
Laida	Data	Aprašymas		
6000		Švitrigailos g. 11C (II aukštas) VILNIUS LT-03228 info@cityprojects.lt www.cityprojects.lt		PROJEKTO PAVADINIMAS Sandėliavimo paskirties pastato (7.9) Alsakių g. 3, Vilniaus m., statybos ir gamybos paskirties pastato (7.8) Lentvario g. 146, Vilniaus m. rekonstravimo projektas
ATESTATO NR.	PAREIGOS	VARDAS, PAVARDĖ	PARAŠAS	STATINIO PAVADINIMAS
A1938	PV	Aurimas Daunoravičius		Sandėliavimo paskirties pastatas (7.9)
A1938	PDV	Aurimas Daunoravičius		BREŽINIO PAVADINIMAS
	ARCH.	Almantas Bingelis		Vizualizacija
				LAIDA
				0
LT	STATYTOJAS	UAB "AMALVA"		ŽYMUO
				CP-18-05-PP-SA.B-06
				LAPAS
				LAPŲ
				1
				1



UAB "Amalva" direktorė

Tvirtina: Dautė Šimėnienė

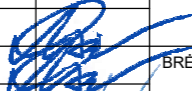
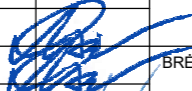
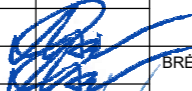
0	11/05/18	Viešinimui		
Laida	Data	Aprašymas		
6000		Švitrigailos g. 11C (II aukštas) VILNIUS LT-03228 info@cityprojects.lt www.cityprojects.lt		PROJEKTO PAVADINIMAS Sandėliavimo paskirties pastato (7.9) Alsakių g. 3, Vilniaus m., statybos ir gamybos paskirties pastato (7.8) Lentvario g. 146, Vilniaus m. rekonstravimo projektas
ATESTATO NR.	PAREIGOS	VARDAS, PAVARDĖ	PARAŠAS	STATINIO PAVADINIMAS
A1938	PV	Aurimas Daunoravičius		Sandėliavimo paskirties pastatas (7.9)
A1938	PDV	Aurimas Daunoravičius		BREŽINIO PAVADINIMAS
	ARCH.	Almantas Bingelis		Vizualizacija
				LAIDA
				0
LT	STATYTOJAS	UAB "AMALVA"		ŽYMUO
				CP-18-05-PP-SA.B-07
				LAPAS
				LAPŲ
				1
				1

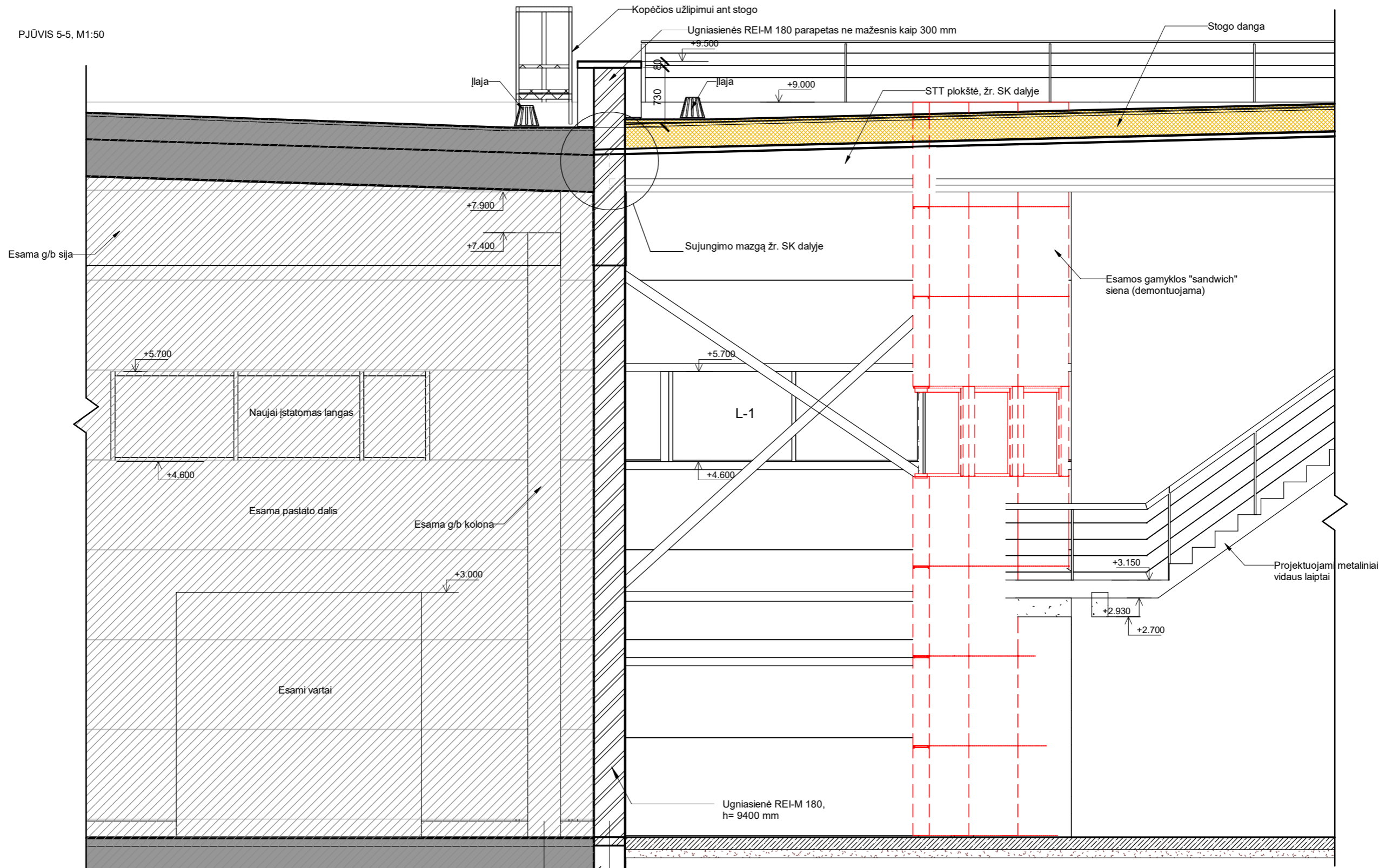

PJŪVIS 5-5, M1:50



UAB "Amalva" direktorė

Tvirtinu: Daugė Šimkūnienė

SUTARTINIAI ŽYMĖJIMAI

-  - Esama gamybinio pastato dalis (paliekama)
-  - Esamos gamyklos "sandwich" siena (demontuojama)

Rostverkas po ugniasiene. žr. SK dalyje
Poliniai pamatai. žr. SK dalyje

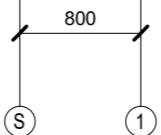

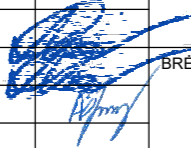
0	2019-01	Viešinimui		Aprašymas	
Laida	Data	6000		PROJEKTO PAVADINIMAS Sandėliavimo paskirties pastato (7.9) Alsakių g. 3, Vilniaus m., statybos ir gamybos paskirties pastato (7.8) Lentvario g. 146, Vilniaus m. rekonstravimo projektas	
ATESTATO NR.	PARĖIGOS	VARDAS, PAVARDĖ	PARAŠAS	STATINIO PAVADINIMAS	
A1938	PV	Aurimas Daunoravičius		Sandėliavimo paskirties pastatas (7.9)	
A1938	PDV	Aurimas Daunoravičius		BRĖŽINIO PAVADINIMAS	
	ARCH.	Almantas Bingelis		Pastatų sublokavimo mazgas ašyse S - 1	
LT	STATYTOJAS	UAB "AMALVA"		ŽYMUO	CP-18-05-PP-SA.B-08
				LAPAS	LAPŲ
				1	1