



ADRESAS:

**DAUGIABUTIS GYVENAMASIS NAMAS KONARSKIO G. 6A,
VILNIUJE.
Vilniaus m. istorinė dalis, vadinama Naujamiesčiu, kodas 33653**

ATLIEKAMI DARBAI:

STATYBOS PROJEKTAS. PROJEKTINIAI PASIŪLYMAI

Projektuotojas:

Remigijus Putinas, Individualios veiklos pažymėjimas Nr.

Projekto vadovas:

Arch. R. Putinas

Statytojas:

UAB "Vingio apartamentai"

Tvirtina
Diz. Ignas Stanislavaitis
[Signature]







proj.



VILNIAUS MIESTO SAVIVALDYBĖS ADMINISTRACIJA

PRITARIU
Savivaldybės vyriausiasis architektas
(Miesto plėtros departamento direktorius)

(parašas)

2019 m. 06 21 d.

Reg. Nr. PPL 181/19

PROJEKTTINIŲ PASIŪLYMŲ RENGIMO UŽDUOTIS

2019-06- m.

Vilnius

1. Projektinių pasiūlymų paskirtis išreikšti ir pristatyti visuomenei pastato architektūrinę idėją

2. Informacija apie sumanytą projektuoti statinį (pildo statytojas):

| | | |
|------|--|-------------------------------|
| 2.1. | statinio pavadinimas | Daugiabutis gyvenamasis namas |
| 2.2. | statybos adresas | Konarskio g. 6A, Vilnius |
| 2.3. | statybos rūšis | Nauja statyba |
| 2.4. | statinio kategorija | neypatingas |
| 2.5. | pagrindinė statinio naudojimo paskirtis | gyvenamoji |
| 2.6. | statinio bendras, naudingas, pagrindinis plotai | 480,0 |
| 2.7. | sklypo plotas | 404 kv.m |
| 2.8. | kita informacija (paveldo, saugomos teritorijos) | |

3. Pagrindiniai teritorijų planavimo dokumentų reglamentai ir konteksto charakteristikos (pildo statytojas):

| | | Projektinių pasiūlymų | Bendrasis planas | Specialieji planai | Detalusis planas /senamiesčio apsaugos reglamentai | Aplinkoje vyraujantys |
|------|--|--|--|--------------------|--|-----------------------------------|
| 3.1. | žemės naudojimas | Daugiabučių gyvenamųjų pastatų ir bendrabučių statybos teritorijos | Intensyvaus užstatymo gyvenamosios teritorijos | | | Daugiabučiai Gyvenamieji pastatai |
| 3.2. | užstatymo tipas | Laisvo planavimo | | | | Gyvenamieji pastatai |
| 3.3. | užstatymo tankumas | 48% | | | | |
| 3.4. | užstatymo intensyvumas | 1,2 | 1,2 | | | |
| 3.5. | aukštis (m) nuo statinių statybos zonos esamo žemės paviršiaus | 17,50 | | | | 4-36 |
| 3.6. | maksimali absoliutinė altitudė (m) | 142,50 | | | | |
| 3.7. | aukštų skaičius (nuo iki) | 5 | 5 | | | 1-30 |

| | | | | | |
|-------|--------------------------------------|--|--|--|--|
| 3.8. | automobilių stovėjimo vietų skaičius | | | | |
| 3.9. | priklausomų želdynų plotas | | | | |
| 3.10. | esamų medžių taksacija | | | | |

4. Pagrindiniai statinio paskirties rodikliai (pildo statytojas):

| | | |
|------|---|---|
| 4.1. | gamybos, kitos planuojamos ūkinės veiklos apimtis | |
| 4.2. | paslaugų apimtis | |
| 4.3. | butų skaičius | 9 |
| 4.4. | vietai skaičius | |
| 4.5. | lovų skaičius | |
| 4.6. | bendras ir aptarnaujamų žmonių skaičius | |
| 4.7. | kiti rodikliai | |

5. Kiti reikalavimai (pildo MPD specialistai):

| | | |
|------|--|---|
| 5.1. | architektūrinės išraiškos priemonės | Apalnuoti grind. interjeras, išvengti užstatyto lauko. |
| 5.2. | reikalavimai sklypo sutvarkymui ir apželdinimui | ER Aplūdo ir sutvarko sklypą D1-694 |
| 5.3. | su projekto įgyvendinimu susijusi būtina viešosios infrastruktūros plėtra | Automobilinai ir pėsčiųjų naminiai požeminiai, praėjimai, pėsčiųjų. |
| 5.4. | reikalavimai viešų erdvių įrengimui | Pėsčiųjų takai, praėjimai. |
| 5.5. | reikalavimai susisiekimo tinklo plėtrai | „Lubovė“ gatvės sudėtinis linijinis tisas. |
| 5.6. | kiti teritorijų planavimo dokumentuose nustatyti reikalavimai (bendruosiuose, specialiuosiuose, detaliuosiuose planuose) | Pareiktas žemės sklypas S. Konarskio 67. Joranaus ir perstatymo projektas (2016-07-20 įstat. A50-2103) |
| 5.7. | kiti konteksto sąlygojami reikalavimai | BP - interjeras, nėra žemės duobė rova. Tiesiog žemės, su gyvenamais ir komerciniais objektais. Tiesiog žemės, su gyvenamais ir komerciniais objektais. |

6. Projektinių pasiūlymų sudėtis (pildo statytojas):

| | | |
|------|---------------|--|
| 6.1. | Genplanas | Vilniaus miesto savivaldybės administracijos Miesto planavimo ir architektūros skyriaus Detaliojo planavimo ir architektūros skyriaus Rytinės teritorijos poskyrio vyriausiasis specialistas Karolis Butvydas 2019.06.14 |
| 6.2. | Aukštų planai | |
| 6.3. | Pjūvis | |
| 6.4. | Fasadai | |

7. Statytojo pateikiami dokumentai ir duomenys (pildo statytojas):

| | |
|------|---|
| 7.1. | žemės sklypo ir pastatų nuosavybės dokumentai (išrašai iš RC) |
| 7.2. | žemės sklypo planas |

8. Projektinių pasiūlymų vaizdinė informacija (vizualizacijos, maketų nuotraukos) (pildo statytojas):

| | |
|------|----------------|
| 8.1. | Vizualizacijos |
| 8.2. | |
| 8.3. | |

9. Kiti duomenys (projektinių pasiūlymų rengimo terminai, statytojui pateikiamų projektinių pasiūlymų kopijos ir kita) (pildo statytojas)

Statytojas (užsakovas): UAB „Vingio apartamentai“

Dir. Igau Stanislavaitis

Projektinių pasiūlymų rengėjas: PV Remigijus Putinas

AIŠKINAMASIS RAŠTAS

Daugiabučio gyvenamojo namo Konarskio g.6A projektiniai pasiūlymai parengti pagal galiojantį Vilniaus miesto bendrąjį planą iki 2015 metų..

Projektuojamas pastatas yra Vilniaus m. Istorinėje dalyje, vadinama Naujamiesčiu, kodas 33653.

Sklypo kad.Nr. – 0101/0055:224,

Sklypo plotas - 404,0 m²;

Sklypo paskirtis - kita,

Sklypo naudojimo būdas – Daugiabučių gyvenamųjų pastatų ir bendrabučių statybos teritorijos /G2/ ,

Užstatymo tankis - 48 %;

Užstatymo intensyvumas – iki 1,2 (leidžiamas iki 1,2)

Bendras plotas – 548,51 m²

Antžeminės dalies plotas – 479,84 m²

Rūsio plotas – 68,67 m²

Pastato aukštis –15,30 m

Absoliutinė altitudė – 140,30 m

Vaikų žaidimų aikštelės plotas – 50 m²

Butų skaičius – 8 vnt.

Apželdintas žemės sklypo plotas -136,0 m²

Apželdinimo procentas - 33%

Šiuo metu sklype yra daugiabutis gyvenamasis namas, kurį, prieš pradėdant statybos darbus, numatoma griauti.

Sklypo reljefas yra gana lygus, su nedideliu nuolydžiu į sklypo gilumą.

Į sklypą įvažiuojama iš šalutinio akligatvio iš rytinės sklypo pusės.. Numatomas antžeminis automobilių parkavimas.

Projektuojamas pastatas 3 aukštų. Pastato 1-ajame aukšte įrengiamos komercinės patalpos, o gyvenamieji butai 2-ame, ir 3-iame aukštuose. 3-o aukšto butai yra numatyti dviejų lygių su antresoliniu aukštu.

Pastato rūsyje yra įrengiamos dviračių saugyklos, šiluminis mazgas, elektros skydinė.lą ir šilumos mazgą numatyti atskiriai iš lauko.

Butuose suprojektuoti– gyv. kambariai, virtuvės, sanitariniai mazgai.

Komercinėse patalpose numatoma įrengti nedideles parodų sales.

| | | | | | | | |
|-------------------|---|-----------|-----------|------|---|-------|------|
| | Remigijus Putinas Individualios veiklos vykdymo pažymėjimas Nr.859271 | | | | Daugiabutis gyvenamasis namas S.Konarskio g.6A, Vilniuje, statybos projektas. Projektiniai pasiūlymai | | |
| KVAL.PA TV DOK | Pareigos | V.Pavardė | Parašas | Data | Dokumento pavadinimas: AIŠKINAMASIS RAŠTAS | Laida | |
| | A551 | P.V | R.Putinas | | | 0 | |
| | A551 | PDV. | R.Putinas | | | | |
| | Arch. | R.Putinas | | | | | |
| Stadija | STATYTOJAS IR (ARBA) UŽSAKOVAS: UAB “Vingio apartamentai” | | | | Dokumento žymuo : | Lapas | Lapų |
| PP | | | | | PP2019-002-PP | | 1 |

TRANSPORTAS

Konarskio g. yra C2 kategorijos, vidutinio eismo intensyvumo.

Sklype automobilių ilagalaikio parkavimo stovėjimo vietos nėra projektuojamos. Yra numatytas laikinas privažiavimas prie projektuojamo pastato iš pietvakarių pusės. Laikino automobilių sustojimo vieta izoliuojama nuo vaikų žaidimų aikštelės 1,70 metro aukščio sienute, kuri apsaugotų išmetamųjų dujų patekimą į vaikų žaidimų aikštelę.

Apskaičiuojamas automobilių stovėjimo vietų poreikis projektuojamam pastatui:

Pagal Vilniaus m. sav. 2017-12-20 priimtą sprendimą Nr. 1-1312 bei prie šio sprendimo patvirtintą Vilniaus miesto savivaldybės suskirstymo į zonas pagal nustatytus automobilių stovėjimo vietų skaičiaus koeficientų schemą, pastatas patenka į zoną „3“ – Vilniaus m. Naujamiestis, kuriam taikomas koeficientas – 0,75.

Pastate projektuojami 8 butai. Jiems reikalinga $8 \times 0,75 = 6$ vietos automobiliams.

Komercinės patalpos, parodų salės, 30 kv.m vienai aut. vietai, parodų salių plotas $80 \text{ kv.m} - 3 \text{ vnt.} \times 0,75 = 2$ vietos automobiliams.

Parkavimo vietų trūkumas – 8 stovėjimo vietos.

Automobilių parkavimo vietų užtikrinimui iki leidimo statybai gavimo bus išnuomos 8-ios automobilių stovėjimo vietos 300 metrų spinduliu nuo projektuojamo pastato (nuomos sutartis pridedama bei patalpų registracijos pažymėjimas, kuriose yra nuomojamos automobilių stovėjimo vietos, su įtraukta į registracijos pažymėjimą nuomos sutartimi, yra pateikiama).

VAIKŲ ŽAIDIMŲ AIKŠTELĖS

PR sklypo dalyje projektuojama vaikų žaidimo aikštelė ir numatomi suoliukai gyventojų poilsiui. Vaikų žaidimų aikštelės plotas – 50 kv.m.

ŠIUKŠLIŲ ŠALINIMAS

Šiukšlių surinkimui projektuojama atskira buitinių konteinerių patalpa pirmame pastato aukšte .

PAVELDOSAUGINĖS DALIES AIŠKINAMASIS RAŠTAS

- Objekto pavadinimas:** Daugiabutis gyvenamasis namas Konarskio g.6A, Vilnius.
- Objektas:** Pastatas – daugiabutis gyvenamasis namas
- NKV teritorija: yra į Kultūros vertybių registrą įrašytos nekilnojamosios kultūros vertybės – Vilniaus miesto istorinės dalies, vad. Naujamiestčiu, Vilniaus m. Sav., Vilniaus m. (unikalus vertybės kodas 33653), buvęs kodas VU70), teritorijoje bei Vilniaus senamiesčio (kodas kultūros vertybių registre 16073, buvęs kodas UIP), apsaugos zonoje.
 - Nagrinėjama teritorija, Vilniuje, yra nekilnojamosios kultūros vertybės – Vilniaus miesto istorinės dalies, vad. Naujamiestčiu teritorijoje. Detalaus aprašymo ištrauka iš Kultūros vertybių registro: Unikalus objekto kodas: **33653**.
Pilnas pavadinimas: **Vilniaus miesto istorinė dalis, vad. Naujamiestčiu**
Adresas: Vilniaus m. Sav., Vilniaus m.
Įregistravimo registre data:2010-04-21
Statusas:Įrašytas į registrą (registrinis)
Rūšis: Nekilnojamas
Objektas įrašytas kaip: Vietovė

| | | | |
|-----------------------------------|------------|-----------|------------|
| DOKUMENTO ŽYMUO: SP2019-002-PP | Lapas 2 | Lapų 3 | Laida 0 |
|-----------------------------------|------------|-----------|------------|

Seni kodai

Kodas registre iki 2005.04.19

Nr. Lietuvos Respublikos kultūros paminklų sąrašė:

VU70

Vertingosios savybės (vertybės sudėtis, apimtis, vertingos dalys ir elementai), patikslintos KPD Nekilnojamojo kultūros paveldo vertinimo tarybos 2010-04-21 aktu Nr.KPD-RM-1387, skelbiamos adresu:<http://kvr.lt/heritage/>, kurios galėtų būti įtakotos projekto sprendiniais;

1.3.4. žemės ir jos paviršiaus elementai – reljefas su neužstatytais Tauro kalno Š,R ir V šlaitais....; kultūrinis sluoksniš;

Projekto vadovas

Remigijus Putinas

| | | | |
|-----------------------------------|------------|-----------|------------|
| DOKUMENTO ŽYMUO: SP2019-002-PP | Lapas 3 | Lapų 3 | Laida 0 |
|-----------------------------------|------------|-----------|------------|



21750.00
 27150.00
 150 - B - 5
 76/32 - 0304
 6061000.00
 580800.00
 76/32 - 0324
 EKSPLIKAIJA

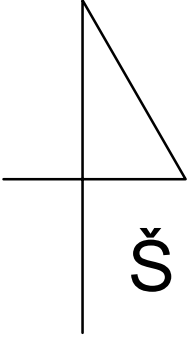

- 1 Projektuojamas daugiabutis gyvenamasis namas
- 2 Proj. atliekų surinkimo vieta
- 3 Proj. vaikų žaidimo aikštelė
- 4
- 5

TECHNINIAI RODIKLIAI

| | |
|--|-------------------------|
| 1. Sklypo plotas | - 404 m ² |
| 2. Sklypo užstatymo plotas | - 193,00 m ² |
| 3. Sklypo užstatymo intensyvumas | - 1,20 |
| 4. Sklypo užstatymo tankumas | - 48,00 % |
| 5. Pastato užimtas žemės plotas | - 193,00 m ² |
| 6. Pastato aukštis | - 15,30 m |
| 7. Apželdintas sklypo plotas | - 136 m ² |
| 8. Butų skaičius | - 8 vnt. |
| 9. Vaikų žaidimo aikštelės plotas | - 50 m ² |
| 10. Pastato bendras plotas | - 548,51 m ² |
| 11. Antžeminės dalies plotas | - 479,84 m ² |
| 12. Absoliutinė pastato aukščio altitudė | - 140,30 m |
| 13. Apželdintos teritorijos proc. | - 33 proc. |

G:\darbai_2014_12_09\konarskio_6A\ob_vieta.jpg

SUTARTINIS ŽYMĖJIMAS:

| | |
|--|--|
| | PROJEKTUOJAMAS DAUGIABUTIS GYVENAMASIS NAMAS |
| | GRIAUNAMAS ESAMAS PASTATAS |
| | SKLYPŲ RIBOS |
| | ĮVAŽIAVIMAS SKLYPĄ |
| | ĮĖJIMAS PASTATĄ |
| | BETONINIŲ PLYTELIŲ DANGA |
| | VEJA |
| | STATINIŲ KAMPŲ KOORDINATĖS |
| | VAIKŲ ŽAIDIMŲ AIKŠTELĖ |
| | BUITINIŲ ATLIEKŲ KONTEINERIŲ VIETA |

lentelė „TOPD derinimo lentelė“

| | | |
|--|-------|------------------------|
| Stambaus mastelio topografinių planų derinimo su inžinerinius tinklus eksploatuojančiomis organizacijomis viešojoje elektroninėje paslaugoje {TOPD} topografinio plano teritorijai suteiktas unikalus numeris ir data. | Data | Suteiktas unikalus Nr. |
| | 2019. | 13:19: |

Nuorašas tikras:
 Koordinačių sistema: Vilniaus vietinė/LKS-94
 Aukščių sistema: LAS07

| | | | | | | | |
|---|-----------|---------|------------|--|----------|-------------|--|
| A. Š. INDIVIDUALI VEIKLA | | | | TERITORIJA PRIE S. KONARSKIO G. 6A VILNIUJE | | | |
| Pažyma Nr. | | | | Kvalifikacijos paž. Nr. | | | |
| Ekonominės veiklos rūšies klasifikatorius 711240 Geodezinė veikla | | | | Topografinis planas | | | |
| Pareigos | V.Pavardė | Parašas | Data | Lapų sk. | Lapo nr. | Objekto nr. | |
| Geodezininkas | A.Š. | | 2019 02 04 | 1 | 1 | 68245 | |
| tel. mob.8 687 38061, geo@centras.lt | | | | Užsakovas: M. B. D. | | | |

| | | | | | |
|------------|--|---|----------------------|--|------------|
| ATEST. NR. | R.P. Individualios veiklos vykdymo pažymėjimas Nr. | DAUGIABUTIS GYVENAMASIS NAMAS S. KONARSKIO G.6A, VILNIUS. STATYBOS PROJEKTAS. PROJEKTINIAI PASIŪLYMAI | | | |
| A551 | PV R.PUTINAS | 2019-07 | LAIDA | | |
| KVAD | | 2019-07 | 0 | | |
| 4205 | ARCH. R.PUTINAS | | SKLYPO PLANAS M1:500 | | |
| STADIJA | UŽSAKOVAS:UAB "VINGIO APARTAMENTAI" | | | | LAPAS LAPŲ |
| PP | | | | | 1 1 |

KONARSKIO G.

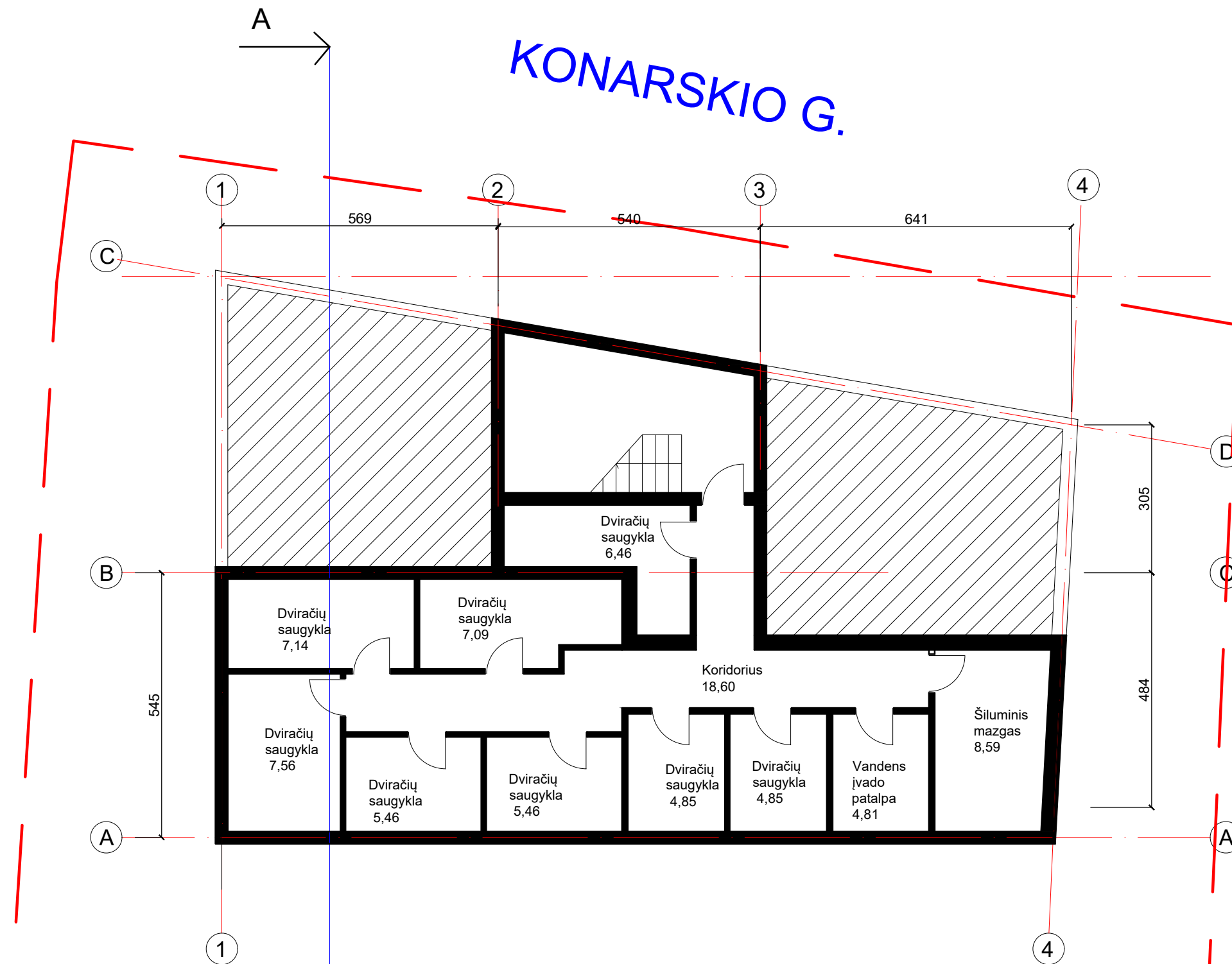

BENDRAS RŪSIO PATALPŲ PLOTAS - 80,87kv.m

| | | | | | |
|--------------|--|----------------|--|---|------------|
| ATESTATO NR. | R. P. Individualios veiklos pažymėjimas Nr. | | | DAUGIABUTIS GYVENAMASIS NAMAS KONARSKIO G.6A, VILNIUJE, STATYBOS PROJEKTAS. PROJEKTINIAI PASIŪLYMAI | |
| KVAD | PV ARCH. | R. P. R. P. | | | Laida 0 |
| PP | UŽSAKOVAS: UAB "VINGIO APARTAMENTAI" | | | LAPAS | LAPŲ |

RŪSIO PLANAS M1:100

KONARSKIO G.

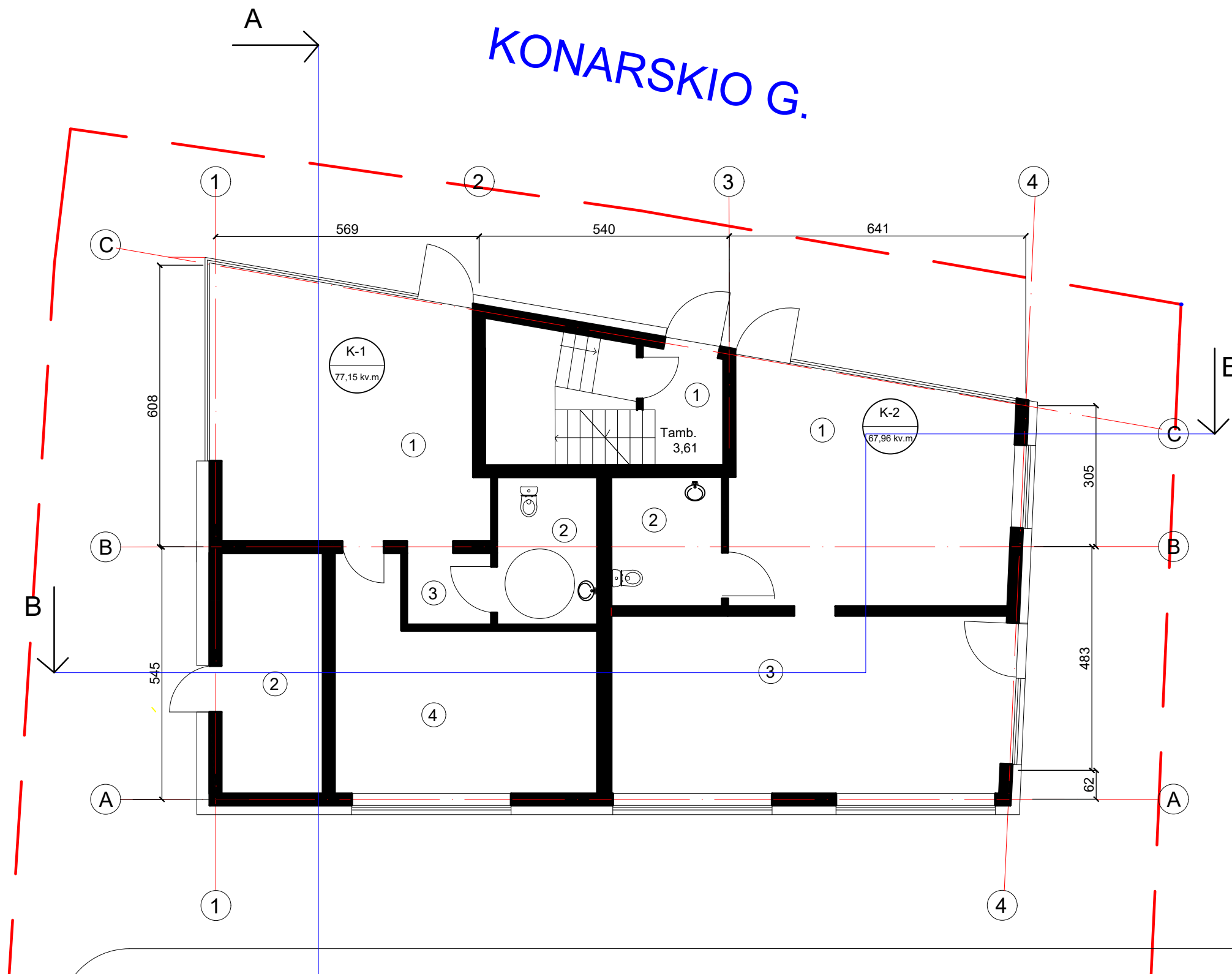

| K-1 | | |
|-----------------|-------------------|--------|
| NR. | PAVADINIMAS | PLOTAS |
| 1 | KOMERCINĖ PATALPA | 32,0 |
| 2 | WC | 6,91 |
| 3 | KORIDORIUS | 3,08 |
| 4 | SANDĒLIS | 22,42 |
| BENDRAS PLOTAS: | | 64,41 |

| K-2 | | |
|-----------------|-------------------|--------|
| NR. | PAVADINIMAS | PLOTAS |
| 1 | KOMERCINĖ PATALPA | 30,0 |
| 2 | WC | 6,71 |
| 3 | SANDĒLIS | 32,61 |
| BENDRAS PLOTAS: | | 69,32 |

| BENDRO NAUDOJIMO PATALPOS | | |
|---------------------------|-----------------------|--------|
| NR. | PAVADINIMAS | PLOTAS |
| 1 | TAMBŪRAS | 3,61 |
| 2 | BUITINIŲ ATLIEKŲ PAT. | 11,44 |
| BENDRAS PLOTAS: | | 15,05 |

BENDRAS AUKŠTO PLOTAS - 148,78kv.m

| | | | | | |
|--------------|---|------------|--|---|-------|
| ATESTATO NR. | Remigijaus Putino Individualios veiklos pažymėjimas Nr.859271 | | | DAUGIABUTIS GYVENAMASIS NAMAS KONARSKIO G.6A, VILNIUJE, STATYBOS PROJEKTAS. PROJEKTINIAI PASIŪLYMAI | |
| A551 | PV | R. Putinas | | PIRMO AUKŠTO PLANAS M1:100 | LAIDA |
| KVAD 425 | ARCH. | R. Putinas | | | 0 |
| PP | UŽSAKOVAS: UAB "VINGIO APARTAMENTAI" | | | LAPAS | LAPŲ |

BUTAI

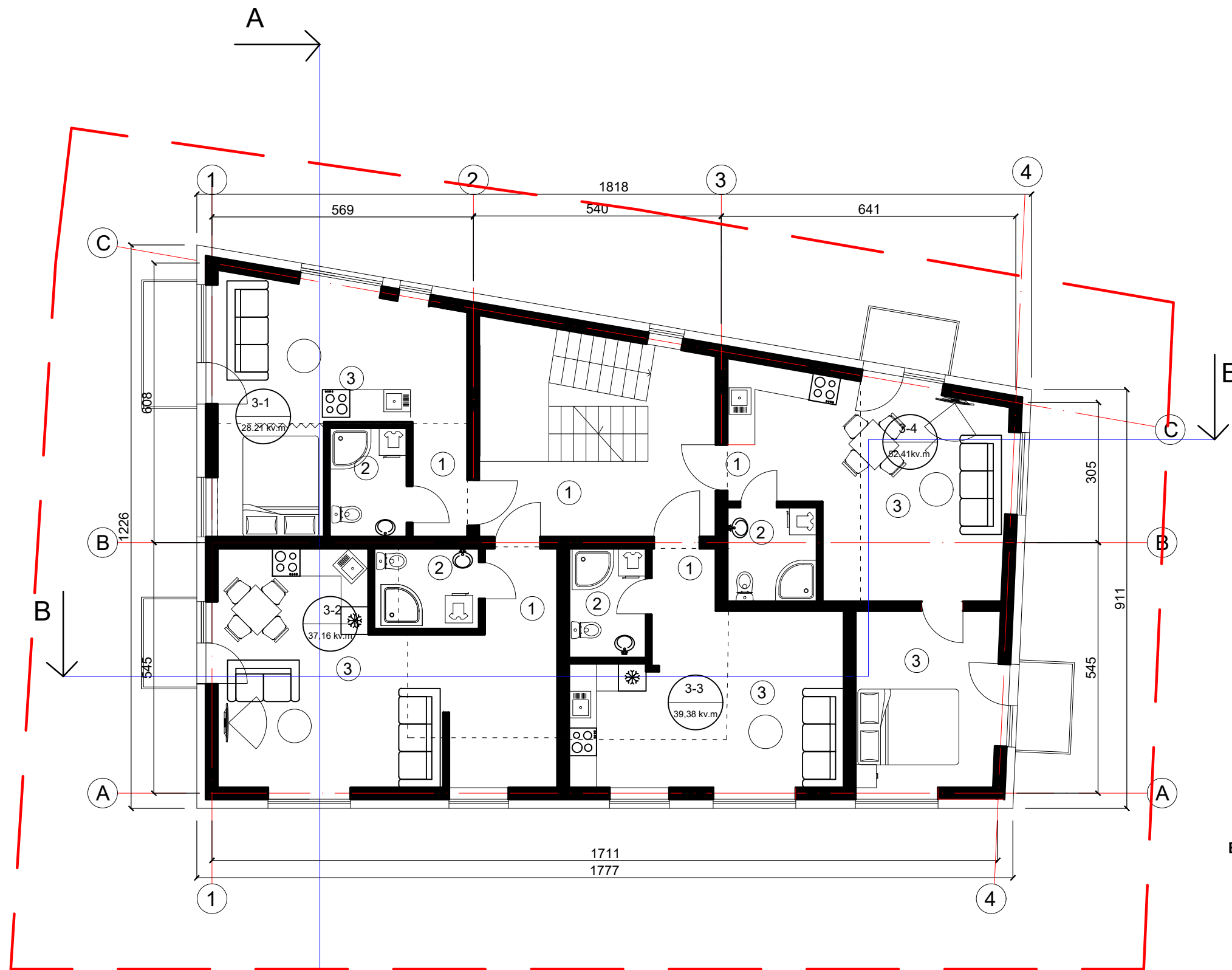

| B2-1 | | |
|-----------------|------------------|--------|
| NR. | PAVADINIMAS | PLOTAS |
| 1 | HOLAS | 2,99 |
| 2 | WC, DUŠAS | 4,00 |
| 3 | SVETAINĖ-VIRTUVĖ | 21,67 |
| BENDRAS PLOTAS: | | 28,66 |

| B2-2 | | |
|-----------------|------------------|--------|
| NR. | PAVADINIMAS | PLOTAS |
| 1 | HOLAS | 6,94 |
| 2 | WC, DUŠAS | 4,00 |
| 3 | SVETAINĖ-VIRTUVĖ | 18,55 |
| 4 | MEGAMOJI ZONA | 6,51 |
| BENDRAS PLOTAS: | | 36,00 |

| B3-3 | | |
|-----------------|------------------|--------|
| NR. | PAVADINIMAS | PLOTAS |
| 1 | HOLAS | 1,90 |
| 2 | WC, DUŠAS | 4,00 |
| 3 | SVETAINĖ-VIRTUVĖ | 21,76 |
| BENDRAS PLOTAS: | | 27,66 |

| B3-4 | | |
|-----------------|------------------|--------|
| NR. | PAVADINIMAS | PLOTAS |
| 1 | HOLAS | 4,06 |
| 2 | WC, DUŠAS | 4,00 |
| 3 | SVETAINĖ-VIRTUVĖ | 20,39 |
| 4 | MEGAMASIS | 11,87 |
| BENDRAS PLOTAS: | | 40,32 |

| BENDRO NAUDOJIMO PATALPOS | | |
|---------------------------|-------------|--------|
| NR. | PAVADINIMAS | PLOTAS |
| 1 | LAIPTINĖ | 7,36 |

BENDRAS AUKŠTO PLOTAS - 139,79 kv.m

| | | | | | |
|--------------|---|------------|--|---|----------------------------|
| ATESTATO NR. | Remigijaus Putino Individualios veiklos pažymėjimas Nr.859271 | | | DAUGIABUTIS GYVENAMASIS NAMAS KONARSKIO G.6A, VILNIUJE, STATYBOS PROJEKTAS. PROJEKTINIAI PASIŪLYMAI | |
| A551 | PV | R. Putinas | | | ANTRO AUKŠTO PLANAS M1:100 |
| KVAD | ARCH. | R. Putinas | | | |
| PP | UŽSAKOVAS: UAB "VINGIO APARTAMENTAI" | | | LAPAS | LAPŲ |

LAIDA
0

BUTAI

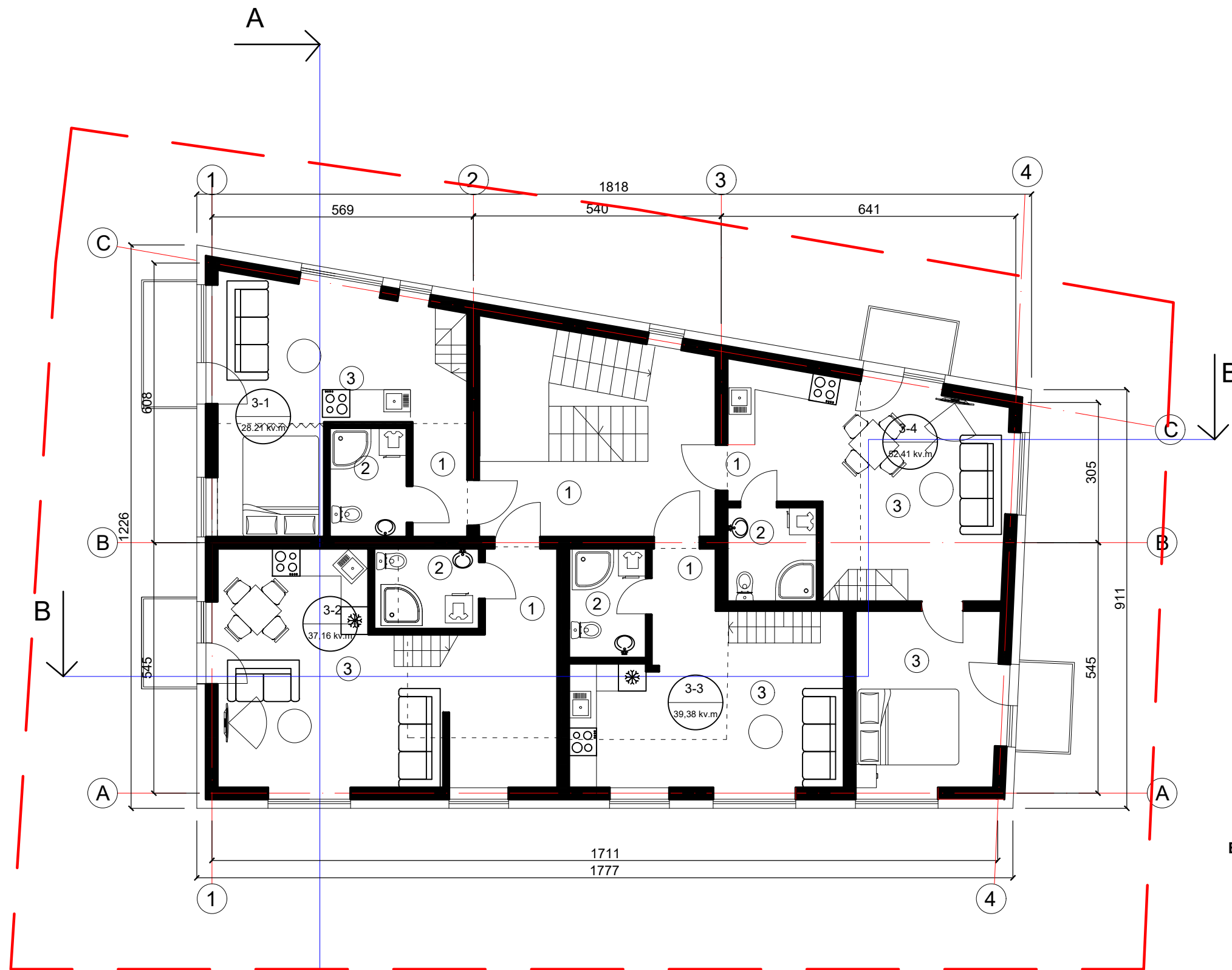

| B3-1 | | |
|-----------------|------------------|--------|
| NR. | PAVADINIMAS | PLOTAS |
| 1 | HOLAS | 2,99 |
| 2 | WC, DUŠAS | 4,00 |
| 3 | SVETAINĖ-VIRTUVĖ | 21,67 |
| 4 | ANTRESOLĖ | 11,20 |
| BENDRAS PLOTAS: | | 39,86 |

| B3-2 | | |
|-----------------|------------------|--------|
| NR. | PAVADINIMAS | PLOTAS |
| 1 | HOLAS | 2,96 |
| 2 | WC, DUŠAS | 4,00 |
| 3 | SVETAINĖ-VIRTUVĖ | 30,84 |
| 4 | ANTRESOLĖ | 12,50 |
| BENDRAS PLOTAS: | | 50,30 |

| B3-3 | | |
|-----------------|------------------|--------|
| NR. | PAVADINIMAS | PLOTAS |
| 1 | HOLAS | 1,90 |
| 2 | WC, DUŠAS | 4,00 |
| 3 | SVETAINĖ-VIRTUVĖ | 21,76 |
| 4 | ANTRESOLĖ | 11,72 |
| BENDRAS PLOTAS: | | 39,38 |

| B3-4 | | |
|-----------------|------------------|--------|
| NR. | PAVADINIMAS | PLOTAS |
| 1 | HOLAS | 4,06 |
| 2 | WC, DUŠAS | 4,00 |
| 3 | SVETAINĖ-VIRTUVĖ | 20,39 |
| 4 | MEGAMASIS | 11,87 |
| 5 | ANTRESOLĖ | 12,09 |
| BENDRAS PLOTAS: | | 52,41 |

| BENDRO NAUDOJIMO PATALPOS | | |
|---------------------------|-------------|--------|
| NR. | PAVADINIMAS | PLOTAS |
| 1 | LAIPTINĖ | 7,36 |

BENDRAS AUKŠTO PLOTAS - 189,31 kv.m

| | | | | | |
|--------------|--------------------------------------|---|--|---|-------|
| ATESTATO NR. | | Remigijaus Putino Individualios veiklos pažymėjimas Nr.859271 | | DAUGIABUTIS GYVENAMASIS NAMAS KONARSKIO G.6A, VILNIUJE, STATYBOS PROJEKTAS. PROJEKTINIAI PASIŪLYMAI | |
| A551 | PV | R. Putinas | | TREČIO AUKŠTO PLANAS M1:100 | LAIDA |
| KVAD | ARCH. | R. Putinas | | | 0 |
| PP | UŽSAKOVAS: UAB "VINGIO APARTAMENTAI" | | | LAPAS | LAPŲ |

KONARSKIO G.

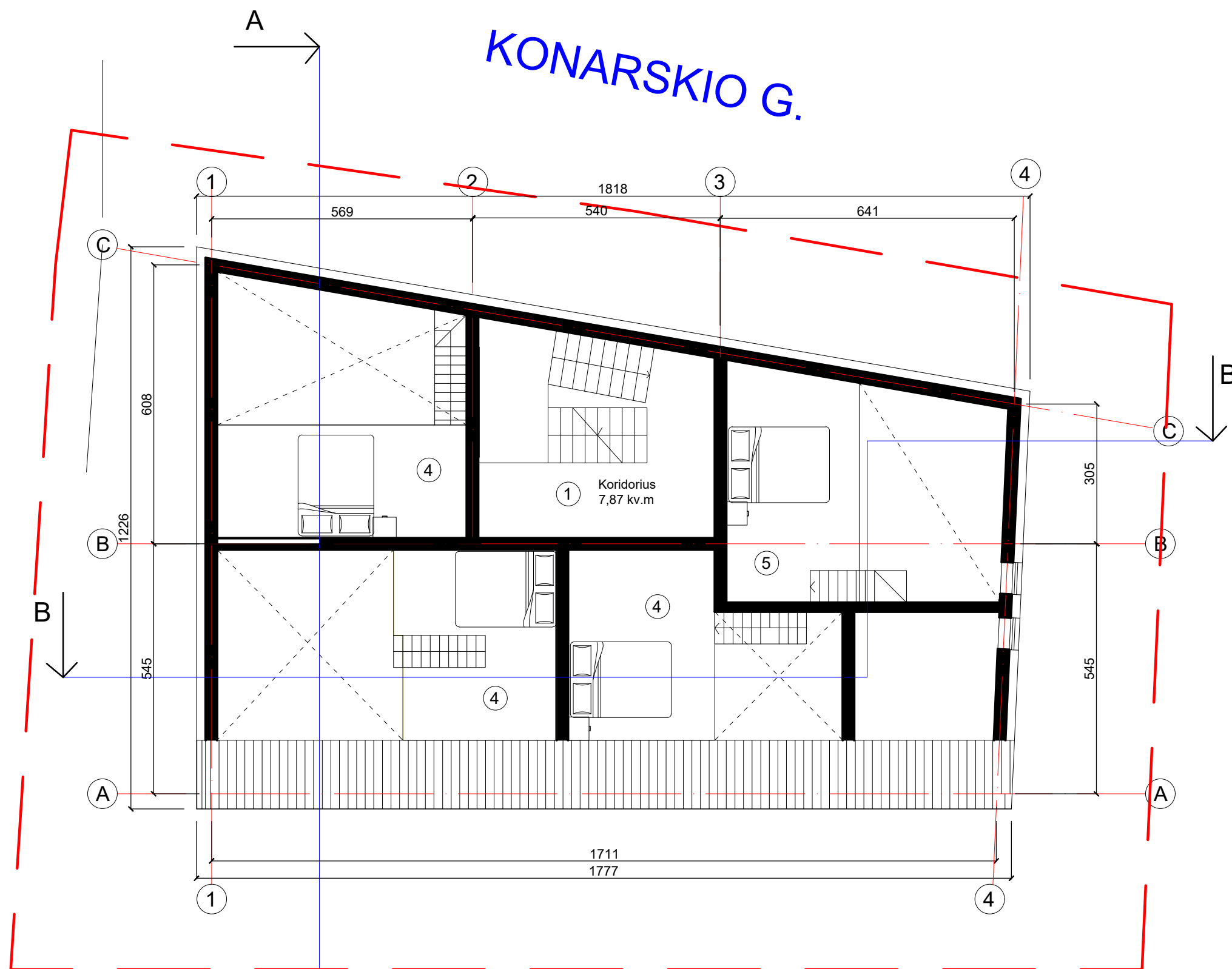

| | | | | | | |
|--------------|--------------------------------------|--|--|--|---|-------|
| ATESTATO NR. | | Remigijaus Putino Individualios veiklos pažymėjimas Nr.859271 | | | DAUGIABUTIS GYVENAMASIS NAMAS KONARSKIO G.6A, VILNIUJE, STATYBOS PROJEKTAS. PROJEKTINIAI PASIŪLYMAI | |
| A551 | PV | R. Putinas | | | ANTRESOLINIO AUKŠTO PLANAS M1:100 | LAIDA |
| KVAD 425 | ARCH. | R. Putinas | | | | 0 |
| PP | UŽSAKOVAS: UAB "VINGIO APARTAMENTAI" | | | | LAPAS | LAPŲ |

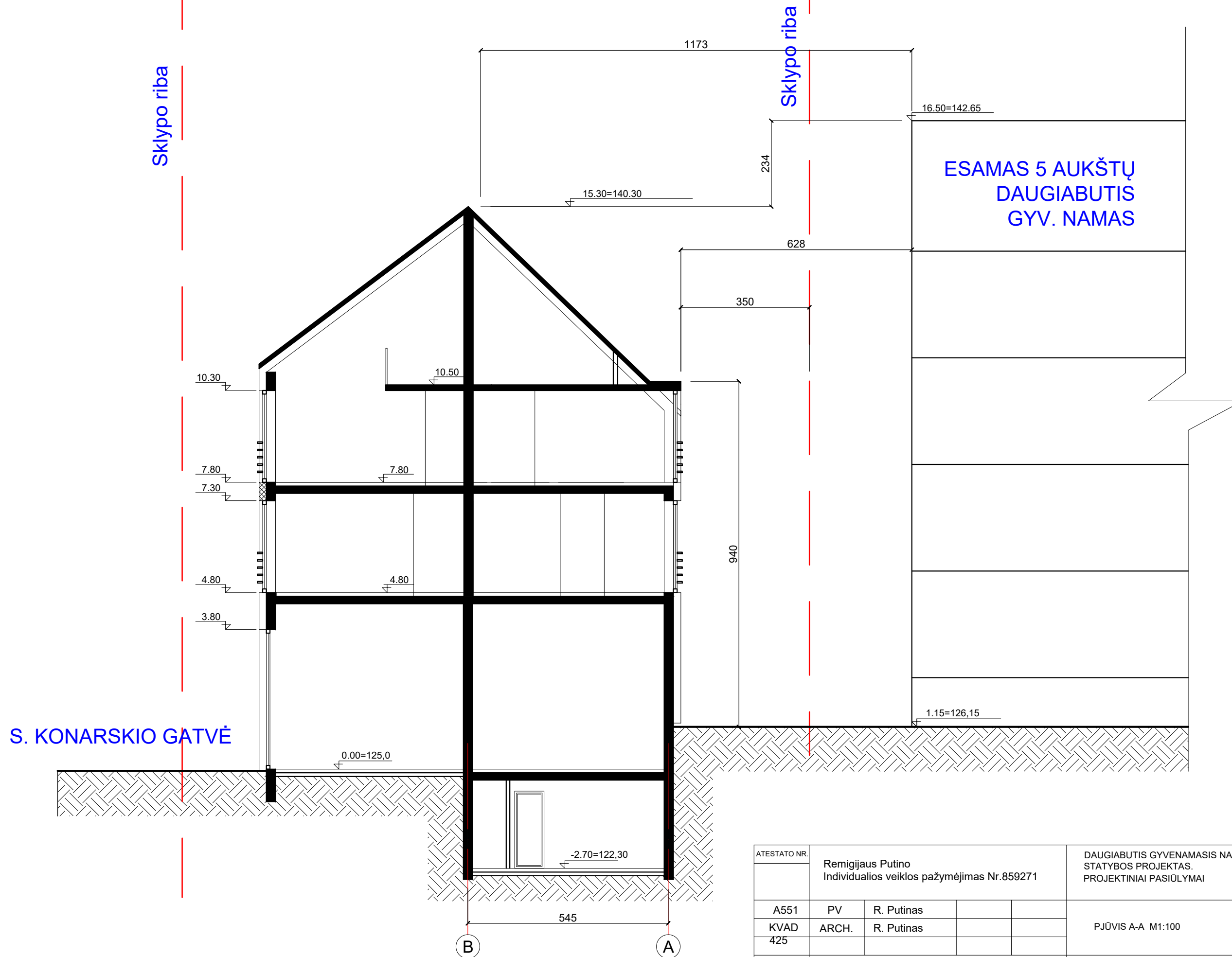

| | | | | | | |
|--------------|--------------------------------------|---|--|--|---|-------|
| ATESTATO NR. | | Remigijaus Putino Individualios veiklos pažymėjimas Nr.859271 | | | DAUGIABUTIS GYVENAMASIS NAMAS KONARSKIO G.6A, VILNIUJE, STATYBOS PROJEKTAS. PROJEKTINIAI PASIŪLYMAI | |
| A551 | PV | R. Putinas | | | PJŪVIS A-A M1:100 | LAIDA |
| KVAD 425 | ARCH. | R. Putinas | | | | 0 |
| PP | UŽSAKOVAS: UAB "VINGIO APARTAMENTAI" | | | | | LAPAS |
| | | | | | | LAPŲ |

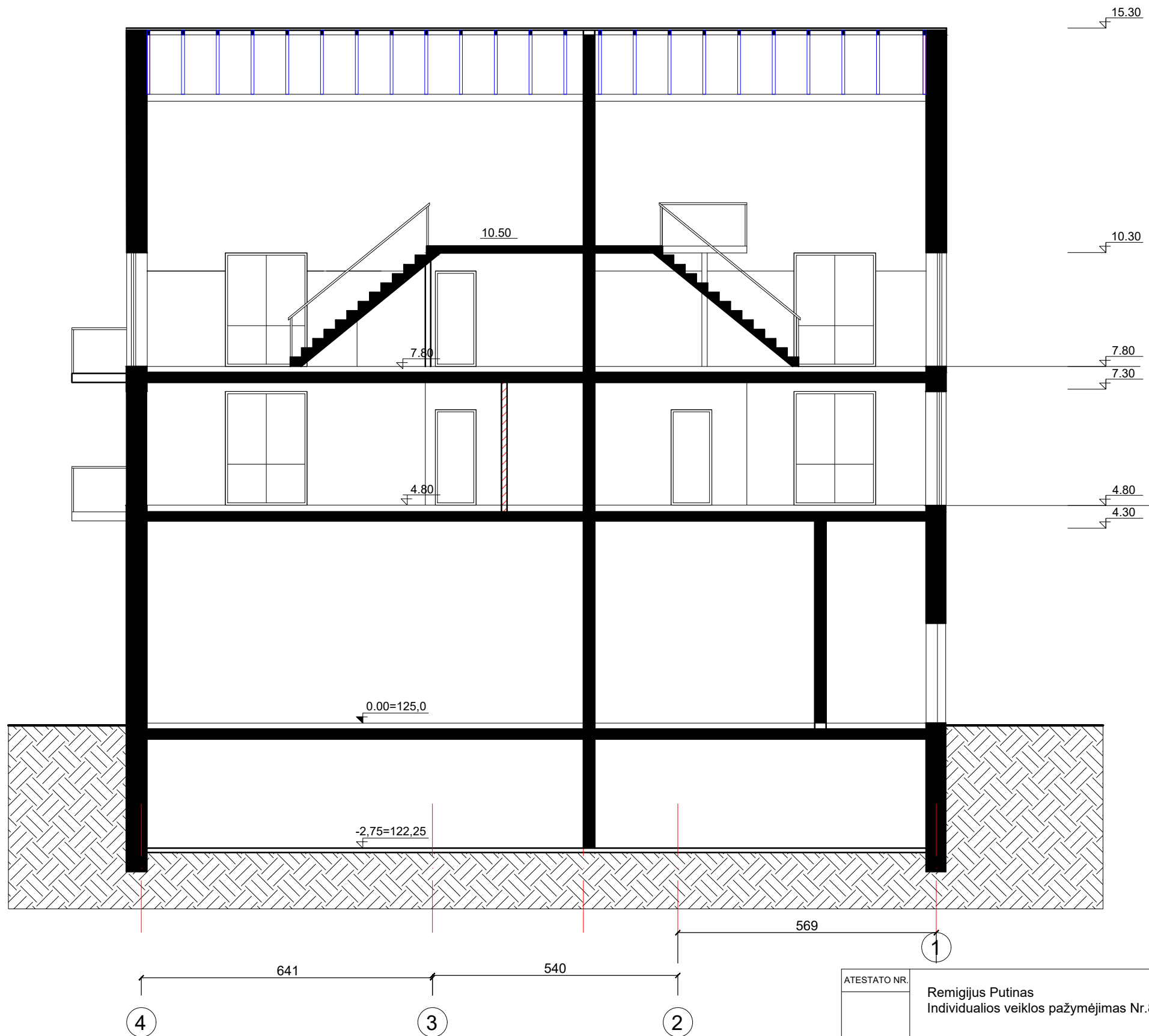

| | | | | | |
|--------------|--------------------------------------|--|--|---|-------|
| ATESTATO NR. | | Remigijus Putinas Individualios veiklos pažymėjimas Nr.859271 | | DAUGIABUTIS GYVENAMASIS NAMAS KONARSKIO G.6A, VILNIUJE, STATYBOS PROJEKTAS. PROJEKTINIAI PASIŪLYMAI | |
| A551 | PV | R. PUTINAS | | PJŪVIS B-B M1:100 | LAIDA |
| KVAD | ARCH. | R. PUTINAS | | | 0 |
| 4205 | | | | | |
| PP | UŽSAKOVAS: UAB "VINGIO APARTAMENTAI" | | | | LAPAS |
| | | | | | LAPŲ |

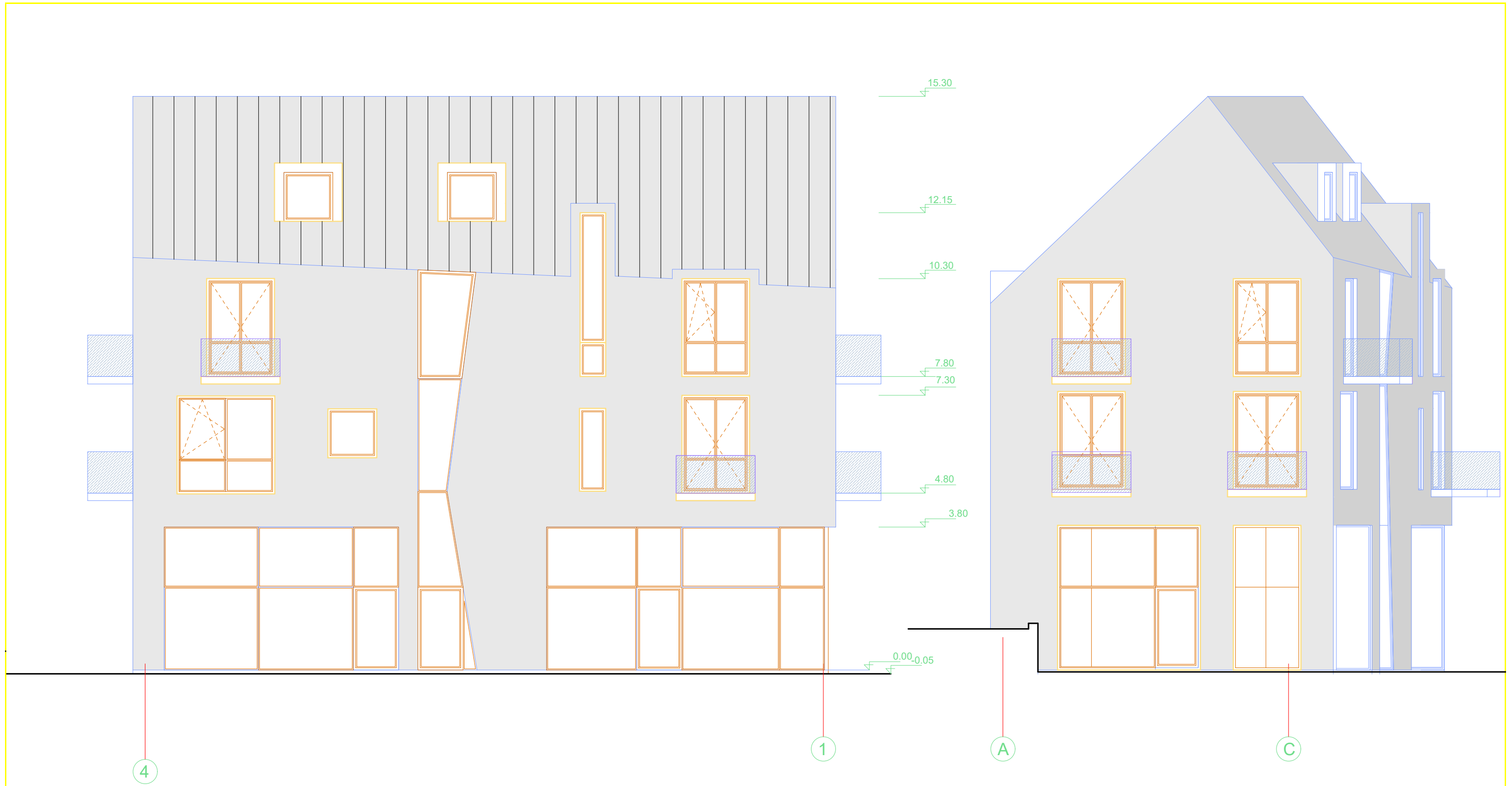

| | | | | | | |
|--------------|--|------------|--|--|---|-------|
| ATESTATO NR. | Remigijus Putinas Individualios veiklos pažymėjimas Nr.859271 | | | | DAUGIABUTIS GYVENAMASIS NAMAS KONARSKIO G.6A, VILNIUJE, STATYBOS PROJEKTAS. PROJEKTINIAI PASIŪLYMAI | |
| A551 | PV | R. PUTINAS | | | FASADAI M1:200 | LAIDA |
| KVAD | ARCH. | R. PUTINAS | | | | 0 |
| 4205 | | | | | | |
| PP | UŽSAKOVAS: UAB "VINGIO APARTAMENTAI" | | | | | LAPAS |
| | | | | | | LAPŲ |

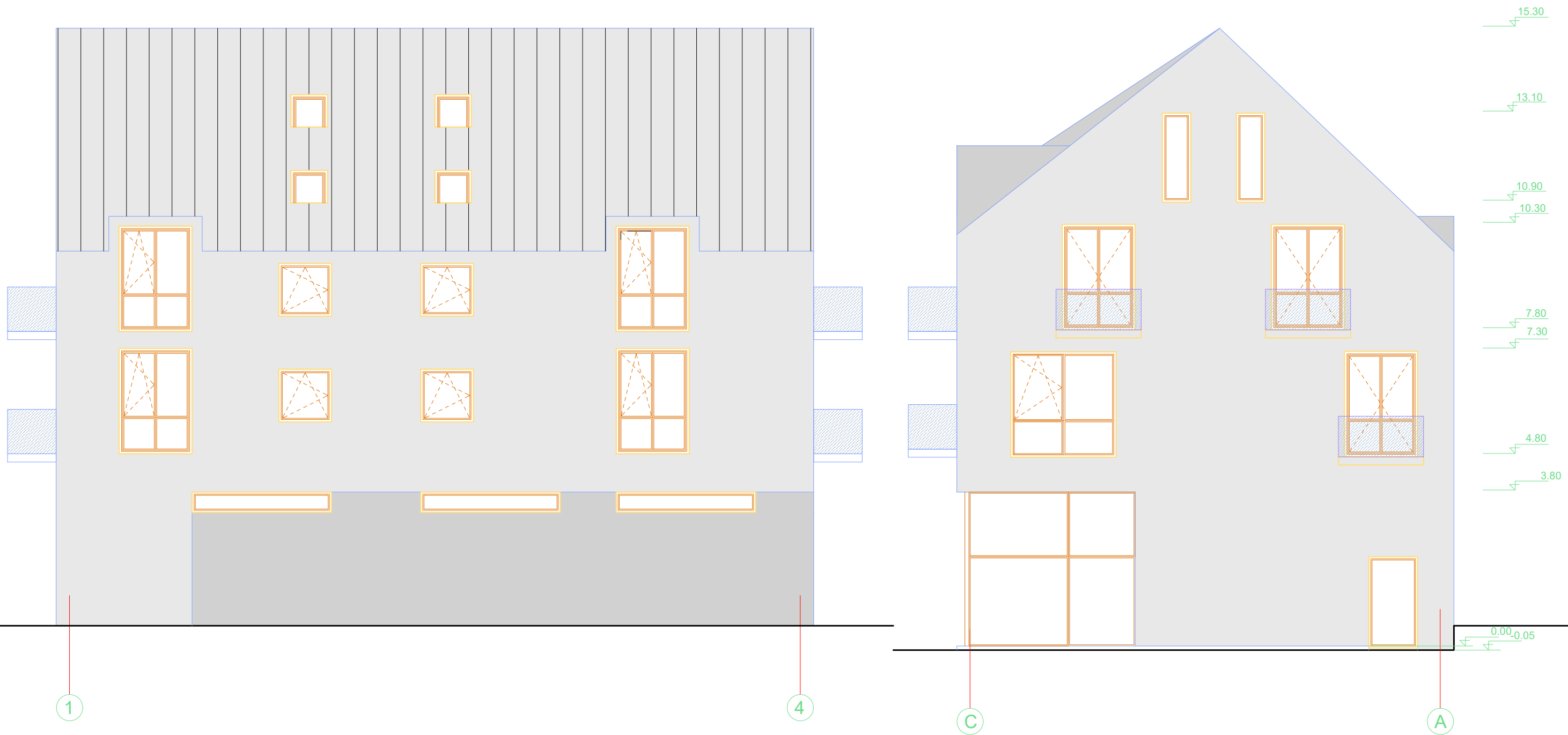

| | | | | | |
|--------------|--|------------|--|---|-------|
| ATESTATO NR. | Remigijus Putinas Individualios veiklos pažymėjimas Nr.859271 | | | DAUGIABUTIS GYVENAMASIS NAMAS KONARSKIO G.6A, VILNIUJE, STATYBOS PROJEKTAS. PROJEKTINIAI PASIŪLYMAI | |
| A551 | PV | R. PUTINAS | | FASADAI M1:200 | LAIDA |
| KVAD | ARCH. | R. PUTINAS | | | 0 |
| 4205 | | | | | |
| PP | UŽSAKOVAS: UAB "VINGIO APARTAMENTAI" | | | | LAPAS |
| | | | | | LAPŲ |