



Namas A (1 aukštas) - A.1-1 Bendrų patalpų eksploikacija			
A.1-1			
01	Tambūras		3.90 m <sup>2</sup>
02	Laiptinė		11.23 m <sup>2</sup>
03	Koridorius		31.95 m <sup>2</sup>
04	Sandėliukas		4.43 m <sup>2</sup>
05	Dujinė katilinė		13.01 m <sup>2</sup>
06	Vandens įvadas		5.73 m <sup>2</sup>
07	Elektrės įvadas		5.56 m <sup>2</sup>
			75.81 m <sup>2</sup>

Namas A (1 aukštas) - A.2-1 Bendrų patalpų eksploikacija			
A.2-1			
01	Tambūras		4.43 m <sup>2</sup>
02	Laiptinė		11.23 m <sup>2</sup>
03	Koridorius		26.70 m <sup>2</sup>
04	Sandėliukas		4.42 m <sup>2</sup>
			46.79 m <sup>2</sup>



Namas A (1 aukštas) - A.2-1.1 Buto patalpų eksploikacija			
A.1-1.1	3 kamb.		
01	Koridorius	7.74 m <sup>2</sup>	
02	Vonija	5.63 m <sup>2</sup>	
03	Miegamasis	15.29 m <sup>2</sup>	
04	Miegamasis	12.43 m <sup>2</sup>	
05	Svetainė-virtuvė	25.55 m <sup>2</sup>	
		66.63 m <sup>2</sup>	

Namas A (1 aukštas) - A.2-1.1 Terasa		
A.2-1.1	3 kamb.	
06	Terasa	5.12 m <sup>2</sup>
		5.12 m <sup>2</sup>

Namas A (1 aukštas) - A.2-1.2 Buto patalpų eksploikacija			
A.2-1.2	3 kamb.		
01	Koridorius	7.74 m <sup>2</sup>	
02	Vonija	4.67 m <sup>2</sup>	
03	Miegamasis	9.70 m <sup>2</sup>	
04	Miegamasis	10.27 m <sup>2</sup>	
05	Svetainė-virtuvė	24.03 m <sup>2</sup>	
		56.21 m <sup>2</sup>	

Namas A (1 aukštas) - A.2-1.2 Terasa		
A.2-1.2	3 kamb.	
06	Terasa	5.12 m <sup>2</sup>
		5.12 m <sup>2</sup>

Namas A (1 aukštas) - A.2-1.3 Buto patalpų eksploikacija			
A.2-1.3	3 kamb.		
01	Koridorius	7.72 m <sup>2</sup>	
02	Vonija	5.73 m <sup>2</sup>	
03	Miegamasis	15.21 m <sup>2</sup>	
04	Miegamasis	12.43 m <sup>2</sup>	
05	Svetainė-virtuvė	25.55 m <sup>2</sup>	
		66.63 m <sup>2</sup>	

Namas A (1 aukštas) - A.2-1.3 Terasa		
A.2-1.3	3 kamb.	
06	Terasa	5.12 m <sup>2</sup>
		5.12 m <sup>2</sup>

Namas A (1 aukštas) - A.2-1.4 Buto patalpų eksploikacija			
A.2-1.4	3 kamb.		
01	Koridorius	7.72 m <sup>2</sup>	
02	Vonija	5.73 m <sup>2</sup>	
03	Miegamasis	15.21 m <sup>2</sup>	
04	Miegamasis	12.43 m <sup>2</sup>	
05	Svetainė-virtuvė	27.36 m <sup>2</sup>	
		68.45 m <sup>2</sup>	

Namas A (1 aukštas) - A.2-1.4 Terasa		
A.2-1.4	3 kamb.	
06	Terasa	5.12 m <sup>2</sup>
		5.12 m <sup>2</sup>

Namas A (1 aukštas) - A.2-1.5 Buto patalpų eksploikacija			
A.2-1.5	2 kamb.		
01	Koridorius	4.74 m <sup>2</sup>	
02	Vonija	4.67 m <sup>2</sup>	
03	Miegamasis	13.60 m <sup>2</sup>	
04	Svetainė-virtuvė	25.38 m <sup>2</sup>	
		48.39 m <sup>2</sup>	

Namas A (1 aukštas) - A.2-1.5 Terasa		
A.2-1.5	2 kamb.	
05	Terasa	5.12 m <sup>2</sup>
		5.12 m <sup>2</sup>

Namas A (1 aukštas) - A.2-1.6 Buto patalpų eksploikacija			
A.2-1.6	3 kamb.		
01	Koridorius	4.74 m <sup>2</sup>	
02	Vonija	4.67 m <sup>2</sup>	
03	Miegamasis	13.60 m <sup>2</sup>	
04	Miegamasis	11.83 m <sup>2</sup>	
05	Svetainė-virtuvė	27.46 m <sup>2</sup>	
		62.30 m <sup>2</sup>	

Namas A (1 aukštas) - A.2-1.6 Terasa		
A.2-1.6	3 kamb.	
06	Terasa	5.12 m <sup>2</sup>
		5.12 m <sup>2</sup>

Namas A (1 aukštas) - A.1-1.1 Buto patalpų eksploikacija			
A.1-1.1	3 kamb.		
01	Koridorius	7.74 m <sup>2</sup>	
02	Vonija	5.63 m <sup>2</sup>	
03	Miegamasis	15.29 m <sup>2</sup>	
04	Miegamasis	12.43 m <sup>2</sup>	
05	Svetainė-virtuvė	25.55 m <sup>2</sup>	
		66.63 m <sup>2</sup>	

Namas A (1 aukštas) - A.1-1.1 Terasa		
A.1-1.1	3 kamb.	
06	Terasa	5.12 m <sup>2</sup>
		5.12 m <sup>2</sup>

Namas A (1 aukštas) - A.1-1.2 Buto patalpų eksploikacija			
A.1-1.2	2 kamb.		
01	Koridorius	4.74 m <sup>2</sup>	
02	Vonija	4.67 m <sup>2</sup>	
03	Miegamasis	13.60 m <sup>2</sup>	
04	Svetainė-virtuvė	25.38 m <sup>2</sup>	
		48.39 m <sup>2</sup>	

Namas A (1 aukštas) - A.1-1.2 Terasa		
A.1-1.2	2 kamb.	
05	Terasa	5.12 m <sup>2</sup>
		5.12 m <sup>2</sup>

Namas A (1 aukštas) - A.1-1.3 Buto patalpų eksploikacija			
A.1-1.3	2 kamb.		
01	Koridorius	4.74 m <sup>2</sup>	
02	Vonija	4.67 m <sup>2</sup>	
03	Miegamasis	13.60 m <sup>2</sup>	
04	Svetainė-virtuvė	25.38 m <sup>2</sup>	
		48.39 m <sup>2</sup>	

Namas A (1 aukštas) - A.1-1.3 Terasa		
A.1-1.3	2 kamb.	
05	Terasa	5.12 m <sup>2</sup>
		5.12 m <sup>2</sup>

Namas A (1 aukštas) - A.1-1.4 Buto patalpų eksploikacija			
A.1-1.4	3 kamb.		
01	Koridorius	7.74 m <sup>2</sup>	
02	Vonija	5.63 m <sup>2</sup>	
03	Miegamasis	15.29 m <sup>2</sup>	
04	Miegamasis	12.43 m <sup>2</sup>	
05	Svetainė-virtuvė	25.55 m <sup>2</sup>	
		66.63 m <sup>2</sup>	

Namas A (1 aukštas) - A.1-1.4 Terasa		
A.1-1.4	3 kamb.	
06	Terasa	5.12 m <sup>2</sup>
		5.12 m <sup>2</sup>

Namas A (1 aukštas) - A.1-1.5 Buto patalpų eksploikacija			
A.1-1.5	2 kamb.		
01	Koridorius	4.74 m <sup>2</sup>	
02	Vonija	4.67 m <sup>2</sup>	
03	Miegamasis	13.60 m <sup>2</sup>	
04	Svetainė-virtuvė	25.38 m <sup>2</sup>	
		48.39 m <sup>2</sup>	

Namas A (1 aukštas) - A.1-1.5 Terasa		
A.1-1.5	2 kamb.	
05	Terasa	5.12 m <sup>2</sup>
		5.12 m <sup>2</sup>

Namas A (1 aukštas) - A.1-1.6 Buto patalpų eksploikacija			
A.1-1.6	3 kamb.		
01	Koridorius	6.85 m <sup>2</sup>	
02	Vonija	4.35 m <sup>2</sup>	
03	Miegamasis	12.09 m <sup>2</sup>	
04	Miegamasis	10.13 m <sup>2</sup>	
05	Svetainė-virtuvė	24.46 m <sup>2</sup>	
		57.88 m <sup>2</sup>	

Namas A (1 aukštas) - A.1-1.6 Terasa		
A.1-1.6	3 kamb.	
06	Terasa	5.12 m <sup>2</sup>
		5.12 m <sup>2</sup>

Namas A (1 aukštas) - A.1-1.7 Buto patalpų eksploikacija			
A.1-1.7	3 kamb.		
01	Koridorius	7.81 m <sup>2</sup>	
02	Vonija	4.55 m <sup>2</sup>	
03	Miegamasis	9.88 m <sup>2</sup>	
04	Miegamasis	9.88 m <sup>2</sup>	
05	Svetainė-virtuvė	25.75 m <sup>2</sup>	
		57.87 m <sup>2</sup>	

Namas A (1 aukštas) - A.1-1.7 Terasa		
A.1-1.7	3 kamb.	
06	Terasa	5.12 m <sup>2</sup>
		5.12 m <sup>2</sup>

Namas A - Bendras 1 aukšto plotas			
	Aukštas		Plotas
1A_G			875.53 m <sup>2</sup>
			875.53 m <sup>2</sup>

- PASTABOS:**
- Matmenys pateikiami milimetrais.
  - Visos matmenys ir aukštus tikrinami vietoje.
  - Bendras pastato plotas skaičiuojamas be balkonų ir terasų.

LAIDA	DATA	LAIDA, KEITIMŲ PAVAZDINIMAS, PIRKĖJAS	STATINIO PROJEKTO PAVAZDINIMAS
KVAL. PATV. DOK. NR.		UAB "3BET", A.Gotauko g. 40A, LT-01015, Vilnius, lk. 302735793 Tel. +3706592514255	Daugiabučių gyvenamųjų namų Pilkalnio g. 5, 7. Vilniuje statybos projektas
A1313	SPV	Giedrius Fokas	STATINIO NUMERIS IR PAVAZDINIMAS
KVAL. PATV. DOK. NR.		MB "Batus tona" lk. 304610560 Tel. +37064634343	Daugiabučių gyvenamieji namai
A2023	SPDV	Indrė Ankuđavičienė	DOKUMENTO PAVAZDINIMAS: M 1 : 100 LAIDA
	ARCH	Indrė Ankuđavičienė	Namas A. 1 Aukšto planas
LT	STATYTOJAS	UAB "Pilkalnio projektas"	DOKUMENTO ŽYMOJAS: PLK-2021-01-SA-01-01
			LAPAS LAPŲ
			1 1

Namas A (tipinis aukštas) - A-1-2 Bendrų patalpų eksplicija			
A-1-2			
01	Laiptinė		15.37 m <sup>2</sup>
02	Koridorius		32.85 m <sup>2</sup>
			48.22 m <sup>2</sup>

Namas A (tipinis aukštas) - A-2-2 Bendrų patalpų eksplicija			
A-2-2			
01	Laiptinė		15.90 m <sup>2</sup>
02	Koridorius		27.60 m <sup>2</sup>
			43.50 m <sup>2</sup>

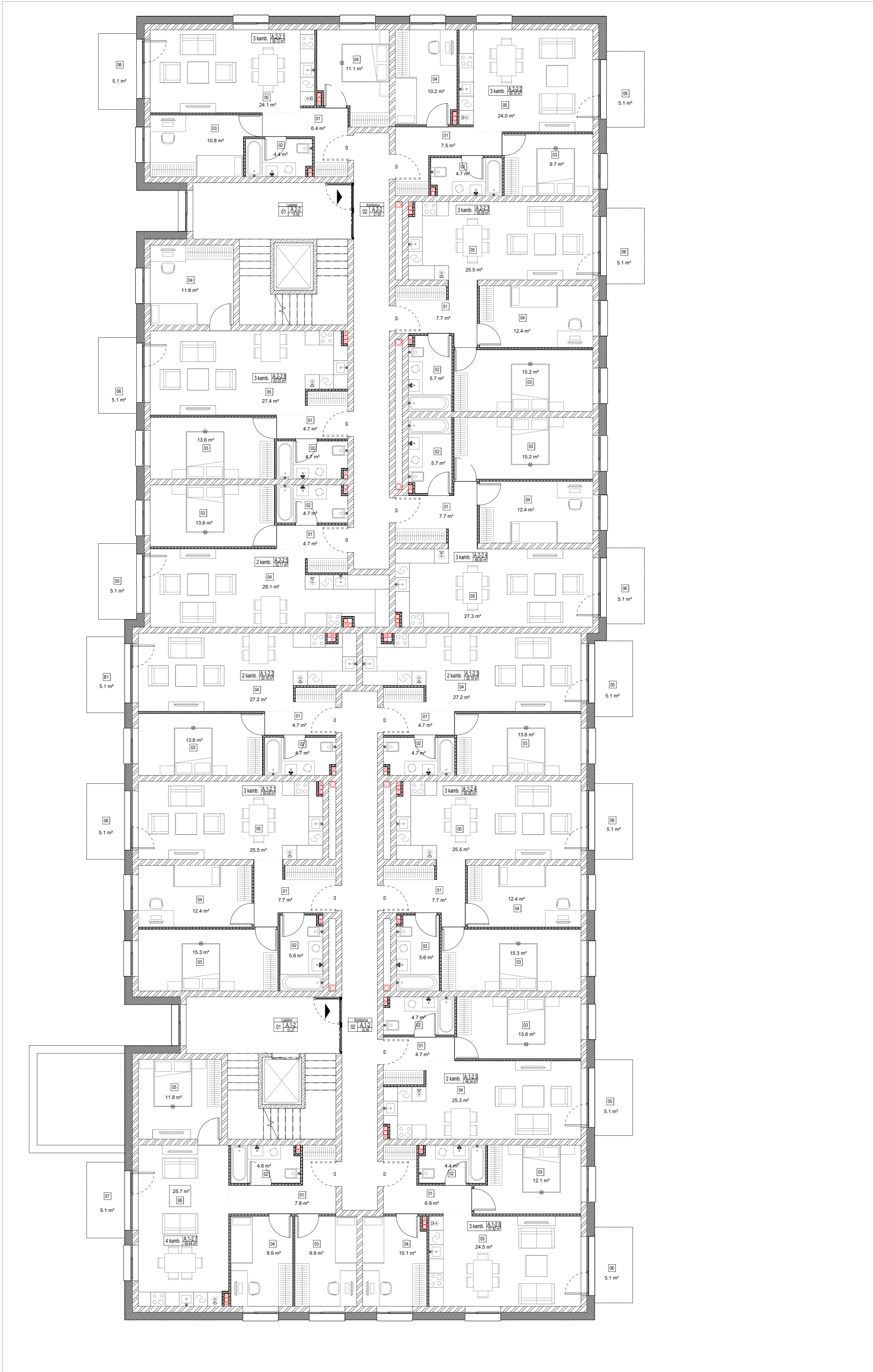

Namas A (tipinis aukštas) - A-2-2.1 Buto patalpų eksplicija			
A-2-2.1			
01	Koridorius	6.38 m <sup>2</sup>	
02	Vonija	4.35 m <sup>2</sup>	
03	Miegamasis	10.85 m <sup>2</sup>	
04	Miegamasis	11.07 m <sup>2</sup>	
05	Svetainė-virtuvė	24.07 m <sup>2</sup>	
		56.72 m <sup>2</sup>	

Namas A (tipinis aukštas) - A-2-2.1 Balkonai			
A-2-2.1			
06	Balkonas	5.12 m <sup>2</sup>	
		5.12 m <sup>2</sup>	

Namas A (tipinis aukštas) - A-2-2.2 Buto patalpų eksplicija			
A-2-2.2			
01	Koridorius	7.54 m <sup>2</sup>	
02	Vonija	4.67 m <sup>2</sup>	
03	Miegamasis	9.70 m <sup>2</sup>	
04	Miegamasis	10.22 m <sup>2</sup>	
05	Svetainė-virtuvė	24.03 m <sup>2</sup>	
		56.16 m <sup>2</sup>	

Namas A (tipinis aukštas) - A-2-2.2 Balkonai			
A-2-2.2			
06	Balkonas	5.12 m <sup>2</sup>	
		5.12 m <sup>2</sup>	

Namas A (tipinis aukštas) - A-2-2.3 Buto patalpų eksplicija			
A-2-2.3			
01	Koridorius	7.72 m <sup>2</sup>	
02	Vonija	5.73 m <sup>2</sup>	
03	Miegamasis	15.21 m <sup>2</sup>	
04	Miegamasis	12.43 m <sup>2</sup>	
05	Svetainė-virtuvė	25.49 m <sup>2</sup>	
		66.58 m <sup>2</sup>	

Namas A (tipinis aukštas) - A-2-2.3 Balkonai			
A-2-2.3			
06	Balkonas	5.12 m <sup>2</sup>	
		5.12 m <sup>2</sup>	

Namas A (tipinis aukštas) - A-2-2.4 Buto patalpų eksplicija			
A-2-2.4			
01	Koridorius	7.72 m <sup>2</sup>	
02	Vonija	4.67 m <sup>2</sup>	
03	Miegamasis	15.21 m <sup>2</sup>	
04	Miegamasis	12.43 m <sup>2</sup>	
05	Svetainė-virtuvė	27.31 m <sup>2</sup>	
		68.40 m <sup>2</sup>	

Namas A (tipinis aukštas) - A-2-2.4 Balkonai			
A-2-2.4			
06	Balkonas	5.12 m <sup>2</sup>	
		5.12 m <sup>2</sup>	

Namas A (tipinis aukštas) - A-2-2.5 Buto patalpų eksplicija			
A-2-2.5			
01	Koridorius	4.74 m <sup>2</sup>	
02	Vonija	4.67 m <sup>2</sup>	
03	Miegamasis	13.60 m <sup>2</sup>	
04	Svetainė-virtuvė	29.10 m <sup>2</sup>	
		52.11 m <sup>2</sup>	

Namas A (tipinis aukštas) - A-2-2.5 Balkonai			
A-2-2.5			
05	Balkonas	5.12 m <sup>2</sup>	
		5.12 m <sup>2</sup>	

Namas A (tipinis aukštas) - A-2-2.6 Buto patalpų eksplicija			
A-2-2.6			
01	Koridorius	4.74 m <sup>2</sup>	
02	Vonija	4.67 m <sup>2</sup>	
03	Miegamasis	13.60 m <sup>2</sup>	
04	Miegamasis	11.83 m <sup>2</sup>	
05	Svetainė-virtuvė	27.41 m <sup>2</sup>	
		62.25 m <sup>2</sup>	

Namas A (tipinis aukštas) - A-2-2.6 Balkonai			
A-2-2.6			
06	Balkonas	5.12 m <sup>2</sup>	
		5.12 m <sup>2</sup>	

Namas A (tipinis aukštas) - A-1-2.1 Buto patalpų eksplicija			
A-1-2.1			
01	Koridorius	7.74 m <sup>2</sup>	
02	Vonija	5.63 m <sup>2</sup>	
03	Miegamasis	15.29 m <sup>2</sup>	
04	Miegamasis	12.43 m <sup>2</sup>	
05	Svetainė-virtuvė	25.49 m <sup>2</sup>	
		66.58 m <sup>2</sup>	

Namas A (tipinis aukštas) - A-1-2.1 Balkonai			
A-1-2.1			
06	Balkonas	5.12 m <sup>2</sup>	
		5.12 m <sup>2</sup>	

Namas A (tipinis aukštas) - A-1-2.2 Buto patalpų eksplicija			
A-1-2.2			
01	Koridorius	4.74 m <sup>2</sup>	
02	Vonija	4.67 m <sup>2</sup>	
03	Miegamasis	13.60 m <sup>2</sup>	
04	Svetainė-virtuvė	27.18 m <sup>2</sup>	
		50.19 m <sup>2</sup>	

Namas A (tipinis aukštas) - A-1-2.2 Balkonai			
A-1-2.2			
B1	Balkonas	5.12 m <sup>2</sup>	
		5.12 m <sup>2</sup>	

Namas A (tipinis aukštas) - A-1-2.3 Buto patalpų eksplicija			
A-1-2.3			
01	Koridorius	4.74 m <sup>2</sup>	
02	Vonija	4.67 m <sup>2</sup>	
03	Miegamasis	13.60 m <sup>2</sup>	
04	Svetainė-virtuvė	27.18 m <sup>2</sup>	
		50.19 m <sup>2</sup>	

Namas A (tipinis aukštas) - A-1-2.3 Balkonai			
A-1-2.3			
05	Balkonas	5.12 m <sup>2</sup>	
		5.12 m <sup>2</sup>	

Namas A (tipinis aukštas) - A-1-2.4 Buto patalpų eksplicija			
A-1-2.4			
01	Koridorius	7.74 m <sup>2</sup>	
02	Vonija	5.63 m <sup>2</sup>	
03	Miegamasis	15.29 m <sup>2</sup>	
04	Miegamasis	12.43 m <sup>2</sup>	
05	Svetainė-virtuvė	25.49 m <sup>2</sup>	
		66.58 m <sup>2</sup>	

Namas A (tipinis aukštas) - A-1-2.4 Balkonai			
A-1-2.4			
06	Balkonas	5.12 m <sup>2</sup>	
		5.12 m <sup>2</sup>	

Namas A (tipinis aukštas) - A-1-2.5 Buto patalpų eksplicija			
A-1-2.5			
01	Koridorius	4.74 m <sup>2</sup>	
02	Vonija	4.67 m <sup>2</sup>	
03	Miegamasis	13.60 m <sup>2</sup>	
04	Svetainė-virtuvė	25.33 m <sup>2</sup>	
		48.34 m <sup>2</sup>	

Namas A (tipinis aukštas) - A-1-2.5 Balkonai			
A-1-2.5			
05	Balkonas	5.12 m <sup>2</sup>	
		5.12 m <sup>2</sup>	

Namas A (tipinis aukštas) - A-1-2.6 Buto patalpų eksplicija			
A-1-2.6			
01	Koridorius	6.85 m <sup>2</sup>	
02	Vonija	4.35 m <sup>2</sup>	
03	Miegamasis	12.09 m <sup>2</sup>	
04	Miegamasis	10.08 m <sup>2</sup>	
05	Svetainė-virtuvė	24.46 m <sup>2</sup>	
		57.83 m <sup>2</sup>	

Namas A (tipinis aukštas) - A-1-2.6 Balkonai			
A-1-2.6			
06	Balkonas	5.12 m <sup>2</sup>	
		5.12 m <sup>2</sup>	

Namas A (tipinis aukštas) - A-1-2.7 Buto patalpų eksplicija			
A-1-2.7			
01	Koridorius	7.81 m <sup>2</sup>	
02	Vonija	4.55 m <sup>2</sup>	
03	Miegamasis	9.88 m <sup>2</sup>	
04	Miegamasis	9.88 m <sup>2</sup>	
05	Miegamasis	11.83 m <sup>2</sup>	
06	Svetainė-virtuvė	25.69 m <sup>2</sup>	
		69.64 m <sup>2</sup>	

Namas A (tipinis aukštas) - A-1-2.7 Balkonai			
A-1-2.7			
07	Balkonas	5.12 m <sup>2</sup>	
		5.12 m <sup>2</sup>	

Namas A - Bendras Tipinio aukšto plotas			
Aukštas		Plotas	
2A_G		863.29 m <sup>2</sup>	863.29 m <sup>2</sup>

**PASTABOS:**

1. Matmenys pateikiami milimetrais.
2. Visos matmenys ir aukštus tiksliniai.
3. Bendras pastato plotas skaičiuojamas be balkonų ir terasų.

LAIDA	DATA	LAIDA, KEITIMŲ PAVAZDINIMAS, PIRKĖJAS	STATINIO PROJEKTO PAVAZDINIMAS
KVAL. PATV. DOK. NR.		UAB "SBET" A. Goltubis g. 40A, LT-01016, Vilnius, lk. 302735793 Tel. +370552514255	Daugiabučių gyvenamųjų namų Plikalnio g. 5, 7. Vilniuje statybos projektas
A1313	SPV	Giedrius Fokas	STATINIO NUMERIS IR PAVAZDINIMAS
KVAL. PATV. DOK. NR.		MB "Baltas tūris" lk. 304610590 Tel. +37064634343	Daugiabučių gyvenamieji namai
A2023	SPDV	Indrė Ankušavičiūtė	DOKUMENTO PAVAZDINIMAS: M 1 : 100 LAIDA
	ARCH	Indrė Ankušavičiūtė	Namas A Tipinio aukšto planas
LT	STATYTOJAS	UAB "Plikalnio projektas"	DOKUMENTO ŽYMOJAS: PLK-2021-01-SA-01-02
			LAPAS LAPŲ
			1 1



+171.00

Maksimalus leistinas aukštis pagal detalų planą

Abs. alt. +167.99  
13.29

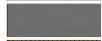

**FASADO APDAILŲ EKSPLIKACIJA**

-  1. Tinkas (baltas)
-  2. Tinkas (pilkas RAL 7016)
-  3. HPL fasado apdaila (rusvas)

**PASTABOS:**

1. Visus matmenis ir aukščius tikslinti vietoje.
2. Matmenys pateikiami milimetrais.

LAIDA	DATA	LAIDA, KEITIMŲ PAVADINIMAS, PRIEŽASTIS		
KVAL. PATV. DOK. NR.	<b>3 SET</b>	UAB "3SET", A Goltauto g. 40A, LT-03163 Vilnius, į k. 302735763, Tel. +(370-5)2514255		STATINIO PROJEKTO PAVADINIMAS: Daugiabučių gyvenamųjų namų Pilkalnio g. 5, 7, Vilniuje statybos projektas
A1313	SPV	Giedrius Fokas		STATINIO NUMERIS IR PAVADINIMAS Daugiabučiai gyvenamieji namai
KVAL. PATV. DOK. NR.		MB „Baltas tūris“ Į k. 304910599, Tel. +37064634343		DOKUMENTO PAVADINIMAS: M 1 : 100 LAIDA 0
A2023	SPDV	Indrė Ankudavičienė		Namas A. Pjūvis
	ARCH	Indrė Ankudavičienė		
LT	STATYTOJAS	UAB "Pilkalnio projektas"		DOKUMENTO ŽYMUO PLK-2021-01-SA-01-04 LAPAS 1 LAPŲ 1



A. Fasadas A-N



A. Fasadas N-A



FASADO APDALIU EKSPLIKACIJA

- 1. Tinkas (balta)
- 2. Tinkas (piktas RAL 7016)
- 3. HPL laido apdalu (juvana)

PASTABOS:

- 1. Visus matmenis ir aukščius šaltini vietoje.
- 2. Matmenys pasiekiami milimetrus.

LAIŠKA		DATA		LAIŠKA KETVIRIAJAM PAVAKAUSAM, TREČIAJAM	
KVAL. PAŲV. DOC. NR.	3 SET	UAB "REIT" - Aukštųjų REA UAB LJ. G. 103, Vilnius (L. 00275793) Tel. +370 70291820	STATYMO PROJEKTO PAVAKAUSAS		
A1313	SPVJ	Giedrus Fokas	Daugiabučių gyvenamųjų namų Plikainio g. 5. 7. Vitrinuje statybos projektas		
KVAL. PAŲV. DOC. NR.	ARCH	Indrė Ankusavienė Tel. +370 6434343	STATYMO NUMERIS IR PAVAKAUSAS		
A2023	SPDV	Indrė Ankusavienė	Daugiabučiai gyvenamieji namai		
ARCH	ARCH	Indrė Ankusavienė	DOKUMENTO PAVAKAUSAS: M 1 : 100 LAIDA		
LT	STATYTOJAS	UAB "Plikainio projektas"	DOKUMENTO ŽEMOJO PAVAKAUSAS: 0		
			DOKUMENTO ŽEMOJO PAVAKAUSAS: PLIK-2021-01-SA-01-05 LAPAS LAPŲ		
			1 1		

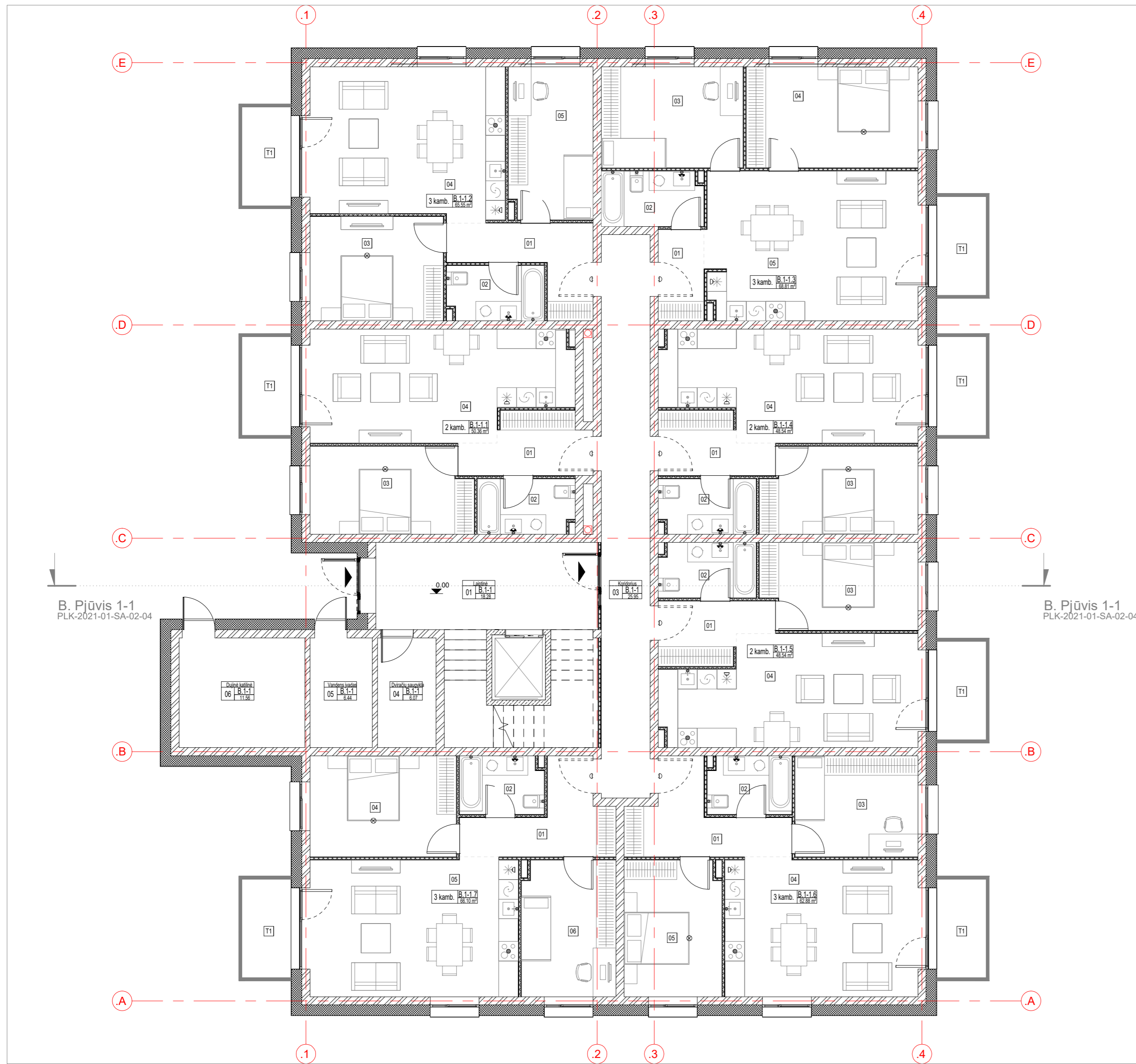

B. Pjūvis 1-1  
PLK-2021-01-SA-02-04

B. Pjūvis 1-1  
PLK-2021-01-SA-02-04

Namas B (1 aukštas) - B.1-1 Bendrų patalpų eksplikacija		
B.1-1		
01	Laiptinė	18.28 m <sup>2</sup>
03	Koridorius	25.95 m <sup>2</sup>
04	Dviraičių saugykla	6.07 m <sup>2</sup>
05	Vandens įvadas	6.44 m <sup>2</sup>
06	Dujinė katilinė	11.56 m <sup>2</sup>
		68.29 m <sup>2</sup>

Namas B (1 aukštas) - B.1-1.1 Buto patalpų eksplikacija		
B.1-1.1		
2 kamb.		
01	Koridorius	6.71 m <sup>2</sup>
02	Vonia	4.97 m <sup>2</sup>
03	Miegamasis	13.01 m <sup>2</sup>
04	Svetainė-virtuvė	25.67 m <sup>2</sup>
		50.36 m <sup>2</sup>

Namas B (1 aukštas) - B.1-1.1 Terasa		
B.1-1.1		
2 kamb.		
T1	Terasa	5.09 m <sup>2</sup>
		5.09 m <sup>2</sup>

Namas B (1 aukštas) - B.1-1.2 Buto patalpų eksplikacija		
B.1-1.2		
3 kamb.		
01	Koridorius	7.92 m <sup>2</sup>
02	Vonia	4.97 m <sup>2</sup>
03	Miegamasis	13.09 m <sup>2</sup>
04	Svetainė-virtuvė	27.50 m <sup>2</sup>
05	Miegamasis	12.07 m <sup>2</sup>
		65.55 m <sup>2</sup>

Namas B (1 aukštas) - B.1-1.2 Terasa		
B.1-1.2		
3 kamb.		
T1	Terasa	5.09 m <sup>2</sup>
		5.09 m <sup>2</sup>

Namas B (1 aukštas) - B.1-1.3 Buto patalpų eksplikacija		
B.1-1.3		
3 kamb.		
01	Koridorius	3.92 m <sup>2</sup>
02	Vonia	5.23 m <sup>2</sup>
03	Miegamasis	13.52 m <sup>2</sup>
04	Miegamasis	16.50 m <sup>2</sup>
05	Svetainė-virtuvė	29.65 m <sup>2</sup>
		68.81 m <sup>2</sup>

Namas B (1 aukštas) - B.1-1.3 Terasa		
B.1-1.3		
3 kamb.		
T1	Terasa	5.09 m <sup>2</sup>
		5.09 m <sup>2</sup>

Namas B (1 aukštas) - B.1-1.4 Buto patalpų eksplikacija		
B.1-1.4		
2 kamb.		
01	Koridorius	5.94 m <sup>2</sup>
02	Vonia	4.97 m <sup>2</sup>
03	Miegamasis	12.55 m <sup>2</sup>
04	Svetainė-virtuvė	25.08 m <sup>2</sup>
		48.54 m <sup>2</sup>

Namas B (1 aukštas) - B.1-1.4 Terasa		
B.1-1.4		
2 kamb.		
T1	Terasa	5.09 m <sup>2</sup>
		5.09 m <sup>2</sup>

Namas B (1 aukštas) - B.1-1.5 Buto patalpų eksplikacija		
B.1-1.5		
2 kamb.		
01	Koridorius	5.94 m <sup>2</sup>
02	Vonia	4.97 m <sup>2</sup>
03	Miegamasis	12.55 m <sup>2</sup>
04	Svetainė-virtuvė	25.08 m <sup>2</sup>
		48.54 m <sup>2</sup>

Namas B (1 aukštas) - B.1-1.5 Terasa		
B.1-1.5		
2 kamb.		
T1	Terasa	5.09 m <sup>2</sup>
		5.09 m <sup>2</sup>

Namas B (1 aukštas) - B.1-1.6 Buto patalpų eksplikacija		
B.1-1.6		
3 kamb.		
01	Koridorius	9.21 m <sup>2</sup>
02	Vonia	4.55 m <sup>2</sup>
03	Miegamasis	11.69 m <sup>2</sup>
04	Svetainė-virtuvė	25.01 m <sup>2</sup>
05	Miegamasis	12.42 m <sup>2</sup>
		62.88 m <sup>2</sup>

Namas B (1 aukštas) - B.1-1.6 Terasa		
B.1-1.6		
3 kamb.		
T1	Terasa	5.09 m <sup>2</sup>
		5.09 m <sup>2</sup>

Namas B (1 aukštas) - B.1-1.7 Buto patalpų eksplikacija		
B.1-1.7		
3 kamb.		
01	Koridorius	8.67 m <sup>2</sup>
02	Vonia	4.55 m <sup>2</sup>
04	Miegamasis	13.92 m <sup>2</sup>
05	Svetainė-virtuvė	26.96 m <sup>2</sup>
06	Miegamasis	12.00 m <sup>2</sup>
		66.10 m <sup>2</sup>

Namas B (1 aukštas) - B.1-1.7 Terasa		
B.1-1.7		
3 kamb.		
T1	Terasa	5.09 m <sup>2</sup>
		5.09 m <sup>2</sup>

**PASTABOS:**  
 1. Matmenys pateikiami milimetrais.  
 2. Visus matmenis ir aukštus tikslinti vietoje.  
 3. Bendras pastato plotas skaičiuojamas be balkonų ir terasų.

Namas B - Bendras 1 aukšto plotas		
Aukštas		Plotas
1A_G		479.06 m <sup>2</sup>
		479.06 m <sup>2</sup>

LAIDA	DATA	LAIDA, KEITIMŲ PAVADINIMAS, PRIEŽASTIS
KVAL. PATV. DOK. NR.		UAB "3SET", A.Goštauto g. 40A, LT-03163, Vilnius, į.k. 302735763 Tel. +370-52514255
A1313	SPV	Giedrius Fokas
KVAL. PATV. DOK. NR.		MB „Baltas tūris“ į.k. 304910599, Tel.+37064634343
A2023	SPDV	Indrė Ankudavičienė
	ARCH	Indrė Ankudavičienė
LT	STATYTOJAS	UAB "Pilkalnio projektas"

STATINIO PROJEKTO PAVADINIMAS:		
Daugiabučių gyvenamųjų namų Pilkalnio g. 5, 7, Vilniuje statybos projektas		
STATINIO NUMERIS IR PAVADINIMAS		
Daugiabučiai gyvenamieji namai		
DOKUMENTO PAVADINIMAS:		M 1 : 100
Namas B. 1 Aukšto planas		LAIDA
		0
DOKUMENTO ŽYMUO		LAPAS LAPŲ
PLK-2021-01-SA-02-01		1 1

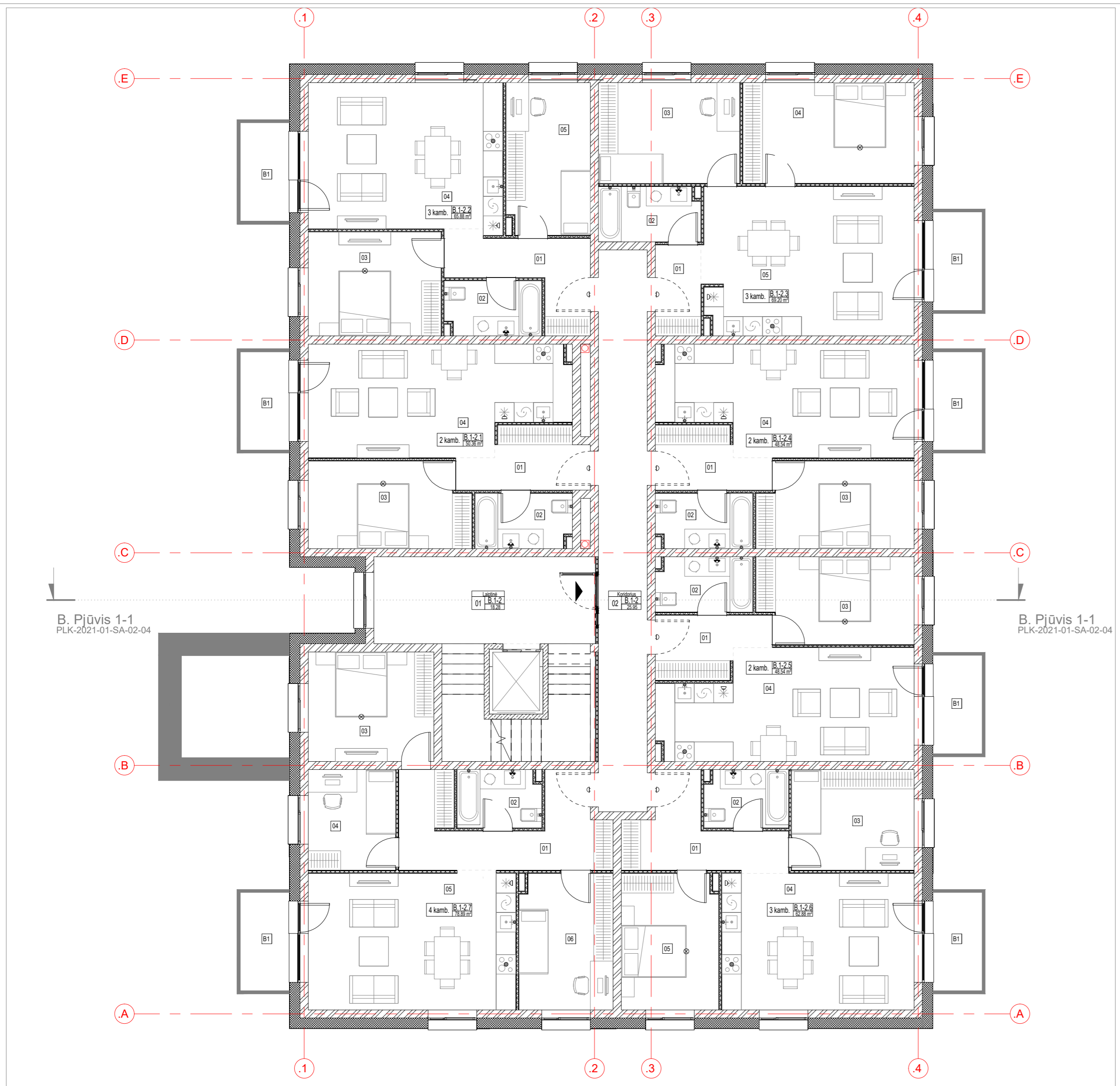

B. Pjūvis 1-1  
PLK-2021-01-SA-02-04

B. Pjūvis 1-1  
PLK-2021-01-SA-02-04

**PASTABOS:**  
1. Matmenys pateikiami milimetrais.  
2. Visus matmenis ir aukštus tikslinti vietoje.  
3. Bendras pastato plotas skaičiuojamas be balkonų ir terasų.

Namas B - Bendras tipinio aukšto plotas		
Aukštas	Plotas	
2A_G	468.50 m <sup>2</sup>	468.50 m <sup>2</sup>

Namas B (tipinis aukštas) - B.1-2 Bendrų patalpų eksplikacija		
B.1-2		
01	Laiptinė	18.28 m <sup>2</sup>
02	Koridorius	25.95 m <sup>2</sup>
		44.23 m <sup>2</sup>

Namas B (tipinis aukštas) - B.1-2.1 Buto patalpų eksplikacija		
B.1-2.1		
2 kamb.		
01	Koridorius	6.71 m <sup>2</sup>
02	Vonia	4.97 m <sup>2</sup>
03	Miegamasis	13.01 m <sup>2</sup>
04	Svetainė-virtuvė	25.67 m <sup>2</sup>
		50.36 m <sup>2</sup>

Namas B (tipinis aukštas) - B.1-2.1 Balkonai		
B.1-2.1		
2 kamb.		
B1	Balkonas	5.09 m <sup>2</sup>
		5.09 m <sup>2</sup>

Namas B (tipinis aukštas) - B.1-2.2 Buto patalpų eksplikacija		
B.1-2.2		
3 kamb.		
01	Koridorius	8.28 m <sup>2</sup>
02	Vonia	4.97 m <sup>2</sup>
03	Miegamasis	13.09 m <sup>2</sup>
04	Svetainė-virtuvė	27.29 m <sup>2</sup>
05	Miegamasis	12.25 m <sup>2</sup>
		65.88 m <sup>2</sup>

Namas B (tipinis aukštas) - B.1-2.2 Balkonai		
B.1-2.2		
3 kamb.		
B1	Balkonas	5.09 m <sup>2</sup>
		5.09 m <sup>2</sup>

Namas B (tipinis aukštas) - B.1-2.3 Buto patalpų eksplikacija		
B.1-2.3		
3 kamb.		
01	Koridorius	3.92 m <sup>2</sup>
02	Vonia	5.23 m <sup>2</sup>
03	Miegamasis	13.83 m <sup>2</sup>
04	Miegamasis	16.58 m <sup>2</sup>
05	Svetainė-virtuvė	29.65 m <sup>2</sup>
		69.20 m <sup>2</sup>

Namas B (tipinis aukštas) - B.1-2.3 Balkonai		
B.1-2.3		
3 kamb.		
B1	Balkonas	5.09 m <sup>2</sup>
		5.09 m <sup>2</sup>

Namas B (tipinis aukštas) - B.1-2.4 Buto patalpų eksplikacija		
B.1-2.4		
2 kamb.		
01	Koridorius	5.94 m <sup>2</sup>
02	Vonia	4.97 m <sup>2</sup>
03	Miegamasis	12.55 m <sup>2</sup>
04	Svetainė-virtuvė	25.08 m <sup>2</sup>
		48.54 m <sup>2</sup>

Namas B (tipinis aukštas) - B.1-2.4 Balkonai		
B.1-2.4		
2 kamb.		
B1	Balkonas	5.09 m <sup>2</sup>
		5.09 m <sup>2</sup>

Namas B (tipinis aukštas) - B.1-2.5 Buto patalpų eksplikacija		
B.1-2.5		
2 kamb.		
01	Koridorius	5.94 m <sup>2</sup>
02	Vonia	4.97 m <sup>2</sup>
03	Miegamasis	12.55 m <sup>2</sup>
04	Svetainė-virtuvė	25.08 m <sup>2</sup>
		48.54 m <sup>2</sup>

Namas B (tipinis aukštas) - B.1-2.5 Balkonai		
B.1-2.5		
2 kamb.		
B1	Balkonas	5.09 m <sup>2</sup>
		5.09 m <sup>2</sup>

Namas B (tipinis aukštas) - B.1-2.6 Buto patalpų eksplikacija		
B.1-2.6		
3 kamb.		
01	Koridorius	9.35 m <sup>2</sup>
02	Vonia	4.55 m <sup>2</sup>
03	Miegamasis	11.69 m <sup>2</sup>
04	Svetainė-virtuvė	24.86 m <sup>2</sup>
05	Miegamasis	12.42 m <sup>2</sup>
		62.88 m <sup>2</sup>

Namas B (tipinis aukštas) - B.1-2.6 Balkonai		
B.1-2.6		
3 kamb.		
B1	Balkonas	5.09 m <sup>2</sup>
		5.09 m <sup>2</sup>

Namas B (tipinis aukštas) - B.1-2.7 Buto patalpų eksplikacija		
B.1-2.7		
4 kamb.		
01	Koridorius	14.00 m <sup>2</sup>
02	Vonia	4.55 m <sup>2</sup>
03	Miegamasis	13.04 m <sup>2</sup>
04	Miegamasis	8.34 m <sup>2</sup>
05	Svetainė-virtuvė	26.96 m <sup>2</sup>
06	Miegamasis	12.00 m <sup>2</sup>
		78.89 m <sup>2</sup>

Namas B (tipinis aukštas) - B.1-2.7 Balkonai		
B.1-2.7		
4 kamb.		
B1	Balkonas	5.09 m <sup>2</sup>
		5.09 m <sup>2</sup>

LAIDA	DATA	LAIDA, KEITIMŲ PAVADINIMAS, PRIEŽASTIS
KVAL. PATV. DOK. NR.		UAB "3SET", A.Goštauto g. 40A, LT-03163, Vilnius, į.k. 302735763, Tel. +370-512514255
A1313	SPV	Giedrius Fokas
KVAL. PATV. DOK. NR.		MB „Baltas tūris“ į.k. 304910599, Tel.+37064634343
A2023	SPDV	Indrė Ankudavičienė
	ARCH	Indrė Ankudavičienė
LT	STATYTOJAS	UAB "Pilkalnio projektas"

STATINIO PROJEKTO PAVADINIMAS:	
Daugiabučių gyvenamųjų namų Pīkalknio g. 5, 7, Vilniuje statybos projektas	
STATINIO NUMERIS IR PAVADINIMAS	
Daugiabučiai gyvenamieji namai	
DOKUMENTO PAVADINIMAS:	
M 1 : 100 LAIDA	
Namas B. Tipinio aukšto planas	
0	
DOKUMENTO ŽYMUO	
PLK-2021-01-SA-02-02	
LAPAS	LAPŲ
1	1



**FASADO APDAILŲ EKSPLIKACIJA**

- 1. Tinkas (baltas)
- 2. Tinkas (pilkas RAL 7016)
- 3. HPL fasado apdaila (rusvas)

**PASTABOS:**

1. Visus matmenis ir aukščius tikslinti vietoje.
2. Matmenys pateikiami milimetrais.

LAIDA	DATA	LAIDA, KEITIMŲ PAVADINIMAS, PRIEŽASTIS		
KVAL. PATV. DOK. NR.	<b>3 SET</b>	UAB "3SET", A. Goštauto g. 40A, LT-03163, Vilnius, į.k. 302735763 Tel. +(370-5)2514255		STATINIO PROJEKTO PAVADINIMAS: Daugiabučių gyvenamųjų namų Pilkalnio g. 5, 7, Vilniuje statybos projektas
A1313	SPV	Giedrius Fokas	STATINIO NUMERIS IR PAVADINIMAS Daugiabučiai gyvenamieji namai	
KVAL. PATV. DOK. NR.		MB „Baltas tūris“ į.k. 304910599, Tel.+37064634343		DOKUMENTO PAVADINIMAS: M 1 : 100 LAIDA
A2023	SPDV	Indrė Ankudavičienė	Namas B. Pjūvis 0	
	ARCH	Indrė Ankudavičienė		
LT	STATYTOJAS	UAB "Pilkalnio projektas"		DOKUMENTO ŽYMUO PLK-2021-01-SA-02-04 LAPAS LAPŲ 1 1

B. Fasadas 1-4



B. Fasadas E-A



B. Fasadas A-E



B. Fasadas 4-1



FASADO APDAILŲ EKSPLIKACIJA

-  1. Tinkas (baltas)
-  2. Tinkas (pilkas RAL 7016)
-  3. HPL fasado apdaila (rusvas)

PASTABOS:

1. Visus matmenis ir aukščius tikslinti vietoje.
2. Matmenys pateikiami milimetrais.

LAIDA	DATA	LAIDA, KEITIMŲ PAVADINIMAS, PRIEZASTIS
KVAL. PATV. DOK. NR.	<b>3 SET</b>	UAB "3SET", A. Goštauto g. 40A, LT-03163, Vilnius, į.k. 302735763 Tel. +(370-5)2514255
A1313	SPV	Giedrius Fokas
KVAL. PATV. DOK. NR.		MB „Baltas tūris“ į.k. 304910599, Tel.+37064634343
A2023	SPDV	Indrė Ankudavičienė
	ARCH	Indrė Ankudavičienė
LT	STATYTOJAS	UAB "Pilkalnio projektas"
STATINIO PROJEKTO PAVADINIMAS:		Daugiabučių gyvenamųjų namų Pilkalnio g. 5, 7, Vilniuje statybos projektas
STATINIO NUMERIS IR PAVADINIMAS		Daugiabučiai gyvenamieji namai
DOKUMENTO PAVADINIMAS:		M 1 : 100 LAIDA
Namas B. Fasada		0
DOKUMENTO ŽYMUO		LAPAS LAPŲ
PLK-2021-01-SA-02-05		1 1

Namas C (1 aukštas) - C.1.1 Bendrų patalpų eksplikacija		
C.1.1		
01	Dujinė katilinė	5.36 m <sup>2</sup>
02	Tambūras	6.21 m <sup>2</sup>
03	Laiptinė	17.22 m <sup>2</sup>
		28.79 m <sup>2</sup>

Namas C (1 aukštas) - C.2.1 Bendrų patalpų eksplikacija		
C.2.1		
01	Vandens įvadas	5.36 m <sup>2</sup>
02	Tambūras	6.21 m <sup>2</sup>
03	Laiptinė	17.22 m <sup>2</sup>
		28.78 m <sup>2</sup>

Namas C (1 aukštas) - C.1-1.1 Buto patalpų eksplikacija		
C.1-1.1 1 kamb.		
01	Koridorius	2.95 m <sup>2</sup>
02	Vonia	5.30 m <sup>2</sup>
03	Svetainė-virtuvė	23.06 m <sup>2</sup>
		31.31 m <sup>2</sup>

Namas C (1 aukštas) - C.1-1.1 Terasa		
C.1-1.1 1 kamb.		
T1	Terasa	5.12 m <sup>2</sup>

Namas C (1 aukštas) - C.1-1.2 Buto patalpų eksplikacija		
C.1-1.2 3 kamb.		
01	Koridorius	10.47 m <sup>2</sup>
02	Vonia	5.35 m <sup>2</sup>
03	Miegamasis	9.98 m <sup>2</sup>
04	Svetainė-virtuvė	22.12 m <sup>2</sup>
05	Miegamasis	11.03 m <sup>2</sup>
		58.95 m <sup>2</sup>

Namas C (1 aukštas) - C.1-1.2 Terasa		
C.1-1.2 3 kamb.		
T1	Terasa	5.09 m <sup>2</sup>
		5.09 m <sup>2</sup>

Namas C (1 aukštas) - C.1-1.3 Buto patalpų eksplikacija		
C.1-1.3 1 kamb.		
01	Koridorius	5.81 m <sup>2</sup>
02	Vonia	4.60 m <sup>2</sup>
03	Svetainė-virtuvė	18.69 m <sup>2</sup>
		29.10 m <sup>2</sup>

Namas C (1 aukštas) - C.1-1.3 Terasa		
C.1-1.3 1 kamb.		
T1	Terasa	5.09 m <sup>2</sup>
		5.09 m <sup>2</sup>

Namas C (1 aukštas) - C.1-1.4 Buto patalpų eksplikacija		
C.1-1.4 2 kamb.		
01	Koridorius	6.35 m <sup>2</sup>
02	Miegamasis	11.13 m <sup>2</sup>
03	Vonia	4.95 m <sup>2</sup>
04	Svetainė-virtuvė	28.23 m <sup>2</sup>
		50.65 m <sup>2</sup>

Namas C (1 aukštas) - C.1-1.4 Terasa		
C.1-1.4 2 kamb.		
T1	Terasa	5.09 m <sup>2</sup>
		5.09 m <sup>2</sup>

Namas C (1 aukštas) - C.2-1.1 Buto patalpų eksplikacija		
C.2-1.1 2 kamb.		
01	Koridorius	7.91 m <sup>2</sup>
02	Miegamasis	11.16 m <sup>2</sup>
03	Vonia	4.97 m <sup>2</sup>
04	Drabužinė	2.76 m <sup>2</sup>
05	Svetainė-virtuvė	23.63 m <sup>2</sup>
		50.43 m <sup>2</sup>

Namas C (1 aukštas) - C.2-1.1 Terasa		
C.2-1.1 2 kamb.		
T1	Terasa	5.09 m <sup>2</sup>
		5.09 m <sup>2</sup>

Namas C (1 aukštas) - C.2-1.2 Buto patalpų eksplikacija		
C.2-1.2 1 kamb.		
01	Koridorius	5.79 m <sup>2</sup>
02	Vonia	4.45 m <sup>2</sup>
03	Svetainė-virtuvė	18.68 m <sup>2</sup>
		28.92 m <sup>2</sup>

Namas C (1 aukštas) - C.2-1.2 Terasa		
C.2-1.2 1 kamb.		
T1	Terasa	5.09 m <sup>2</sup>
		5.09 m <sup>2</sup>

Namas C (1 aukštas) - C.2-1.3 Buto patalpų eksplikacija		
C.2-1.3 3 kamb.		
01	Koridorius	10.52 m <sup>2</sup>
02	Vonia	5.34 m <sup>2</sup>
03	Miegamasis	9.98 m <sup>2</sup>
04	Svetainė-virtuvė	22.11 m <sup>2</sup>
05	Miegamasis	11.08 m <sup>2</sup>
		59.03 m <sup>2</sup>

Namas C (1 aukštas) - C.2-1.3 Terasa		
C.2-1.3 3 kamb.		
T1	Terasa	5.09 m <sup>2</sup>
		5.09 m <sup>2</sup>

Namas C (1 aukštas) - C.2-1.4 Buto patalpų eksplikacija		
C.2-1.4 1 kamb.		
01	Koridorius	3.07 m <sup>2</sup>
02	Vonia	5.27 m <sup>2</sup>
03	Svetainė-virtuvė	23.03 m <sup>2</sup>
		31.37 m <sup>2</sup>

Namas C (1 aukštas) - C.2-1.4 Terasa		
C.2-1.4 1 kamb.		
T1	Terasa	5.12 m <sup>2</sup>
		5.12 m <sup>2</sup>

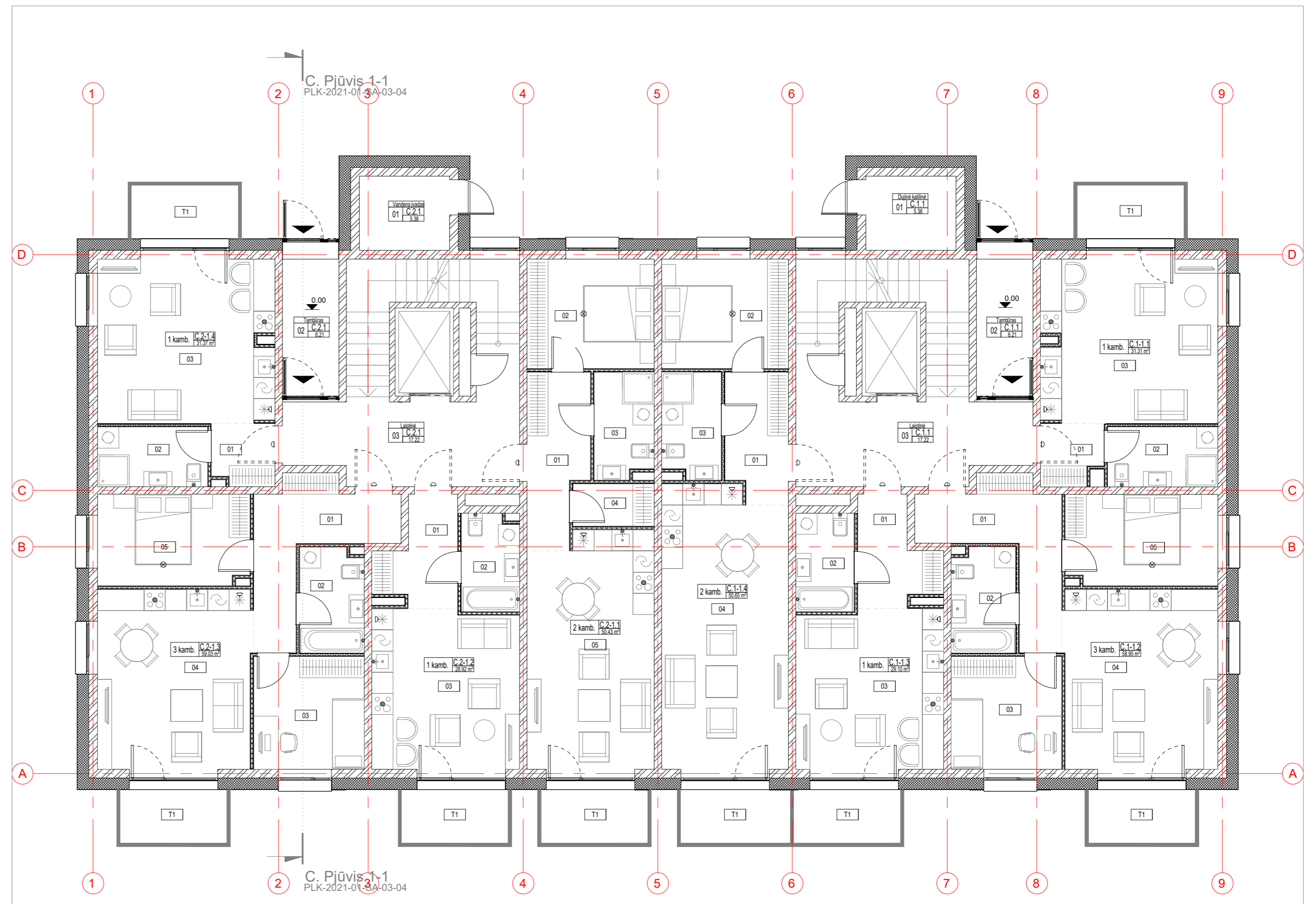

Namas C - Bendras 1 aukšto plotas		
Aukštas		Plotas
1A_G		397.32 m <sup>2</sup>
		397.32 m <sup>2</sup>

- PASTABOS:**
- Matmenys pateikiami milimetrais.
  - Visus matmenis ir aukštus tikslinti vietoje.
  - Bendras pastato plotas skaičiuojamas be balkonų ir terasų.

LAIDA	DATA	LAIDA, KEITIMŲ PAVADINIMAS, PRIEŽASTIS	
KVAL. PATV. DOK. NR.		STATINIO PROJEKTO PAVADINIMAS:	
A1313	SPV	Giedrius Fokas	Daugiabučių gyvenamųjų namų Pilikalnio g. 5, 7, Vilniuje statybos projektas
KVAL. PATV. DOK. NR.		STATINIO NUMERIS IR PAVADINIMAS	
A2023	SPDV	Indrė Anžadavičienė	Daugiabučiai gyvenamieji namai
	ARCH	Indrė Anžadavičienė	
LT	STATYTOJAS	DOKUMENTO PAVADINIMAS: M 1 : 100 LAIDA	
		Namas C. 1 Aukšto planas	
		DOKUMENTO ŽYMUO	
		LAPAS	LAPŲ
		1	1

Namas C (tipinis aukštas) - C.1.2 Bendrų patalpų eksplikacija

C.1.2		
01	Laiptinė	13.94 m <sup>2</sup>
		13.94 m <sup>2</sup>

Namas C (tipinis aukštas) - C.2.2 Bendrų patalpų eksplikacija

C.2.2		
01	Laiptinė	13.95 m <sup>2</sup>
		13.95 m <sup>2</sup>

Namas C (tipinis aukštas) - C.1-2.1 Buto patalpų eksplikacija

C.1-2.1 2 kamb.		
01	Koridorius	5.89 m <sup>2</sup>
02	Vonia	9.34 m <sup>2</sup>
03	Svetainė-virtuvė	21.06 m <sup>2</sup>
04	Vonia	4.76 m <sup>2</sup>
		41.05 m <sup>2</sup>

Namas C (tipinis aukštas) - C.1-2.1 Balkonai

C.1-2.1 2 kamb.		
B1	Balkonas	5.12 m <sup>2</sup>
		5.12 m <sup>2</sup>

Namas C (tipinis aukštas) - C.1-2.2 Buto patalpų eksplikacija

C.1-2.2 3 kamb.		
01	Koridorius	10.47 m <sup>2</sup>
02	Vonia	5.35 m <sup>2</sup>
03	Miegamasis	9.98 m <sup>2</sup>
04	Svetainė-virtuvė	22.12 m <sup>2</sup>
05	Miegamasis	11.00 m <sup>2</sup>
		58.92 m <sup>2</sup>

Namas C (tipinis aukštas) - C.1-2.2 Balkonai

C.1-2.2 3 kamb.		
B1	Balkonas	5.09 m <sup>2</sup>
		5.09 m <sup>2</sup>

Namas C (tipinis aukštas) - C.1-2.3 Buto patalpų eksplikacija

C.1-2.3 1 kamb.		
01	Koridorius	5.81 m <sup>2</sup>
02	Vonia	4.39 m <sup>2</sup>
03	Svetainė-virtuvė	18.69 m <sup>2</sup>
		28.89 m <sup>2</sup>

Namas C (tipinis aukštas) - C.1-2.3 Balkonai

C.1-2.3 1 kamb.		
B1	Balkonas	5.09 m <sup>2</sup>
		5.09 m <sup>2</sup>

Namas C (tipinis aukštas) - C.1-2.4 Buto patalpų eksplikacija

C.1-2.4 2 kamb.		
01	Koridorius	6.35 m <sup>2</sup>
02	Miegamasis	11.13 m <sup>2</sup>
03	Vonia	4.85 m <sup>2</sup>
04	Svetainė-virtuvė	28.23 m <sup>2</sup>
		50.55 m <sup>2</sup>

Namas C (tipinis aukštas) - C.1-2.4 Balkonai

C.1-2.4 2 kamb.		
B1	Balkonas	5.09 m <sup>2</sup>
		5.09 m <sup>2</sup>

Namas C (tipinis aukštas) - C.2-2.1 Buto patalpų eksplikacija

C.2-2.1 2 kamb.		
01	Koridorius	7.71 m <sup>2</sup>
02	Miegamasis	11.16 m <sup>2</sup>
03	Vonia	4.65 m <sup>2</sup>
04	Drabužinė	3.18 m <sup>2</sup>
05	Svetainė-virtuvė	23.63 m <sup>2</sup>
		50.33 m <sup>2</sup>

Namas C (tipinis aukštas) - C.2-2.1 Balkonai

C.2-2.1 2 kamb.		
B1	Balkonas	5.09 m <sup>2</sup>
		5.09 m <sup>2</sup>

Namas C (tipinis aukštas) - C.2-2.2 Buto patalpų eksplikacija

C.2-2.2 1 kamb.		
01	Koridorius	5.79 m <sup>2</sup>
02	Vonia	4.45 m <sup>2</sup>
03	Svetainė-virtuvė	18.68 m <sup>2</sup>
		28.92 m <sup>2</sup>

Namas C (tipinis aukštas) - C.2-2.2 Balkonai

C.2-2.2 1 kamb.		
B1	Balkonas	5.09 m <sup>2</sup>
		5.09 m <sup>2</sup>

Namas C (tipinis aukštas) - C.2-2.3 Buto patalpų eksplikacija

C.2-2.3 3 kamb.		
01	Koridorius	10.52 m <sup>2</sup>
02	Vonia	5.34 m <sup>2</sup>
03	Miegamasis	9.98 m <sup>2</sup>
04	Svetainė-virtuvė	22.11 m <sup>2</sup>
05	Miegamasis	11.08 m <sup>2</sup>
		59.03 m <sup>2</sup>

Namas C (tipinis aukštas) - C.2-2.3 Balkonai

C.2-2.3 3 kamb.		
B1	Balkonas	5.09 m <sup>2</sup>
		5.09 m <sup>2</sup>

Namas C (tipinis aukštas) - C.2-2.4 Buto patalpų eksplikacija

C.2-2.4 2 kamb.		
01	Koridorius	5.88 m <sup>2</sup>
02	Vonia	9.33 m <sup>2</sup>
03	Svetainė-virtuvė	21.05 m <sup>2</sup>
04	Vonia	4.87 m <sup>2</sup>
		41.13 m <sup>2</sup>

Namas C (tipinis aukštas) - C.2-2.4 Balkonai

C.2-2.4 2 kamb.		
B1	Balkonas	5.12 m <sup>2</sup>
		5.12 m <sup>2</sup>

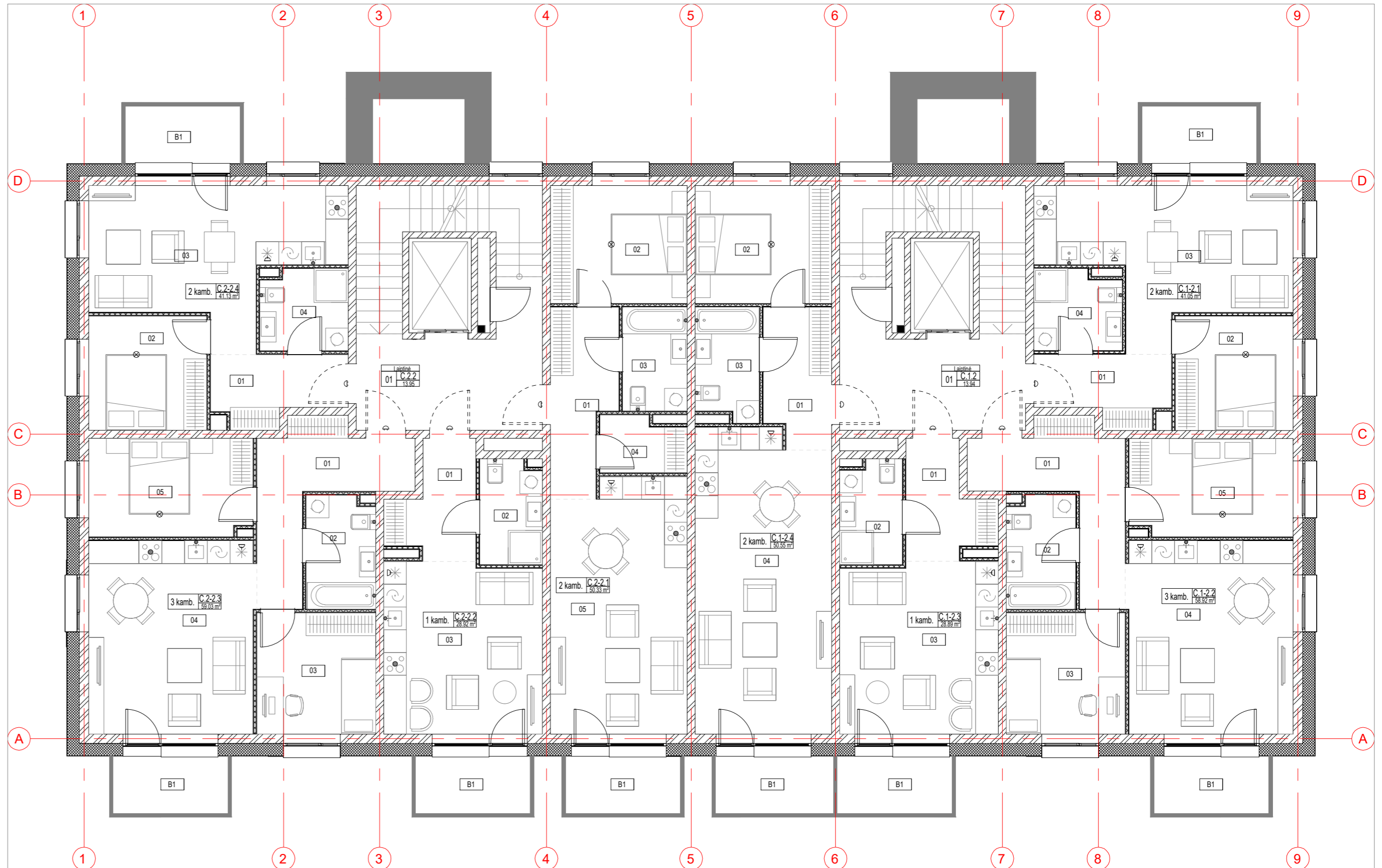

Namas C - Bendras tipinio aukšto plotas		
Aukštas	Plotas	
2A_G	386.71 m <sup>2</sup>	386.71 m <sup>2</sup>

- PASTABOS:**
- Matmenys pateikiami milimetrais.
  - Visus matmenis ir aukštus tikslinti vietoje.
  - Bendras pastato plotas skaičiuojamas be balkonų ir terasų.

LAIDA	DATA	LAIDA, KEITIMŲ PAVADINIMAS, PRIEŽASTIS
KVAL. PATV. DOK. NR.	A1313	UAB "3SET", A.Goštauto g. 40A, LT-03163, Vilnius, į.k. 302735763 Tel. +370-512514255
A1313	SPV	Giedrius Fokas
KVAL. PATV. DOK. NR.	A2023	MB „Baltas tūris“ į.k. 304910599, Tel.+37064634343
A2023	SPDV	Indrė Ankudavičienė
	ARCH	Indrė Ankudavičienė
LT	STATYTOJAS	UAB "Pilkalnio projektas"
STATINIO PROJEKTO PAVADINIMAS: Daugiabučių gyvenamųjų namų Pilkalnio g. 5, 7, Vilniuje statybos projektas		
STATINIO NUMERIS IR PAVADINIMAS Daugiabučiai gyvenamieji namai		
DOKUMENTO PAVADINIMAS: Namas C. Tipinio aukšto planas		
DOKUMENTO ŽYMUO PLK-2021-01-SA-03-02		
M 1 : 100		LAIDA
		0
LAPAS	LAPŲ	
1	1	

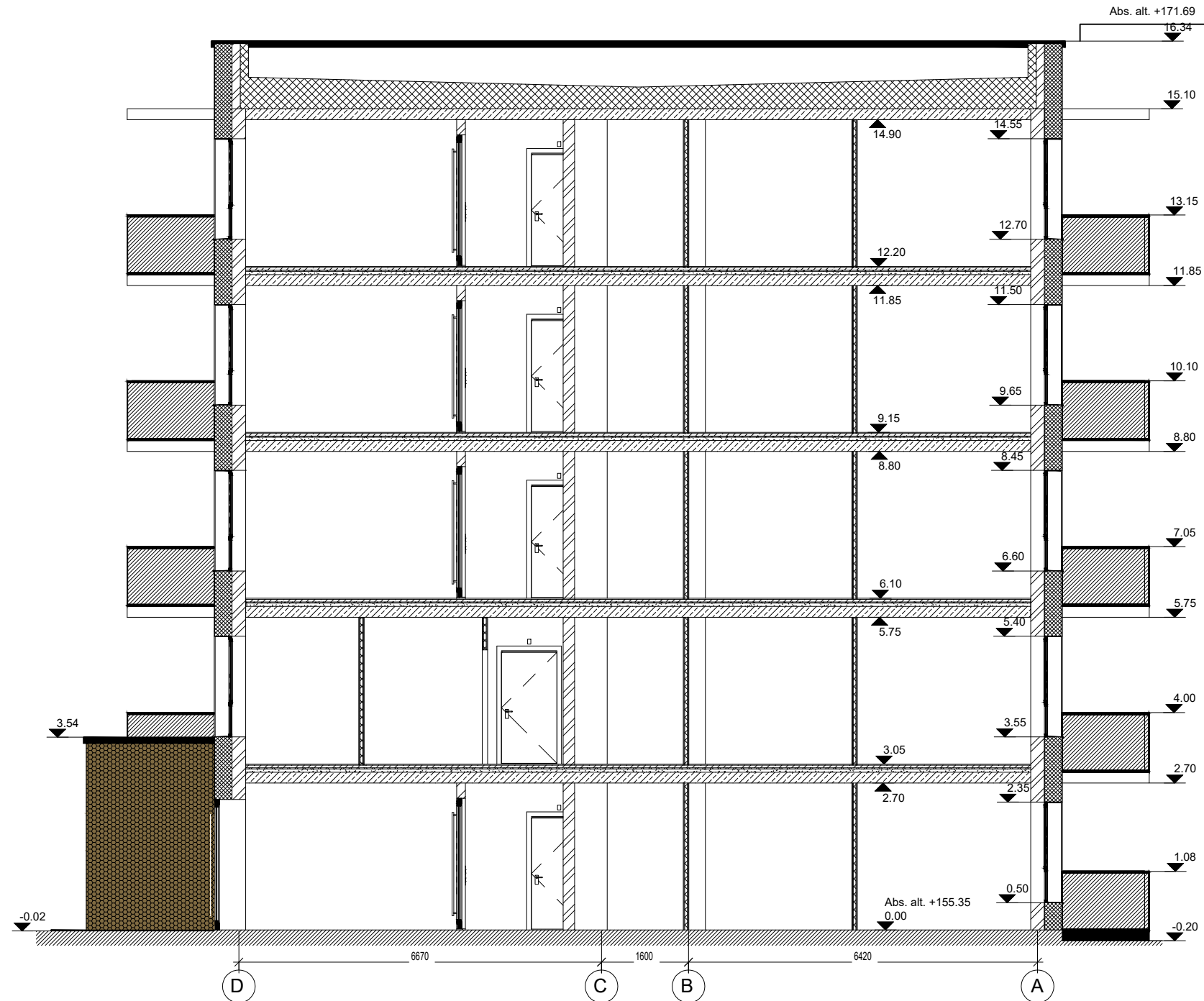

FASADO APDAILŲ EKSPLIKACIJA

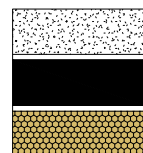

- 1. Tinkas (baltas)
- 2. Tinkas (pilkas RAL 7016)
- 3. HPL fasado apdaila (rusvas)

PASTABOS:

- 1. Visus matmenis ir aukš čius tikslinti vietoje.
- 2. Matmenys pateikiami milimetrais.

LAIDA	DATA	LAIDA, KEITIMŲ PAVADINIMAS, PRIEŽASTIS		
KVAL. PATV. DOK. NR.	<b>3 SET</b>	UAB "3SET", A.Goštauto g. 40A, LT-03163, Vilnius, į.k. 302735763, Tel. +(370-5)2514255		STATINIO PROJEKTO PAVADINIMAS: Daugiabučių gyvenamųjų namų Pilkalnio g. 5, 7, Vilniuje statybos projektas
A1313	SPV	Giedrius Fokas	STATINIO NUMERIS IR PAVADINIMAS: Daugiabučiai gyvenamieji namai	
KVAL. PATV. DOK. NR.		MB „Baltas tūris“ į.k. 304910599, Tel.+37064634343		DOKUMENTO PAVADINIMAS: M 1 : 100 LAIDA 0
A2023	SPDV	Indrė Ankudavi čienė	Namai C. Pjūvis	
	ARCH	Indrė Ankudavi čienė		
LT	STATYTOJAS	UAB "Pilkalnio projektas"		DOKUMENTO ŽYMUO PLK-2021-01-SA-03-04 LAPAS 1 LAPŲ 1

C. Fasadas 9-1



C. Fasadas D-A



FASADO APDAILŲ EKSPLIKACIJA

-  1. Tinkas (baltas)
-  2. Tinkas (pilkas RAL 7016)
-  3. HPL fasado apdaila (rusvas)

PASTABOS:

1. Visus matmenis ir aukščius tikslinti vietoje.
2. Matmenys pateikiami milimetrais.

LAIDA	DATA	LAIDA, KEITIMŲ PAVADINIMAS, PRIEZASTIS	
KVAL. PATV. DOK. NR.	<b>3 SET</b>	UAB "3SET", A. Goštauto g. 40A, LT-03163, Vilnius, į.k. 302735763 Tel. +370-5)2514255	
A1313	SPV	Giedrius Fokas	STATINIO PROJEKTO PAVADINIMAS: Daugiabučių gyvenamųjų namų Pilkalnio g. 5, 7, Vilniuje statybos projektas
KVAL. PATV. DOK. NR.		MB „Baltas tūris“ į.k. 304910599, Tel.+37064634343	STATINIO NUMERIS IR PAVADINIMAS Daugiabučiai gyvenamieji namai
A2023	SPDV	Indrė Ankudavičienė	DOKUMENTO PAVADINIMAS: M 1 : 100 LAIDA Namas C. Fasada 0
	ARCH	Indrė Ankudavičienė	DOKUMENTO ŽYMUO PLK-2021-01-SA-03-05
LT	STATYTOJAS	UAB "Pilkalnio projektas"	LAPAS LAPŲ 1 1



0	2022-02-24	Projektiniai pasiūlymai		
LAIDA	IŠLEIDIMO DATA	LAIDOS STATUSAS. KEITIMO PRIEŽASTIS (JEI TAIKOMA)		
KVAL. PATV. DOK. NR.	<b>3 SET</b>	UAB "3SET", A.Goštauto g. 40A, LT-03163, Vilnius, į.k. 302735763 Tel. +(370-5)2514255		STATINIO PROJEKTO PAVADINIMAS Daugiabučių gyvenamųjų namų Pilkalnio g. 5, 7 Vilniuje statybos projektas
A1313	SPV	Giedrius Fokas		STATINIO NUMERIS IR PAVADINIMAS Daugiabučiai gyvenamieji namai
		 <b>MB „Baltas tūris“</b> Į.k. 304910599, Tel.+37064634343		DOKUMENTO PAVADINIMAS VIZUALIZACIJA-1
A2023	SPDV	Indrė Ankudavičienė		LAIDA 0
LT	STATYTOJAS	UAB "Pilkalnio projektas"		DOKUMENTO ŽYMUO PLK-2021-PP-VIZ01
				LAPAS 1
				LAPŲ 1



0	2022-02-24	Projektiniai pasiūlymai		
LAIDA	ISLEIDIMO DATA	LAIDOS STATUSAS. KEITIMO PRIEŽASTIS (JEI TAIKOMA)		
KVAL. PATV. DOK. NR.	<b>3 SET</b>	UAB "3SET", A.Goštauto g. 40A, LT-03163, Vilnius, į.k. 302735763 Tel. +(370-5)2514255		STATINIO PROJEKTO PAVADINIMAS Daugiabučių gyvenamųjų namų Pilkalnio g. 5, 7 Vilniuje statybos projektas
A1313	SPV	Giedrius Fokas		STATINIO NUMERIS IR PAVADINIMAS Daugiabučiai gyvenamieji namai
		 <b>MB „Baltas tūris“</b> Į.k. 304910599, Tel.+37064634343		DOKUMENTO PAVADINIMAS VIZUALIZACIJA-2
A2023	SPDV	Indrė Ankudavičienė		LAIDA 0
LT	STATYTOJAS	UAB "Pilkalnio projektas"		DOKUMENTO ŽYMUO PLK-2021-PP-VIZ02
				LAPAS 1
				LAPŲ 1



0	2022-02-24	Projektiniai pasiūlymai		
LAIDA	IŠLEIDIMO DATA	LAIDOS STATUSAS. KEITIMO PRIEŽASTIS (JEI TAIKOMA)		
KVAL. PATV. DOK. NR.	<b>3 SET</b>	UAB "3SET", A. Goštauto g. 40A, LT-03163, Vilnius, į.k. 302735763 Tel. +(370-5)2514255		STATINIO PROJEKTO PAVADINIMAS Daugiabučių gyvenamųjų namų Pilkalnio g. 5, 7 Vilniuje statybos projektas
A1313	SPV	Giedrius Fokas		STATINIO NUMERIS IR PAVADINIMAS Daugiabučiai gyvenamieji namai
		 <b>MB „Baltas tūris“</b> Į.k. 304910599, Tel. +37064634343		DOKUMENTO PAVADINIMAS VIZUALIZACIJA-3
A2023	SPDV	Indrė Ankudavičienė		LAIDA 0
LT	STATYTOJAS	UAB "Pilkalnio projektas"		DOKUMENTO ŽYMUO PLK-2021-PP-VIZ03
				LAPAS 1
				LAPŲ 1



The image is a detailed site plan or topographic map. It features a grid system with blue and purple lines. Several building footprints are outlined in black, each labeled with a number and a code: S2.1 (662), S2.2 (716), S3.1 (262), S3.2 (283), and S3.3 (148). A large area is outlined in red, and a smaller area within it is outlined in green. A red line points from the text 'Projektuojamų pastatų kontūrai' to the red-outlined area. The map includes various annotations such as '6.00', '5.00', and '12.00' indicating dimensions or elevations. There are also numerous small numbers scattered across the map, likely representing elevation points. The map is divided into sections by a diagonal line, with numbers 1 through 10 indicating different zones or sections.

Projektuojamų  
pastatų kontūrai

Galiojančio teritorijų planavimo dokumento  
(TPDR registro Nr. T00055824)  
pagrindinio brėžinio ištrauka  
su pažymėta numatoma statinių vieta