



Statytojas
Projektuotojas
Statinio projekto
pavadinimas

UAB „VILNIAUS STIKLAS“, į. k. 120061894
UAB „UNITECTUS“, į. k. 302347287

**GYVENAMOSIOS (TRIJŲ IR DAUGIAU BUTŲ (DAUGIABUČIO)) IR
ADMINISTRACINĖS PASKIRTIES PASTATŲ PELESOS G. 3, VILNIUJE, STATYBOS
PROJEKTAS**

Statinio projekto numeris
Statinio projekto etapas
Statinio pavadinimas
Statinio kategorija
Statybos rūšis
Sklypų kad. Nr.
Statinio projekto dalis
Bylos žymuo
Bylos laidos žymuo
Bylos išleidimo data

UT-246/19
Projektiniai pasiūlymai (PP)
Gyvenamosios (trijų ir daugiau butų (daugiabutis)) ir administracinės paskirties pastatai
Ypatingieji statiniai
Naujų statinių statyba
0101/0071:228 Vilniaus m. k. v.
Architektūrinė dalis
SA
0
2019-10

Įmonės pavadinimas

Pareigos

Vardas, pavardė, atestato Nr.

Parašas

UAB „UNITECTUS“

Direktorius

Tauras Paulauskas

UAB „UNITECTUS“

Projekto vadovas

Tauras Paulauskas, A014/3122

Projektuotojas	Projekto Nr.	GYVENAMOSIOS (TRIJŲ IR DAUGIAU BUTŲ (DAUGIABUČIO)) IR ADMINISTRACINĖS PASKIRTIES PASTATŲ PELESOS G. 3, VILNIUJE, STATYBOS PROJEKTAS	Lapas	Lapų
UAB „UNITECTUS“	UT-246/19	BYLOS SUDETIS	1	1

BYLOS SUDETIS

Nr.	Dokumento žymuo	Psl.	Laida	Dokumento pavadinimas	Pastabos
Tekstinė dalis					
1.	2395/19-UT-246/19-PP-AR	3	0	Aiškinamasis raštas	
2.	2395/19-UT-246/19-PP-BSR	1	0	Bendrieji statinių rodikliai	
Grafinė dalis					
3.	2395/19-UT-246/19-PP-SA-A01-01	1	0	Žemės sklypo sutvarkymo schema	
4.	2395/19-UT-246/19-PP-SA-A01-02	1	0	Pelesos gatvės išklotinė	
5.	2395/19-UT-246/19-PP-SA-A01-03	1	0	Rūsio aukšto schema	
6.	2395/19-UT-246/19-PP-SA-A01-04	1	0	Pirmo aukšto schema	
7.	2395/19-UT-246/19-PP-SA-A01-05	1	0	Tipinio aukšto schema	
8.	2395/19-UT-246/19-PP-SA-A01-06	1	0	Viršutinių aukštų schema	
9.	2395/19-UT-246/19-PP-SA-A01-07	1	0	Administracinio pastato pjūvio schema P1	
10.	2395/19-UT-246/19-PP-SA-A01-08	1	0	Gyvenamojo pastato pjūvio schema P2	
11.	2395/19-UT-246/19-PP-SA-A01-09	1	0	Administracinio pastato fasado schema	
12.	2395/19-UT-246/19-PP-SA-A01-10	1	0	Gyvenamojo pastato fasadų schemas	
13.	2395/19-UT-246/19-PP-SA-A01-11	1	0	Vizualizacija nuo Pelesos g. ir Dzūkų g. sankryžos	
14.	2395/19-UT-246/19-PP-SA-A01-12	1	0	Vizualizacija nuo Naujininkų tilto	
15.	2395/19-UT-246/19-PP-MN	2	0	Maketo nuotraukos	

Etapas	Dalis	Laida	Pareigos	At. Nr.	V., pavardė	Parašas	Data	Žymuo
PP	-	0	PV	A014/3122	T. Paulauskas		2019-10	2395/19-UT-246/19-PP-T

Projektuojas	Projekto Nr.	GYVENAMOSIOS (TRIJŲ IR DAUGIAU BUTŲ (DAUGIABUČIO)) IR ADMINISTRACINĖS PASKIRTIES PASTATŲ PELESOS G. 3, VILNIUJE, STATYBOS PROJEKTAS	Lapas	Lapų
UAB „UNITECTUS“	UT-246/19	AIŠKINAMASIS RAŠTAS	1	3

AIŠKINAMASIS RAŠTAS

Statinio statybos vieta

Pastatai projektuojami sklype Pelesos g. 3, Vilniuje, kadastro Nr. 0101/0071:228 Vilniaus m. k. v. Sklypas yra Vilniaus miesto Naujininkų seniūnijoje. Pagrindinė žemės sklypo naudojimo paskirtis – kita, naudojimo būdai – komercinės paskirties objektų teritorijos ir daugiabučių gyvenamųjų pastatų ir bendrabučių teritorijos. Sklypas nuosavybes teise priklauso Lietuvos Respublikai, patikėtinis – Nacionalinė žemės tarnyba prie Žemės ūkio ministerijos. Sklypo dalis (1.4856 ha) išnuomota UAB „Vilniaus stiklas“, į. k. 120061894 ir (0.0871 ha) išnuomota UAB „Teronis“, į. k. 122733166.

Statinių pagrindinė naudojimo paskirtis

Sklype projektuojami du pastatai.

Vadovaujantis STR 1.01.03:2017 „Statinių klasifikavimas“ projektuojamas pastatas šalia Pelesos g. pagal paskirtį skiriamas negyvenamųjų pastatų grupei (pagal viso bendro ploto paskirtį). Pagal didžiausią šios paskirties grupės pogrupių patalpų, suformuotų ar numatomų suformuoti atskirais nekilnojamojo turto objektais, bendrąjį suminį plotą, pastato paskirties grupės pogrupis yra administracinės paskirties pastatas.

Vadovaujantis STR 1.01.03:2017 „Statinių klasifikavimas“ projektuojamas pastatas šalia Dzūkų g. pagal paskirtį skiriamas gyvenamųjų pastatų grupei (pagal viso bendro ploto paskirtį). Pagal didžiausią šios paskirties grupės pogrupių patalpų, suformuotų ar numatomų suformuoti atskirais nekilnojamojo turto objektais, bendrąjį suminį plotą, pastato paskirties grupės pogrupis yra gyvenamosios paskirties (trijų ir daugiau butų (daugiabutis)) pastatas.

Žemės sklypo teritorijos naudojimo reglamento parametrai

Projektuojamoje teritorijoje nėra galiojančio detalus plano.



01 pav. Sklypo vieta Vilniaus miesto savivaldybės teritorijos bendrajame plane iki 2015 metų

Teritorijai galioja Vilniaus miesto savivaldybės teritorijos bendrajame plane iki 2015 metų nustatyti reglamentai:

- Teritorijos funkcinė zona – rajonų centrai ir kitos mišrios didelio užstatymo intensyvumo teritorijos;
- Vyraujantys teritorijos požymiai – mišrios didelio tankio kitų daugiafunkcinių centrų teritorijos. Vyrauja gyvenamoji, komercinė, visuomeninė veikla (Nauja gyvenamoji statyba sovietmečiu suformuotų daugiaaukštės statybos gyvenamųjų rajonų centruose neskatinama);
- Galimos pagrindinės tikslinės žemės naudojimo paskirtys bei naudojimo būdai – kitos paskirties (gyvenamosios teritorijos, visuomeninės paskirties teritorijos, komercinės paskirties objektų teritorijos, inžinerinės infrastruktūros teritorijos, rekreacinės teritorijos, bendro naudojimo teritorijos);
- Maksimalus užstatymo intensyvumas – gyvenamosios paskirties sklypams $\leq 1,6$ (negyvenamosios paskirties $\leq 3,0$);
- Maksimalus aukštis – iki 35 m.

Atsižvelgiant į kvartalo, kuriame yra sklypas, kontekstą, pastebėta, kad Dariaus ir Girėno bei Pelesos gatvių erdves, artėjant prie šių gatvių sankirtos, formuoja aukšti pastatai (9 aukštų), žr. 02 pav. Šie pastatai formuoja gatvių perimetrą. Dėl to projektiniuose pasiūlymuose bandoma išlaikyti šią sistemą projektuojant perimetrinį užstatymą palei Pelesos gatvę ir formuojant viešą erdvę ties Pelesos ir Dzūkų gatvių sankirta. Sklypo viduje numatomas laisvas planavimas, kaip ir viso aplinkinio kvartalo viduje.

Etapas	Dalis	Laida	Pareigos	At. Nr.	V., pavardė	Parašas	Data	Žymuo
PP	-	0	PV	A014/3122	T. Paulauskas		2019-10	2395/19-UT-246/19-PP-AR

Projektuojas	Projekto Nr.	GYVENAMOSIOS (TRIJŲ IR DAUGIAU BUTŲ (DAUGIABUČIO)) IR ADMINISTRACINĖS PASKIRTIES PASTATŲ PELESOS G. 3, VILNIUJE, STATYBOS PROJEKTAS	Lapas	Lapų
UAB „UNITECTUS“	UT-246/19	AIŠKINAMASIS RAŠTAS	2	3

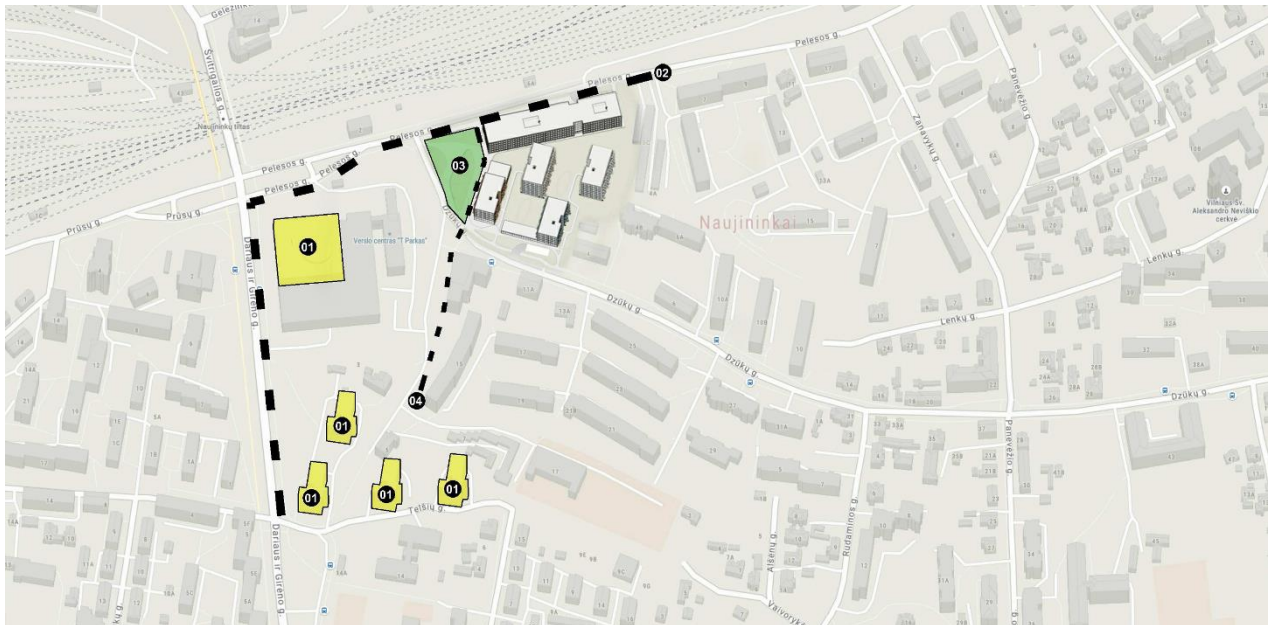

02 pav. Kontekstas ir koncepcija. 01 – Aukšti pastatai (8-9 aukštų) artimiausioje aplinkoje; 02 – Formuojamas kvartalo kampas A; 03 – Siūloma nauja vieša erdvė B; 04 – Vieša erdvė formuojama perimetriniu užstatymu pratęsiant pravažiavimo erdvę.

Statinių techniniai ir paskirties rodikliai

Sklype projektuojami du pastatai – administracinės ir gyvenamosios paskirties. Administracinis pastatas numatytas kaip „bufėris“ nuo geležinkelio, o už jo – gyvenamosios paskirties pastatas. Gyvenamosios paskirties zonoje formuojamos privačios gyventojų bendruomenės erdvės. Abu pastatai turi požemines automobilių saugyklas, kuriose projektuojamas reglamentuotas automobilių saugojimo vietų skaičius. Nesuformuotame sklype ties Pelesos ir Džūkų gatvių sankryža (dabartinė automobilių stovėjimo aikštelė) siūloma įrengti naują viešą erdvę. Pastatų pirmuose aukštuose ties šia erdve planuojama įrengti komercines patalpas.

Gyvenamosios paskirties pastatas projektuojamas iš keturių korpusų. Visi korpusai taisyklingų stačiakampių formų. Numatomi nuo vieno iki devynių antžeminiai aukštai ir vienas požeminis. Pirmo aukšto lygyje lauke projektuojamas įvažiavimo pandusas į rūšio aukštą. Pirmuose aukštuose šalia Džūkų gatvės ir šalia planuojamos naujos viešos erdvės projektuojamos komercinės patalpos, sklypo gilumoje - butai. Pirmo aukšto butai planuojami su privačiomis lauko terasomis. Aukštesniuose aukštuose planuojami dviejų ir trijų kambarių butai su balkonais. Tarp keturių korpusų numatytos privačios želdynų zonos su vaikų žaidimo ir sporto aikštelėmis, ramaus poilsio vietomis vyresnio amžiaus ir neįgaliems žmonėms.

Administracinės paskirties pastatas projektuojamas taisyklingos stačiakampės ("draugiškos statybai") formos, šešių antžeminių aukštų, dviem požeminiais aukštais. Pirmame aukšte numatomos komercinės patalpos ir pagrindinis įėjimas į pastatą. Pirmo aukšto lygyje lauke projektuojamas įvažiavimo pandusas į rūšio aukštus. Administracinė dalis projektuojama nuo antro aukšto.

Projekte bandoma išvengti antžeminių automobilių saugojimo vietų, kuriama saugi, "žalia" ir rami zona sklypo gilumoje - skirta gyventojams, ne automobiliams. Įvažiavimai į požemines automobilių saugyklas planuojami iš Pelesos ir Džūkų gatvių. Tarp pastatų formuojamos apželdintos medžiais kalvelės - kuriami vaizdai pro langus, pro kuriuos gyventojai galėtų stebėti gamtą (medžius) ir pailsinti akis.

Pastatų fasadai projektuojami lakoniški iš trisluoksnių gelžbetonio sienų su "Reckli" technologijos faktūra ir aliuminio-stiklo konstrukcijos fasadinių sistemų. Administracinės paskirties pastato ir visų gyvenamosios paskirties pastato korpusų apdailinio betono elementai numatomi skirtingų atspalvių. Gyvenamosios paskirties pastatų fasadai projektuojami su balkonais, kurie yra su stumdomomis grotelėmis - kuriamas fasadų trimatiškumas.

Etapas	Dalis	Laida	Pareigos	At. Nr.	V., pavardė	Parašas	Data	Žymuo
PP	-	0	PV	A014/3122	T. Paulauskas		2019-10	2395/19-UT-246/19-PP-AR

Projektuotojas	Projekto Nr.	GYVENAMOSIOS (TRIJŲ IR DAUGIAU BUTŲ (DAUGIABUČIO)) IR ADMINISTRACINĖS PASKIRTIES PASTATŲ PELESOS G. 3, VILNIUJE, STATYBOS PROJEKTAS	Lapas	Lapų
UAB „UNICTECTUS“	UT-246/19	AIŠKINAMASIS RAŠTAS	3	3

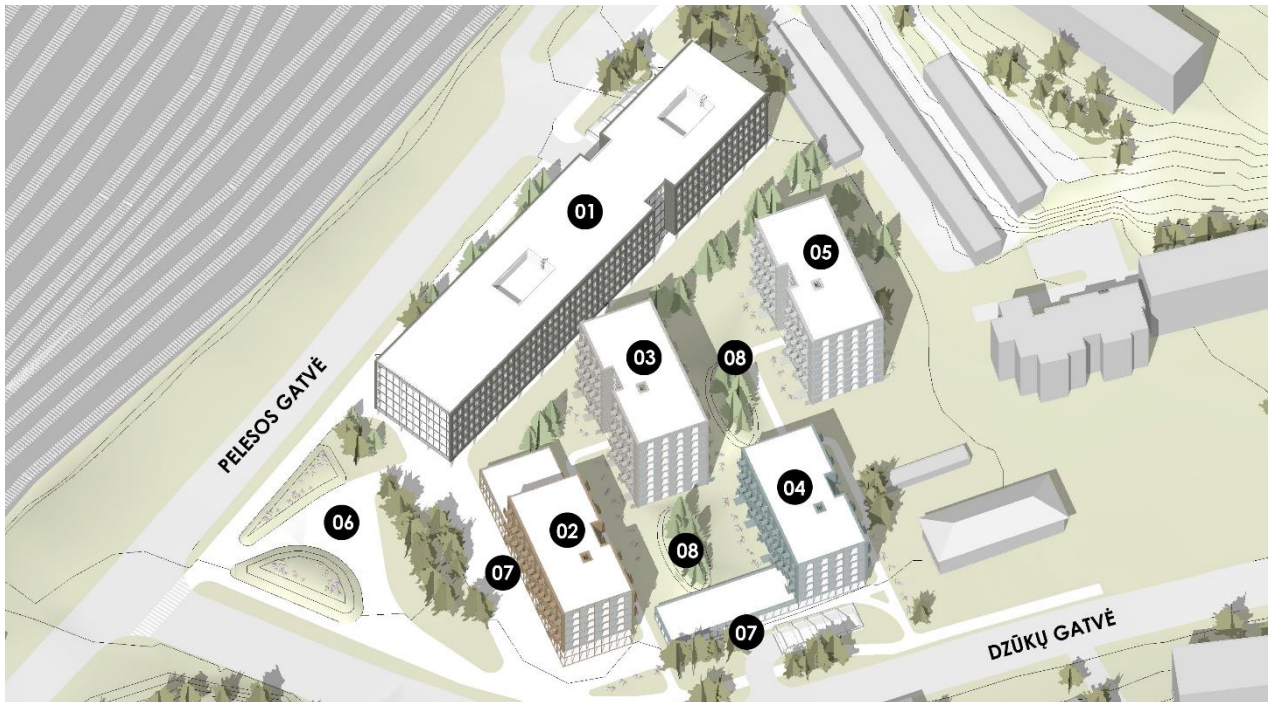

03 pav. Užstatymo erdvinė schema. 01 – Administracinės paskirties pastatas (6 aukštai); 02 – Gyvenamosios paskirties pastato korpusas A (2-7 aukštai); 03 – Gyvenamosios paskirties pastato korpusas B (9 aukštai); 04 – Gyvenamosios paskirties pastato korpusas C (1-6 aukštai); 05 – Gyvenamosios paskirties pastato korpusas D (9 aukštai); 06 – nauja vieša erdvė; 07 – komercinės patalpos 1-2 aukštuose; 08 – privačios gyventojų bendruomenės žalios zonos.

Statinių statybos rūšis

Vadovaujantis STR 1.01.08:2002 „Statinio statybos rūšys“ projektuojamų pastatų statybos rūšys yra naujų statinių statyba.

Laikančiosios konstrukcijos ir išorinės atitvaros

Pastato konstruktyvas planuojamas iš surenkamo betoninio karkaso, t. y. g/b kolonų, g/b perdangų ir denginių plokščių su g/b monolitiniiais tarpais. Projektuojamos dviejų tipų išorinės atitvaros: trisluoksnės gelžbetonio sienos su angomis langams ir aliuminio-stiklo konstrukcijos fasadinės sistemos. Požeminės pastato dalies išorinės atitvaros projektuojamos iš monolitinio gelžbetonio.

Orientaciniai energinių išteklių apsirūpinimo šaltiniai

- Elektros energiją planuojama pasijungti nuo AB „Energijos skirstymo operatoriaus“ tinklų;
- Šilumos energiją planuojama pasijungti nuo AB „Vilniaus šilumos tinklai“ tinklų ir dalį gaminti šilumos siurbliais. Šilumos šaltinių santykis bus tikslinamas TP rengimo metu. ;
- Vandenį planuojama pasijungti nuo UAB „Vilniaus vandenys“ tinklų. ;
- Buitines nuotekas planuojama išleisti į UAB „Vilniaus vandenys“ tinklus;
- Paviršines nuotekas planuojama išleisti į UAB „Grinda“ tinklus;
- Telekomunikacijas planuojama pasijungti nuo AB „Telia“ tinklų;
- Atliekų tvarkymą numatoma spręsti laikinai jas sandėliuojant tam numatytose zonose sklypo ribose. Atliekos bus reguliariai išvežamos Užsakovui sudarius sutartį su atliekų tvarkymo įmone.

Etapas	Dalis	Laida	Pareigos	At. Nr.	V., pavardė	Parašas	Data	Žymuo
PP	-	0	PV	A014/3122	T. Paulauskas		2019-10	2395/19-UT-246/19-PP-AR

Projektuotojas	Projekto Nr.	GYVENAMOSIOS (TRIJŲ IR DAUGIAU BUTŲ (DAUGIABUČIO)) IR ADMINISTRACINĖS PASKIRTIES PASTATŲ PELESOS G. 3, VILNIUJE, STATYBOS PROJEKTAS	Lapas	Lapų
UAB „UNITECTUS“	UT-246/19	BENDRIEJI STATINIŲ RODIKLIAI	1	1

BENDRIEJI STATINIŲ RODIKLIAI

Pavadinimas	Mato vnt.	Kiekis		Pastabos
		Komercinė sklypo dalis	Gyvenamoji sklypo dalis	
I SKLYPAS				
1. Sklypo plotas	m ²	6000	10169	Viso sklypo: 16169
2. Sklypo užstatymo intensyvumas	%	~203	~156	Viso sklypo: ~174 %
3. Sklypo užstatymo tankis	%	~46	~36	Viso sklypo: ~40 %
II PASTATAI				
1. Gyvenamosios paskirties pastato bendras plotas	m ²		~23716	
2. Gyvenamosios paskirties pastato gyvenamosios paskirties patalpų bendras plotas	m ²		~12455	
3. Gyvenamosios paskirties pastato bendro naudojimo patalpų antžeminiuose aukštuose plotas	m ²		~1224	
4. Gyvenamosios paskirties pastato rūšio patalpų plotas	m ²		~39	
5. Gyvenamosios paskirties pastato garažo patalpų plotas	m ²		~7816	
6. Gyvenamosios paskirties pastato negyvenamųjų patalpų, suformuotų kaip atskiri Kadastro objektai, plotas	m ²		~2157	
7. Gyvenamosios paskirties pastato aukštų skaičius	vnt.		1-9	
8. Gyvenamosios paskirties pastato aukštis	m		lki 30	
9. Butų skaičius (gyvenamajame name), iš jų:	vnt.		257	
10. 2 kambarių	vnt.		182	
11. 3 kambarių	vnt.		75	
12. Negyvenamosios paskirties pastato bendras plotas	m ²	~19954		
13. Negyvenamosios paskirties pastato pagrindinis plotas	m ²	~7661		
14. Negyvenamosios paskirties pastato pagalbinis plotas	m ²	~12293		
15. Negyvenamosios paskirties pastato aukštų skaičius	vnt.	6		
16. Negyvenamosios paskirties pastato aukštis	m	lki 26		
17. Energinio naudingumo klasė			A+	
18. Pastatų akustinio komforto sąlygų klasė			C	
19. Pastatų atsparumo ugniai laipsnis			I	

Statinio projekto vadovas Tauras Paulauskas, kvalifikacijos atestato Nr. A014/3122



Etapas	Dalis	Laida	Pareigos	At. Nr.	V., pavardė	Parašas	Data	Žymuo
PP	-	0	PV	A014/3122	T. Paulauskas		2019-10	2395/19-UT-246/19-PP-BSR

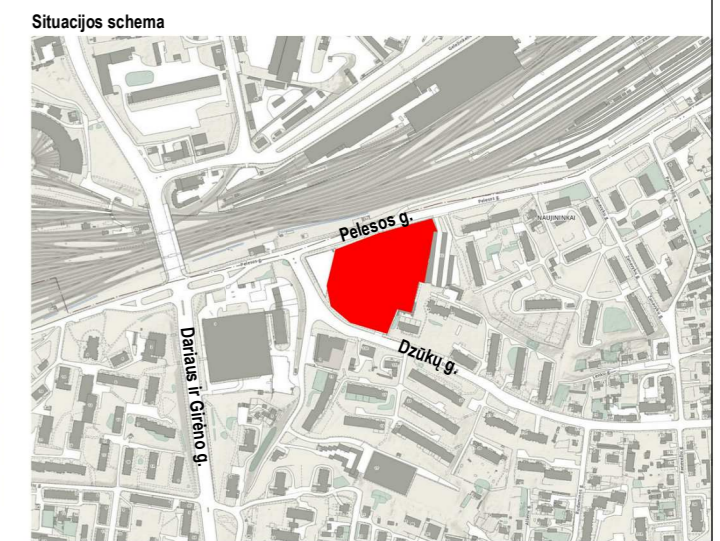

Sklypo plotas:	
Daugiabučių gyvenamųjų pastatų ir bendrabučių teritorijos	10170 m ²
Komeracinės paskirties objektų teritorijos	6000 m ²
Iš viso:	16169 m²

Komeracinės sklypo dalies užstatomas plotas:	
2754,11 m ²	45,90%
Gyvenamosios sklypo dalies užstatomas plotas:	
3620,46 m ²	35,60%

Komeracinės sklypo dalies užstatymo intensyvumas:	
12133,58 m ²	202,23%
Gyvenamosios sklypo dalies užstatymo intensyvumas:	
15862,00 m ²	155,97%

Adm. paskirties pastato bendras plotas:	
Pagalbinis plotas	12293,46 m ²
Pagrindinis plotas	7660,33 m ²
Iš viso:	19953,80 m²

Adm. paskirties pastato bendras antžeminis plotas:	
Pagalbinis plotas	4473,24 m ²
Pagrindinis plotas	7660,33 m ²
Iš viso:	12133,58 m²

Gyv. paskirties pastato bendras plotas:	
Gyv. p. p. 2-jų k. butų plotas	8284,62 m ²
Gyv. p. p. 3-jų k. butų plotas	4196,81 m ²
Gyv. p. p. bendro naudojimo plotas	1223,97 m ²
Gyv. p. p. garažų patalpų plotas	7815,26 m ²
Gyv. p. p. komercijos patalpų plotas	2156,60 m ²
Gyv. p. p. rūšio patalpų plotas	38,70 m ²
Iš viso:	23715,95 m²

Gyv. paskirties pastato bendras antžeminis plotas:	
Gyv. p. p. 2-jų k. butų plotas	8284,62 m ²
Gyv. p. p. 3-jų k. butų plotas	4196,81 m ²
Gyv. p. p. bendro naudojimo plotas	1223,97 m ²
Gyv. p. p. komercijos patalpų plotas	2156,60 m ²
Iš viso:	15862,00 m²

Gyv. paskirties pastato butų skaičius:	
Gyv. p. p. 2-jų k. butų plotas	182
Gyv. p. p. 3-jų k. butų plotas	75
Iš viso:	257

Projektuojamos auto. stovėjimo vietos adm. pastate:	
	299

Projektuojamos auto. stovėjimo vietos gyv. pastate:	
	272

- SUTARTINIAI ŽYMĖJIMAI**
- Sklypo ribos
 - Požeminio užstatymo ribos
 - Antžeminio užstatymo ribos
 - Įvažiavimai į pastatą
 - ▶ Įėjimai į pastatą

0	2019-10	Visuomenės informavimui apie numatomą projektavimą, specialiesiems reikalavimams	
LADA	DATA	LAIDOS STATUSAS, KETIMO PREŽASTIS (JEI TAIKOMA)	
KVAL. PATV. DOK. NR.	UNITECTUS architektų grupė	LUKŠKIŲ G. 3 VILNIUS, LT 01108 TEL./FAKS. +370 5 2610501	STATINIO PROJEKTO PAVADINIMAS: Gyvenamosios (trijų ir daugiau butų (daugiabučio)) ir administracinės paskirties pastatų Pelesos g. 3, Vilniuje, statybos projektas
A014/3122	PV	T. PAULASKAS	STATINIO PAVADINIMAS: Gyvenamosios (trijų ir daugiau butų (daugiabučio)) ir administracinės paskirties pastatai. Ypatingieji statiniai
A2155	ARCH	T. TANKELEVIČIUS	DOKUMENTO PAVADINIMAS: SKLYPO SUTVARKYMO SCHEMA
A837	ARCH	T. MAZŪRAS	LADA 0
A1187	ARCH	D. ČEPUKAS	DOKUMENTO ŽYMUO: 2395/19-UT-246/19-PP-SA-A01-01
KALBA:	STATYTOJAS IR (ARBA) UŽSAKOVAS: UAB "VILNIAUS STIKLAS" Pelesos g. 3, Vilnius Im. k. 120061894	LAPAS A01-01	LAPŲ 0

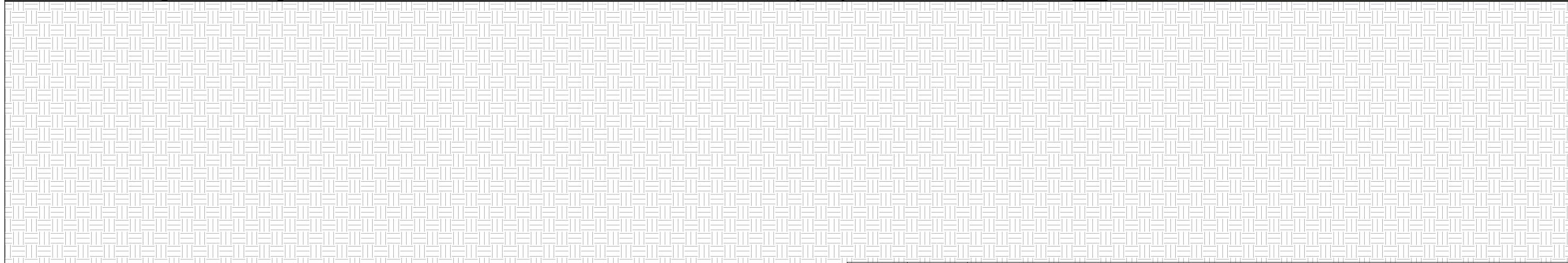

0	2019-10	Visuomenės informavimui apie numatomą projektavimą, specialiesiems reikalavimams
LAIDA	DATA	LAIDOS STATUSAS. KEITIMO PREŽASTIS (JEI TAIKOMA)

KVAL. PATV. DOK. NR.	UNITECTUS architektų grupė LUKIŠKIŲ G. 3 VILNIUS, LT-01108 TEL./FAKS. +370 5 2610501		STATINIO PROJEKTO PAVADINIMAS:		
			Gyvenamosios (trijų ir daugiau butų (daugiabučio)) ir administracinės paskirties pastatų Pelesos g. 3, Vilniuje, statybos projektas		
			STATINIO PAVADINIMAS:		
			Gyvenamosios (trijų ir daugiau butų (daugiabučių)) ir administracinės paskirties pastatai. Ypatingieji statiniai		
A014/3122	PV	T. PAULAUSKAS	DOKUMENTO PAVADINIMAS:		
A2155	ARCH	T. TANKELEVIČIUS	PELESOS GATVĖS IŠKLOTINĖ		
A837	ARCH	T. MAZŪRAS	LAIDA		
A1187	ARCH	D. ČEPUKAS	0		
KALBA:	STATYTOJAS IR (ARBA) UŽSAKOVAS:		DOKUMENTO ŽYMUO:	LAPAS	LAPŲ
LT	UAB "VILNIAUS STIKLAS" Pelesos g. 3, Vilnius Įm. k. 120061894		2395/19-UT-246/19-PP-SA-A01-02	A01-02	



- Negyv. p. p. pagrindinis plotas
- Negyv. p. p. pagalbiniis plotas
- Gyv. p. p. 2-ju k. butu plotas
- Gyv. p. p. 3-ju k. butu plotas
- Gyv. p. p. komercijos patalpu plotas
- Gyv. p. p. garažu patalpu plotas
- Gyv. p. p. bendro naudojimo plotas
- Gyv. p. p. rūšio patalpu plotas

Pirmo rūšio aukšto patalpų eksplikacija		
Nr.	Pat. pavadinimas	Plotas
Gyv. p. p. garažų patalpų plotas		
R1-g1	Automobilių saugykla (281)	7815,26 m ²
Gyv. p. p. rūšio patalpų plotas		
RA-a1	Tambūras	9,68 m ²
RB-a1	Tambūras	9,68 m ²
RC-a1	Tambūras	9,68 m ²
RD-a1	Tambūras	9,68 m ²
Negyv. p. p. pagalbiniis plotas		
R1-1	Liftų holas	17,92 m ²
R1-g1	Automobilių saugykla (149)	3948,82 m ²
Iš viso:		11802,78 m ²

0	2019-10	Visuomenės informavimui apie numatomą projektavimą, specialiesiems reikalavimams
LADA	DATA	LAIIDOS STATUSAS. KEITIMO PREŽASTIS (JEI TAIKOMA)

KVAL. PATV. DOK. NR.	UNITECTUS architektų grupė		STATINIO PROJEKTO PAVADINIMAS: Gyvenamosios (trijų ir daugiau butų (daugiabučių)) ir administracinės paskirties pastatų Pelesos g. 3, Vilniuje, statybos projektas
	LUKŠKIŲ G. 3 VILNIUS, LT-01108 TEL./FAKS. +370 5 2610501		
A014/3122	PV	T. PAULASKAS	STATINIO PAVADINIMAS: Gyvenamosios (trijų ir daugiau butų (daugiabučių)) ir administracinės paskirties pastatai. Ypatingieji statiniai
A2155	ARCH	T. TANKELEVIČIUS	DOKUMENTO PAVADINIMAS: RŪSIO AUKŠTO SCHEMA
A837	ARCH	T. MAŽŪRAS	
A1187	ARCH	D. ČEPUKAS	LADA 0
KALBA:	STATYTOJAS IR (ARBA) UŽSAKOVAS: UAB "VILNIAUS STIKLAS" Pelesos g. 3, Vilnius Įm. k. 120061894		DOKUMENTO ŽYMUO: 2395/19-UT-246/19-PP-SA-A01-03
	LT		



- SUTARTINIAI ŽYMĖJIMAI**
- Sklypo ribos
 - - - Požeminio užstatymo ribos
 - - - Antžeminio užstatymo ribos
 - ▲ Įvažiavimai į pastatą
 - ▲ Iėjimai į pastatą

- Negyv. p. p. pagrindinis plotas
- Negyv. p. p. pagalinis plotas
- Gyv. p. p. 2-jų k. butų plotas
- Gyv. p. p. 3-jų k. butų plotas
- Gyv. p. p. komercijos patalpų plotas
- Gyv. p. p. garažų patalpų plotas
- Gyv. p. p. bendro naudojimo plotas
- Gyv. p. p. rūšio patalpų plotas

Administracinės paskirties pastato pirmo aukšto patalpų eksplikacija		
Nr.	Pat. pavadinimas	Plotas
Pagalbinis plotas		
1-1	Recepcija	146,60 m ²
Pagrindinis plotas		
1-2	Prekybos patalpos	434,40 m ²
1-3	Prekybos patalpos	994,09 m ²
Iš viso:		1428,49 m ²

Gyvenamosios paskirties pastato pirmo aukšto patalpų eksplikacija		
Pat. pavadinimas	Plotas	
A1 Komercinės patalpos	1622,38 m ²	
B1 Bendro naudojimo patalpos	42,92 m ²	
B1-1(2k)	45,33 m ²	
B1-2(2k)	47,72 m ²	
B1-3(3k)	52,75 m ²	
B1-4(2k)	45,33 m ²	
B1-5(2k)	45,33 m ²	
B1-6(2k)	45,33 m ²	
B1-7(3k)	65,70 m ²	
B1-8(3k)	57,98 m ²	
B1-9(2k)	45,33 m ²	
C1 Bendro naudojimo patalpos	26,26 m ²	
C1 Komercinės patalpos	534,21 m ²	
C1-1(2k)	45,33 m ²	
C1-2(2k)	45,33 m ²	
C1-3(3k)	52,75 m ²	
C1-4(2k)	47,72 m ²	
C1-5(2k)	45,33 m ²	
D1 Bendro naudojimo patalpos	42,92 m ²	
D1-1(2k)	45,33 m ²	
D1-2(2k)	47,72 m ²	
D1-3(3k)	52,75 m ²	
D1-4(2k)	45,33 m ²	
D1-5(2k)	45,33 m ²	
D1-6(2k)	45,33 m ²	
D1-7(3k)	65,70 m ²	
D1-8(3k)	57,98 m ²	
D1-9(2k)	45,33 m ²	
Iš viso:		3406,79 m ²

0	2019-10	Visuomenės informavimui apie numatomą projektavimą, specialiesiems reikalavimams
LADA	DATA	LAIDOS STATUSAS, KETIMO PREŽASTIS (JEI TAIKOMA)

KVAL. PATV. DOK. NR.	UNITECTUS architektų grupė		LUKŠKIŲ G. 3 VILNIUS, LT-01108 TEL./FAKS. +370 5 2610501	STATINIO PROJEKTO PAVADINIMAS: Gyvenamosios (trijų ir daugiau butų (daugiabučių)) ir administracinės paskirties pastatų Pelesos g. 3, Vilniuje, statybos projektas	
	A014/3122	PV		T. PAULASKAS	STATINIO PAVADINIMAS: Gyvenamosios (trijų ir daugiau butų (daugiabučių)) ir administracinės paskirties pastatai. Ypatingieji statiniai
A2155	ARCH	T. TANKELEVIČIUS		DOKUMENTO PAVADINIMAS: PIRMŲ AUKŠTO SCHEMA	
A837	ARCH	T. MAŽŪRAS		LADA	0
A1187	ARCH	D. ČEPUKAS		DOKUMENTO ŽYMUO: 2395/19-UT-246/19-PP-SA-A01-04	
KALBA:	STATYTOJAS IR (ARBA) UŽSAKOVAS: UAB "VILNIAUS STIKLAS" Pelesos g. 3, Vilnius Im. k. 120061894			LAPAS	LAPŲ
LT				A01-04	



- Negyv. p. p. pagrindinis plotas
- Negyv. p. p. pagabiniis plotas
- Gyv. p. p. 2-ju k. butu plotas
- Gyv. p. p. 3-ju k. butu plotas
- Gyv. p. p. komercijos patalpų plotas
- Gyv. p. p. garažų patalpų plotas
- Gyv. p. p. bendro naudojimo plotas
- Gyv. p. p. rūšio patalpų plotas

Administracinės paskirties pastato trečio aukšto patalpų eksplikacija		
Nr.	Pat. pavadinimas	Plotas
Pagabiniis plotas		
3-1	Holės	433,37 m ²
3-4	Pagabiniis patalpos	23,79 m ²
3-5	Pagabiniis patalpos	23,79 m ²
3-6	Pagabiniis patalpos	38,21 m ²
3-7	Pagabiniis patalpos	31,33 m ²
3-8	Pagabiniis patalpos	31,33 m ²
3-9	Pagabiniis patalpos	6,93 m ²
3-10	Pagabiniis patalpos	6,93 m ²
3-11	Pagabiniis patalpos	12,32 m ²
3-12	Pagabiniis patalpos	12,32 m ²
3-13	Pagabiniis patalpos	32,12 m ²
3-14	Pagabiniis patalpos	32,12 m ²
3-15	Pagabiniis patalpos	41,08 m ²
3-16	Pagabiniis patalpos	30,83 m ²
3-17	Pagabiniis patalpos	30,83 m ²
3-18	Pagabiniis patalpos	33,65 m ²
3-19	Pagabiniis patalpos	33,65 m ²
3-20	Pagabiniis patalpos	48,46 m ²
		903,03 m ²
Pagrindinis plotas		
3-2	Darbo vietos	421,58 m ²
3-3	Darbo vietos	824,78 m ²
		1246,37 m ²
Iš viso:		2149,40 m ²

Gyvenamosios paskirties pastato trečio aukšto patalpų eksplikacija		
Pat. pavadinimas	Plotas	
A3 Bendro naudojimo patalpos		
A3-1(2k)	42,52 m ²	
A3-2(2k)	45,33 m ²	
A3-3(3k)	46,64 m ²	
A3-4(2k)	51,41 m ²	
A3-5(2k)	45,33 m ²	
A3-6(2k)	45,33 m ²	
A3-7(3k)	51,41 m ²	
A3-8(2k)	46,64 m ²	
A3-9(2k)	45,33 m ²	
B3 Bendro naudojimo patalpos		
B3-1(2k)	42,92 m ²	
B3-2(2k)	45,33 m ²	
B3-2(2k)	46,64 m ²	
B3-3(3k)	51,41 m ²	
B3-4(2k)	45,33 m ²	
B3-5(2k)	45,33 m ²	
B3-6(2k)	45,33 m ²	
B3-7(3k)	64,36 m ²	
B3-8(3k)	56,91 m ²	
B3-9(2k)	45,33 m ²	
C3 Bendro naudojimo patalpos		
C3-1(2k)	42,52 m ²	
C3-2(2k)	45,33 m ²	
C3-2(2k)	46,64 m ²	
C3-3(3k)	51,41 m ²	
C3-4(2k)	45,33 m ²	
C3-5(2k)	45,33 m ²	
C3-6(2k)	45,33 m ²	
C3-7(3k)	51,41 m ²	
C3-8(2k)	46,64 m ²	
C3-9(2k)	45,33 m ²	
D3 Bendro naudojimo patalpos		
D3-1(2k)	42,92 m ²	
D3-1(2k)	45,33 m ²	
D3-2(2k)	46,64 m ²	
D3-3(3k)	51,41 m ²	
D3-4(2k)	45,33 m ²	
D3-5(2k)	45,33 m ²	
D3-6(2k)	45,33 m ²	
D3-7(3k)	64,36 m ²	
D3-8(3k)	56,91 m ²	
D3-9(2k)	45,33 m ²	
Iš viso:		1908,33 m ²

0	2019-10	Visuomenės informavimui apie numatomą projektavimą, specialiesiems reikalavimams
LADA	DATA	LAIDOS STATUSAS, KETIMO PREŽASTIS (UJETAROMA)

KVAL. PATV. DOK. NR.	UNITECTUS architektų grupė		STATINIO PROJEKTO PAVADINIMAS: Gyvenamosios (trijų ir daugiau butų (daugiabučių)) ir administracinės paskirties pastatų Pelesos g. 3, Vilniuje, statybos projektas
	LUKŠKIŲ G. 3 VILNIUS, LT-01108 TEL./FAKS. +370 5 2610501		
A014/3122	PV	T. PAULASKAS	STATINIO PAVADINIMAS: Gyvenamosios (trijų ir daugiau butų (daugiabučių)) ir administracinės paskirties pastatai. Ypatingieji statiniai
A2155	ARCH	T. TANKELEVIČIUS	
A837	ARCH	T. MAŽŪRAS	DOKUMENTO PAVADINIMAS: TIPINIO AUKŠTO SCHEMA
A1187	ARCH	D. ČEPUKAS	
KALBA: LT			STATYTOJAS IR (ARBA) UŽSAKOVAS: UAB "VILNIAUS STIKLAS" Pelesos g. 3, Vilnius Im. k. 120061894
			DOKUMENTO ŽYMUO: 2395/19-UT-246/19-PP-SA-A01-05
			LAPAS LAPŲ A01-05

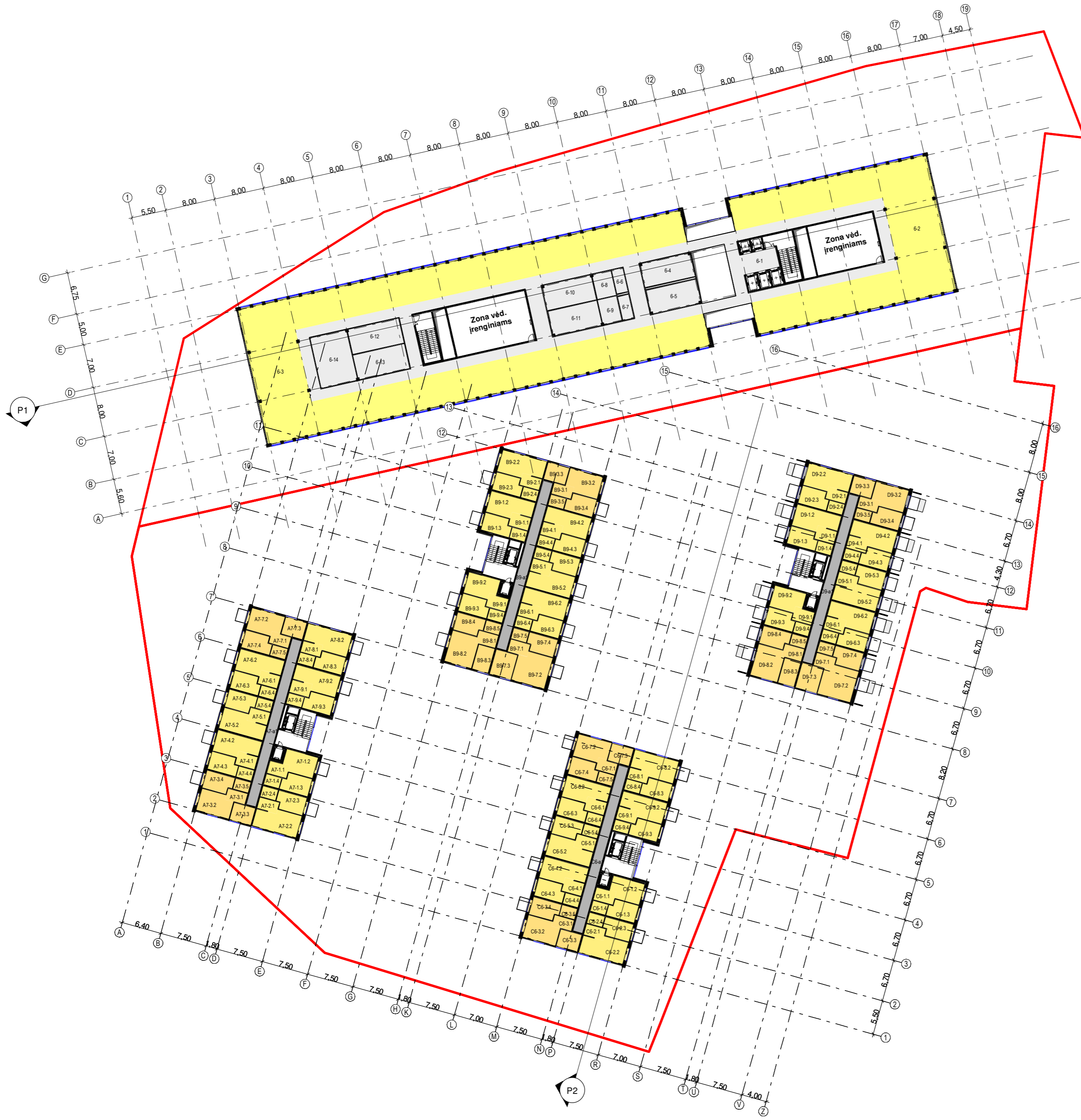

- Negyv. p. p. pagrindinis plotas
- Negyv. p. p. pagalbiniis plotas
- Gyv. p. p. 2-ju k. butų plotas
- Gyv. p. p. 3-ju k. butų plotas
- Gyv. p. p. komercijos patalpų plotas
- Gyv. p. p. garažų patalpų plotas
- Gyv. p. p. bendro naudojimo plotas
- Gyv. p. p. rūšio patalpų plotas

Administracinės paskirties pastato šešto aukšto patalpų eksploikacija		
Nr.	Pat. pavadinimas	Plotas
Pagalbinis plotas		
6-1	Holas	433,37 m ²
6-4	Pagalbinės patalpos	31,33 m ²
6-5	Pagalbinės patalpos	31,33 m ²
6-6	Pagalbinės patalpos	6,93 m ²
6-7	Pagalbinės patalpos	6,93 m ²
6-8	Pagalbinės patalpos	12,32 m ²
6-9	Pagalbinės patalpos	12,32 m ²
6-10	Pagalbinės patalpos	32,12 m ²
6-11	Pagalbinės patalpos	32,12 m ²
6-12	Pagalbinės patalpos	33,65 m ²
6-13	Pagalbinės patalpos	33,65 m ²
6-14	Pagalbinės patalpos	48,46 m ²
		714,50 m ²
Pagrindinis plotas		
6-2	Darbo vietos	421,58 m ²
6-3	Darbo vietos	824,78 m ²
Iš viso:		1246,37 m ²
		1960,87 m ²

Gyvenamosios paskirties pastato korp. A septynto aukšto patalpų eksploikacija		
Pat. pavadinimas	Plotas	
A7 Bendro naudojimo patalpos		
A7-1(2k)	40,37 m ²	
A7-2(2k)	46,64 m ²	
A7-3(3k)	51,41 m ²	
A7-4(2k)	45,33 m ²	
A7-5(2k)	45,33 m ²	
A7-6(2k)	45,33 m ²	
A7-7(3k)	51,41 m ²	
A7-8(2k)	46,64 m ²	
A7-9(2k)	45,33 m ²	
Iš viso:		460,30 m ²

Gyvenamosios paskirties pastato korp. B devinto aukšto patalpų eksploikacija		
Pat. pavadinimas	Plotas	
B9 Bendro naudojimo patalpos		
B9-1(2k)	42,92 m ²	
B9-2(2k)	45,33 m ²	
B9-3(3k)	46,64 m ²	
B9-4(2k)	51,41 m ²	
B9-5(2k)	45,33 m ²	
B9-6(2k)	45,33 m ²	
B9-7(3k)	51,41 m ²	
B9-8(3k)	64,36 m ²	
B9-9(2k)	56,91 m ²	
Iš viso:		483,93 m ²

Gyvenamosios paskirties pastato korp. C šešto aukšto patalpų eksploikacija		
Pat. pavadinimas	Plotas	
C6 Bendro naudojimo patalpos		
C6-1(2k)	42,92 m ²	
C6-2(2k)	45,33 m ²	
C6-3(3k)	46,64 m ²	
C6-4(2k)	51,41 m ²	
C6-5(2k)	45,33 m ²	
C6-6(2k)	45,33 m ²	
C6-7(3k)	51,41 m ²	
C6-8(2k)	46,64 m ²	
C6-9(2k)	45,33 m ²	
Iš viso:		460,30 m ²

Gyvenamosios paskirties pastato korp. D devinto aukšto patalpų eksploikacija		
Pat. pavadinimas	Plotas	
D9 Bendro naudojimo patalpos		
D9-1(2k)	42,92 m ²	
D9-2(2k)	45,33 m ²	
D9-3(3k)	46,64 m ²	
D9-4(2k)	51,41 m ²	
D9-5(2k)	45,33 m ²	
D9-6(2k)	45,33 m ²	
D9-7(3k)	51,41 m ²	
D9-8(3k)	64,36 m ²	
D9-9(2k)	56,91 m ²	
Iš viso:		483,93 m ²

0	2019-10	Visuomenės informavimui apie numatomą projektavimą, specialiesiems reikalavimams
LADA	DATA	LAIIDOS STATUSAS, KETIMO PREZASTIS (UJEITAKOMA)

KVAL. PATV. DOK. NR.	UNITECTUS architektų grupė		STATINIO PROJEKTO PAVADINIMAS: Gyvenamosios (trijų ir daugiau butų (daugiabučių)) ir administracinės paskirties pastatų Pelesos g. 3, Vilniuje, statybos projektas
	A014/3122	PV T. PAULASKAS	
A2155	ARCH T. TANKELEVIČIUS	STATINIO PAVADINIMAS: Gyvenamosios (trijų ir daugiau butų (daugiabučių)) ir administracinės paskirties pastatai. Ypatingieji statiniai	
A837	ARCH T. MAZŪRAS		
A1187	ARCH D. ČEPUKAS	DOKUMENTO PAVADINIMAS: VIRŠUTINIŲ AUKŠTŲ SCHEMA	LADA 0
KALBA: LT	STATYTOJAS IR (ARBA) UŽSAKOVAS: UAB "VILNIAUS STIKLAS" Pelesos g. 3, Vilnius Im. k. 120061894		DOKUMENTO ŽYMUO: 2395/19-UT-246/19-PP-SA-A01-06

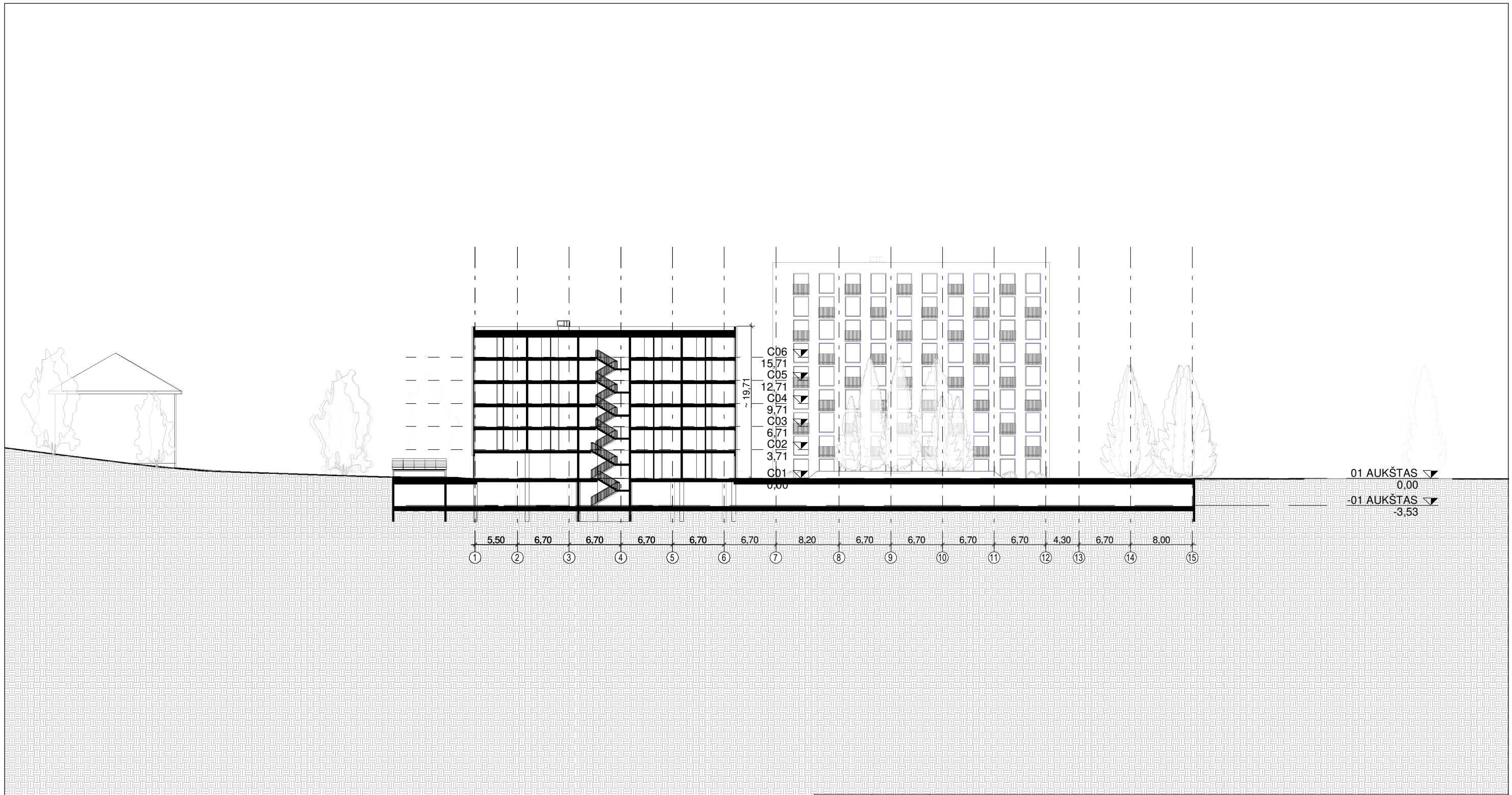

0	2019-10	Visuomenės informavimui apie numatomą projektavimą, specialiesiems reikalavimams
LAIDA	DATA	LAIDOS STATUSAS. KEITIMO PREŽASTIS (JEI TAIKOMA)

KVAL. PATV. DOK. NR.			LUKIŠKIŲ G. 3 VILNIUS, LT-01108 TEL./FAKS. +370 5 2610501		STATINIO PROJEKTO PAVADINIMAS:	
	A014/3122	PV	T. PAULAUSKAS		Gyvenamosios (trijų ir daugiau butų (daugiabučio)) ir administracinės paskirties pastatų Pelesos g. 3, Vilniuje, statybos projektas	
	A2155	ARCH	T. TANKELEVIČIUS		STATINIO PAVADINIMAS:	
	A837	ARCH	T. MAZŪRAS		Gyvenamosios (trijų ir daugiau butų (daugiabučių)) ir administracinės paskirties pastatai. Ypatingieji statiniai	
	A1187	ARCH	D. ČEPUKAS		DOKUMENTO PAVADINIMAS:	
					GYVENAMOJO PASTATO PJŪVIO SCHEMA P2	LAIDA 0
KALBA:	STATYTOJAS IR (ARBA) UŽSAKOVAS:			DOKUMENTO ŽYMUO:		
LT	UAB "VILNIAUS STIKLAS" Pelesos g. 3, Vilnius Įm. k. 120061894			2395/19-UT-246/19-PP-SA-A01-08 LAPAS A01-08 LAPŲ		

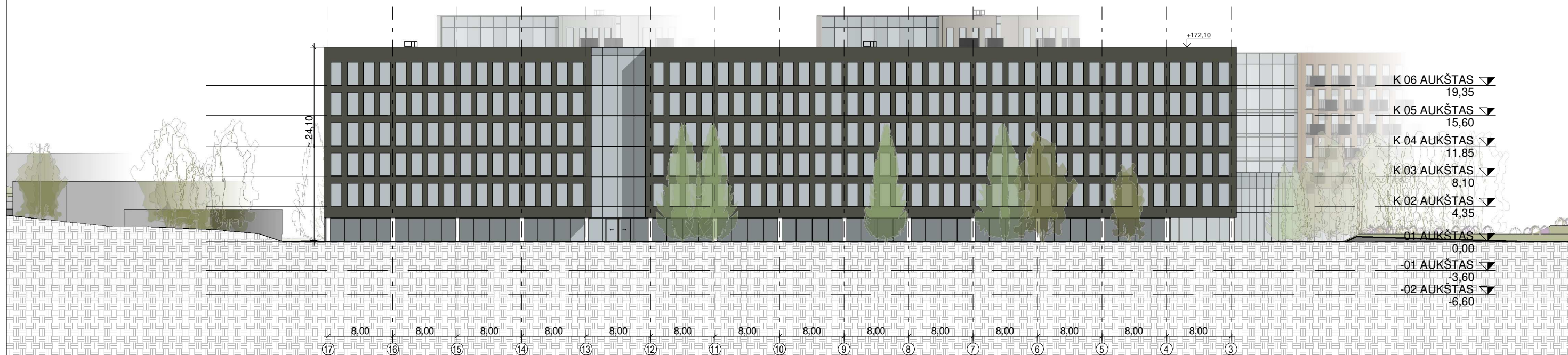

Administracinės paskirties pastato fasado medžiaga, faktūra ir spalva

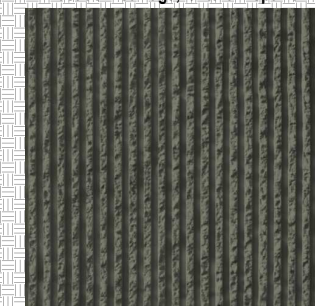

0	2019-10	Visuomenės informavimui apie numatomą projektavimą, specialiesiems reikalavimams		
LAIDA	DATA	LAIDOS STATUSAS. KEITIMO PREŽASTIS (JEI TAIKOMA)		
KVAL. PATV. DOK. NR.	UNITECTUS architektų grupė	LUKIŠKIŲ G. 3 VILNIUS, LT-01108 TEL./FAKS. +370 5 2610501	STATINIO PROJEKTO PAVADINIMAS: Gyvenamosios (trijų ir daugiau butų (daugiabučio)) ir administracinės paskirties pastatų Pelesos g. 3, Vilniuje, statybos projektas	
A014/3122	PV	T. PAULAUSKAS	STATINIO PAVADINIMAS: Gyvenamosios (trijų ir daugiau butų (daugiabučių)) ir administracinės paskirties pastatai. Ypatingieji statiniai	
A2155	ARCH	T. TANKELEVIČIUS	DOKUMENTO PAVADINIMAS: ADMINISTRACINIO PASTATO FASADO SCHEMA	
A837	ARCH	T. MAZŪRAS		
A1187	ARCH	D. ČEPUKAS		
			LAIDA	0
KALBA:	STATYTOJAS IR (ARBA) UŽSAKOVAS:	DOKUMENTO ŽYMUO:	LAPAS	LAPŲ
LT	UAB "VILNIAUS STIKLAS" Pelesos g. 3, Vilnius Įm. k. 120061894	2395/19-UT-246/19-PP-SA-A01-09	A01-09	

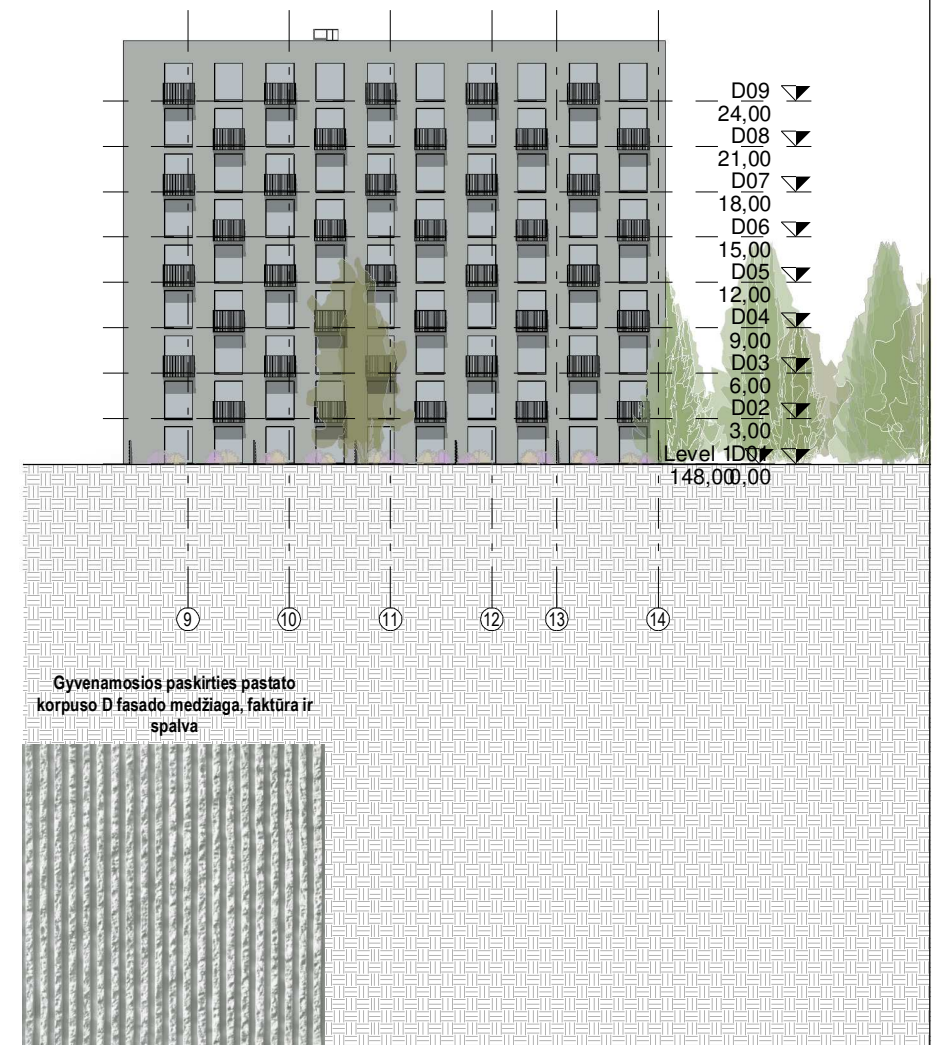
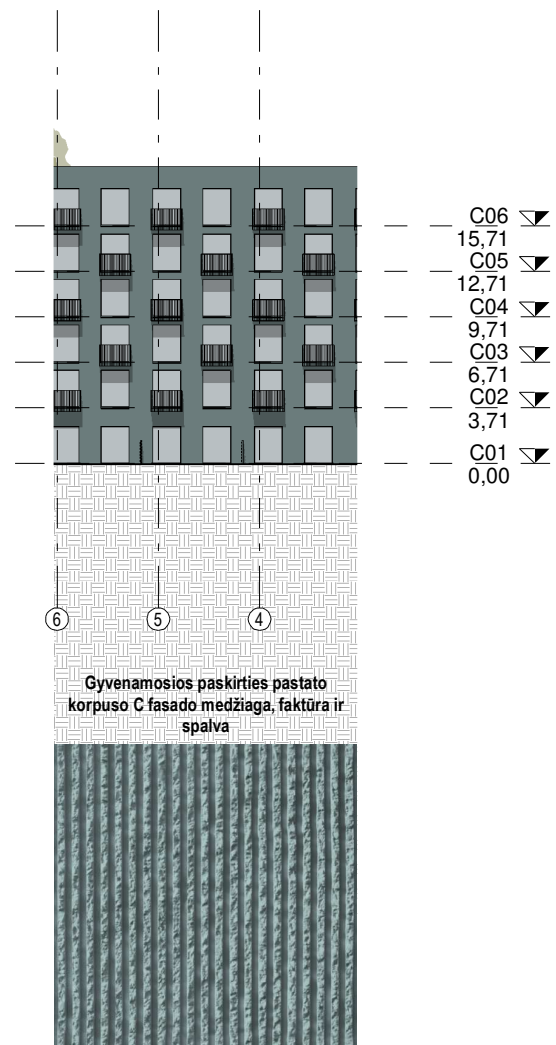
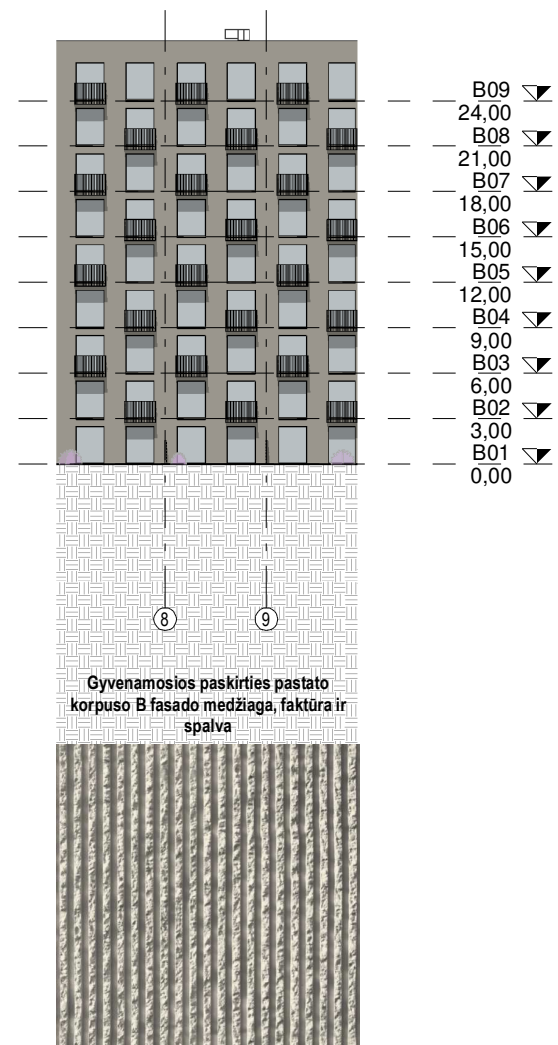
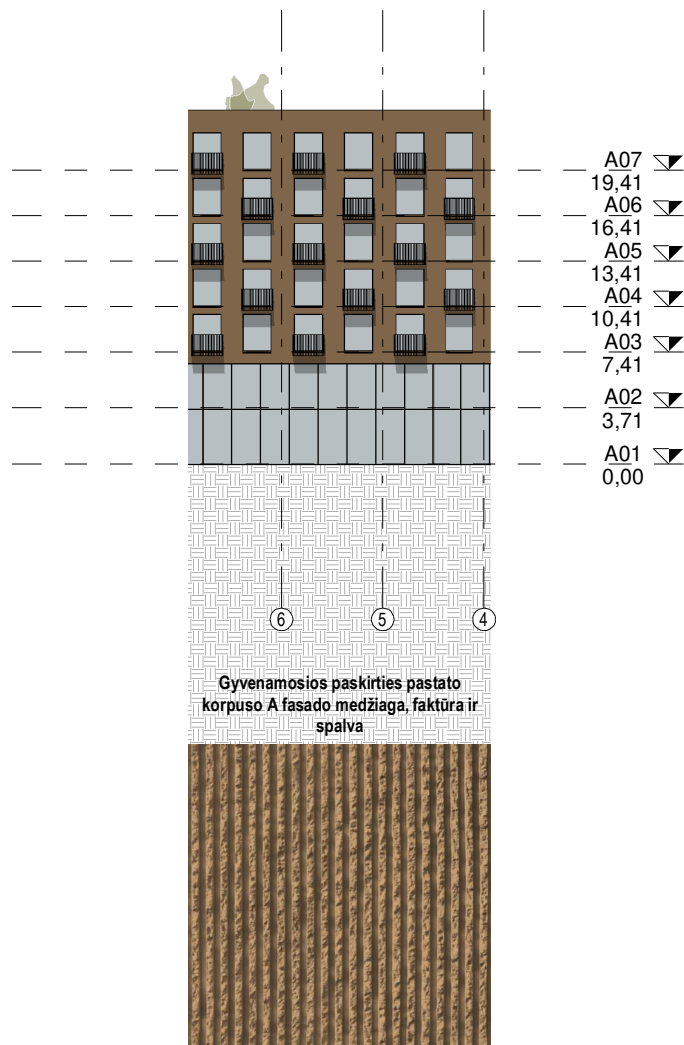

0	2019-10	Visuomenės informavimui apie numatomą projektavimą, specialiesiems reikalavimams
LAIDA	DATA	LAIDOS STATUSAS. KEITIMO PREŽASTIS (JEI TAIKOMA)

KVAL. PATV. DOK. NR.	UNICTECTUS architektų grupė LUKIŠKIŲ G. 3 VILNIUS, LT-01108 TEL./FAKS. +370 5 2610501		STATINIO PROJEKTO PAVADINIMAS:	
			Gyvenamosios (trijų ir daugiau butų (daugiabučio)) ir administracinės paskirties pastatų Pelesos g. 3, Vilniuje, statybos projektas	
			STATINIO PAVADINIMAS:	
			Gyvenamosios (trijų ir daugiau butų (daugiabučių)) ir administracinės paskirties pastatai. Ypatingieji statiniai	
A014/3122	PV	T. PAULAUSKAS	DOKUMENTO PAVADINIMAS:	
A2155	ARCH	T. TANKELEVIČIUS	GYVENAMŪJŲ KORPUSŲ FASADŲ SCHEMAS	
A837	ARCH	T. MAZŪRAS	LAIDA	
A1187	ARCH	D. ČEPUKAS	0	
KALBA:	STATYTOJAS IR (ARBA) UŽSAKOVAS:		DOKUMENTO ŽYMUO:	
LT	UAB "VILNIAUS STIKLAS" Pelesos g. 3, Vilnius Įm. k. 120061894		2395/19-UT-246/19-PP-SA-A01-10	LAPAS
				LAPŲ
				A01-10



0	2019-10	Visuomenės informavimui apie numatomą projektavimą, specialiesiems reikalavimams
LAIDA	DATA	LAIDOS STATUSAS. KEITIMO PREŽASTIS (JEI TAIKOMA)

KVAL. PATV. DOK. NR.			LUKIŠKIŲ G. 3 VILNIUS, LT-01108 TEL./FAKS. +370 5 2610501		STATINIO PROJEKTO PAVADINIMAS: Gyvenamosios (trijų ir daugiau butų (daugiabučio)) ir administracinės paskirties pastatų Pelesos g. 3, Vilniuje, statybos projektas		
	A014/3122	PV	T. PAULAUSKAS		STATINIO PAVADINIMAS: Gyvenamosios (trijų ir daugiau butų (daugiabučių)) ir administracinės paskirties pastatai. Ypatingieji statiniai		
A2155	ARCH	T. TANKELEVIČIUS		DOKUMENTO PAVADINIMAS: VIZUALIZACIJA NUO PELESOS G. IR DZŪKŲ G. SANKRYŽOS			
A837	ARCH	T. MAZŪRAS					
A1187	ARCH	D. ČEPUKAS					
					LAIDA	0	
KALBA:	STATYTOJAS IR (ARBA) UŽSAKOVAS: UAB "VILNIAUS STIKLAS" Pelesos g. 3, Vilnius Įm. k. 120061894			DOKUMENTO ŽYMUO: 2395/19-UT-246/19-PP-SA-A01-11		LAPAS	LAPŲ
LT						A01-11	



0	2019-10	Visuomenės informavimui apie numatomą projektavimą, specialiesiems reikalavimams
LAIDA	DATA	LAIDOS STATUSAS. KEITIMO PREŽASTIS (JEI TAIKOMA)

KVAL. PATV. DOK. NR.			LUKIŠKIŲ G. 3 VILNIUS, LT-01108 TEL./FAKS. +370 5 2610501		STATINIO PROJEKTO PAVADINIMAS: Gyvenamosios (trijų ir daugiau butų (daugiabučio)) ir administracinės paskirties pastatų Pelesos g. 3, Vilniuje, statybos projektas	
	A014/3122	PV	T. PAULAUSKAS		STATINIO PAVADINIMAS: Gyvenamosios (trijų ir daugiau butų (daugiabučių)) ir administracinės paskirties pastatai. Ypatingieji statiniai	
A2155	ARCH	T. TANKELEVIČIUS		DOKUMENTO PAVADINIMAS: VIZUALIZACIJA NUO NAUJININKŲ TILTO		
A837	ARCH	T. MAZŪRAS		LAIDA 0		
A1187	ARCH	D. ČE PURNA		DOKUMENTO ŽYMUO: 2395/19-UT-246/19-PP-SA-A01-12		
KALBA:	STATYTOJAS IR (ARBA) UŽSAKOVAS: UAB "VILNIAUS STIKLAS" Pelesos g. 3, Vilnius Įm. k. 120061894			LAPAS	LAPŲ	
LT				A01-12		

Projektuotojas	Projekto Nr.	GYVENAMOSIOS (TRIJŲ IR DAUGIAU BUTŲ (DAUGIABUČIO)) IR ADMINISTRACINĖS PASKIRTIES PASTATŲ PELESOS G. 3, VILNIUJE, STATYBOS PROJEKTAS	Lapas	Lapų
UAB „UNITECTUS“	UT-246/19	MAKETO NUOTRAUKOS	1	2

MAKETO NUOTRAUKOS



01 pav. Maketo nuotrauka iš šiaurės pusės pasaulio šalių atžvilgiu

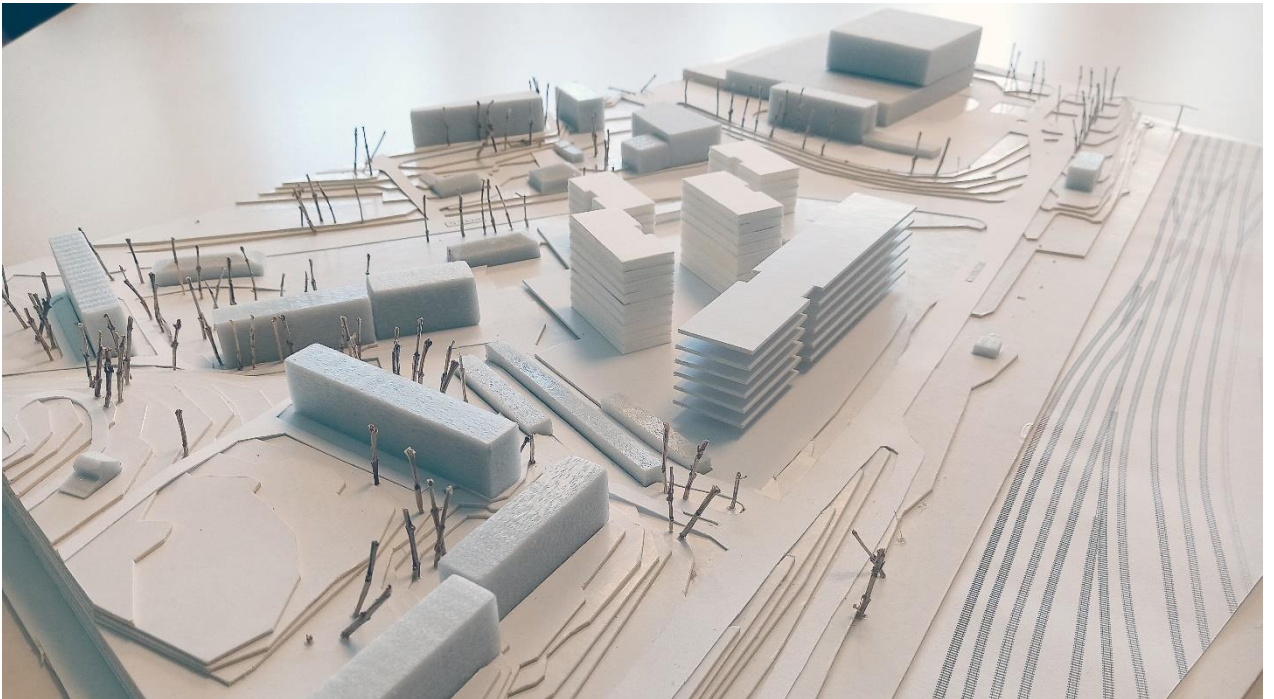

02 pav. Maketo nuotrauka iš rytų pusės pasaulio šalių atžvilgiu

Etapas	Dalis	Laida	Pareigos	At. Nr.	V., pavardė	Parašas	Data	Žymuo
PP	-	0	PV	A014/3122	T. Paulauskas		2019-10	2395/19-UT-246/19-PP-MN

Projektuotojas	Projekto Nr.	GYVENAMOSIOS (TRIJŲ IR DAUGIAU BUTŲ (DAUGIABUČIO)) IR ADMINISTRACINĖS PASKIRTIES PASTATŲ PELESOS G. 3, VILNIUJE, STATYBOS PROJEKTAS	Lapas	Lapų
UAB „UNITECTUS“	UT-246/19	MAKETO NUOTRAUKOS	2	2



03 pav. Maketo nuotrauka iš pietų pusės pasaulio šalių atžvilgiu



04 pav. Maketo nuotrauka iš vakarų pusės pasaulio šalių atžvilgiu

Etapas	Dalis	Laida	Pareigos	At. Nr.	V., pavardė	Parašas	Data	Žymuo
PP	-	0	PV	A014/3122	T. Paulauskas		2019-10	2395/19-UT-246/19-PP-MN