

014

PP

BD-01

BENDROJI DALIS

PROJEKTO PAVADINIMAS	VIENBUČIO GYVENAMOJO NAMO (6.1.) VILNIUJE, MEŠKERIOTOJŲ G. 29, REKONSTRAVIMO PROJEKTAS	
GENERALINIS PROJEKTUOTOJAS	DO ARCHITECTS, UAB. J.K. 303075947 RAUGYKLOS G. 21, LT-01140 VILNIUS	
PROJEKTUOTOJAS	NEUE ARCHITEKTŪRA, MB. J.K. 305621213 ŠV. MIKALOJAUS G.9, LT-01133 VILNIUS	
STATYTOJAS (UŽSAKOVAS)	J. G.	
OBJEKTO ADRESAS	MEŠKERIOTOJŲ G. 29, VILNIUS (SKLYPO UN. NR. 0101-0045-0137)	
STATYBOS RŪŠIS	STATINIO REKONSTRAVIMAS	
STATINIO PASKIRTIS	6.1. GYVENAMOSIOS PASKIRTIES (VIENO BUTO) PASTATAI – SKIRTI GYVENTI VIENAI ŠEIMAI	
STATINIO KATEGORIJA	NEYPATINGAS	
PROJEKTO ETAPAS	PROJEKTINIAI PASIŪLYMAI	
PROJEKTO NUMERIS	014	
BYLOS (SEGTUVO) ŽYMUO	BD-01	
PROJEKTO VADOVAS	ANDRÉ BALDIŠIŪTĖ A 1468	
PROJEKTO DALIES VADOVAS	ANDRÉ BALDIŠIŪTĖ A 1468	
PROJEKTO ARCHITEKTAI	DO ARCHITECTS ANDRÉ BALDIŠIŪTĖ NEUE ARCHITEKTŪRA GEDIMINAS AISMONTAS DOMANTAS BALTRŪNAS	GENERALINIS PROJEKTUOTOJAS PROJEKTO VADOVĖ, PROJEKTO DALIES VADOVĖ PROJEKTUOTOJAS ARCHITEKTAS ARCHITEKTAS
LAIDA	0	
DATA	2021-11-09	

STATINIO PROJEKTO DALIES BYLŲ (SEGTUVŲ) SUDĖTIES ŽINIARAŠTIS

Eil.nr.	Bylos (segtuvo) žymuo	Laida	Bylos (segtuvo) pavadinimas	Pastabos
1.	BD-01	0	Bendroji	

BYLOS (SEGTUVO) DOKUMENTŲ SUDĖTIES ŽINIARAŠTIS

Dokumento žymuo	Lapų sk.	Laida	Dokumento pavadinimas	Pastabos	Lapo Nr.
014-00.XX-PP-BD.BSŽ-001	1	0	Bylos (segtuvo) sudėties žiniaraštis		2
014-00.XX-PP-BD.AR-002	6	0	Aiškinamasis raštas		3
014-00-PP-BD.B-101	1	0	Situacijos planas M 1:2000		9
014-00-PP-BD.B-101	1	0	Sklypo planas M 1:500		10
014-01-PP-BD.B-201	1	0	Rūsio planas M 1:100		11
014-01-PP-BD.B-202	1	0	Pirmo aukšto planas M 1:100		12
014-01-PP-BD.B-203	1	0	Antro aukšto planas M 1:100		13
014-01-PP-BD.B-204	1	0	Stogo planas M 1:100		14
014-01-PP-BD.B-301	1	0	Pjūvis A-A M 1:100		15
014-01-PP-BD.B-302	1	0	Pjūvis B-B M 1:100		16
014-01-PP-BD.B-401	1	0	Fasadai tarp ašių A'-D M 1:100		17
014-01-PP-BD.B-402	1	0	Fasadai tarp ašių D-A' M 1:100		18
014-01-PP-BD.B-403	1	0	Fasadai tarp ašių 1-2' M 1:100		19
014-01-PP-BD.B-404	1	0	Fasadai tarp ašių 2'-1 M 1:100		20
014-00.XX-PP-BD.V-501	1	0	Vizualizacija A		21
014-00.XX-PP-BD.V-502	1	0	Vizualizacija B		22
014-00.XX-PP-BD.V-503	1	0	Vizualizacija C		23
014-00.XX-PP-BD.V-504	1	0	Vizualizacija D		24
	3		Priedai. Projektinių pasiūlymų rengimo užduotis		25

KVAL. PATV. DOK.NR.	DO ARCH IT ECTS		DO ARCHITECTS, UAB RAUGYKLOS G.21 VILNIUS, LT-01140 WWW.DOARCHITECTS.LT		STATINIO PROJEKTO PAVADINIMAS VIENBUČIO GYVENAMOJO NAMO (6.1.) VILNIUJE, MEŠKERIOTOJŲ G. 29, REKONSTRAVIMO PROJEKTAS			
	A 1468	PV, PDV	A.Baldišiūtė		STATINIO NUMERIS IR PAVADINIMAS 00.XX – SKLYPO PLANAS, VISI STATINIAI			
KVAL. PATV. DOK.NR.	neue		NEUE ARCHTEKTŪRA, MB ŠV. MIKALOJAUS G.9 VILNIUS, LT-01133 WWW.NEUE.LT		DOKUMENTO PAVADINIMAS BYLOS SUDĖTIES ŽINIARAŠTIS			
		Arch.	D.Baltrūnas		LAIDA 0			
	Arch.	G.Aismontas						
LT	STATYTOJAS IR (ARBA) UŽSAKOVAS J.G.				DOKUMENTO ŽYMUO 014-00.XX-PP-BD.BSŽ-001		LAPAS 1	LAPŲ 1

AIŠKINAMASIS RAŠTAS

TURINYS

1	Statinio ar jo dalies statybos vieta	2
2	Statinio ar jo dalies pagrindinė naudojimo paskirtis	2
3	Žemės sklypo teritorijos naudojimo reglamento parametrai.....	2
4	Statinio (pastato) techniniai ir paskirties rodikliai (tarp jų gamybos, kitos planuojamos ūkinės veiklos, paslaugų kiekis, butų, vietų skaičius ir kt.)	4
5	Statinio statybos rūšis.....	5
6	Projektuojamų statinių sąrašas (jei aprašoma statinių grupė).....	5
7	Projektinių sprendinių paaiškinimas ir pagrindimas.....	5
8	Laikančiųjų konstrukcijų ir išorinių atitvarų parinkimo motyvai ir kita	5

KVAL. PATV. DOK.NR.	DO IT	ARCH ECTS	DO ARCHITECTS, UAB RAUGYKLOS G.21 VILNIUS, LT-01140 WWW.DOARCHITECTS.LT	STATINIO PROJEKTO PAVADINIMAS VIENBUČIO GYVENAMOJO NAMO (6.1.) VILNIUJE, MEŠKERIOTOJŲ G. 29, REKONSTRAVIMO PROJEKTAS		
A 1468	PV, PDV	A.Baldišiūtė		STATINIO NUMERIS IR PAVADINIMAS 00.XX – SKLYPO PLANAS, VISI STATINIAI		
KVAL. PATV. DOK.NR.	neue		NEUE ARCHTEKTŪRA, MB ŠV. MIKALOJAUS G.9 VILNIUS, LT-01133 WWW.NEUE.LT	DOKUMENTO PAVADINIMAS		LAIDA
	Arch.	D.Baltrūnas		BYLOS SUDĖTIES ŽINIARAŠTIS		0
	Arch.	G.Aismontas		DOKUMENTO ŽYMUO		LAPAS LAPŲ
LT	STATYTOJAS IR (ARBA) UŽSAKOVAS J.G.			014-00.XX-PP-BD.AR-002		1 6

1 Statinio ar jo dalies statybos vieta

- 1.1 Objekto adresas: Meškeriotojų g. 29, Vilnius;
- 1.2 Žemės sklypo unikalus daikto numeris: 0101-0011-0059;
- 1.3 Žemės sklypo naudojimo būdas: Vienbučių ir dvibučių gyvenamųjų pastatų teritorijos;
- 1.4 Žemės sklypo plotas: 2000 m²;
- 1.5 Žemės sklype yra registruoti pastatai:
 - 1.5.1 Gyvenamasis namas (un. nr. 1094-0233-1013);
 - 1.5.2 Ūkinis pastatas (un. nr. 1094-0233-1035);
 - 1.5.3 Kiemo statinys (un. nr. 1094-0233-1090).
- 1.6 Šiuo projektu gyvenamasis namas (un. nr. 1094-0233-1013) yra rekonstruojamas, likę pastatai griaujami.

2 Statinio ar jo dalies pagrindinė naudojimo paskirtis

- 2.1 Rekonstruojamo pastato pagrindinė naudojimo paskirtis: 6.1. Gyvenamosios paskirties (vieno buto) pastatai – skirti gyventi vienai šeimai.

3 Žemės sklypo teritorijos naudojimo reglamento parametrai

- 3.1 Vadovaujantis Vilniaus miesto savivaldybės teritorijos bendrojo plano (TPDR Reg. T00086338) (toliau – BP) sprendiniais, sklypas patenka į funkcinę zoną RUK-3-3, kuriai nustatyti tekstiniai reglamentai 08, 32, 33, 35;
- 3.2 Vadovaujantis tekstiniu reglamentu 33, teritorijai ar jos daliai (pagal BP brėžinį Geomorfologiniai gamtinio karkaso elementai) taikomas šlaitų apsaugos ir tvarkymo reglamentas;
- 3.3 Vadovaujantis BP brėžiniu Geomorfologiniai gamtinio karkaso elementai, sklypas yra natūralių ir mažai pakeistų šlaitų, statesnių nei 10 laipsnių prieigose;
- 3.4 Vadovaujantis BP aiškinamojo rašto 71.4. p., kol neparengti BP sprendinius pagrindžiantys konkretizuojantys vietovės lygmens kompleksinio teritorijų planavimo dokumentai, statybai šlaituose ir jų prieigose, esančiuose urbanizuotose ir urbanizuojamose teritorijose, taikomi šie apribojimai:
 - 3.4.1 Rekonstruojant pastatus šlaituose ir jų 25 metrų pločio paribių juostose užstatymas privalo neviršyti urbanistiniam kontekstui būdingų aukščio, užstatymo tankio ir intensyvumo parametru, nedaryti neigiamo poveikio miestovaizdžiui.
- 3.5 Projektuojamas pastatas nėra šlaite, kurio nuolydis didesnis nei 10 laipsnių, tačiau patenka į šlaito 25 metrų pločio paribio juostą. Juostos kontūras pažymėtas sklypo plane. Siekiant nustatyti ar pastatas neviršija urbanistiniam kontekstui būdingų parametru (aukštį, tankį ir intensyvumą) buvo daroma vietos analizė;
- 3.6 Analizei buvo pasirinkta visa bendrojo plano RUK-3-3 funkcinė zona, į kurią patenka rekonstruojamas pastatas. Į analizę buvo įtraukti tie sklypai, kuriuose yra registruotų statinių. Analizuojamos teritorijos schema:

DOKUMENTO ŽYMUO	LAPAS	LAPŲ
014-00.XX-PP-BD.AR-002	2	6



3.7 Sklypų ir juose esančiuose pastatų duomenys buvo paimti iš Nekilnojamojo turto registro išrašų. Žemiau pateikta lentelė su gautais duomenimis:

Sklypo adresas	Sklypo plotas	Pastatų bendras užstatymo plotas	Pastatų bendras antžeminis plotas	Intensyvumas / Užstatymo tankis	Aukštų skaičius
Meškeriotų g. 15A	2000 m ²	458.94 m ²	253.00 m ²	0.2294 / 12.65 %	1
Meškeriotų g. 17	1979 m ²	494.25 m ²	530.00 m ²	0.2497 / 26.78 %	1
Meškeriotų g. 17A	2128 m ²	404.95 m ²	810.00 m ²	0.1902 / 38.06 %	1
Meškeriotų g. 19	2000 m ²	463.61 m ²	392.00 m ²	0.2318 / 19.60 %	2
Meškeriotų g. 19A	2000 m ²	746.46 m ²	350.00 m ²	0.3732 / 17.50 %	1
Meškeriotų g. 19B	914 m ²	144.76 m ²	70.00 m ²	0.1583 / 7.65 %	1
Meškeriotų g. 19C	2385 m ²	352.19 m ²	250.00 m ²	0.1476 / 10.48 %	1
Meškeriotų g. 21	1880 m ²	120.67 m ²	298.99 m ²	0.0641 / 15.90 %	1
Meškeriotų g. 21A	2000 m ²	381.56 m ²	224.00 m ²	0.1907 / 11.20 %	1
Meškeriotų g. 21B	1997 m ²	388.34 m ²	340.00 m ²	0.1944 / 17.02 %	1
Meškeriotų g. 21C	2000 m ²	553.82 m ²	371.00 m ²	0.2769 / 18.55 %	1
Meškeriotų g. 21D	973 m ²	211.65 m ²	177.00 m ²	0.2175 / 18.19 %	2
Meškeriotų g. 23A	1893 m ²	340.49 m ²	347.00 m ²	0.1798 / 18.33 %	1
Meškeriotų g. 25	2422 m ²	396.69 m ²	376.00 m ²	0.1637 / 15.52 %	2
Meškeriotų g. 25B	2000 m ²	454.14 m ²	319.00 m ²	0.2270 / 15.95 %	2
Meškeriotų g. 25C	2000 m ²	471.57 m ²	373.00 m ²	0.2372 / 18.65 %	2
Meškeriotų g. 27A	2000 m ²	411.06 m ²	346.00 m ²	0.2055 / 17.30 %	1
Meškeriotų g. 27B	2036 m ²	453.10 m ²	297.00 m ²	0.2225 / 14.58 %	2
Meškeriotų g. 29A	2000 m ²	464.48 m ²	224.00 m ²	0.2322 / 11.20 %	1
Meškeriotų g. 39	2000 m ²	578.75 m ²	462.00 m ²	0.2893 / 23.10 %	1
Meškeriotų g. 41	2000 m ²	338.00 m ²	382.94 m ²	0.1690 / 19.14 %	1
Meškeriotų g. 43	4160 m ²	998.55 m ²	914.00 m ²	0.2400 / 21.97 %	2

3.8 Remiantis sklypų duomenimis projektuojamas pastatas neviršija urbanistiniam kontekstui būdingų parametų – intensyvumo, užstatymo tankumo, aukštingumo. Taip pat pastatas atitinka ir bendrojo plano

(RUK-3-3 funkcinės zonos) reikalavimus:

Parametrai	Užstatymo intensyvumas	Užstatymo tankis	Aukštų skaičius
Minimalūs parametrai	0.0641 (sklypas Meškeriotojų g. 21)	7.65 % (sklypas Meškeriotojų g. 19B)	1
Maksimalūs parametrai	0.3732 (sklypas Meškeriotojų g. 19A)	38.06 % (sklypas Meškeriotojų g. 17A)	2
Bendrojo plano parametrai (RUK-3-3)	0.4	20 %	3 (10 m)
Projektuojami parametrai	0.2278	19.71 %	2

3.9 Rekonstruojamas pastatas neturės neigiamo poveikio miestovaizdžiui:

- 3.9.1 Pastatą nuo upės pridengia esamos Liepos, todėl jis sunkiai prasimato tarp esamų medžių (vizualizacija A);
- 3.9.2 Statinio statybos rūšis – statinio rekonstravimas. Sklype jau yra pastatai, todėl pasikeis tik pastato užstatymo kontūras ir dydis;
- 3.9.3 Visi sklype esantys medžiai yra išsaugomi;
- 3.9.4 Sklypo reljefas nekeičiamas. Pastatas prisitaiko prie vyraujančio nuolydžio, numatomas peraukštėjimas patalpų viduje.
- 3.10 Remiantis nekilnojamojo turto registro duomenų bazės išrašo pateikta informacija, sklypui taikomos specialiosios žemės naudojimo sąlygos: požeminio vandens vandenviečių apsaugos zonos. Projekto sprendiniai neturės neigiamos įtakos požeminio vandens vandenvietėms.

4 Statinio (pastato) techniniai ir paskirties rodikliai (tarp jų gamybos, kitos planuojamos ūkinės veiklos, paslaugų kiekis, butų, vietų skaičius ir kt.)

4.1 Sklypo techniniai ir paskirties rodikliai:

Eil.nr.	Pavadinimas	Mato vienetas	Kiekis	Pastabos
1.	Sklypo plotas	m ²	2000.00	
2.	Sklypo užstatymo intensyvumas	%	22.78	Neviršija urbanistiniam kontekstui būdingo sklypo užstatymo intensyvumo
3.	Pastatais užstatytas plotas	m ²	394.17	
4.	Sklypo užstatymo tankis	%	19.71	Neviršija urbanistiniam kontekstui būdingo sklypo užstatymo tankio
5.	Priklausomųjų želdynų plotas	%	60.55	
6.	Nelaidžių dangų plotas	%	19.00	

4.2 Pastato techniniai ir paskirties rodikliai:

Eil.nr.	Pavadinimas	Mato vienetas	Kiekis	Pastabos
1.	Pastato bendrasis plotas	m ²	548.03	
2.	Pastato antžeminis plotas	m ²	455.54	

3.	Pastato tūris	m ³	2730	
4.	Antžeminių aukštų skaičius	vnt.	2	
5.	Pastato aukštis	m	8.90	
6.	Butų skaičius	vnt.	1	
7.	Energinio naudingumo klasė	Klasė	B	
8.	Pastato (patalpų) akustinio komforto sąlygų klasė	Klasė	B	

5 Statinio statybos rūšis

- 5.1 Statinio statybos rūšis – statinio rekonstravimas;
5.2 Rekonstruojamas esamas gyvenamasis namas (un. nr. 1094-0233-1013).

6 Projektuojamų statinių sąrašas (jei aprašoma statinių grupė)

- 6.1 Projektuojamas vienas vienbutis gyvenamasis namas.

7 Projektinių sprendinių paaiškinimas ir pagrindimas

- 7.1 Projektuojamas dviejų aukštų vienbutis gyvenamasis namas;
7.2 Pastatas projektuojamas esamo gyvenamosios paskirties pastato vietoje. Statybos rūšis – statinio rekonstravimas. Keičiamas užstatymo kontūras, numatomi papildomi aukštai;
7.3 Fasado apdailai numatyta kombinuota betono, tinko ir medžio apdaila. Pirmame aukšte naudojamas betonas ir tinkas, antrame aukšte medžio apdaila;
7.4 Gyvenamasis namas projektuojamas sutapdintu stogu;
7.5 Patekimas į sklypą ir pastatą numatomas sklypo pietinėje dalyje, kuri jungiasi su Meškeriotojų gatve;
7.6 Pastatas projektuojamas ne arčiau kaip per 3 m nuo rytinėje ir pietinėje dalyse esančių kaimyninių sklypų ribos. Nuo šiaurinio sklypo pastatas yra atsitraukęs per mažesnę nei 3 m atstumą. Yra gautas žemės sklypo savininkų sutikimas;
7.7 Esami medžiai sklypo ribose išsaugomi;
7.8 Pastatas prisitaiko prie esamo reljefo. Pirmame aukšte numatomas grindų peraukštėjimas pagal vyraujančias altitudes.

8 Laikančiųjų konstrukcijų ir išorinių atitvarų parinkimo motyvai ir kita

- 8.1 Apkrovas laikančios sienos: gelžbetoninės, mūrinės, medinės;
8.2 Apkrovas laikančios kolonos: metalinės, medinės;
8.3 Perdenginiai: gelžbetoninės perdangos, monolitas, medis;
8.4 Atitvarinės konstrukcijos: keramikinių blokų mūras, gipso kartono pertvaros, medžio karkasas;
8.5 Išorinė atitvara: ventiliuojamo fasado konstrukcija, kurią sudaro apkrovą laikanti siena (gelžbetonis, mūras, medžio karkasas), šiltinimo medžiaga, ventiliuojamas tarpas, fasado apdaila (tinkas, betonas, medis);
8.6 Laikančiųjų konstrukcijų ir išorinių atitvarų parinkimo motyvai bus tikslinami TP (techninio projekto) ir DP

DOKUMENTO ŽYMUO	LAPAS	LAPŲ
014-00.XX-PP-BD.AR-002	5	6

(darbo projekto) metu.

9 Inžinerinių tinklų aprašymas

- 9.1 Prisijungimas prie vandentiekio, elektros ir nuotekų tinklų numatytas pagal išduotas prisijungimo sąlygas;
- 9.2 Pastato lietaus surinkimui yra numatyta lietaus nuotekų talpa su infiltracija. Į ją iš pastato keliauja visas nuo plokščio stogo surinktas lietaus vanduo;
- 9.3 Kietos dangos projektuojamos su nuolydžiu į gruntą;
- 9.4 Šildymo sistema – šilumos siurblys. Šilumos siurblys parenkamas tylus, sklaidžiantis kiek įmanoma mažesnę triukšmą;
- 9.5 Šilumos siurblys numatomas rūsyje esančioje techninėje patalpoje. Patalpa nesiriboja su gyvenamosiomis patalpomis, neperduoda vibracijų ir triukšmo į gyvenamąsias patalpas;
- 9.6 Išorinis blokas numatomas ant stogo maksimaliai atitraukiant nuo varstomų langų. Remiantis HN 33:2011 "Triukšmo ribiniai dydžiai gyvenamuosiuose ir visuomeninės paskirties pastatuose bei jų aplinkoje: 1 lentelė nustatomi šie didžiausi leidžiami triukšmo ribiniai dydžiai gyvenamuosiuose ir visuomeninės paskirties pastatuose bei jų aplinkoje:

Eil.nr.	Objekto pavadinimas	Paros laikas*	Ekvivalentinis garso slėgio lygis (LAeqT), dBA	Maksimalus garso slėgio lygis (LAFmax), dBA
1	2	3	4	5
4.	Gyvenamųjų pastatų gyvenamosios patalpos, visuomeninės paskirties pastatų miegamieji kambariai, stacionarinių asmens sveikatos priežiūros įstaigų palatos	Diena Vakaras Naktis	55 50 45	60 55 50

- 9.7 Siekiant užtikrinti reglamentuojamo triukšmo lygį numatomos šios priemonės:
- 9.7.1 Išorinis blokas numatomas ant stogo, centre, kad būtų maksimaliai atsitraukęs nuo varstomų langų;
- 9.7.2 Išorinis blokas parenkamas toks, kad jo keliamas triukšmas būtų kuo mažesnis;
- 9.7.3 Gyvenamojo namo visi vidaus ir lauko atitvarų konstrukciniai sprendimai priimti tokie, kurie užtikrina, kad didžiausi leidžiami triukšmo ribiniai dydžiai pateikti 1 lentelėje nebūtų viršijami.

DOKUMENTO ŽYMUO	LAPAS	LAPŲ
014-00.XX-PP-BD.AR-002	6	6

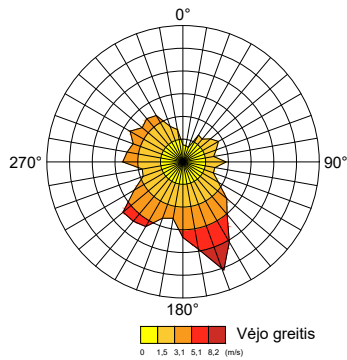
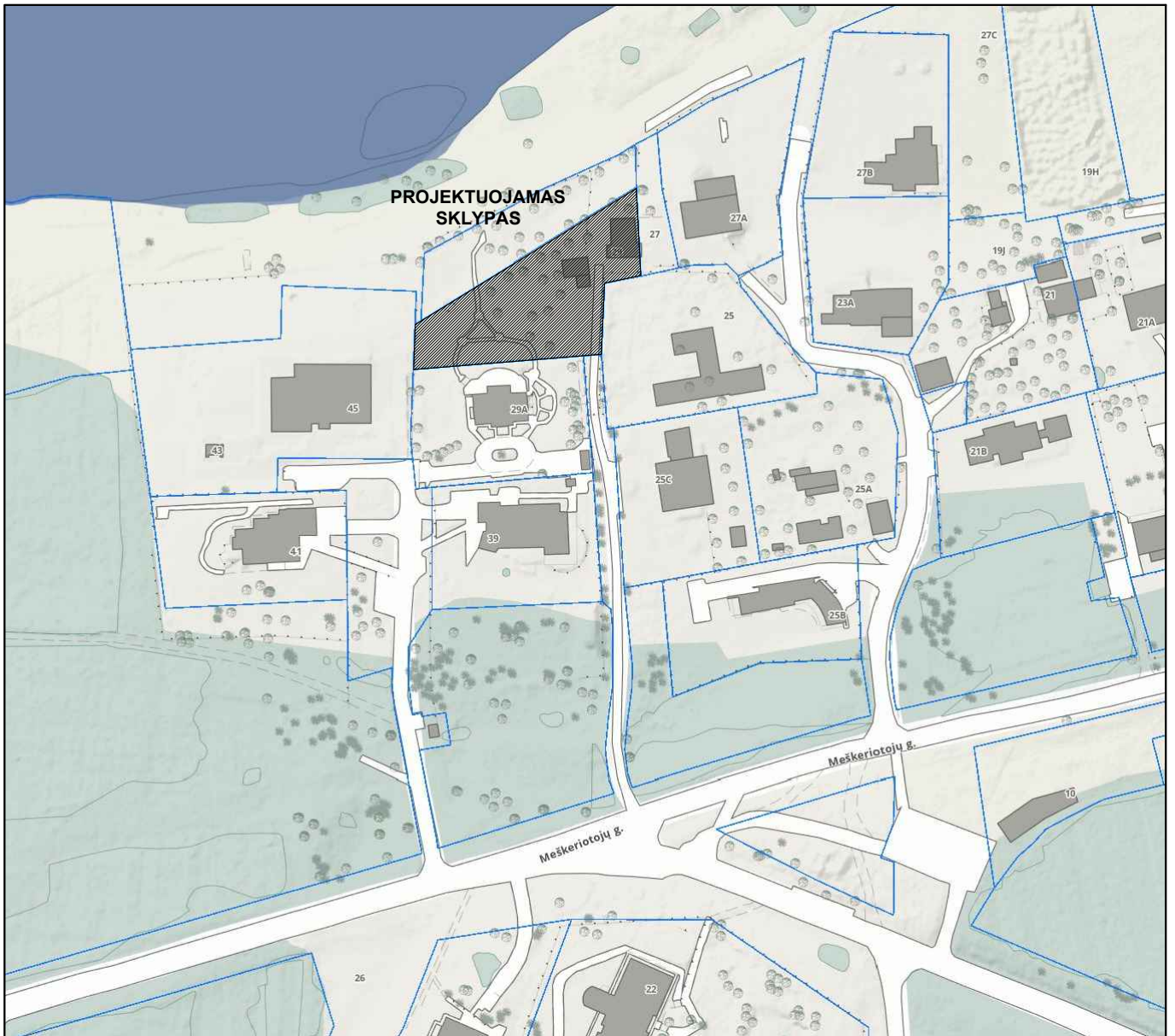

* Informacija paruošta pagal www.vilnius.lt informaciją.

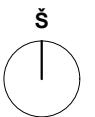

KVAL. PATV. DOK.NR	DO ARCH IT ECTS	DO ARCHITECTS, UAB RAUGYKLOS G. 21 VILNIUS, LT-01140 WWW.DOARCHITECTS.LT	STATINIO PROJEKTO PAVADINIMAS VIENBUČIO GYVENAMOJO NAMO (6.1.) VILNIUJE, MEŠKERIOTOJŲ G. 29, REKONSTRAVIMO PROJEKTAS	
A 1468	PV, PDV	A.Baldišiūtė	STATINIO NUMERIS IR PAVADINIMAS 00 - SKLYPO PLANAS	
KVAL. PATV. DOK.NR	neue	NEUE ARCHITEKTŪRA, MB ŠV. MIKALOJAUS G. 9 VILNIUS, LT-01133 WWW.NEUE.LT	DOKUMENTO PAVADINIMAS SITUACIJOS PLANAS M 1:2000	
	Arch.	D.Baltrūnas	LAIDA 0	
	Arch.	G.Aismontas		
LT	STATYTOJAS IR (ARBA) UŽSAKOVAS J.G.		DOKUMENTO ŽYMUO 014-00-PP-BD.B-101	LAPAS LAPŲ 1 1

RŪSIO PATALPŲ EKSPLIKACIJA

Žym.	Patalpos pavadinimas	Plotas m ²
001	Techninė patalpa	40.96
002	Vyno rūsys	25.24
003	Techninė patalpa	13.96
004	Laiptinė	12.33
001-003	Suma	92.49

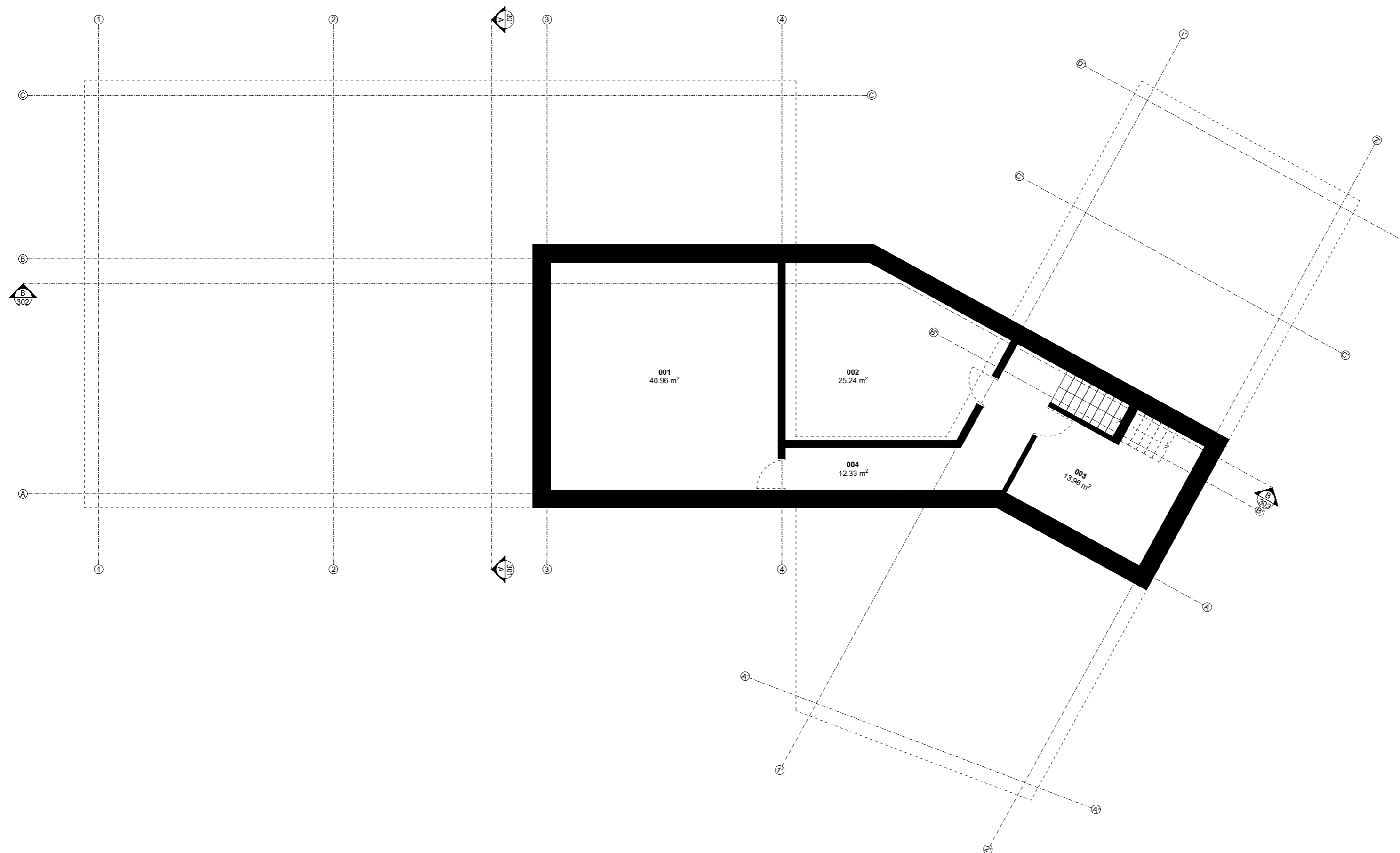

KVAL. PATV. DOK.NR.	DO ARCHITECTS		DO ARCHITECTS, UAB RAUŠYKLOS G. 21 VILNIUS, LT-01140 WWW.DOARCHITECTS.LT	STATINIO PROJEKTO PAVADINIMAS VIENBUČIO GYVENAMOJO NAMO (6.1.) VILNIUJE, MEŠKERIOTOJŲ G. 29, REKONSTRAVIMO PROJEKTAS	
	A 1468	PV, PDV	A.Baldišiotė	STATINIO NUMERIS IR PAVADINIMAS 01 - VIENBUTIS GYVENAMASIS NAMAS	
KVAL. PATV. DOK.NR.	neue		NEUE ARCHITEKTŪRA, MB ŠV. MIKALOJAUS G. 9 VILNIUS, LT-01133 WWW.NEUE.LT	DOKUMENTO PAVADINIMAS RŪSIO PLANAS M 1:100	
	Arch.	D.Baltrūnas	Arch.	G.Aismontas	LAIDA 0
LT	STATYTOJAS IR (ARBA) UŽSAKOVAS J.G.		DOKUMENTO ŽYMUO 014-01-PP-BD.B-201		LAPAS LAPŲ 1 1

PIRMO AUKŠTO PATALPŲ EKSPLIKACIJA

Žym.	Patalpos pavadinimas	Plotas m ²
101	Darbo kambarys	15.82
102	Svetainė	39.05
103	Valgomasis	29.04
104	Žaidimų kambarys	21.00
105	Tualetas	4.27
106	Drabužinė	14.45
107	Holas	38.13
108	Tualetas	####
109	Pagalbinė patalpa	9.80
110	Virtuvė	24.57
111	Koridorius	11.24
112	Spa	29.91
113	Dušo patalpa	2.20
114	Pirtis	5.50
115	Persirengimo patalpa	3.65
116	Tualetas	3.37
117	Pagalbinė patalpa	11.17
118	Garažas	51.64
101-118	Suma	314.82

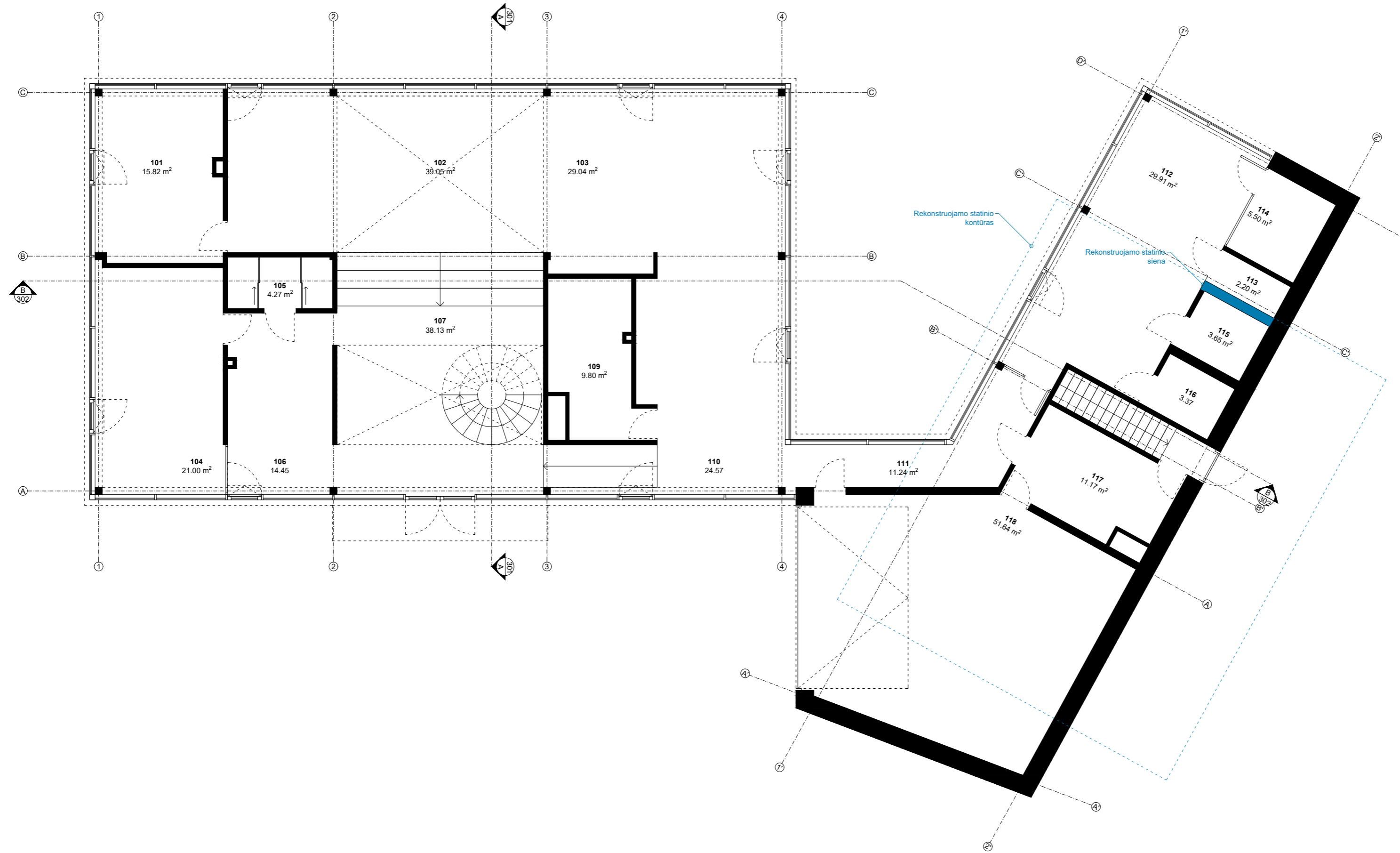

KVAL. PATV. DOKNR.	DO ARCHITECTS	DO ARCHITECTS, UAB RAUŠYKLOS G. 21 VILNIUS, LT-01140 WWW.DOARCHITECTS.LT	STATINIO PROJEKTO PAVADINIMAS		
			VIENBUČIO GYVENAMOJO NAMO (6.1.) VILNIUJE, MEŠKERIOTOJŲ G. 29, REKONSTRAVIMO PROJEKTAS		
A 1468	PV, PDV	A.Baldišiotė	STATINIO NUMERIS IR PAVADINIMAS		
KVAL. PATV. DOKNR.	neue	NEUE ARCHITEKTŪRA, MB ŠV. MIKALOJAUS G. 9 VILNIUS, LT-01133 WWW.NEUE.LT	01 - VIENBUTIS GYVENAMASIS NAMAS		
			Arch.	D.Baltrūnas	DOKUMENTO PAVADINIMAS
		Arch.	G.Aismontas	PIRMO AUKŠTO PLANAS M 1:100	LAIDA 0
LT	STATYTOJAS IR (ARBA) UŽSAKOVAS	J.G.	DOKUMENTO ŽYMUO		LAPAS LAPŲ
			014-01-PP-BD.B-202		1 1

ANTRO AUKŠTO PATALPŲ EKSPLIKACIJA

Žym.	Patalpos pavadinimas	Plotas m ²
201	Miegamasis	18.52
202	Tualetas	6.11
203	Tualetas	3.36
204	Miegamasis	14.07
205	Tualetas	3.36
206	Miegamasis	14.07
207	Koridorius	16.59
208	Pagalbinė patalpa	4.41
209	Pagalbinė patalpa	18.17
210	Vonia	18.68
211	Miegamasis	23.37
201-211	Suma	140.72

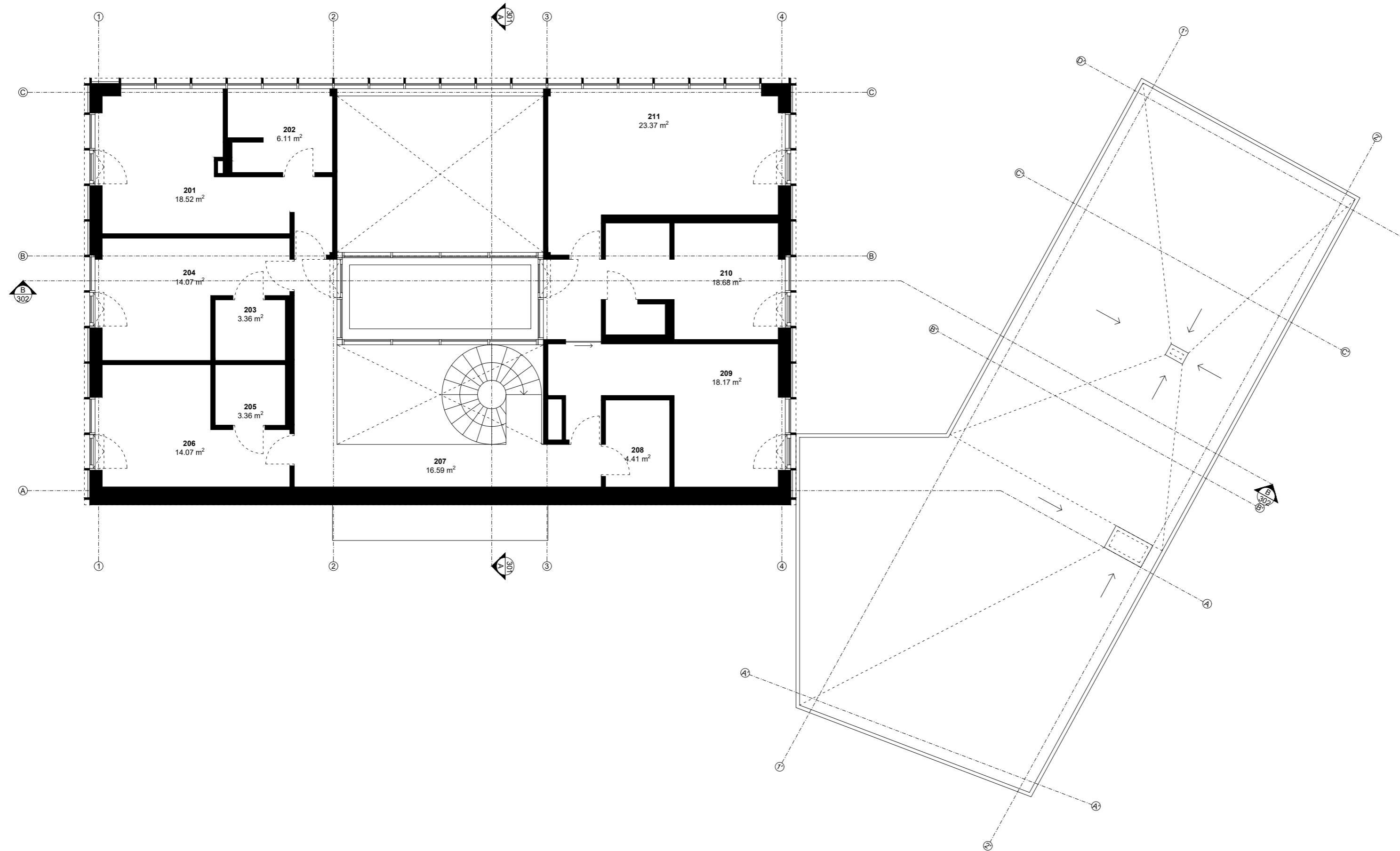

KVAL. PATV. DOK.NR.	DO ARCHITECTS		DO ARCHITECTS, UAB RAUŠYKLOS G. 21 VILNIUS, LT-01140 WWW.DOARCHITECTS.LT	STATINIO PROJEKTO PAVADINIMAS VIENBUČIO GYVENAMOJO NAMO (6.1.) VILNIUJE, MEŠKERIOTOJŲ G. 29, REKONSTRAVIMO PROJEKTAS	
	A 1468	PV, PDV	A.Baldišiotė	STATINIO NUMERIS IR PAVADINIMAS 01 - VIENBUTIS GYVENAMASIS NAMAS	
KVAL. PATV. DOK.NR.	neue		NEUE ARCHITEKTŪRA, MB ŠV. MIKALOJAUS G. 9 VILNIUS, LT-01133 WWW.NEUE.LT	DOKUMENTO PAVADINIMAS ANTRO AUKŠTO PLANAS M 1:100	
	Arch.	D.Baltrūnas	Arch.	G.Aismontas	LAIDA 0
LT	STATYTOJAS IR (ARBA) UŽSAKOVAS J.G.			DOKUMENTO ŽYMUO 014-01-PP-BD.B-203	
				LAPAS	LAPŲ
				1	1

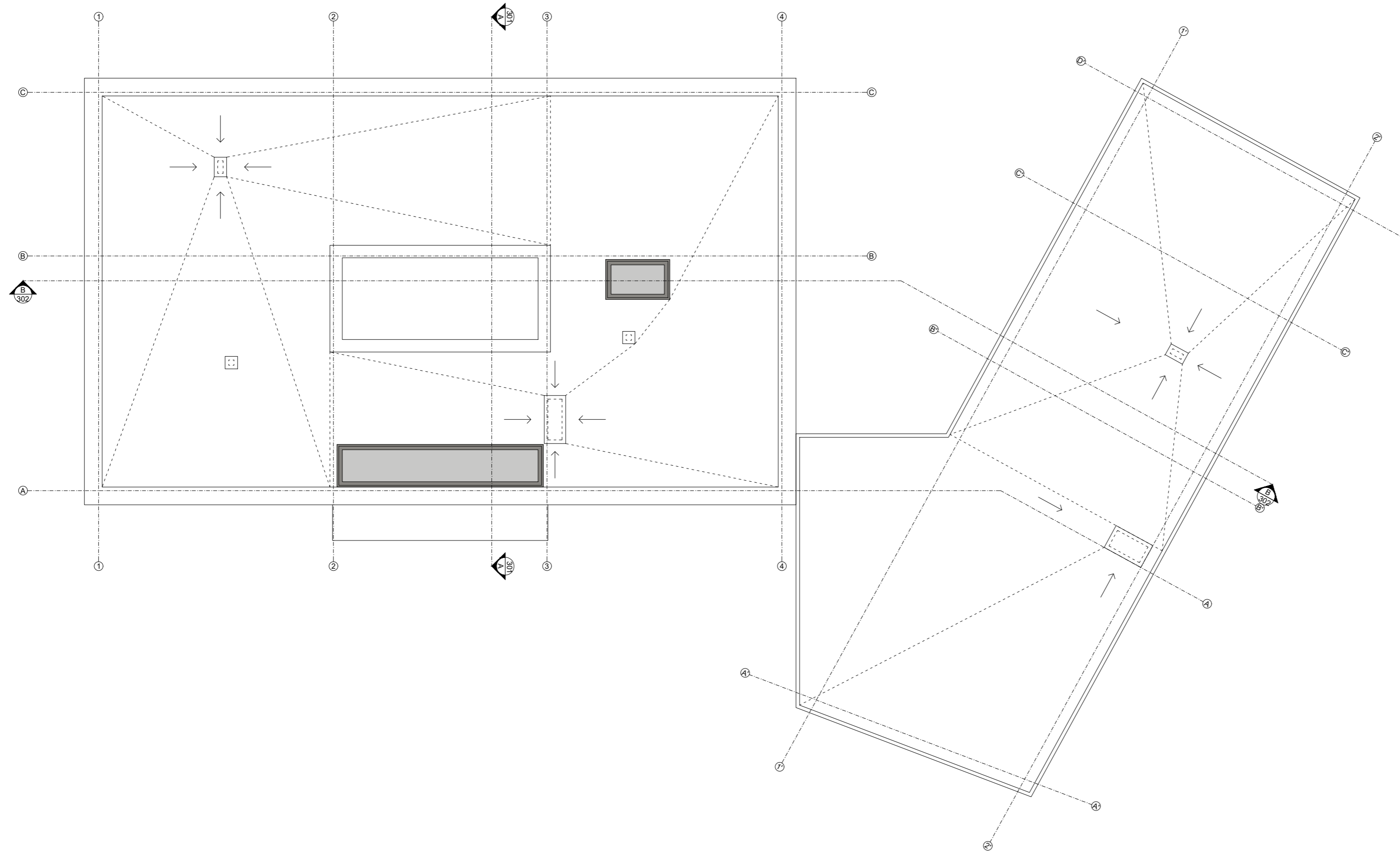

KVAL. PATV. DOK.NR.	DO ARCHITECTS			DO ARCHITECTS, UAB RAUŠYKLOS G. 21 VILNIUS, LT-01140 WWW.DOARCHITECTS.LT	STATINIO PROJEKTO PAVADINIMAS VIENBUČIO GYVENAMOJO NAMO (6.1.) VILNIUJE, MEŠKERIOTOJŲ G. 29, REKONSTRAVIMO PROJEKTAS	
	A 1468	PV, PDV	A.Baldišūtė		STATINIO NUMERIS IR PAVADINIMAS 01 - VIENBUTIS GYVENAMASIS NAMAS	
KVAL. PATV. DOK.NR.	neue			NEUE ARCHITEKTŪRA, MB ŠV. MIKALOJAUS G. 9 VILNIUS, LT-01133 WWW.NEUE.LT	DOKUMENTO PAVADINIMAS STOGO PLANAS M 1:100	
		Arch.	D.Baltrūnas			LAIDA 0
		Arch.	G.Aismontas			
LT	STATYTOJAS IR (ARBA) UŽSAKOVAS J.G.				DOKUMENTO ŽYMUO 014-01-PP-BD.B-204	
					LAPAS 1	LAPŲ 1

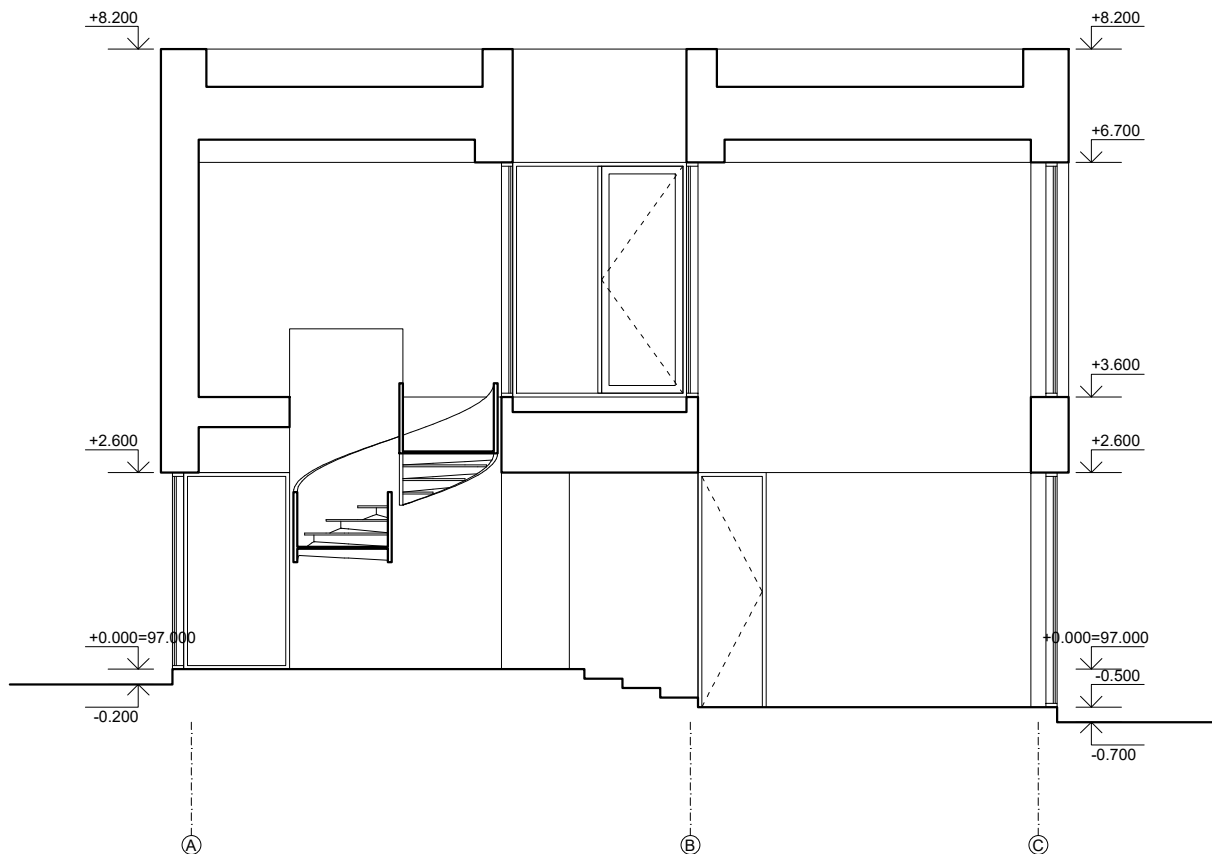

KVAL. PATV. DOK.NR	DO ARCHITECTS DO ARCHITECTS, UAB RAUGYKLOS G. 21 VILNIUS, LT-01140 WWW.DOARCHITECTS.LT			STATINIO PROJEKTO PAVADINIMAS VIENBUČIO GYVENAMOJO NAMO (6.1.) VILNIUJE, MEŠKERIOTOJŲ G. 29, REKONSTRAVIMO PROJEKTAS		
A 1468	PV, PDV	A.Baldišiūtė		STATINIO NUMERIS IR PAVADINIMAS 01 - VIENBUTIS GYVENAMASIS NAMAS		
KVAL. PATV. DOK.NR	neue NEUE ARCHITEKTŪRA, MB ŠV. MIKALOJAUS G. 9 VILNIUS, LT-01133 WWW.NEUE.LT			DOKUMENTO PAVADINIMAS		LAIDA
	Arch.	D.Baltrūnas		PJŪVIS A-A M 1:100		0
	Arch.	G.Aismontas				
LT	STATYTOJAS IR (ARBA) UŽSAKOVAS J.G.			DOKUMENTO ŽYMUO 014-01-PP-BD.B-301		LAPAS LAPŪ 1 1

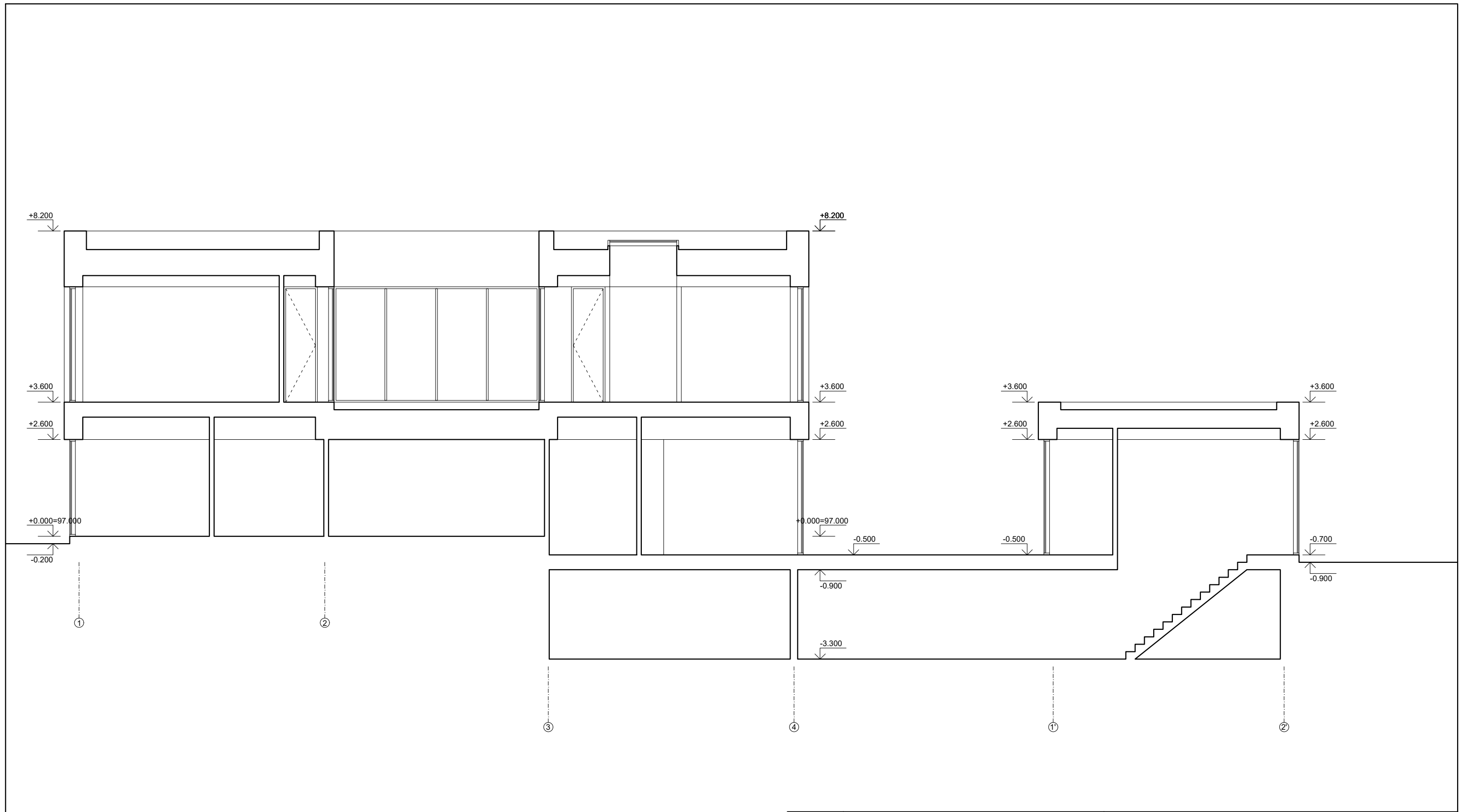

KVAL. PATV. DOK.NR	DO ARCHITECTS			DO ARCHITECTS, UAB RAUGYKLOS G. 21 VILNIUS, LT-01140 WWW.DOARCHITECTS.LT	STATINIO PROJEKTO PAVADINIMAS VIENBUČIO GYVENAMOJO NAMO (6.1.) VILNIUJE, MEŠKERIOTOJŲ G. 29, REKONSTRAVIMO PROJEKTAS			
A 1468	PV, PDV	A.Baldišiūtė			STATINIO NUMERIS IR PAVADINIMAS 01 - VIENBUTIS GYVENAMASIS NAMAS			
KVAL. PATV. DOK.NR	neue			NEUE ARCHITEKTŪRA, MB ŠV. MIKALOJAUS G. 9 VILNIUS, LT-01133 WWW.NEUE.LT	DOKUMENTO PAVADINIMAS PJŪVIS B-B M 1:100			
	Arch.	D.Baltrūnas			LAIDA 0			
	Arch.	G.Aismontas						
LT	STATYTOJAS IR (ARBA) UŽSAKOVAS J.G.				DOKUMENTO ŽYMUO 014-01-PP-BD.B-302		LAPAS 1	LAPŲ 1

SUTARTINIAI ŽENKLAI

Žym	Žymėjimo reikšmė
FA01	Fasado apdaila - medis
FA02	Fasado apdaila - tinkas arba betonas
FA03	Fasado apdaila - vertikalūs mediniai tašai

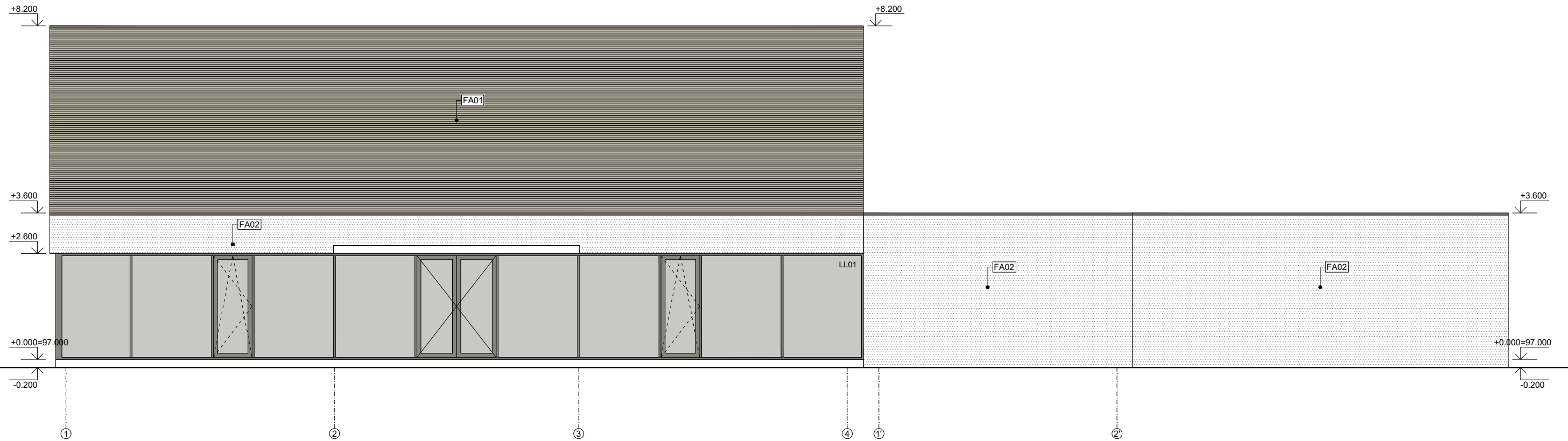

KVAL. PATV. DOK.NR	DO ARCHITECTS DO ARCHITECTS, UAB RAUGYKLOS G. 21 VILNIUS, LT-01140 WWW.DOARCHITECTS.LT	STATINIO PROJEKTO PAVADINIMAS VIENBUČIO GYVENAMOJO NAMO (6.1.) VILNIUJE, MEŠKERIOTOJŲ G. 29, REKONSTRAVIMO PROJEKTAS
A 1468	PV, PDV A.Baldišiūtė	STATINIO NUMERIS IR PAVADINIMAS 01 - VIENBUTIS GYVENAMASIS NAMAS
KVAL. PATV. DOK.NR	neue NEUE ARCHITEKTŪRA, MB ŠV. MIKALOJAUS G. 9 VILNIUS, LT-01133 WWW.NEUE.LT	DOKUMENTO PAVADINIMAS FASADAS TARP AŠIŲ 1-2' M 1:100
	Arch. D.Baltrūnas Arch. G.Aismontas	LAIDA 0
LT	STATYTOJAS IR (ARBA) UŽSAKOVAS J.G.	DOKUMENTO ŽYMUO 014-01-PP-BD.B-401 LAPAS LAPŲ 1 1

SUTARTINIAI ŽENKLAI

Žym	Žymėjimo reikšmė
FA01	Fasado apdaila - medis
FA02	Fasado apdaila - tinkas arba betonas
FA03	Fasado apdaila - vertikalūs mediniai tašai

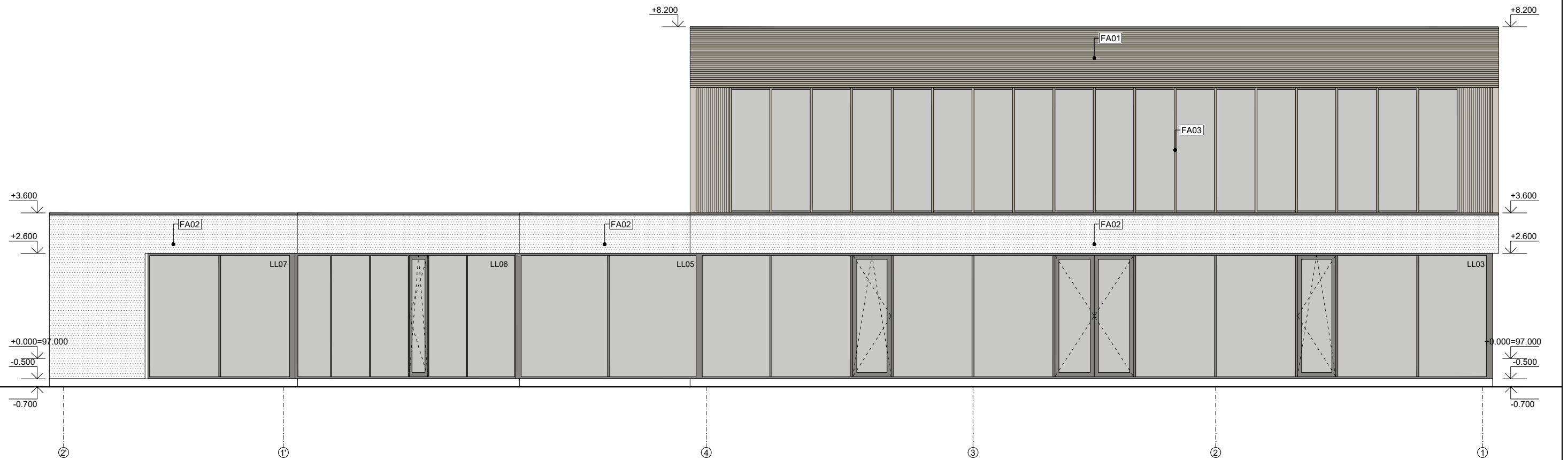

KVAL. PATV. DOK.NR	DO ARCHITECTS DO ARCHITECTS, UAB RAUGYKLOS G. 21 VILNIUS, LT-01140 WWW.DOARCHITECTS.LT	STATINIO PROJEKTO PAVADINIMAS VIENBUČIO GYVENAMOJO NAMO (6.1.) VILNIUJE, MEŠKERIOTOJŲ G. 29, REKONSTRAVIMO PROJEKTAS	
A 1468	PV, PDV	A.Baldišiūtė	STATINIO NUMERIS IR PAVADINIMAS 01 - VIENBUTIS GYVENAMASIS NAMAS
KVAL. PATV. DOK.NR	neue NEUE ARCHITEKTŪRA, MB ŠV. MIKALOJAUS G. 9 VILNIUS, LT-01133 WWW.NEUE.LT	DOKUMENTO PAVADINIMAS FASADAS TARP AŠIŲ 2'-1 M 1:100	
Arch.	D.Baltrūnas	LAIDA 0	
Arch.	G.Aismontas	DOKUMENTO ŽYMUO 014-01-PP-BD.B-402	
LT	J.G.	STATYTOJAS IR (ARBA) UŽSAKOVAS	LAPAS LAPŲ 1 1

SUTARTINIAI ŽENKLAI

Žym	Žymėjimo reikšmė
FA01	Fasado apdaila - medis
FA02	Fasado apdaila - tinkas arba betonas
FA03	Fasado apdaila - vertikalūs mediniai tašai

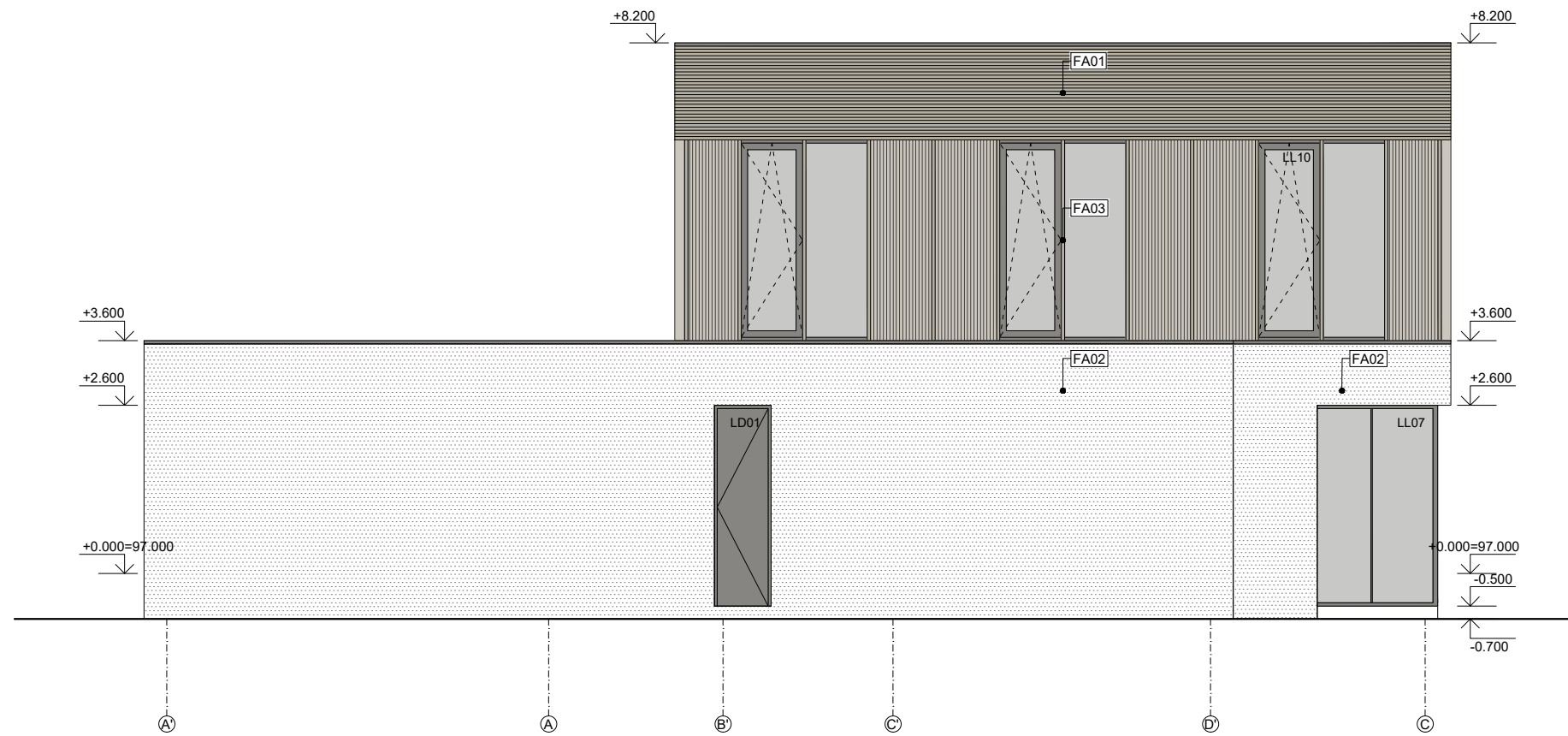

KVAL. PATV. DOK.NR	DO ARCHITECTS DO ARCHITECTS, UAB RAUGYKLOS G. 21 VILNIUS, LT-01140 WWW.DOARCHITECTS.LT	STATINIO PROJEKTO PAVADINIMAS VIENBUČIO GYVENAMOJO NAMO (6.1.) VILNIUJE, MEŠKERIOTOJŲ G. 29, REKONSTRAVIMO PROJEKTAS		
A 1468	PV, PDV	A.Baldišiūtė	STATINIO NUMERIS IR PAVADINIMAS 01 - VIENBUTIS GYVENAMASIS NAMAS	
KVAL. PATV. DOK.NR	neue NEUE ARCHITEKTŪRA, MB ŠV. MIKALOJAUS G. 9 VILNIUS, LT-01133 WWW.NEUE.LT	DOKUMENTO PAVADINIMAS FASADAI TARP AŠIŲ A'-C M 1:100		
	Arch.	D.Baltrūnas	LAIDA 0	
	Arch.	G.Aismontas		
LT	STATYTOJAS IR (ARBA) UŽSAKOVAS J.G.		DOKUMENTO ŽYMUO 014-01-PP-BD.B-403	LAPAS 1
				LAPŲ 1

SUTARTINIAI ŽENKLAI

Žym	Žymėjimo reikšmė
FA01	Fasado apdaila - medis
FA02	Fasado apdaila - tinkas arba betonas
FA03	Fasado apdaila - vertikalūs mediniai tašai

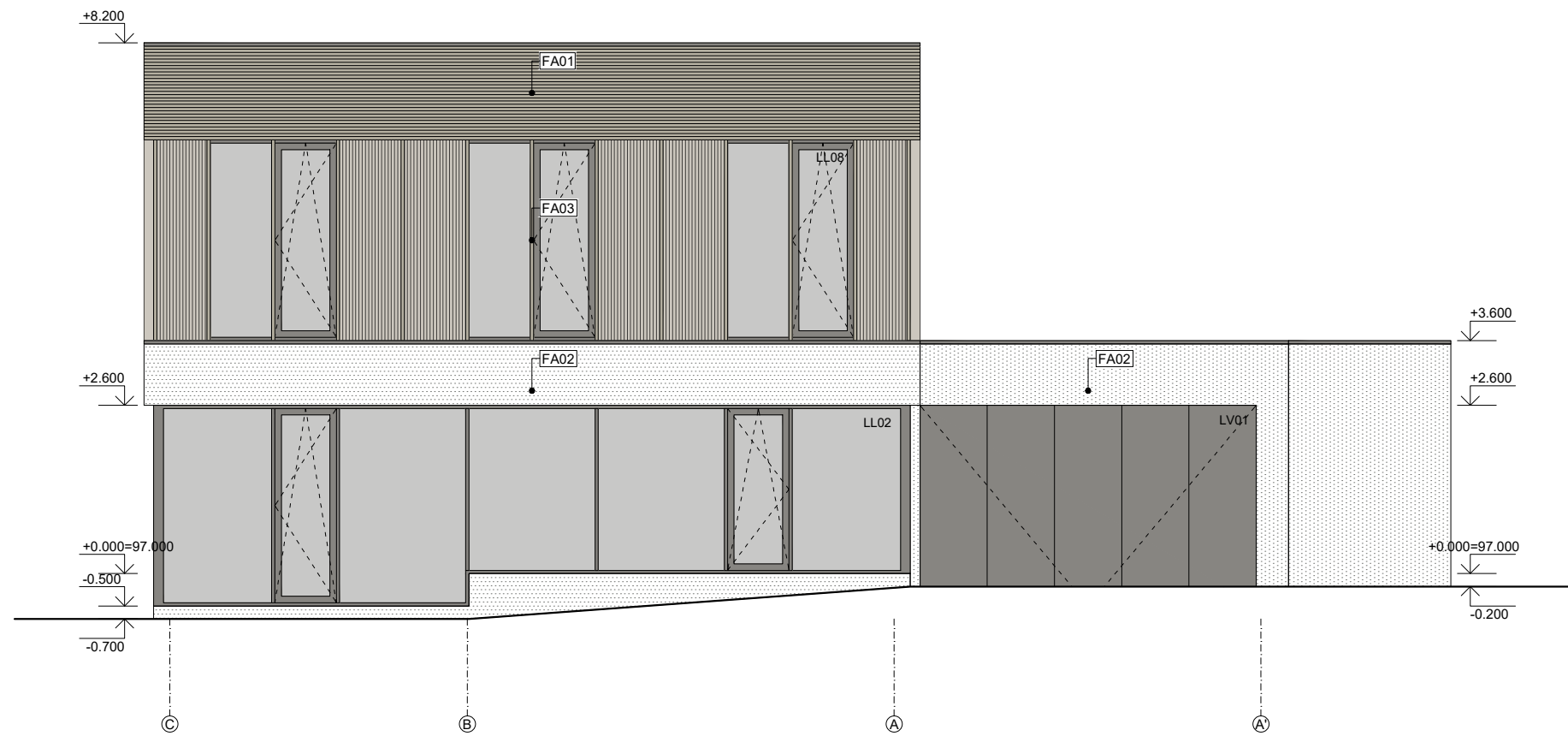

KVAL. PATV. DOK.NR	DO ARCHITECTS			DO ARCHITECTS, UAB RAUGYKLOS G. 21 VILNIUS, LT-01140 WWW.DOARCHITECTS.LT		STATINIO PROJEKTO PAVADINIMAS VIENBUČIO GYVENAMOJO NAMO (6.1.) VILNIUJE, MEŠKERIOTOJŲ G. 29, REKONSTRAVIMO PROJEKTAS	
	A 1468	PV, PDV	A.Baldišiūtė			STATINIO NUMERIS IR PAVADINIMAS 01 - VIENBUTIS GYVENAMASIS NAMAS	
KVAL. PATV. DOK.NR	neue			NEUE ARCHITEKTŪRA, MB ŠV. MIKALOJAUS G. 9 VILNIUS, LT-01133 WWW.NEUE.LT		DOKUMENTO PAVADINIMAS FASADAI TARP AŠIŲ C-A' M 1:100	
	Arch.	D.Baltrūnas				LAIDA 0	
	Arch.	G.Aismontas					
LT	STATYTOJAS IR (ARBA) UŽSAKOVAS J.G.			DOKUMENTO ŽYMUO 014-01-PP-BD.B-404		LAPAS 1	LAPŲ 1



	KVAL. PATV. DOK.NR	DO ARCHITECTS DO ARCHITECTS, UAB RAUGYKLOS G. 21 VILNIUS, LT-01140 WWW.DOARCHITECTS.LT	STATINIO PROJEKTO PAVADINIMAS VIENBUČIO GYVENAMOJO NAMO (6.1.) VILNIUJE, MEŠKERIOTOJŲ G. 29, REKONSTRAVIMO PROJEKTAS		
	A 1468	PV, PDV	A.Baldišiūtė	STATINIO NUMERIS IR PAVADINIMAS 00.XX - SKLYPO PLANAS, VISI STATINIAI	
	KVAL. PATV. DOK.NR	neue NEUE ARCHITEKTŪRA, MB ŠV. MIKALOJAUS G. 9 VILNIUS, LT-01133 WWW.NEUE.LT		DOKUMENTO PAVADINIMAS LAIDA 0	
		Arch.	D.Baltrūnas	VIZUALIZACIJA A	
		Arch.	G.Aismontas		
	LT	STATYTOJAS IR (ARBA) UŽSAKOVAS J.G.		DOKUMENTO ŽYMUO 014-01-PP-BD.B-501	LAPAS LAPŲ 1 1



KVAL. PATV. DOK.NR	DO ARCHITECTS DO ARCHITECTS, UAB RAUGYKLOS G. 21 VILNIUS, LT-01140 WWW.DOARCHITECTS.LT			STATINIO PROJEKTO PAVADINIMAS VIENBUČIO GYVENAMOJO NAMO (6.1.) VILNIUJE, MEŠKERIOTOJŲ G. 29, REKONSTRAVIMO PROJEKTAS		
	A 1468	PV, PDV	A.Baldišiūtė	STATINIO NUMERIS IR PAVADINIMAS 00.XX - SKLYPO PLANAS, VISI STATINIAI		
KVAL. PATV. DOK.NR	neue NEUE ARCHITEKTŪRA, MB ŠV. MIKALOJAUS G. 9 VILNIUS, LT-01133 WWW.NEUE.LT			DOKUMENTO PAVADINIMAS LAIDA 0		
	Arch.	D.Baltrūnas		VIZUALIZACIJA B		
	Arch.	G.Aismontas		DOKUMENTO ŽYMUO LAPAS LAPŲ 014-01-PP-BD.B-502 1 1		
LT	STATYTOJAS IR (ARBA) UŽSAKOVAS J.G.					



KVAL. PATV. DOK.NR	DO ARCHITECTS		DO ARCHITECTS, UAB RAUGYKLOS G. 21 VILNIUS, LT-01140 WWW.DOARCHITECTS.LT		STATINIO PROJEKTO PAVADINIMAS VIENBUČIO GYVENAMOJO NAMO (6.1.) VILNIUJE, MEŠKERIOTOJŲ G. 29, REKONSTRAVIMO PROJEKTAS		
	A 1468	PV, PDV	A.Baldišiūtė		STATINIO NUMERIS IR PAVADINIMAS 00.XX - SKLYPO PLANAS, VISI STATINIAI		
KVAL. PATV. DOK.NR	neue		NEUE ARCHITEKTŪRA, MB ŠV. MIKALOJAUS G. 9 VILNIUS, LT-01133 WWW.NEUE.LT		DOKUMENTO PAVADINIMAS VIZUALIZACIJA C		
		Arch.	D.Baltrūnas		LAIDA 0		
	Arch.	G.Aismontas			DOKUMENTO ŽYMUO 014-01-PP-BD.B-503		
LT	STATYTOJAS IR (ARBA) UŽSAKOVAS J.G.				LAPAS	LAPŲ	
					1	1	



KVAL. PATV. DOK.NR	DO IT ARCHITECTS		DO ARCHITECTS, UAB RAUGYKLOS G. 21 VILNIUS, LT-01140 WWW.DOARCHITECTS.LT		STATINIO PROJEKTO PAVADINIMAS VIENBUČIO GYVENAMOJO NAMO (6.1.) VILNIUJE, MEŠKERIOTOJŲ G. 29, REKONSTRAVIMO PROJEKTAS		
	A 1468	PV, PDV	A.Baldišiūtė		STATINIO NUMERIS IR PAVADINIMAS 00.XX - SKLYPO PLANAS, VISI STATINIAI		
KVAL. PATV. DOK.NR	neue		NEUE ARCHITEKTŪRA, MB ŠV. MIKALOJAUS G. 9 VILNIUS, LT-01133 WWW.NEUE.LT		DOKUMENTO PAVADINIMAS VIZUALIZACIJA D		
		Arch.	D.Baltrūnas			LAIDA	0
		Arch.	G.Aismontas				
LT	STATYTOJAS IR (ARBA) UŽSAKOVAS J.G.		DOKUMENTO ŽYMUO 014-01-PP-BD.B-504		LAPAS	LAPŲ	
					1	1	

Forma patvirtinta
Vilniaus miesto
savivaldybės
administracijos direktoriaus
2019 m. d. Lapkričio 27d.
įsakymu Nr. 30-3052/19



VILNIAUS MIESTO SAVIVALDYBĖS ADMINISTRACIJA

PRITARIU
Vyriausiasis miesto architektas

(parašas)
20__m._____d.

PROJEKTINIŲ PASIŪLYMŲ RENGIMO UŽDUOTIS

20 m.
Vilnius

1. Statinio projekto pavadinimas: Vienbučio gyvenamojo namo (6.1.) Vilniuje, Meškeriojų g. 29, rekonstravimo projektas

2. Nustatomi žemės sklypo naudojimo reglamentai

2.1.	užstatymo tipas	Vienbutis arba dvibutis užstatymo tipas
2.2.	užstatymo tankis	20 %
2.3.	užstatymo intensyvumas	0,4
2.4.	aukštis (m) nuo statinių statybos zonos esamo žemės paviršiaus	10,00 m
2.5.	maksimali absoliutinė altitudė (m)	107,00 m
2.6.	aukštų skaičius (nuo–iki)	2 a. (skaičiuojamas įskaitant cokolinius, mansardinius aukštus bei antstatus, antresoles)
2.7.	priklausomų želdynų plotas	25 %
2.8.	automobilių stovėjimo vietų skaičius	Privalomas automobilių stovėjimo vietas projektuoti vadovaujantis STR2.06.04:2014 „Gatvės ir vietinės reikšmės keliai. Bendrieji reikalavimai“ ir Vilniaus miesto savivaldybės tarybos patvirtintais sprendimais: 2017-12-20 sprendimu Nr. 1-1312 „Dėl Vilniaus miesto savivaldybės teritorijos suskirstymo į zonas pagal nustatytus automobilių stovėjimo vietų skaičiaus koeficientus schemos, kompensavimo už papildomai įrengtas automobilių stovėjimo vietas tvarkos aprašo ir sutarties formos tvirtinimo“ bei 2021-07-14 sprendimu Nr. 1-1083 „Dėl Vilniaus miesto savivaldybės teritorijos suskirstymo į zonas pagal nustatytus automobilių stovėjimo vietų skaičiaus koeficientus schemos tvirtinimo“.
2.9.	esamų medžių įvertinimas, taksacija	Reikalinga numatant medžių kirtimą. Numatant saugomų medžių (išskyrus uosialapius klevus) kirtimą, taikomas adekvatus kompensavimas naujais želdiniais – kertamo medžio diametras kompensuojamas tokia

		pat sodinamų medžių diametrų suma, papildomai numatoma galimybė kompensuoti krūmų masyvais, kur 1 cm medžio kamieno diametro yra tolygus 2 kv. m krūmų masyvo plotui (jei sodinami 60-80 cm sodinukai, 2-4 vnt./kv. m tankiu, priklausomai nuo augalo rūšies)
--	--	---

3. Kiti reikalavimai

3.1.	architektūrinės išraiškos priemonės: medžiagiškumas, spalva, tūrio formos, proporcijos, mastelis	Vadovautis LR Statybos įstatymo 5 straipsnio bei LR Architektūros įstatymo 11 straipsnio reikalavimais. Projektuojami statiniai savo tūriais ir fasado kompozicija turi derėti prie konteksto, kraštovaizdžio pildyti ir praturtinti vietos miestovaizdžio charakterio kokybę.
3.2.	reikalavimai sklypo sutvarkymui ir apželdinimui	Parengti profesionalius žemės sklypo sutvarkymo ir apželdinimo sprendinius. Įvertinti kraštovaizdį, sklypo gamtinę situaciją, reljefą. Vadovaujantis Vilniaus miesto savivaldybės teritorijos bendrojo plano sprendiniais, žemės sklypas patenka į funkcinę zoną RUK-3-3, kuriai galioja tekstiniai reglamentai 08; 32; 33; 35. Rekonstravimo atveju užstatymas privalo neviršyti urbanistiniam kontekstui būdingų aukščio, užstatymo tankio ir intensyvumo parametrų, nedaryti neigiamo poveikio miestovaizdžiui. Vadovaujantis Vilniaus miesto savivaldybės teritorijos bendrojo plano sprendiniais, sąlyginis didžiausias leidžiamas nelaidžių dangų kiekis sklype 40 %.
3.3.	konteksto sąlygojami reikalavimai	Nepažeisti trečiųjų asmenų interesų. Vadovaujantis STR 1.04.04:2017 „Statinio projektavimas, projekto ekspertizė“ 61 punktu. Projektiniai pasiūlymai turi būti suderinti su Statybos įstatymo 14 straipsnio 1 dalies 13 ir 15 punktuose nurodytais asmenimis.
	reikalavimai susisiekimo ir inžinerinių tinklų plėtrai	-
3.4.	kiti teritorijų planavimo dokumentuose nustatyti reikalavimai (bendruosiuose, specialiuosiuose planuose)	Vadovautis Vilniaus miesto savivaldybės teritorijos bendrojo planu (TPDR reg. Nr. T00086338).
3.5.	su projekto įgyvendinimu susijusi būtina viešosios infrastruktūros plėtra	-
3.6.	projektinių pasiūlymų vaizdinės informacijos parengimas	Vadovautis 2019 m. gruodžio 16 d. Vilniaus miesto savivaldybės administracijos direktoriaus įsakymu Nr. 30-3178/19 patvirtinto „Projektinių pasiūlymų ir techninio projekto įtraukimo į GIS duomenų bazę ir geoportalą „Vilnius 3D planas“ tvarkos aprašu“. Projektinių pasiūlymų sudėtis pagal STR1.04.04:2017 „Statinio projektavimas, projekto ekspertizė“ 13 priedo reikalavimus. Projektiniai pasiūlymai viešinami STR1.04.04:2017 „Statinio projektavimas, projekto ekspertizė“ VIII skyriuje nustatyta tvarka.

Milda Sutkaitytė, tel. 8 607 76149 el. paštas milda.sutkaityte@vilnius.lt

Lietuvos Respublikos viešojo administravimo įstatymo 36 straipsnis: asmuo turi teisę apskusti viešojo administravimo subjekto priimtą administracinę procedūros sprendimą savo pasirinkimu administracinių ginčų komisijai arba administraciniam teismui įstatymų nustatyta tvarka.

DETALŪS METADUOMENYS

Dokumento sudarytojas (-ai)	Vilniaus miesto savivaldybė 188710061, Konstitucijos pr. 3, LT-09601, Vilnius
Dokumento pavadinimas (antraštė)	PRAŠYMAS PATVIRTINTI PROJEKTINIŲ PASIŪLYMŲ RENGIMO UŽDUOTĮ MEŠKERIOTOJŲ G. 29
Dokumento registracijos data ir numeris	2021-10-08 Nr. A659-687/21(3.3.2.26E-VMA)
Dokumento gavimo data ir dokumento gavimo registracijos numeris	–
Dokumento specifikacijos identifikavimo žymuo	ADOC-V1.0
Parašo paskirtis	Pasirašymas
Parašą sukūrusio asmens vardas, pavardė ir pareigos	Mindaugas Pakalnis, Vyriausiojo miesto architekto skyriaus vedėjas, Vyriausiojo miesto architekto skyrius
Sertifikatas išduotas	MINDAUGAS,PAKALNIS LT
Parašo sukūrimo data ir laikas	2021-10-08 11:57:10 (GMT+03:00)
Parašo formatas	XAdES-T
Laiko žymoje nurodytas laikas	2021-10-08 11:57:23 (GMT+03:00)
Informacija apie sertifikavimo paslaugų teikėją	EID-SK 2016, AS Sertifitseerimiskeskus EE
Sertifikato galiojimo laikas	2020-11-03 20:19:13 – 2025-11-02 23:59:59
Informacija apie būdus, naudotus metaduomenų vientisumui užtikrinti	"Registravimas" paskirties metaduomenų vientisumas užtikrintas naudojant "RCSC IssuingCA, VI Registru centras - i.k. 124110246 LT" išduotą sertifikatą "Dokumentų valdymo sistema Avilys, Vilniaus miesto savivaldybės administracija, i.k.188710061 LT", sertifikatas galioja nuo 2018-12-27 14:17:37 iki 2021-12-26 14:17:37
Pagrindinio dokumento priedų skaičius	–
Pagrindinio dokumento priedamų dokumentų skaičius	–
Priedamo dokumento sudarytojas (-ai)	–
Priedamo dokumento pavadinimas (antraštė)	–
Priedamo dokumento registracijos data ir numeris	–
Programinės įrangos, kuria naudojantis sudarytas elektroninis dokumentas, pavadinimas	Dokumentų valdymo sistema „Avilys“, versija 3.5.51
Informacija apie elektroninio dokumento ir elektroninio (-ių) parašo (-ų) tikrinimą (tikrinimo data)	Atitinka specifikacijos keliamus reikalavimus. Visi dokumente esantys elektroniniai parašai galioja (2021-10-08 12:02:10)
Paieškos nuoroda	–
Papildomi metaduomenys	Nuorašą suformavo 2021-10-08 12:02:10 Dokumentų valdymo sistema „Avilys“

DETALŪS METADUOMENYS

Dokumento sudarytojas (-ai)	Vilniaus miesto savivaldybė 188710061, Konstitucijos pr. 3, LT-09601, Vilnius
Dokumento pavadinimas (antraštė)	DĖL PRITARIMO PROJEKTINIAMS PASIŪLYMAMS MEŠKERIOTOJŲ G. 29
Dokumento registracijos data ir numeris	2022-01-05 Nr. A51-1294/22(3.3.2.26E-MPA)
Dokumento gavimo data ir dokumento gavimo registracijos numeris	–
Dokumento specifikacijos identifikavimo žymuo	ADOC-V1.0
Parašo paskirtis	Pasirašymas
Parašą sukūrusio asmens vardas, pavardė ir pareigos	Mindaugas Pakalnis, Vilniaus miesto savivaldybės administracijos vyriausiasis architektas, Administracijos direktorius
Sertifikatas išduotas	MINDAUGAS PAKALNIS LT
Parašo sukūrimo data ir laikas	2022-01-05 12:10:49 (GMT+02:00)
Parašo formatas	XAdES-T
Laiko žymoje nurodytas laikas	2022-01-05 12:11:02 (GMT+02:00)
Informacija apie sertifikavimo paslaugų teikėją	EID-SK 2016, AS Sertifitseerimiskeskus EE
Sertifikato galiojimo laikas	2020-11-03 20:19:13 – 2025-11-02 23:59:59
Informacija apie būdus, naudotus metaduomenų vientisumui užtikrinti	"Registravimas" paskirties metaduomenų vientisumas užtikrintas naudojant "RCSC IssuingCA, VI Registru centras - i.k. 124110246 LT" išduotą sertifikatą "Dokumentų valdymo sistema Avilys, Vilniaus miesto savivaldybės administracija, į.k. 188710061 LT", sertifikatas galioja nuo 2021-12-20 09:38:49 iki 2024-12-19 09:38:49
Pagrindinio dokumento priedų skaičius	–
Pagrindinio dokumento priedamų dokumentų skaičius	–
Priedamo dokumento sudarytojas (-ai)	–
Priedamo dokumento pavadinimas (antraštė)	–
Priedamo dokumento registracijos data ir numeris	–
Programinės įrangos, kuria naudojantis sudarytas elektroninis dokumentas, pavadinimas	Dokumentų valdymo sistema „Avilys“, versija 3.5.56
Informacija apie elektroninio dokumento ir elektroninio (-ių) parašo (-ų) tikrinimą (tikrinimo data)	Atitinka specifikacijos keliamus reikalavimus. Visi dokumente esantys elektroniniai parašai galioja (2022-01-05 13:19:09)
Paieškos nuoroda	–
Papildomi metaduomenys	Nuorašą suformavo 2022-01-05 13:19:09 Dokumentų valdymo sistema „Avilys“