

PIRMAS AUKŠTAS

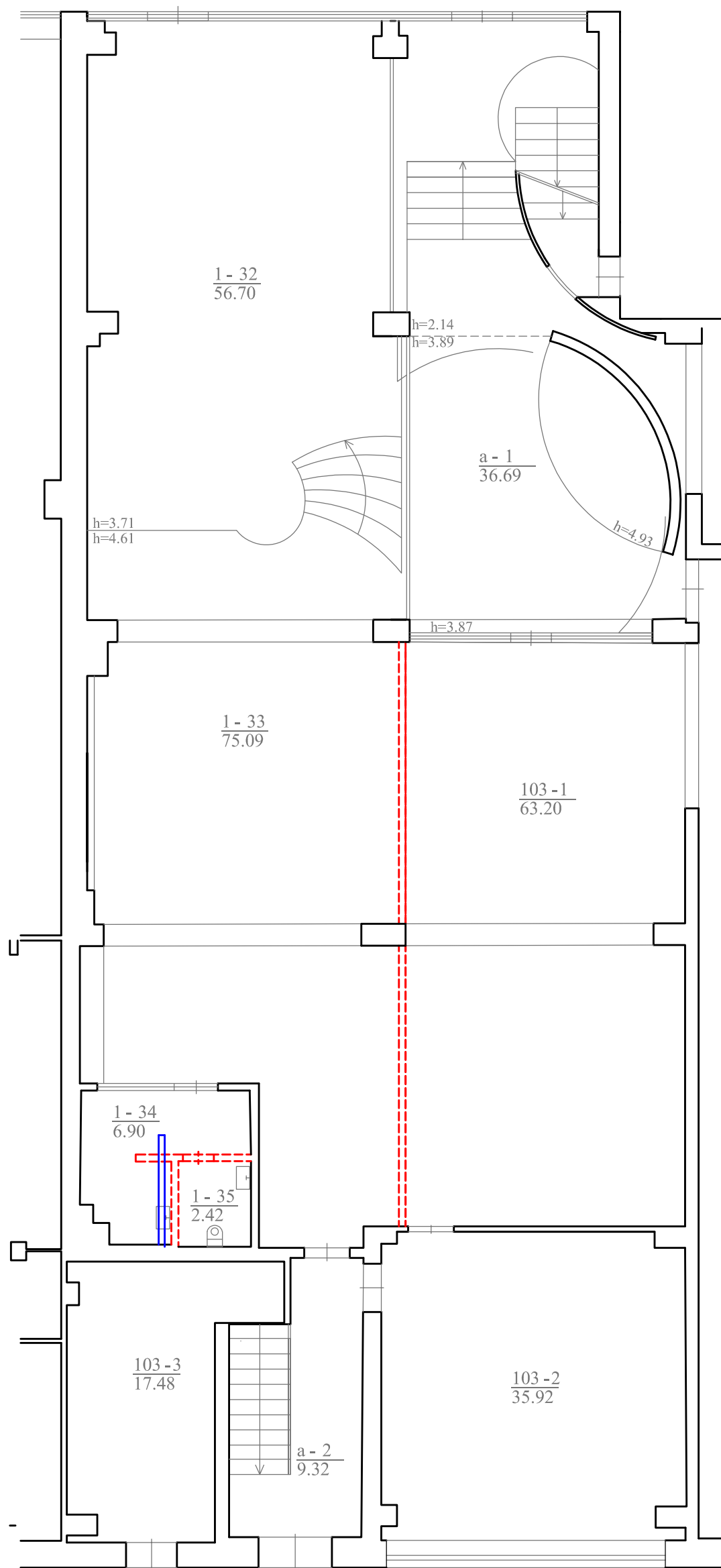

ANTRSOLE

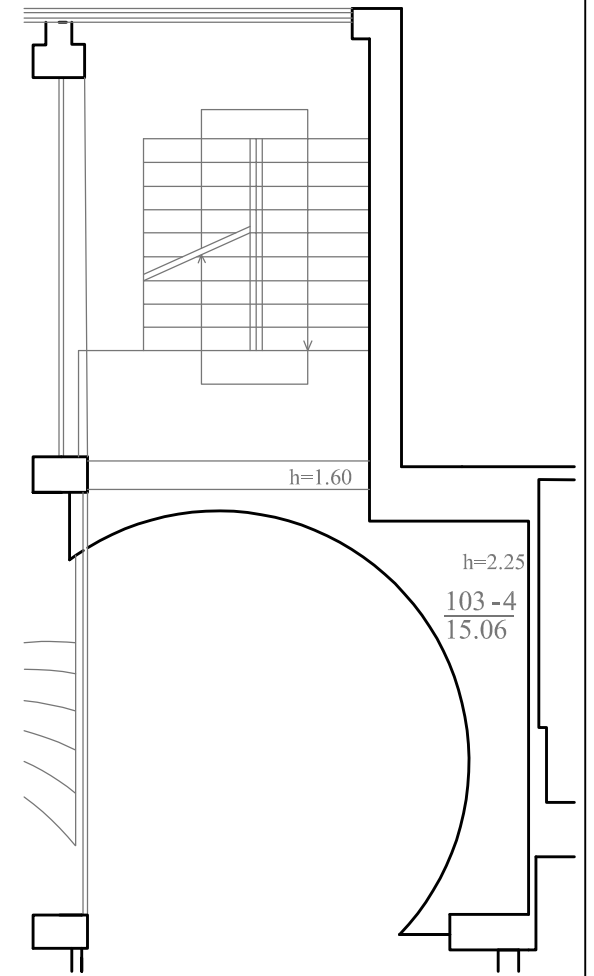

Ardomos esamos pertvaros

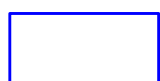

Naujos pertvaros

Atestato Nr.	UAB "KM Centras" Laisvės pr. 60-419, Vilnius; Tel. 860419959; info@kmcentras.lt			Gamybinio pastato, Švitrigailos g. 31, Vilniuje, gamybinių patalpų Nr. 103 paskirties keitimo į administracinę ir prijungimo prie administracinių patalpų Nr. 104, atliekant paprastąjį remontą, projektas		
A 1867	PV	A.Kondratas		STATYBOS PLANAS		
BK Nr. 020902	Statybos inž.	D. Bulava				
PP	UAB SMIGĖ			PKRP-05-04-2024	Lapas	Lapų
					1	3

PIRMAS AUKŠTAS

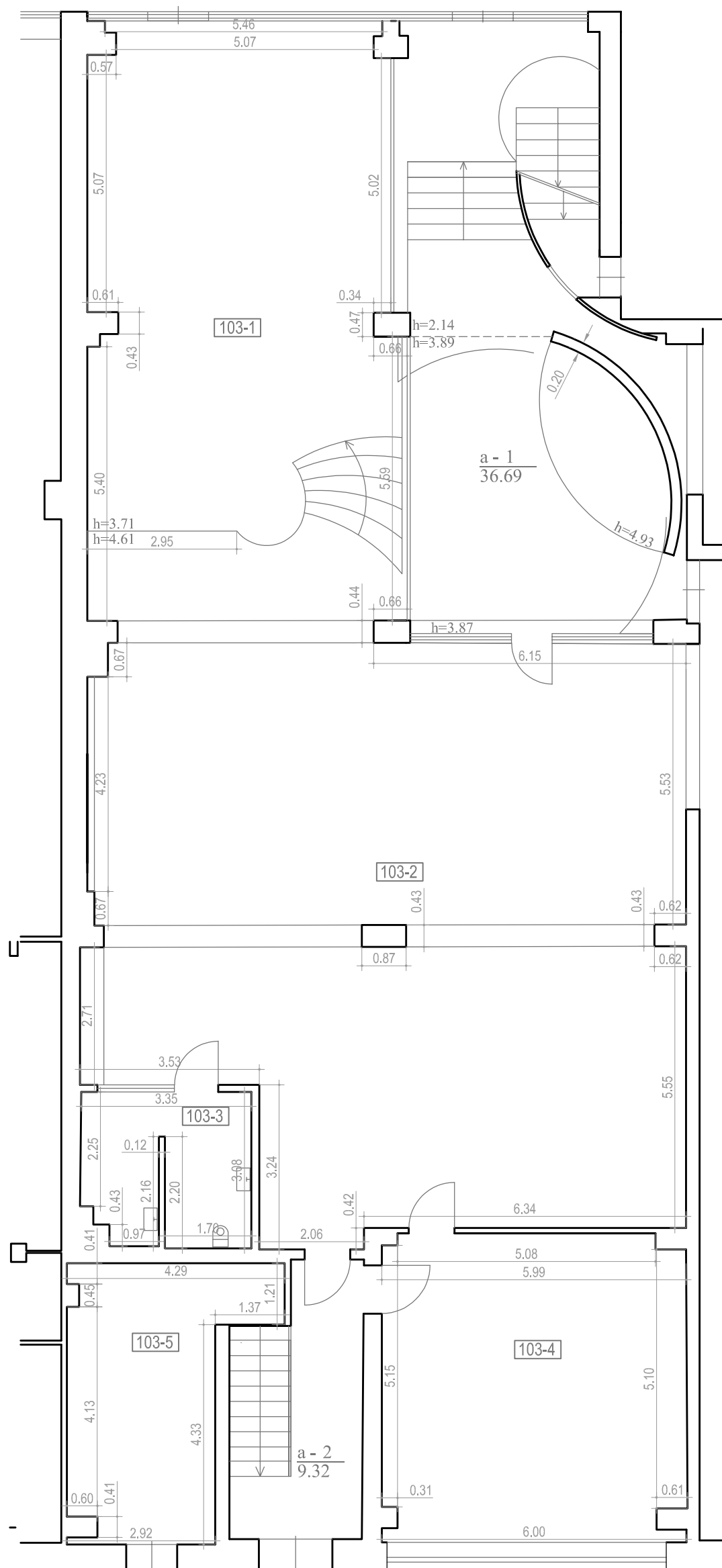

ANTRSOLE

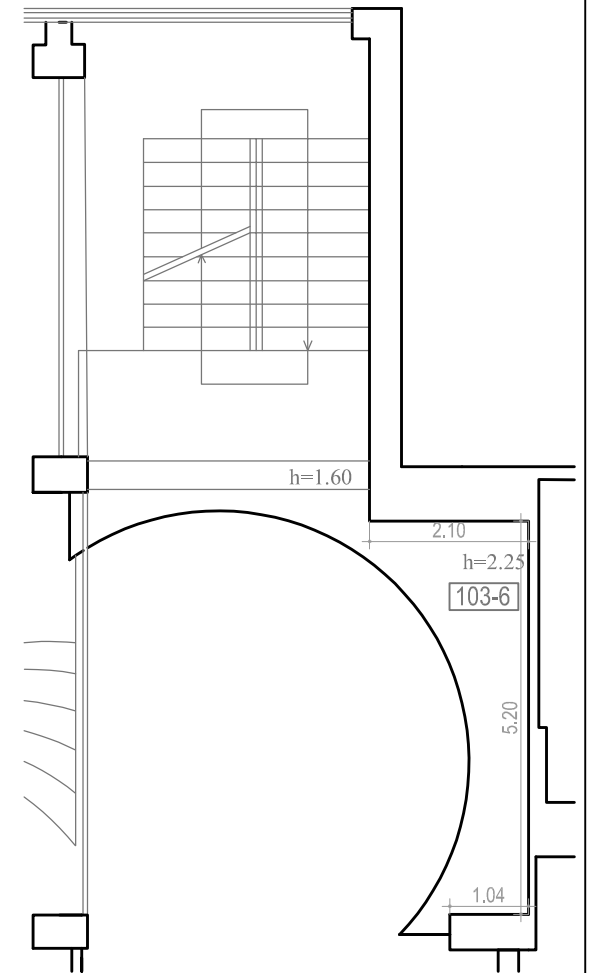

EKSPLIKACIJA:

Administracinės patalpos Nr. 103:	kv.m
103-1. Kabinetas	56.70
103-2. Administracinė patalpa	140.11
103-3. Tualetas	9.68
103-4. Dirbtuvės	35.92
103-5. Dirbtuvės	17.48
103-6. Antresolė	15.06
Bendras plotas:	274.95

Bendro naudojimo patalpos:

a-1. Koridorius (33/ 100)	12.11
a-2. Koridorius (1/ 2)	4.66
Iš viso:	16.77

Atestato Nr.	UAB "KM Centras" Laisvės pr. 60-419, Vilnius; Tel. 860419959; info@kmcentras.lt			Gamybinio pastato, Švitrigailos g. 31, Vilniuje, gamybinių patalpų Nr. 103 paskirties keitimo į administracinę ir prijungimo prie administracinių patalpų Nr. 104, atliekant paprastąjį remontą, projektas		
	A 1867	PV	A.Kondratas	ADMINISTRACINIŲ PATALPŲ PLANAS		
BK Nr. 020902	Statybos inž.	D. Bulava				
PP	UAB SMIGĖ			PKRP-05-04-2024	Lapas	Lapų
					2	3

ESAMA SITUACIJA

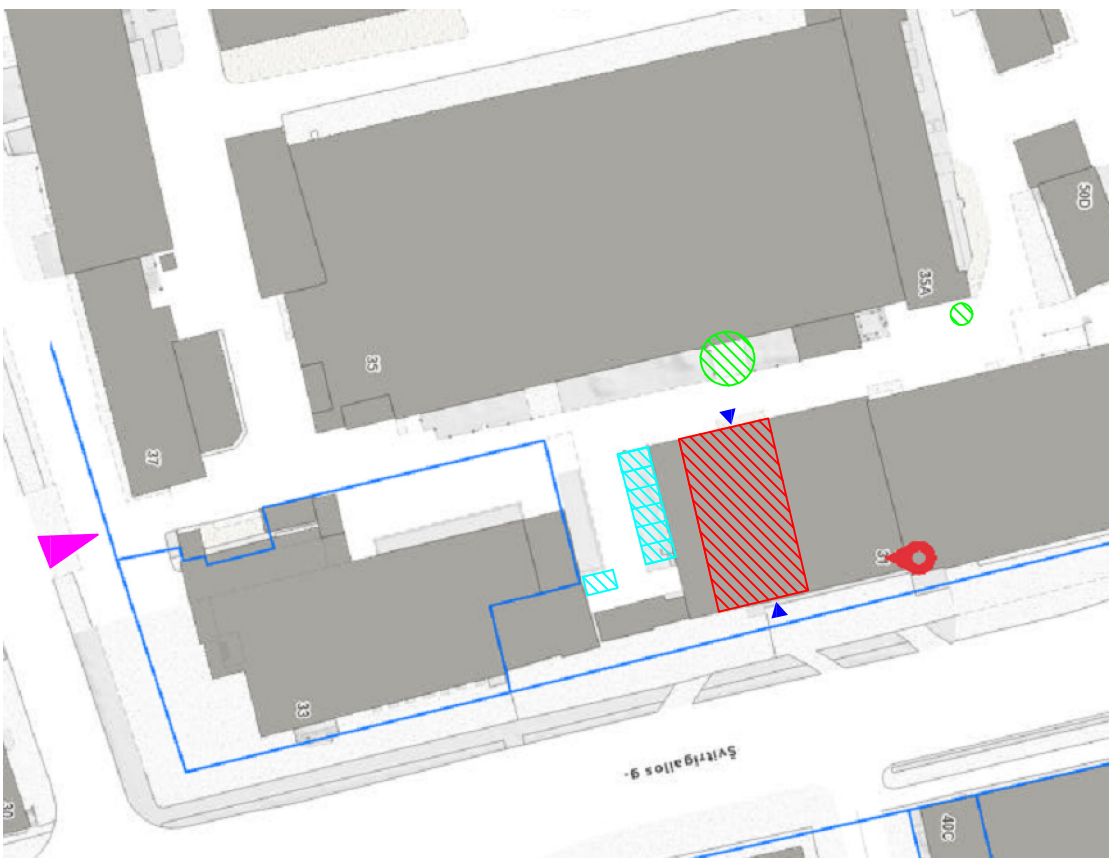





FOTOFIKSACIJA IŠ GATVĖS PUSĖS



FOTOFIKSACIJA IŠ KIEMO PUSĖS



-  ESAMŲ TURTINIŲ VIENETŲ VIETA
-  AUTOMOBILIŲ STOVĖJIMO VIETOS TVNT ŽEMĖS SKLYPO RIBOSE PRIE PASTATO
-  ESAMI ŽELDINYAI PRIE PASTATO

-  ESAMAS IVAŽIAVIMAS Į SKLYPĄ
-  ESAMI ĮEJIMAI Į TURTINIUS VIENETUS

Atestato Nr.	UAB "KM Centrus"		Gamybinio pastato, Švitrigalės g. 31, Vilniuje, gamybinis patalpa Nr. 103 paskirties keitimo į administracinę ir aptarnavimo prie administracinių patalpų, Nr. 104, atliekanti paprastąjį remonto, projektas
A 1867	PV	A.Kondratas	
BK Nr. 020902	Sėdybos nr.ž.	D. Būlavas	ESAMA SITUACIJA, VIZUA
PP	UAB SMIGĖ		