

PATVIRTINTA:
 Vilniaus miesto savivaldybės
 Administracijos direktoriaus
 pavaduotojo
 2018 m. mėn. d.
 įsakymu Nr.

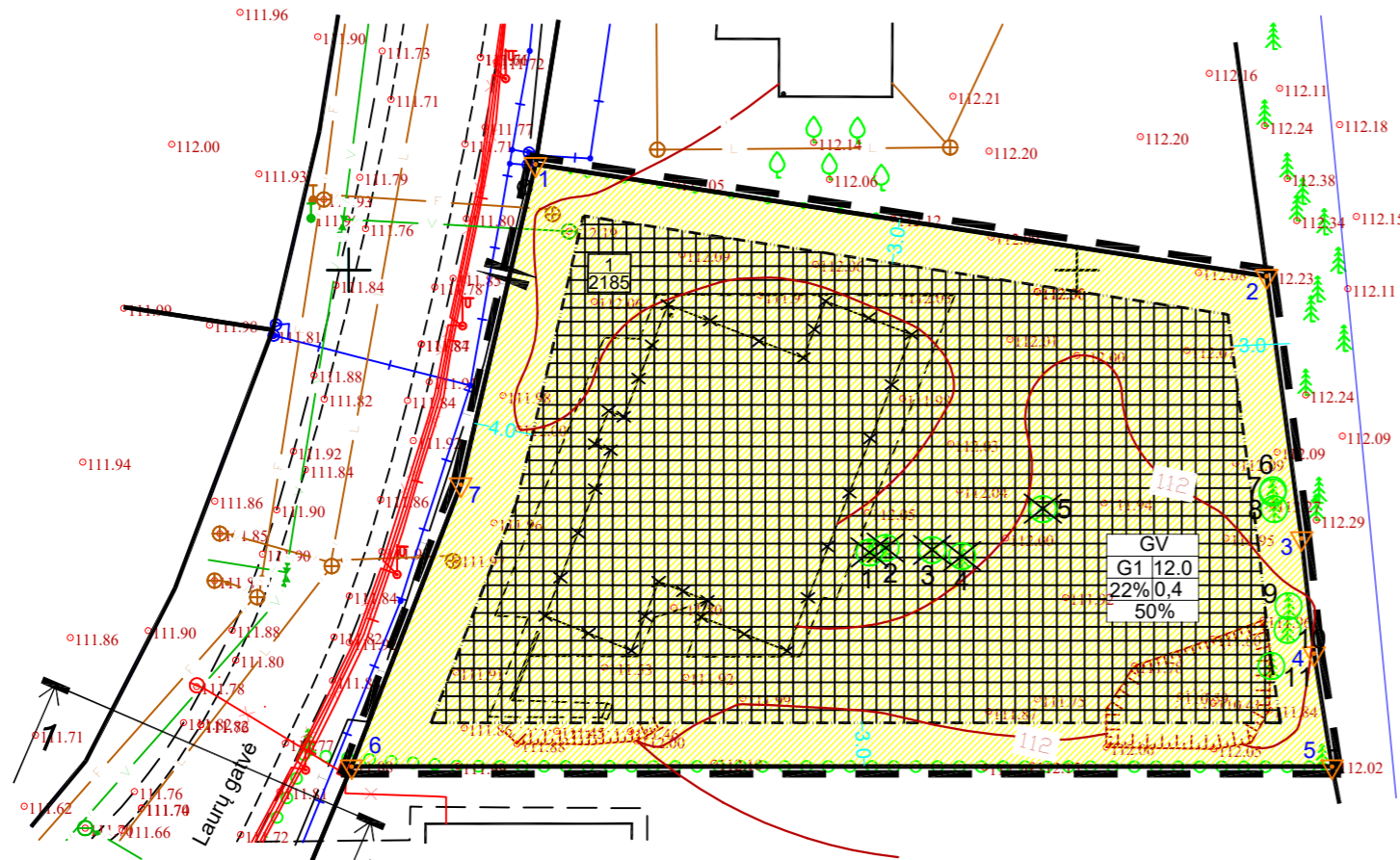
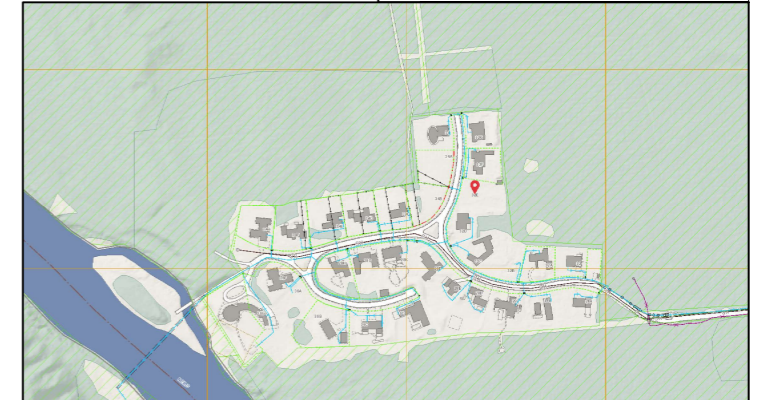

PASTABOS:

1. Esant pastato aukščiui didesniai nei 8,5 m, jis nuo sklypo ribos turi būti atitraukiamas po 0,5 m kiekvienam papildomam 1 m aukščio, arba gaunamas gretimio sklypo savininko sutikimas.
2. Komunalinių atliekų surinkimo konteinerio vieta - planuojamame sklype, prie įvažiavimo į jį.
3. Detaliojo plano galiojimo riba sutampa su planuojamo sklypo ribomis.
4. Tarp projektuojamo pastato ir gretimų pastatų turi būti išlaikytas atstumas vadovaujantis "Gaisrinės saugos pagrindiniai reikalavimai" nuostatomis.

	Įstaigos pavadinimas	Data	V. Pavardė	Parašas	Pastabos
1.	Miesto plėtros departamentas	2017.12.21	R. B. ...	[Signature]	
2.	AB "Vilniaus šilumos tinklai"	2017.12.13	R. S. ...	[Signature]	
3.	TelŲ Lietuva, AB	2017.12.13	V. ...	[Signature]	
4.	UAB "Vilniaus gatvių apšvietimo elektros tinklai"	2017.12.14	K. ...	[Signature]	
5.	AB "Energijos skaitymo operatorius" Nr. 4564	2017.12.13	K. ...	[Signature]	
6.	UAB "VVT"	2017.12.12	P. ...	[Signature]	
7.	AB "LITGRID" reg. Nr. 4575	2017.12.14	D. ...	[Signature]	
8.	UAB "Skaidula"	2017.12.13	P. ...	[Signature]	

UŽDAROJI AKCINĖ BENDROVĖ

geodeziniai-kadastriniai matavimai

Pareigos	V., Pavardė	Parašas	Data
Geodezininkas IGKV-422	N. Zabaraukas	[Signature]	2017-12-04

Užsakovas: ...

OBJEKTAS: INŽINERINIS TOPOGRAFINIS PLANAS Nr. 1

Adresas: Vilniaus m. sav., Antakalnio sen., Laurų g. 32E

Lapų skaičius	Lapo Nr.	Koordinatų sistema - LKS 94, Vietinė	Horizontalių laiptas 0.5 m
1	1	Aukščių sistema - LAS07	M 1:500

TERITORIJOS NAUDOJIMO REGLAMENTŲ APRAŠOMOJI LENTELĖ

Sklypo (jo dalies) Nr.	Sklypo (jo dalies) plotas, kv.m	Privalomieji teritorijos naudojimo reglamentai										Sklypo (jo dalies) kampų pažymėjimas plane	Sklypo (jo dalies) kampų koordinatės																		
		Teritorijos naudojimo tipas	Žemės naudojimo paskirtis	Žemės naudojimo būdas	Leistinas pastatų aukštis	Užstatymo tankis, %	Užstatymo intensyvumas	Užstatymo tipas	Galimi žemė sklypų dydžiai	Priklausomųjų želdynų ir teritorijų dalys, %	Pastatų aukščių skaičius		Statinių paskirtys	Kiti reglamentai	x	y															
1	2185	GV gyvenamoji teritorija vienbučių ir dvibučių namų statybai	kitos paskirties žemė	G1 vienbučių ir dvibučių gyvenamųjų pastatų statybos	iki 12,0	124,0	22	0,4	vd vienbutis ir dvibutis užstatymas	2185	2185	50	2	Vienbutis - dvibutis gyvenamasis namas	Apsaugos zonos: VI, XXVII, XX	1	1	6074864,35	588071,06	6074856,68	588121,24	6074838,67	588123,63	6074830,76	588124,49	6074823,00	588125,72	6074823,00	588058,44	6074842,36	588065,94

ESAMŲ MEDŽIŲ FIKSACIJA

Eil. Nr.	Augalo pavadinimas	Pastaba	Medžio kamieno skersmuo (h-1,3m), cm	Kiekis, vnt
1	pušis (lot.pinus sylvestris)	kertama	20	3
2	pušis (lot.pinus sylvestris)	kertama	21	4
3	pušis (lot.pinus sylvestris)	kertama	21	1
4	pušis (lot.pinus sylvestris)	kertama	25	1
5	pušis (lot.pinus sylvestris)	kertama	23	1
6	pušis (lot.pinus sylvestris)	išsaugoma	9	3
7	pušis (lot.pinus sylvestris)	išsaugoma	7	4
8	pušis (lot.pinus sylvestris)	išsaugoma	7	1
9	pušis (lot.pinus sylvestris)	išsaugoma	12	1
10	pušis (lot.pinus sylvestris)	išsaugoma	7	1
11	pušis (lot.pinus sylvestris)	kertama	13	1

SUTARTINIAI ŽYMĖJIMAI

	teritorija, skirta vienbučių ir dvibučių gyvenamųjų pastatų statybai	1	- sklypo numeris
	užstatyti leidžiama teritorija	2185	- sklypo plotas
	servitutas tinklams		
			esami pastatai
			griaujami pastatai
			detaliojo plano galiojimo riba
			gatvės raudonoji linija
	T - konkretus teritorijos naudojimo tipas		
	1 - sklypo naudojimo būdas		
	2 - statinių aukštis		
	3 - užstatymo tankis		
	4 - užstatymo intensyvumas		
	5 - priklausomųjų želdynų kiekis sklype		
			įvažiavimas į sklypą

ATESTATO NR.

A1220 PR. VADOVAS D. VYŠNIAUSKIENĖ

SKLYPO LAURŲ G. 28, VILNIUJE, DETALIOJO PLANO SKLYPE LAURŲ G. 32E SPRENDINIŲ KOREGAVIMAS

PAGRINDINIS BRĖŽINYS
 SKLYPO STATYBOS REGLAMENTŲ NUSTATYMAS

PLANAVIMO INICIATORIUS:
 MANTAS STANKEVIČIUS
 INDRĖ STANKEVIČIENĖ

DP 13/17

LAPAS	LAPŲ
1	2