

PLANUOJAMA TERITORIJA

EKSPLIKACIJA:

1 DVIBUTIS GYVENAMISIS NAMAS (uniklaus Nr. 4400-5351-9321)

- Įėjimas į pastatą
- Planuojamas įvažiavimas/išvažiavimas į sklypą
- Naikinamas įvažiavimas/išvažiavimas į sklypą
- Trinkelių danga
- Veja

SUTARTINIAI ŽYMĖJIMAI

	ESAMA SKLYPO RIBA
	KAIMYNINIŲ SKLYPŲ RIBA
	PATVIRTINTA STATYBOS ZONOS RIBA (patvirtinta 2011-09-29 Vilniaus miesto savivaldybės administracijos direktoriaus įsakymu Nr. 30-1369)
	ANKSČIAU NUSTATYTA STATINIŲ STATYBOS ZONA (patvirtinta 2011-09-29 Vilniaus miesto savivaldybės administracijos direktoriaus įsakymu Nr. 30-1369)
	PLANUOJAMAS ĮVAŽIAVIMAS, IŠVAŽIAVIMAS
	NAIKINAMAS ĮVAŽIAVIMAS, IŠVAŽIAVIMAS
	ANKSČIAU NUSTATYTAS SERVIDUTAS (nustatytas 2011-09-29 Vilniaus miesto savivaldybės administracijos direktoriaus įsakymu Nr. 30-1369)

Pastaba:

Rengiant Žemės sklypų (kadastro Nr. 0101/0063:799 ir Nr. 0101/0063:775) Rokantiškių kaime detaliojo plano koregavimą, keičiama įvažiavimo į žemės sklypą Nr. 9 (Jadvygos Juškytės g. 12, Vilniuje, kad. Nr. 0101/0063:874) vieta. Kiti patvirtinto detaliojo plano reglamentai ir sprendiniai nekeičiami.

1 lentelė „TOPD derinimo lentelė“

Stambaus mastelio topografinių planų derinimo su inžinerinius tinklus eksploatuojančiomis organizacijomis viešojoje elektroninėje paslaugoje (TOPD) topografinio plano teritorijai suteiktas unikalus numeris ir data.	Data	Suteiktas unikalus Nr.
	2019 07 01	13:19:5629

Nuorašas tikras:
Koordinacių sistema: Vilniaus vietinė/LKS-94
Aukščių sistema: LAS07

INDIVIDUALI VEIKLA				TERITORIJA PRIE JADVYGOS JUŠKYTĖS G. 12 VILNIUJE			
Ekonominės veiklos rūšies klasifikatorius 71240 Geodezinė veikla							
Kvalifikacijos paž. Nr.							
Pareigos	V.Pavardė	Parašas	Data	Topografinis planas	Lapų sk.	Lapo nr.	Objekto nr.
Geodezininkas	A.		2019 06 04	M1:500	1	1	
Užsakovas:							

Kval. atest.	UAB "Idea urbana"			OBJEKTAS	
	Sporto g. 10, Vilnius, tel. 211 3331			Sklypų (kadastro Nr. 0101/0063:799 ir Nr. 0101/0063:775) Rokantiškių kaime detaliojo plano sklypo Nr. 9 koregavimas, keičiant įvažiavimo į sklypą vietą	
A2006	Dir.	A. B.	2020-12	Sklypo planas (Jadvygos Juškytės g. 12, Vilniuje, kad. Nr. 0101/0063:874) su koreguojama įvažiavimo vieta į sklypą	Laida
	PV	A. Karinauskienė	2020-12		0
Etapas	STATYTOJAS:			ŽYMUO	Lapas
	DPK				
				Lapų	
				01 01	

**SKLYPO TAŠKŲ
NUŽYMĖJIMO KOORDINATĖS:**

Taško Nr.	X	Y
22	6061199.30	590143.38
21	6061202.11	590138.94
28	6061195.65	590169.62
29	6061197.32	590186.53
27	6061161.95	590188.04
26	6061157.51	590147.63

DVIBUTIS GYVENAMASIS NAMAS:
 Pastato bendrasis plotas: 239.74 m²
 Pastato tūris: 1120 m³
 Pastato aukštų skaičius: 2
 Pastato aukštis nuo žemės paviršiaus: 8.71 m

BENDRIEJI STATINIO RODIKLIAI:
SKLYPAS:
 Sklypo plotas: 1648 m²
 Užstatytas plotas: 220 m²
 Sklypo užstatymo tankumas: 14.50 %
 Sklypo užstatymo intensyvumas: 14.56 %
 Želdinių plotas - 70 %

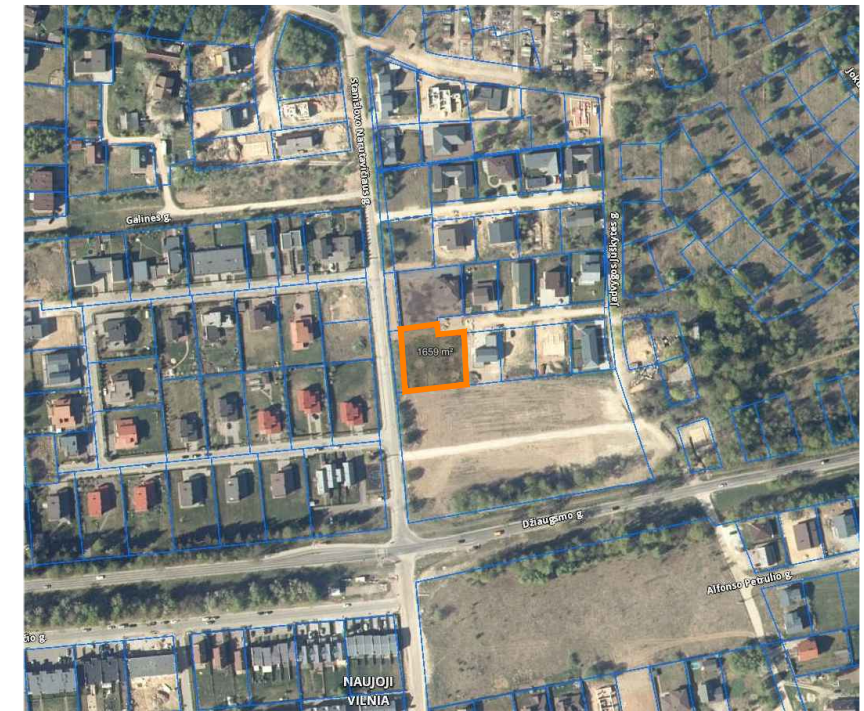

PLANUOJAMA TERITORIJA

EKSPLIKACIJA:

1 DVIBUTIS GYVENAMASIS NAMAS (uniklaus Nr. 4400-5351-9321)

- Įėjimas į pastatą
- Planuojamas įvažiavimas/išvažiavimas į sklypą
- Naikinamas įvažiavimas/išvažiavimas į sklypą
- Trinkelių danga
- Veja

SUTARTINIAI ŽYMĖJIMAI

	ESAMA SKLYPO RIBA
	KAIMYNNIO SKLYPO RIBA
	PLANUOJAMAS ĮVAŽIAVIMAS, IŠVAŽIAVIMAS
	NAIKINAMAS ĮVAŽIAVIMAS, IŠVAŽIAVIMAS
	ANKŠČIAU NUSTATYTAS SERVIDUTAS (nustatytas 2011-09-29 Vilniaus miesto savivaldybės administracijos direktoriaus įsakymu Nr. 30-1369)

Pastaba:

Rengiant Žemės sklypų (kadastro Nr. 0101/0063:799 ir Nr. 0101/0063:775) Rokantiškių kaime detaliojo plano koregavimą, keičiama įvažiavimo į žemės sklypą Nr. 9 (Jadvygos Juškytės g. 12, Vilniuje, kad. Nr. 0101/0063:874) vieta. Kiti patvirtinto detaliojo plano reglamentai ir sprendiniai nekeičiami.

155 - A - 2
21950.00
36450.00

78/32 - 0301
6061200.00
590100.00

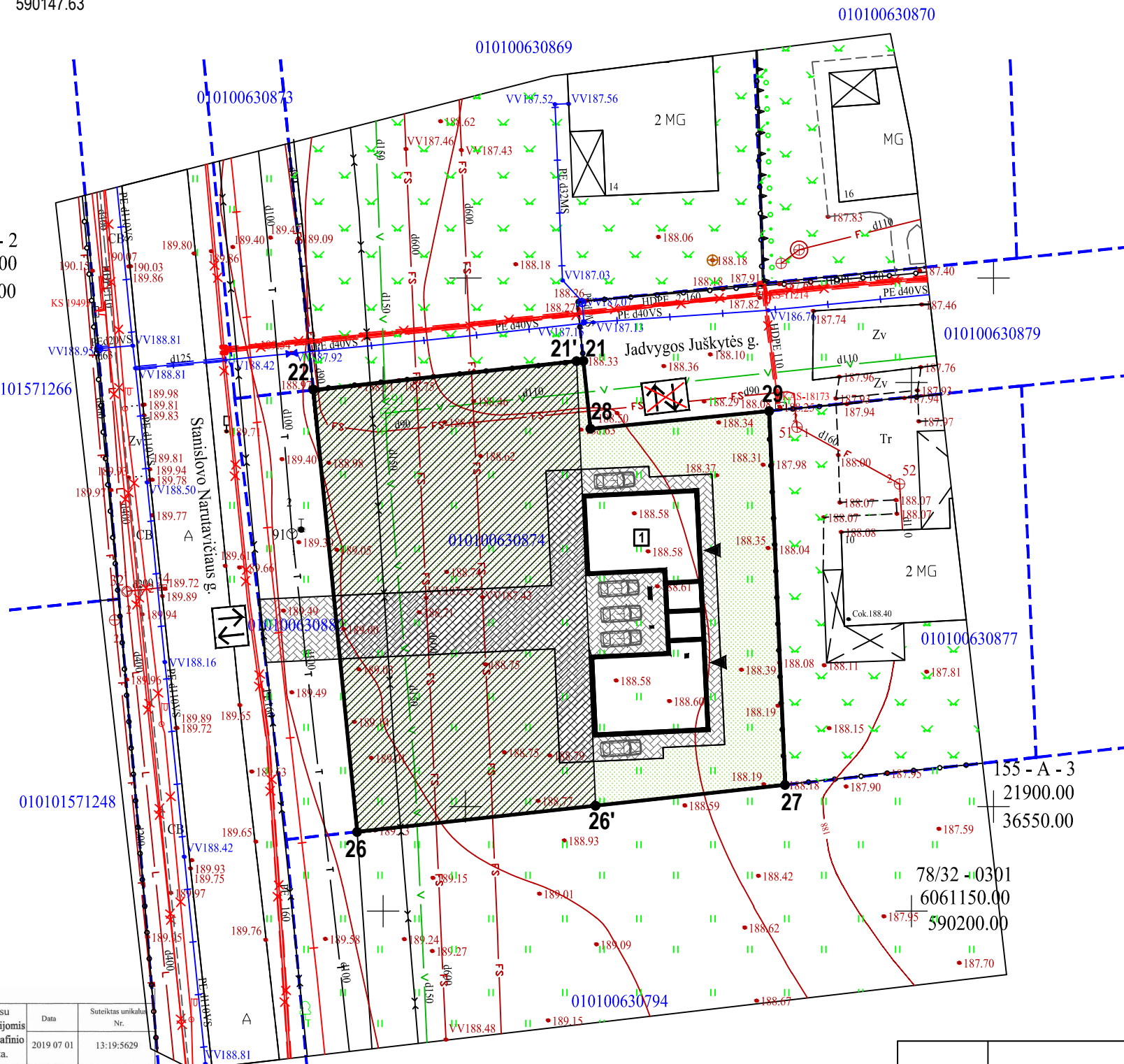

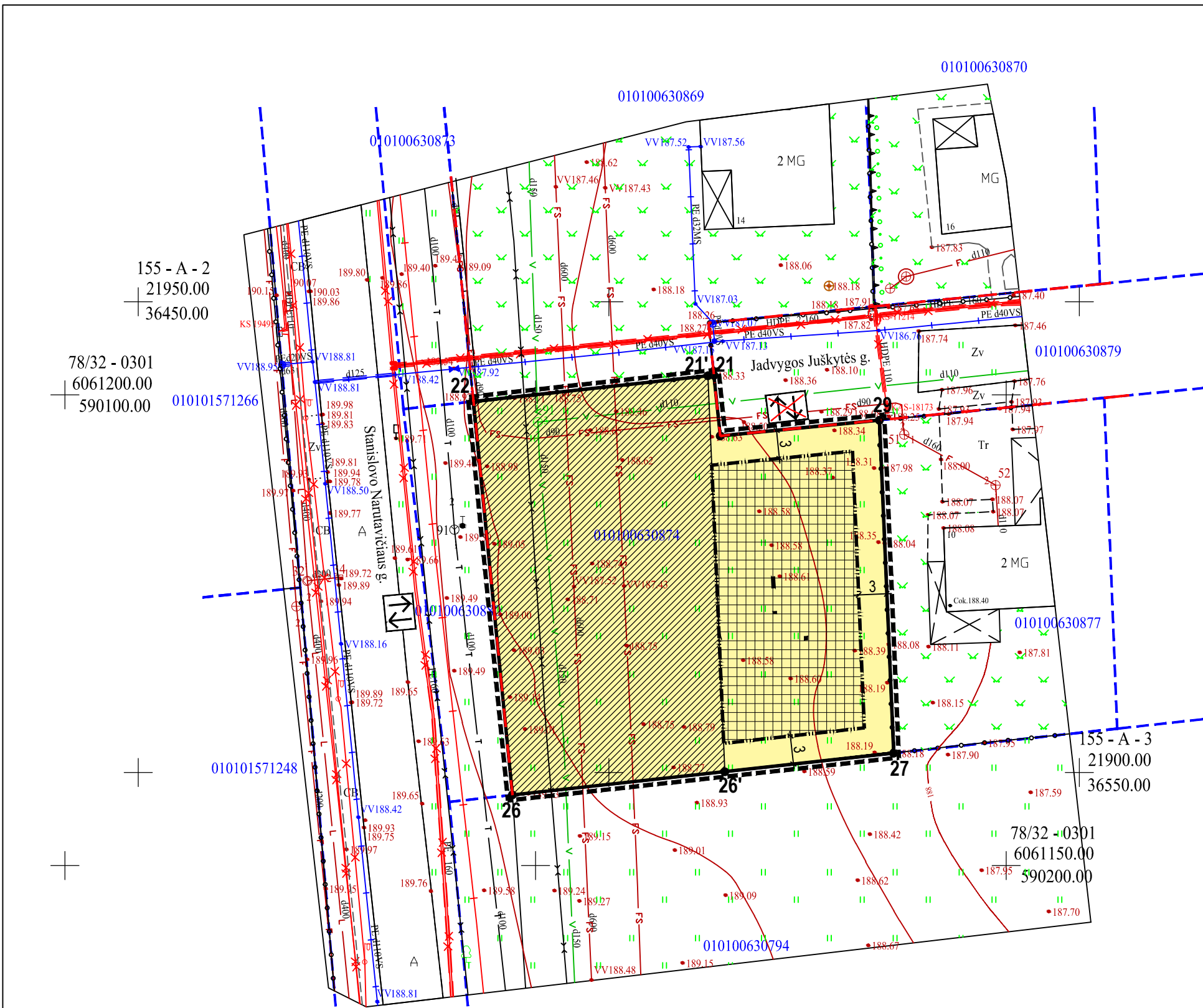

PLANUOJAMA TERITORIJA

G1 VIENBUČIŲ IR DVIBUČIŲ GYVENAMŲJŲ PASTATŲ STATYBA

SUTARTINIAI ŽYMĖJIMAI

	DETALIOJO PLANO KOREKTŪROS GALIOJIMO RIBA
	ESAMA SKLYPO RIBA
	KAIMYNINIAI SKLYPAI
	GATVĖS RAUDONOSIOS LINIJOS
	PATVIRTINTA STATYBOS ZONOS RIBA (nustatytas 2011-09-29 Vilniaus miesto savivaldybės administracijos direktoriaus įsakymu Nr. 30-1369)
	ANKSČIAU NUSTATYTA STATINIŲ STATYBOS ZONA (nustatyta 2011-09-29 Vilniaus miesto savivaldybės administracijos direktoriaus įsakymu Nr. 30-1369)
	ANKSČIAU NUSTATYTAS SERVITUTAS (nustatytas 2011-09-29 Vilniaus miesto savivaldybės administracijos direktoriaus įsakymu Nr. 30-1369)
	PLANUOJAMAS ĮVAŽIAVIMAS, IŠVAŽIAVIMAS
	NAIKINAMAS ĮVAŽIAVIMAS, IŠVAŽIAVIMAS

Pastaba:
 Rengiant Žemės sklypų (kadastro Nr. 0101/0063:799 ir Nr. 0101/0063:775) Rokantiškių kaime detaliojo plano koregavimą, keičiama įvažiavimo į žemės sklypą Nr. 9 (Jadvygos Juškytės g. 12, Vilniuje, kad. Nr. 0101/0063:874) vieta. Kiti patvirtinto detaliojo plano reglamentai ir sprendiniai nekeičiami.

1 lentelė „TOPD derinimo lentelė“

Stambaus mastelio topografinių planų derinimo su inžinerinius tinklus eksploatuojančiomis organizacijomis viešojoje elektroninėje paslaugoje (TOPD) topografinio plano teritorijai suteiktas unikalūs numeris ir data.	Data	Suteiktas unikalus Nr.
	2019 07 01	13:19:5629

Nuorašas tikras:	
Koordinacių sistema: Vilniaus vietinė/LKS-94	Aukščių sistema: LAS07
INDIVIDUALI VEIKLA	
Pažyma Nr. 71240/Geodezinė veikla	
Ekonominės veiklos rūšies klasifikatorius 71240/Geodezinė veikla	
Kvalifikacijos paž. Nr.	
Pareigos	V.Pavardė
Geodezininkas	A.
Data	2019 06 04
Teritorija prie Jadvygos Juškytės g. 12 Vilniuje	
Topografinis planas	Lapų sk. / Lapo nr. / Objekto nr.
M1:500	1 / 1
Užsakovas	

Kval. atest.	UAB "Idea urbana"		OBJEKTAS	
	Sporto g. 10, Vilnius, tel. 211 3331		Sklypų (kadastro Nr. 0101/0063:799 ir Nr. 0101/0063:775) Rokantiškių kaime detaliojo plano sklypo Nr. 9 koregavimas, keičiant įvažiavimo į sklypą vietą	
A2006	Dir.	A. B.	2020-12	Laida
	PV	A. Karinauskienė	2020-12	
Etapas	STATYTOJAS:		ŽYMUO	Lapas
	DPK			
			M 1:500	Lapų
			01	01