

Sklypo koordinatės		
Taškas	X	Y
1	6066893.54	578268.15
2	6066880.87	578298.89
3	6066868.19	578329.64
4	6066843.30	578319.04
5	6066830.87	578313.75
6	6066818.43	578308.46
7	6066806.01	578303.17
8	6066793.57	578297.88
9	6066788.57	578295.75
10	6066781.15	578292.59
11	6066806.48	578231.10
12	6066818.91	578236.39
13	6066831.37	578241.66
14	6066843.78	578246.97
15	6066856.21	578262.26
16	6066868.64	578257.55

010100150278

T. T. T.
 Generalinis direktorius
 Artūras Masėnas
 2019.08.11

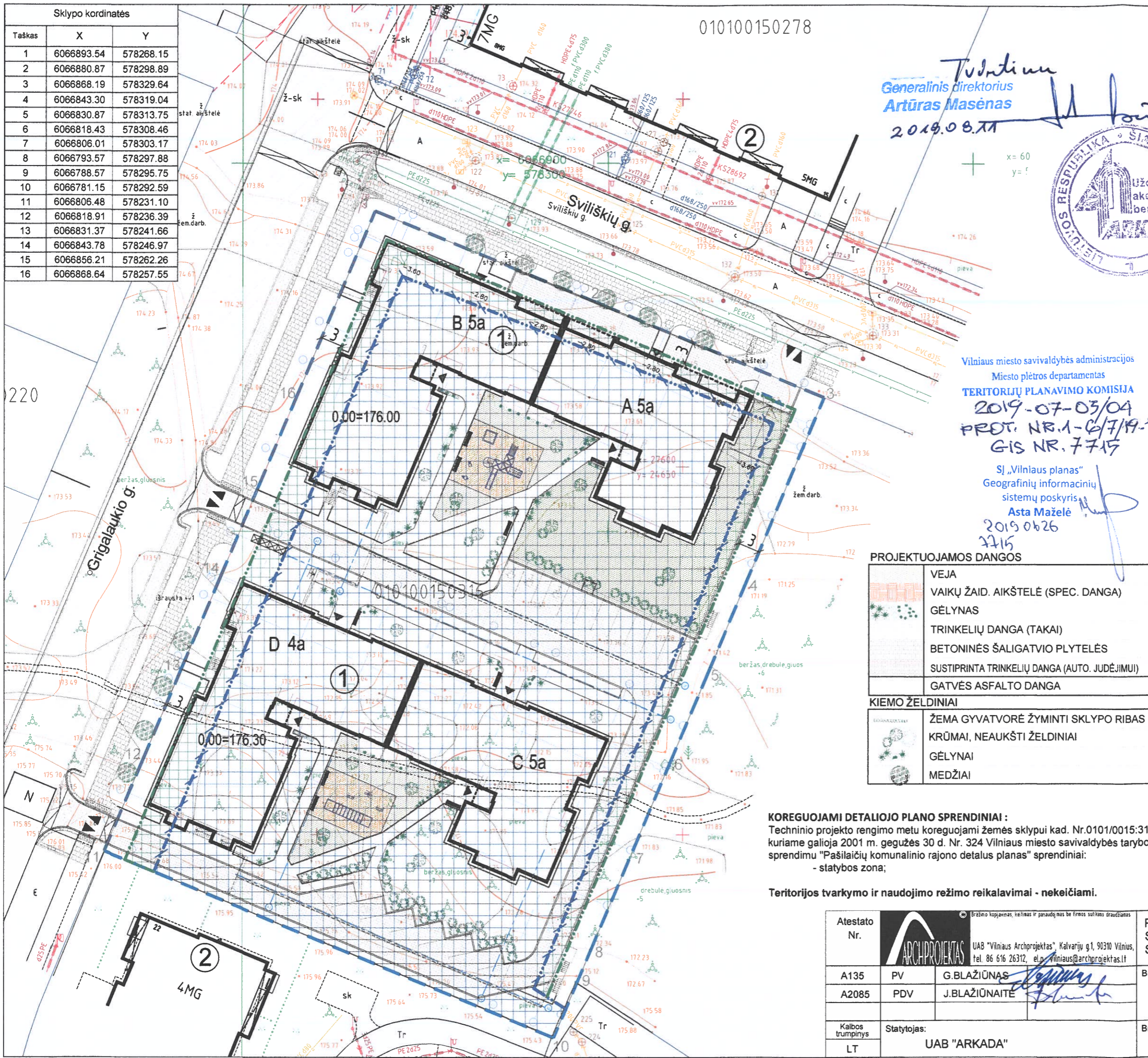
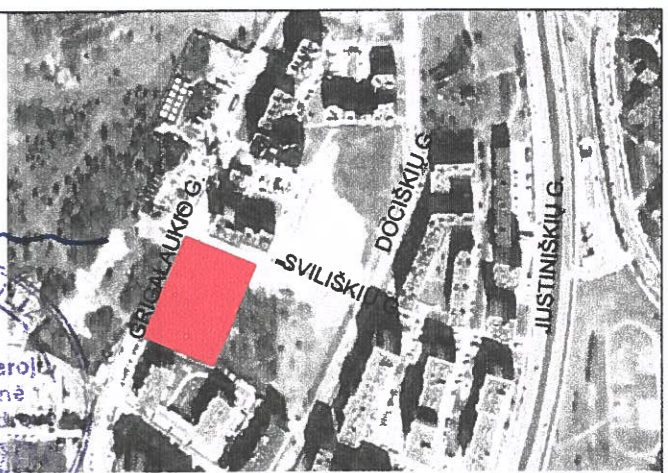

Vilniaus miesto savivaldybės administracijos
 Miesto plėtros departamentas
TERITORIJŲ PLANAVIMO KOMISIJA
 2019-07-03/04
 PROT. NR. 1-6/7/19-1
 GIS NR. 7715
 SJ „Vilniaus planas“
 Geografinių informacinių
 sistemų poskyris
 Asta Maželė
 2019.06.26
 7715

PAGRINDINIAI BENDRIEJI RODIKLIAI	
SKLYPAS (kad.Nr:0101/0015:316) - 6292 M2	
UŽSTATYMO PLOTAS - 2260 M2	
UŽSTATYMO PROCENTAS - 36 %	
UŽSTATYMO INTENSIVUMAS - 1.2	
APŽELDINTAS PLOTAS - 2300 m2 (36%)	
AUKŠTIS - 18 M (4-5 AUKŠTŲ PASTATAS)	
GYVENAMASIS NAMAS SVILIŠKIŲ G. 16 VILNIUJE	
BENDRASIS PLOTAS - ~7554 M2 (antžeminis)	
NAUDINGASIS PLOTAS - 7060 M2	
PASTATO TŪRIS - ~37290 M3	
PASTATO AUKŠTŲ SKAIČIUS - 4-5	
PASTATO AUKŠTIS - 17.5 M	
BUTŲ SKAIČIUS - 141 VNT	
AUTOMOBILIŲ STOVĖJIMO VIETŲ SKAIČIUS - 141 VT (IŠ JŲ 6 ŽŪN)	
KONSTRUKTYVAS: PAMATAI - SURENKAMI	
LAIKANČIOS KONSTR. - MŪRINĖS SIENOS, G/B PERDANGOS	
STOGAS - SUTAPDINTAS	
FASADAS - MOLIO PLYTOS	

PROJEKTUOJAMOS DANGOS	
	VEJA
	VAIKŲ ŽAID. AIKŠTELĖ (SPEC. DANGA)
	GĖLYNAS
	TRINKELIŲ DANGA (TAKAI)
	BETONINĖS ŠALIGATVIO PLYTELĖS
	SUSTIPRINTA TRINKELIŲ DANGA (AUTO. JUDĖJIMUI)
	GATVĖS ASFALTO DANGA
KIEMO ŽELDINIAI	
	ŽEMA GYVATVORĖ ŽYMINTI SKLYPO RIBAS
	KRŪMAI, NEAUKŠTI ŽELDINIAI
	GĖLYNAI
	MEDŽIAI

SUTARTINIAI ŽYMĖJIMAI	
①	PROJEKTUOJAMAS PASTATAS
A, B, C	PROJEKTUOJAMO PASTATO 5 AUKŠTŲ DALIS
D	PROJEKTUOJAMO PASTATO 4 AUKŠTŲ DALIS
②	ESAMI DAUGIABUČIAI PASTATAI
	PROJEKTUOJAMO SKLYPO RIBA
	SKLYPŲ RIBOS
	RAUDONOSIOS GATVIŲ LINIJOS
	PROJEKTUOJAMAS PASTATAS
	POŽEMINĖS PASTATO DALIES KONTŪRAS
	[VAŽIAVIMAS SKLYPA
	PAGRINDINIAI ĮĖJIMAI PASTATĄ
	[VAŽIAVIMAS POŽEMINĘ AUTOMOBILIŲ SAUGYKLĄ
	POŽEMINIAI ATLIKŲ KONTEINERIAI
	ESAMA STATYBOS RIBA PAGAL DETALŲ PLANĄ
	NAUJA STATYBOS RIBA
	NAIKINAMA ESAMA STATYBOS RIBA
	ESAMA STATYBOS ZONA
	NAUJA STATYBOS ZONA

KOREGUOJAMI DETALIOJO PLANO SPRENDINIAI:
 Techninio projekto rengimo metu koreguojami žemės sklypai kad. Nr.0101/0015:316, kuriame galioja 2001 m. gegužės 30 d. Nr. 324 Vilniaus miesto savivaldybės tarybos sprendimu "Pašilaičių komunalinio rajono detalus planas" sprendiniai:
 - statybos zona;

Teritorijos tvarkymo ir naudojimo režimo reikalavimai - nekeičiami.

Atestato Nr.		UAB "Vilniaus Archprojekta", Kalvarijų g.1, 90310 Vilnius, tel. 86 616 26312, el. p. vilniaus@archprojekta.lt
A135	PV	G.BLAŽIŪNAS
A2085	PDV	J.BLAŽIŪNAITE
Kalbos trumpinys	Statytojas:	UAB "ARKADA"
LT		

PAŠILAIČIŲ KOMUNALINIO RAJONO DETALIAUS PLANO STATYBOS ZONOS IR RIBŲ KOREGAVIMAS SKLYPE SVILIŠKIŲ G. 16 VILNIUS (SKL.KAD. NR.0101/0015:316)	
Brėžinio pavadinimas:	Laida
SKLYPO PLANAS SU DETALIOJO PLANO STATYBOS ZONOS KEITIMO SPRENDINIAIS M 1:500	0
Brėžinio žymuo:	Lapas Lapų
18-08-TPD-02	1 1