

Žemės sklypo išdėstymo schema

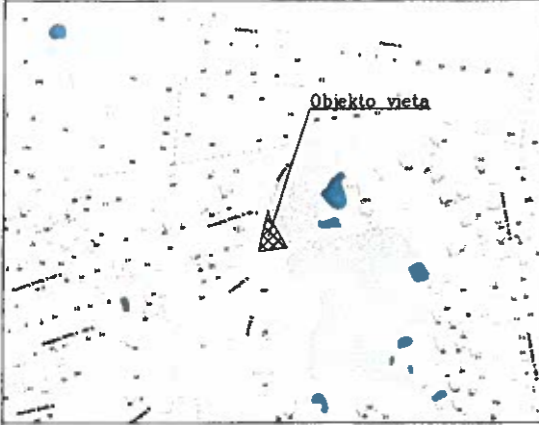

# ŽEMĖS SKLYPO PLANAS M 1:500

Sklypo plotas 531m<sup>2</sup>

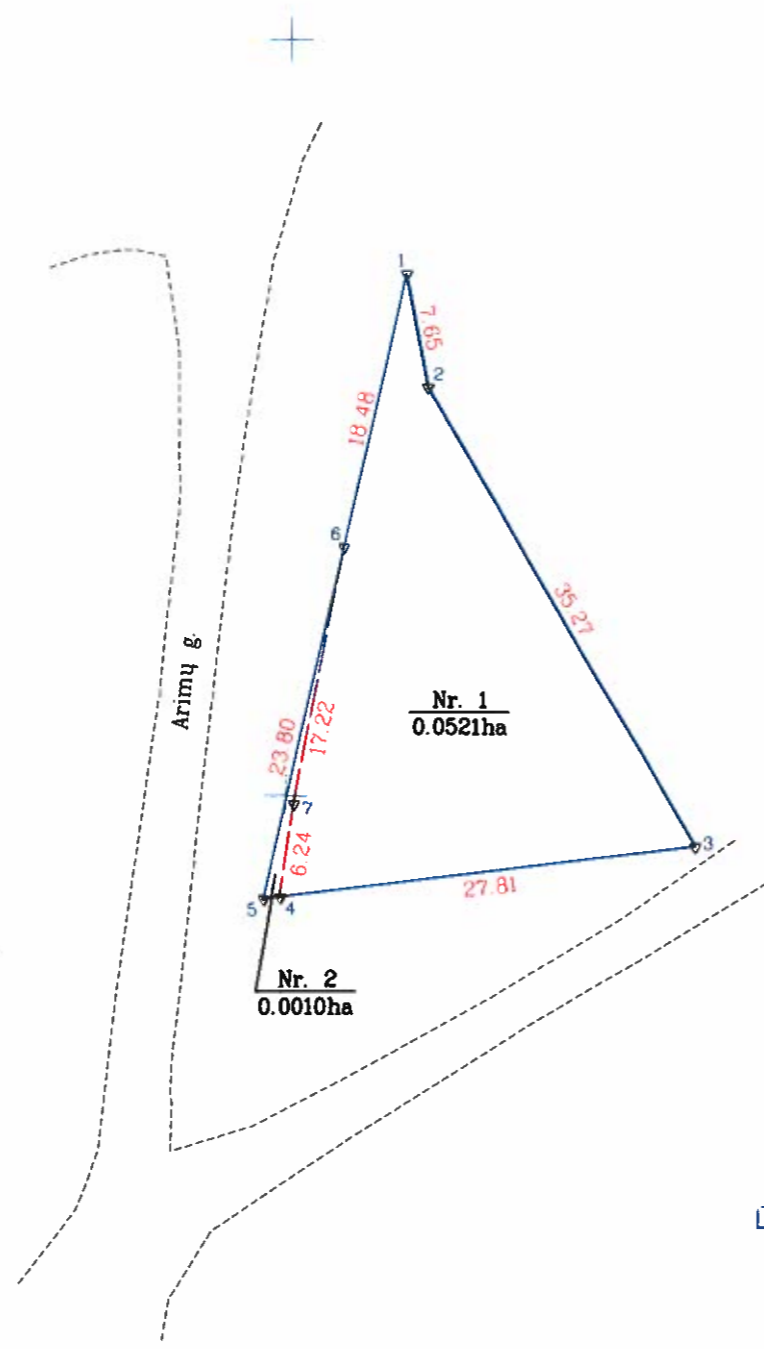

Kadastro:	vietovė	Vilniaus m.	blokas	sklypas
Žemės sklypo kadastro Nr.			0 1 0 1 0 0 5 0	0 0 9 4 7

Gatvė, namo Nr.	
Kaimas (miestelis)	
Seniūnija	Naujosios Vilnios
Miestas (rajonas)	Vilniaus
Apskritis	Vilniaus

## KOORDINACIŲ ŽINIARAŠTIS

Koordinacių sistema LKS-94			
Taško Nr.	Kodas	X	Y
1	R	6064534.48	592157.74
2	R	6064526.97	592159.21
3	R	6064496.67	592177.27
4	R	6064493.34	592149.66
5	R	6064493.21	592148.56
6	R	6064516.44	592153.73
7	R	6064499.51	592150.56

Žemės sklypo dalių pagrindinė žemės naudojimo paskirtis ir būdas			
dalis Nr.	plotas, ha	paskirtis	būdas
1	0.0521	kita	vienbučių ir dvibučių gyvenamųjų pastatų teritorijos
2	0.0010	kita	susisiekimo ir inžinerinių tinklų koridorių teritorijos

Derinama išorinė žemės sklypo riba

Nacionalinės žemės tarnybos prie AM  
Vilniaus miesto skyriaus  
vyriausiasis specialistas

Gintaras Petuchovas  
2023-10-11

Vilniaus miesto skyriaus  
patarėjas

Zaneta Sabockienė

Derinama - tikrinama  
atnaujinti planai 2022-11-04  
VHS 1010 m. 751-16-4514/22  
(L. M. L. RE-ZEM)

Žemės savininkas (naudotojas):

(vardas, pavardė)

LIETUVOS RESPUBLIKA

(vardas, pavardė)

(parašas)

(data)



UAB "GeoPaslaugos" įm.k. 302664608  
tel. +370 607 93010, +370 607 93011  
info.geopaslaugos@gmail.com

### ŽEMĖS SKLYPO PLANAS M 1:500

Pareigos	Parašas	Vardas, pavardė	Data
MATININKAS		ZBIGNEV ZIMINSKIJ (Kvalifikacijos patvirtėjimas Nr. 24-M-505)	2022.12.08

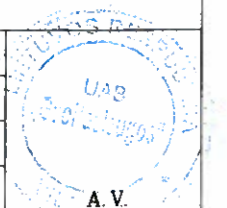

— Esamos žemės sklypo ribos

- - - riba tarp žemės sklypo dalių su skirtingais naudojimo būdais

Nr. 1 Sklypo dalies Nr.  
0.0521ha Sklypo dalies plotas, ha

**PASTABOS:**

1. Žemės sklypo schema sudaryta pagal "KELPROJEKTAS" UAB, 2019.06.25 kadastrinių matavimų planą.

Linijų ilgių išnaša	
linijos pav.	linijos ilgis
4-5	1.10