

SKLYPO PLANAS SU KOREGUOJAMAIŠ DETALIOJO PLANO SPRENDINIAIS M 1:500

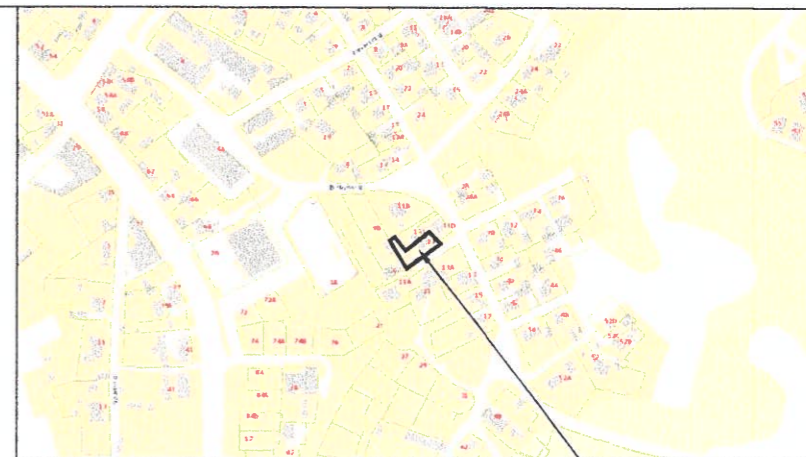

Objekto vieta

Sklypo (jo dalies) Nr.	Sklypo kampų pažymėjimas plane	Sklypo kampų koordinatės		Sklypo (jo dalies) plotas m <sup>2</sup>
		X	Y	
3	1	6059061.68	584306.56	651
	2	6059054.95	584298.05	
	3	6059038.15	584276.83	
	4	6059053.83	584266.72	
	5	6059065.27	584260.14	
	6	6059068.33	584264.87	
	7	6059055.75	584273.54	
	8	6059057.22	584275.68	
	9	6059055.16	584277.03	
	10	6059059.39	584282.55	
	11	6059060.92	584281.32	
	12	6059066.02	584287.65	
	13	6059068.85	584291.16	
	14	6059069.78	584290.41	
	15	6059073.48	584295.56	

X=6059060.91  
Y=584281.92

X=6059058.84  
Y=584283.59

X=6059053.35  
Y=584276.78

X=6059052.16  
Y=584288.46

X=6059054.24  
Y=584286.78

X=6059059.73  
Y=584293.59

X=6059066.15  
Y=584288.42

Esamos požeminės komunikacijos sutikslintos:

Eil. Nr.	Įstaigos pavadinimas	Sutiksl. data	Sutiksl. pareigos, pavidė	Parašas	Pastabos
1	AB "VŠT"	18.08.20	...	...	...
2	Telia Lietuva, AB	...	...	...	...
3	UAB "VGAET"	...	...	...	...
4	AB "Energijos skirstymo operatorius"	...	...	...	...
5	UAB "VVT"	...	...	...	...
6	LITGRID AB	...	...	...	...
7	AB "Skaidula"	...	...	...	...

Topografijos derinimai:

Vilniaus miesto savivaldybės administracijos  
Miesto plėtros departamento  
Zemėvaldymo skyriaus vyr. specialistė  
Daina Petruševskaja  
2018-08-31

SĮ „Vilniaus planas“  
Geografinių informacinių  
sistemų poskyris  
Rita Gabšytė

**NERANTA**  
UAB "NERANTA"  
Lukiškių g.3-404, Vilnius ☎ 8565 83859

OBJKTAS: 18/0808-02  
Adresas: Birbinių g.11, Rasų sen., Vilnius  
Užsakovas: E. Baikštytė-Ader

COORDINACIJŲ SISTEMA: LKS-94  
AUKŠČIŲ SISTEMA: LAS-07

PARAŠAS: R. Kiškis  
DATA: 2018-08-10  
Kvalifikacijos pažymėjimo Nr. 1GKV-1131

2018-08-10

**PASTABA:**  
1. Teritorijos tvarkymo ir naudojimo režimas, bei statinių reglamentai yra nustatyti 2010-11-15 Vilniaus miesto savivaldybės administracijos direktoriaus įsakymu Nr. 30-2004, kuriuo buvo patvirtintas "Sklypo Birbinių g. 11 detalusis planas". Remiantis patvirtintu detalioju planu brėžinyje yra pakeičiama užstatomos teritorijos vieta. Kiti detaliojo plano sprendiniai ir jame numatyti reglamentai nekeičiami.

SU SPRENDINIAIS SUTINKU:

Hugo Ader  
Eglė Baikštytė Ader

Vilniaus miesto savivaldybės administracijos  
Miesto plėtros departamentas  
TERITORIJŲ PLANAVIMO KOMISIJA  
2019-01-23/24  
PROT. NR. 1-1/19-6  
G.I.S NR. 7360

SUTARTINIAI ŽENKLAI

	Esama sklypo riba
	Kaimyninių sklypų ribos
	Esama užstatymo riba (patvirtinta 2010-11-15 Vilniaus miesto savivaldybės administracijos direktoriaus įsakymu Nr. 30-2004)
	Naikinama esama užstatymo riba
	Nauja užstatymo riba
	Esama užstatoma teritorija (patvirtinta 2010-11-15 Vilniaus miesto savivaldybės administracijos direktoriaus įsakymu Nr. 30-2004)
	Projektuojama nauja statomų statinių zona
	Įvažiavimas/išvažiavimas į sklypą
	Rekonstruojamas esamas pastatas į dvibutį gyvenamąjį pastatą
	Servitutas
	Betoninės trinkelės
	Veja
	Terasos danga
	Akmens skaldos nuogrinda

Atestato Nr. Išdavimo data	Pareigos	Pavardė	Parašas	Data	Statinio pavadinimas:	Brėžinio pavadinimas:	Laida
A 1595	PV	L. Paulauskas		2019 01	ŽEMĖS SKLYPO BIRBYNIŲ G. 11 DETALIOJO PLANO, SKLYPO KAD. NR. 0101/0073:1011, UŽSTATYMO ZONOS IR RIBŲ KOREGAVIMAS	Sklypo planas su koreguojamais detaliojo plano sprendiniais M 1:500	
A 1595	Arch.	L. Paulauskas		2019 01			
Statytojo (užsakovo) pavadinimas:					Objekto nr.		
Hugo Ader, Eglė Baikštytė Ader					TP-612	Nr. sklype	Proj. etapas
					TP	Proj. dalis	Laidos Nr.
					A	Lapas	Lapų

**Lauras Paulauskas**  
ARCHITEKTAS  
mob. tel. - 86 83 48736  
www.archLP.lt  
el. paštas - lauras.paulauskas@gmail.com

Individualos veiklos paž.  
Nr. (21.26.)-332-2506  
Architektūros veikla  
EVRK klasė 71.14.00