

PROJEKTAVIMO CENTRAS

UŽDAROJI AKCINĖ BENDROVĖ

TILŽĖS 170, ŠIAULIAI. Tel./Faks. (+370 41) 523102

KOMPLEKSAS VIENO BUTO GYVENAMO NAMO PAVASARIO G. 18B, VILNIAUS MIESTE
STATYBOS PROJEKTO PROJEKTINIAI PASIŪLYMAI

DALIS _____ ETAPAS PROJEKTINIAI PASIŪLYMAI

6745 - PP	PP
ŽYMĖJIMAS	STADIJA



PROJEKTAVIMO CENTRAS

UŽDAROJI AKCINĖ BENDROVĖ

Tilžės 170 - 205, Šiauliai. Įmonės kodas 144709869, tel./faks. (+370 41) 523102. info@projektcentras.lt

Kompl. 6745 - PP

KOMPLEKSAS: VIENO BUTO GYVENAMI NAMAI PAVASARIO G. 18, VILNIAUS
MIESTE STATYBOS PROJEKTO PROJEKTINIAI PASIŪLYMAI

OBJEKTAS: VIENO BUTO GYVENAMO NAMO PAVASARIO G. 18B, VILNIAUS
MIESTE STATYBOS PROJEKTO PROJEKTINIAI PASIŪLYMAI

STATYTOJAS: A. S.

STADIJA: PROJEKTINIAI PASIŪLYMAI

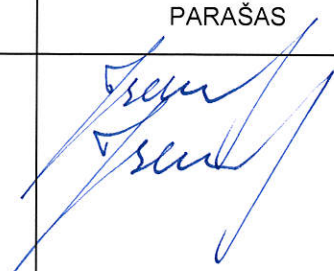
PAREIGOS	PAVARDĖ	PARAŠAS
DIREKTORIUS PROJEKTO VADOVAS ATEST. NR. A012	J.Barkauskas J.Barkauskas	

VIENO BUTO GYVENAMO NAMO PAVASARIO G. 18 B, VILNIAUS MIESTE STATYBOS PROJEKTAS

PROJEKTINIŲ PASIŪLYMŲ AIŠKINAMASIS RAŠTAS

1. Informacija apie sumanytą projektuoti statinį:

- 1.1. **projekto pavadinimas:**
Vieno buto gyvenamo namo Pavasario g. 18 B, Vilniaus mieste statybos projektas;
- 1.2. **statybos vieta:**
Pavasario g. 18 B, Vilnius;
- 1.3. **statybos rūšis:**
naujo statinio statyba;
- 1.4. **statinio kategorija:**
neypatingas statinys;
- 1.5. **statinio pagrindinė naudojimo paskirtis:**
gyvenamosios paskirties (vieno buto) pastatas.

2. Žemės sklypo ir statinio rodikliai:

- 2.1. **žemės sklypo plotas:** 0.0940 ha (kadastro Nr. 0101/0043:194)
- 2.2. **sklypo užstatymo tankis:** 0,29
- 2.3. **sklypo užstatymo intensyvumas:** 0,37
- 2.4. **pastato bendras plotas:** 311,90 m²
- 2.5. **pastato gyvenamas plotas:** 126,70 m²
- 2.6. **pastato pagalbinis plotas:** 185,20 m²
- 2.7. **pastato tūris:** 1981 m³
- 2.8. **antžeminės dalies tūris:** 1308 m³
- 2.9. **požeminės dalies tūris:** 673 m³
- 2.10. **pastato aukštų skaičius:** 1 aukšto
- 2.11. **pastato aukštis:** iki 5,90 m
- 2.12. **pastato energetinio naudingumo klasė:** A+

3. Bendrieji duomenys:

Statytojo užsakymu UAB „Projektavimo centras“, parengė vieno buto gyvenamo namo Pavasario g. 18 B, Vilniuje statybos projekto projektinius pasiūlymus. Projekto vadovas – architektas Jonas Barkauskas. Projektuojamo pastato žemės sklypas yra Pavasario g. Nr. 18 B, Vilniaus miesto savivaldybėje, sklypo kadastrinis numeris 0101/0043:194 Vilniaus m. k. v., sklypo plotas – 0,0940 ha. Sklypas yra teritorijoje, kuriai Vilniaus miesto bendrajame plane numatyta funkcinė zona - mažo užstatymo intensyvumo gyvenamosios teritorijos, vyraujantys teritorijos požymiai - mišrios teritorijos, kuriose dominuoja gyvenamoji veikla (mažaaukštė vienbutė, daugiabutė gyvenamoji statyba). Taip pat sklypas yra Vilniaus m. istorinė dalis, vad. Antakalnių (16076), Kultūros paveldo vietovės apsaugos zona, Vilniaus senamiestis (16073). Inžinerinių geodezinių tyrinėjimų duomenimis sklype reljefas su nuolydžiu, žemėjantis į pietinę pusę. Reljefas kinta nuo absoliutinės altitudės 148.60 m iki 142.60 m įvažiavimo iš Pavasario g. pradžioje. Pagal geomorfologinį rajonavimą reljefo tipas yra aukštumos, kurios priklauso paskutiniojo apledėjimo aukštumų sričiai, Ašmenos aukštumos rajonui, Dvarčionių erozinio masyvo mikrorajonui. Sklypas ribojasi su šalia esančiais gyvenamosios paskirties sklypais, kuriuose vyrauja laisvo užstatymo tipas. Sklype nėra esamų pastatų. Taip pat sklype nėra kitų inžinerinių statinių. Sklypas neapželdintas, ties šiaurine riba yra porą pavienių medžių.

4. Sklypo sprendiniai:

Įvažiavimas į sklypą iš Pavasario gatvės. Privažiavimas ir kiemo danga įrengiami naujai su betoninių trinkelų danga. Lietaus vanduo, sklypo planavimo pagalba nuvedamas nuo pastato, lietaus vanduo surenkamas į vietinius lietaus nuotėkų tinklus. Neužstatytoje sklypo dalyje įrengiami žali plotai, kurie sudaro daugiau nei 25% sklypo teritorijos. Automobilių parkavimas numatomas (keturios vietos) kieme ir projektuojamame garaže. Prie pastato įrengiamas gerbūvis. Sklypas aptveriamas nauja tvora su bendrais Pavasario 18 A ir Pavasario 18 B įvažiavimų vartais.

Lauko inžineriniai tinklai įrengiami pagal eksploatuojančių organizacijų išduotas technines sąlygas. Per servitutinį įvažiavimą numatoma pakloti vandentiekio ir buitinių nuotekų tinklus bei elektros tiekimo ir ryšių kabelius. Vandentiekio ir buitinių nuotekų tinklus planuojama prisijungti prie esamų vandentiekio ir buitinių nuotekų tinklų Pavasario gatvėje. Lietaus nuotekų tinklus planuojama prijungti prie vietinio lietaus nuotekų tinklo. Įvadinius elektros kabelius planuojama prijungti prie ESO tinklų įvadinėje spintoje, numatytoje prie esamo įvažiavimo į sklypus. Pastate įrengiamos vėdinimo ir šildymo sistemos. Šildymas iš numatomų geoterminių gręžinių. Gamtinės dujos neprojektuojamos.

5. Architektūriniai planiniai sprendimai:

Projektuojamas vieno buto gyvenamasis namas - vieno aukšto su rūsiu. Pagal savininkų susitarimą projektuojamas pastatas blokuojamas su sklype Pavasario g. 18 A projektuojamu vieno buto gyvenamuoju namu. Kadangi sklypas yra su peraukštėjimu, tai pagal dviejų sklypų suplanavimą, patekimas į pastatą ir į garažą rūsyje yra įvažiavimo lygyje. Namu rūsyje projektuojamas garažas, techninė ir inventoriaus patalpos bei įėjimas į pirmo aukšto gyvenamąją dalį. Pirmame aukšte numatomas bendras kambarys, virtuvė, holas, sanitariniai mazgai ir trys miegamieji kambariai. Namu aukštis – 5,9 m.

Pastato išorės sienos keramzito blokelių su apšiltinimu iš išorės su apdailinėmis eternit fasado plokštėmis. Langai ir išorės stiklinės sienos aliuminio rėmų ar kombinuotos su natūraliu medžiu. Stogas sutapdintas, dangos – ruloninės. Cokolis - apšiltintas tinkuotas.

Vidaus patalpų apdaila iš sertifikuotų šiai paskirčiai apdailos medžiagų pagal atskirą su užsakovu aptartą sprendinį.

Pastatas projektuojamas, įvertinus vietovės kraštovaizdžio ypatumus, atsižvelgiant į konteksto savybes. Numatomas pastatas savo dydžiu ir paskirtimi atitinka aplinkinį šios vietos užstatymo tipą.

6. Pastato projektinių sprendinių poveikio nekilnojamam kultūros paveldui vertinimas:

Projektuojamo vieno buto gyvenamojo namo sklypas yra Vilniaus m. istorinė dalis, vad. Antakalnių (16076), Kultūros paveldo vietovės apsaugos zona, Vilniaus senamiestis (16073).

Trumpa vietovės apžvalga:

Antakalnio priemiestis pradėjo formuotis XV a. prie nuo XIII a. istoriniuose šaltiniuose minimo kelio į Nemenčinę. Iki XVI a. tai buvo didikų valda, mažai kuo susijusi su Vilniaus miestu. 1588 m. valdovas Zigmantas Vaza (1566-1632 m.) Antakalnį su 23 kiemais atidavė Vilniaus kapitulai. XVII a. šią valdą iš kapitulos nupirko Kazimieras Jonas Sapiega (1637-1720 m.). XVII a. II-oje pusėje didelę Antakalnio dalį valdė LDK etmonas Mykolas Kazimieras Pacas (1624-1682 m.). XVII-XVIII a. Antakalnio priemiestis tapo didikų rezidencijų kvartalu. Jo dalys priklausė didikams Sapiegoms, Pacams, Sluškomis, Radviloms. Jie statydinosi puošnius rūmus, veisė parkus ir sodus. Vilniaus miestiečiai Antakalnyje pradėjo gausiau kurtis tik XVIII a. pabaigoje - XIX a. pradžioje 1798 m. Antakalnio dalis, buvo prijungta prie Vilniaus miesto.

Pirmoji medinė Šv. Petro ir Povilo bažnyčia Antakalnyje pastatyta XV a. pabaigoje, kaip manoma, anksčiau čia stovėjusios pagonių šventyklos vietoje. XVII a. pr. ji buvo perstatyta, o 1668-1684 m. šios vietoje, Mykolo Kazimiero Paco (1624-1682 m.) lėšomis, pastatyta mūrinė barokinė bažnyčia. 1676-1682 m. prie jos iškilo ir mūrinis Laterano kanauninkų vienuolynas. 1693 m. Kazimieras Jonas Sapiega Antakalnyje įkurdino vienuolius trinitorius, kuriems 1694-1717 m. pastatydino Viešpaties Jėzaus bažnyčią su trinitorių vienuolynu. Netoliese 1691-1697 m. K. J. Sapiega pasistatė baroko stiliaus rūmus, kuriuos 1809 m. įsigijo rusų karo ligoninė. 1844-1848 m. buvo pastatyta nauja karo ligoninė, perstatyti senieji Sapiegu rūmai. XX a. pr. Antakalnyje neobaroko ir moderno bruožų rūmus pasistatė inžinierius Petras Vileišis. Šiuose rūmuose 1907 m. buvo surengta pirmoji lietuvių dailės paroda.

XIX a. pabaigoje Antakalnis plėtėsi nespārčiai, tačiau buvo tankiau užstatytas naujais namais. Gyvenamųjų namų statybos ypač suaktyvėjo XX a. ketvirtajame dešimtmetyje, kai miesto magistratas leido išsipirkti nuomojamus sklypus. Nuo 1960 m. pradėti kompleksiskai statyti 5-7 a. daugiabučiai namai, darkantys per šimtmečius susiformavusį Antakalnio istorinį užstatymą.

Šiuo metu sklypas yra neužstatytas, nėra kitų inžinerinių statinių. Yra nugriauti buvę pagalbiniai ūkio pastatai, statyti XX a. antroje pusėje. Pats sklypas neapželdintas, ties šiaurine riba yra porą pavienių medžių. Sklypas ribojasi su gretimais sklypais: vakarinėje pusėje - Pavasario g.16, 12A, šiaurinėje pusėje - miesto bendraisiais žaliais plotais (valstybinė žemė, sklypas nesuformuotas), rytinėje pusėje – skl. Pavasario g. 20, pietinėje pusėje skl. Pavasario g. 18A ir įvažiavimas iš Pavasario gatvės. Sklype Pavasario g. 12A yra regioninės reikšmės pavienis kultūros paveldo objektas (31749) – vieno aukšto su mansarda gyvenamasis namas ir prasto stovio bei išvaizdos pagalbiniai ūkio pastatai. Aplink esantys sklypai ir teritorijos yra gausiai apželdintos lapuočių ir spygliuočių medžių masyvais. Esama Pavasario g. akligatvio dalis, iš kurios patenkama į projektuojamą sklypą yra su gruntu danga.



Vaizdas iš sklypo į šiaurinę pusę



Vaizdas iš sklypo į šiaurės vakarų pusę, kur matosi Pavasario g. 12A pavienis kultūros paveldo objektas (31749) – gyvenamas namas.

Šiai vietai yra nustatytos vertingosios savybės:

1. teritorijos planavimo sprendiniai – plano struktūra, mišrus gatvių tinklas, vyraujančiu sodybinio XIX a. II p. – XX a. I p. užstatymo grupėmis. Užstatymas sodybinis su laisvai teritorijoje išsidėsčiusiais pastatais. Dominuoja 1 a. – 2 a. namai.

2. žemės ir jos paviršiaus elementai – reljefas. Paviršius kalvotas, terasomis žemėjantis Neries upės pusėn. Kultūrinis sluoksnis (vietomis iki 2,5 m storio, su archeologiniais XV a. – XX a. I pusės radiniais. Daugelyje vietų kultūrinis sluoksnis apardytas įvairialaikų statybų ir komunikacijų tiesimo metu vykdytų žemės judinimo darbų).

3. želdynai ir želdiniai – kalvų apželdinimo lapuočių ir spygliuočių medžių masyvais pobūdis.

4. artimiausios supančios aplinkos kultūrinio kraštovaizdžio autentiškumas – Vilniaus senjojo miesto vieta su priemiesčiais ribojasi su Vilniaus senamiesčiu (16073).

Numatomi projekto sprendiniai šiame kontekste:

Atsižvelgiant į esamus sklypo situacijos ypatumus, projektuojamas sodybinio tipo vieno aukšto, vieno buto gyvenamas namas. Pastatas statomas sklypo pietinėje pusėje, jį blokuojant prie projektuojamo namo Pavasario g. 18A, atitraukiant nuo šlaito šiaurinėje pusėje. Sklypas yra su peraukštėjimu (žemėja į vakarų ir pietų puses), tai pagal dviejų sklypų suplanavimą, patekimas į pastatą per rūsio lygį, kuriame taip pat numatomas įvažiavimas ir garažas su pagalbinėmis patalpomis. Kadangi sklypas yra kvartalo viduje ir tarp šalia esančių gausiai apželdintų plotų (lapuočių ir spygliuočių medžių masyvai), tai susiformavusiam siluetai projektuojamas pastatas įtakos neturės.

Projekte saugomas esamas reljefas. Pastato nulis (148,50) parinktas pagal esamus sklypo paviršiaus aukščius. Paliekami esami reljefo nužemėjimai vakarų ir pietų pusių kryptimi. Teritorija papildoma želdiniais.

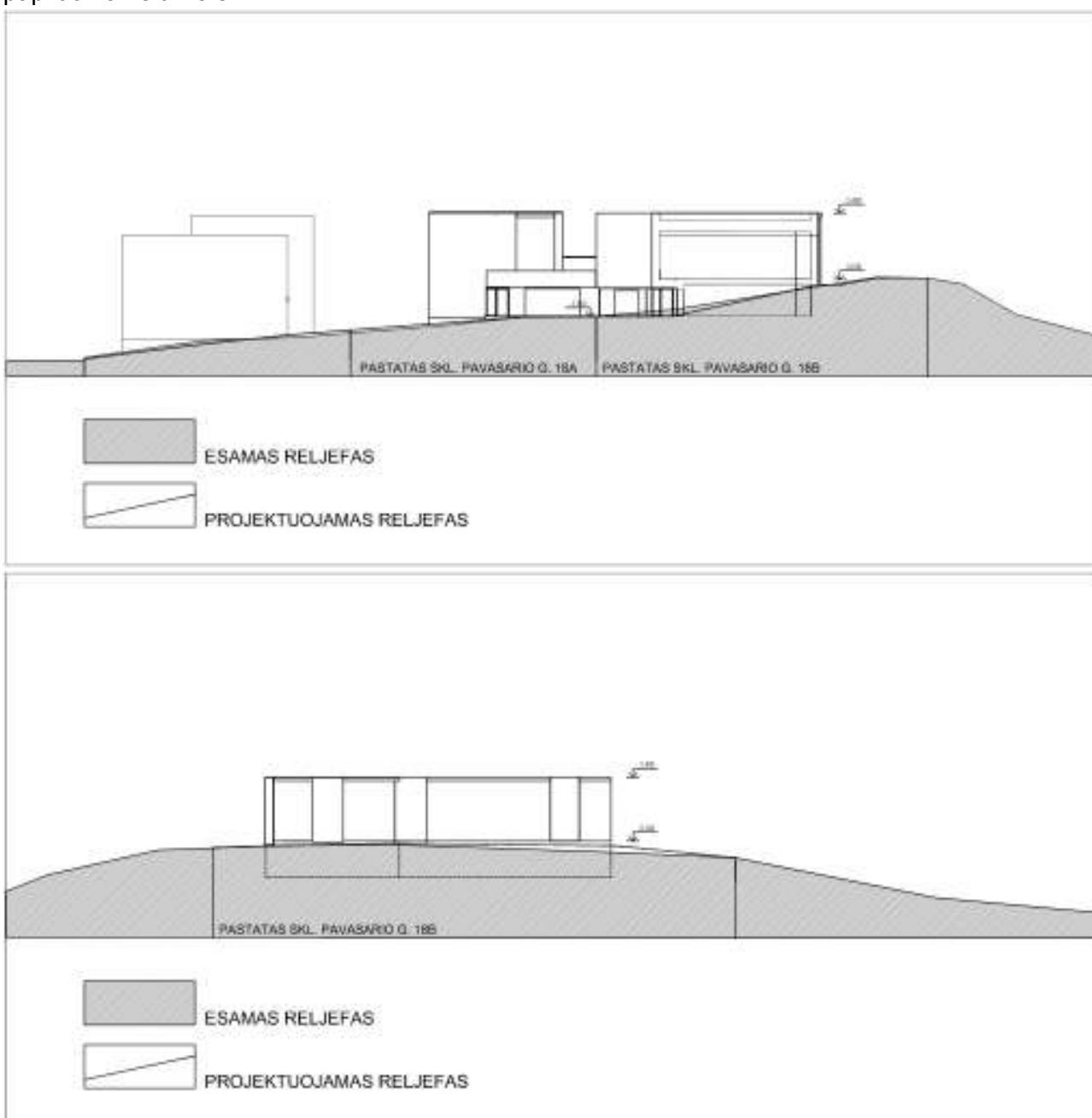

Kadangi sklypas yra teritorijoje, kurioje gali būti kultūriniai sluoksniai, tai vykdant žemės kasimo darbus turi būti kviečiami specialistai archeologai.

7. Pastato konstrukcijos ir inžinerinis aprūpinimas:

Projektuojamo pastato pamatai: monolitinio g/b juostiniai. Rūsio sienos monolitinio g/b. Pastato pagrindinės laikančios konstrukcijos – mūro sienos ir monolitinio gelžbetonio arba metalinės kolonos. Perdangos monolitinio gelžbetonio. Stogas – sutapdintas. Danga ruloninė. Ant stogo įrengiamos fotovoltinės baterijos.

Pastato vidaus apdailai numatytos šiai paskirčiai sertifikuotos apdailos medžiagos. Langai ir durys medžio – aliuminio, parinktos pagal patalpų paskirtį.

Lietaus surinkimo sistema – uždara, vietinė.

Vėdinimas su įrengiamomis priverstinėmis oro padavimo ir šalinimo sistemomis.

Pastato šildymas geoterminis.

Vandens tiekimas iš šalia esančių miesto centralizuotų tinklų.

Nuotekos surenkamos į esamus Pavasario gatvės nuotėkų tinklus.

Elektros tiekimas nuo sklype esančios ESO spintos.

8. Gaisrinė sauga:

Projektuojamas vieno buto namas gaisro grėsmės atžvilgiu priskiriamas P1.1 statinių grupei. Projektuojamo statinio atsparumo ugniai laipsnis: II. Pastatas blokuojamas su gretimame sklype projektuojamu vieno buto gyvenamuoju namu ir jungiamas į bendrą gaisrinį skyrių. Vanduo gaisro gesinimui bus paimamas iš esamų priešgaisrinių hidrantų Pavasario gatvėje, atstumas kurių iki projektuojamo pastato arčiau nei 200 m spinduliu. Pastatas projektuojamas pagal gaisrinius reikalavimus.

9. Higiena, sveikata ir aplinkos apsauga

Pastatas projektuojamas taip, kad būtų užtikrintos tinkamos statinyje esančių žmonių higienos sąlygos, nekiltų grėsmė žmonių sveikatai. Statinių konstrukcijoms ir apdailai nenaudojamos žmogaus sveikatai kenksmingos medžiagos.

Projekto vadovas:
Atestato Nr. A 012

Jonas Barkauskas

PAVELDOSAUGINIU
POŽIŪRIU PATIKRINTA
Rep. Nr. 19-71 PP
vėdinimo sistemos savivaldybės administracijos
Miesto plėtros departamento
Kultūros paveldo apsaugos skyriaus
vyriausioji specialistė
Daina Miškinienė
2019-04-15

Vietovės schema

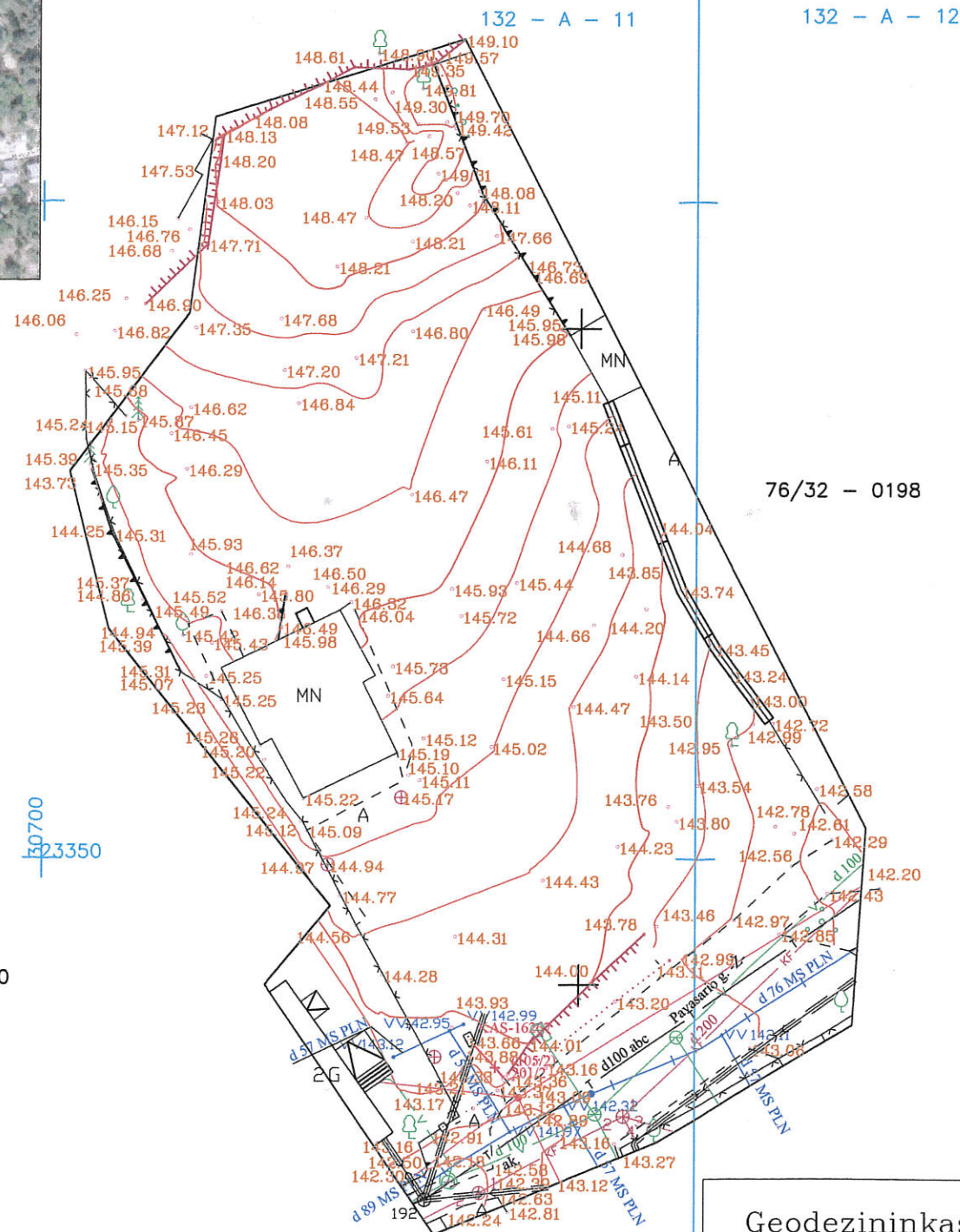
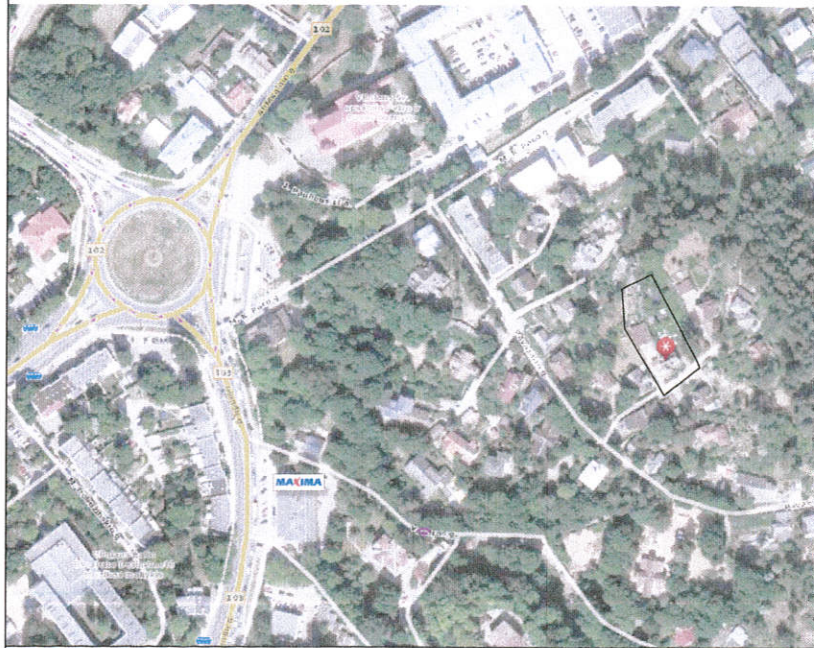

684450
68062650

SI V. N. ...
GIS SKYRIUS
IRINA POZDEJEVA
2017 12

Esamos požeminės komunikacijos sutikslintos:

Eil. Nr.	Įstaigos pavadinimas	V.Pavardė	Parašas	Data	Pastabos
1	Miesto plėtros departamentas	R. Gucevičius	[Signature]	2017 12 12	
2	AB "Vilniaus šilumos tinklai"	V. Kinkorius	[Signature]	17.12.18	
3	AB "TELIA"	D. Proševičius	[Signature]		
4	UAB "Vilniaus gatvių apšviet. elektros tinklai"	S. Štupiševičius	[Signature]	17.12.18	
5	AB "Energijos skirstymo operatorius"	M. Podijevičius	[Signature]	2017.12.12 Reg. Nr. 9921	
6	UAB "VVT"	R. Ročkaitis	[Signature]		
7	AB "LITGRID" Reg. Nr. 4631	S. Veidys	[Signature]		
8	UAB "Skaidula"	P. Jakubas	[Signature]	2017.12.12	

Koordinacių sistema LKS-94
LAS07 aukščių sistema

Geodezininkas E G
Individuali veikla pagal pažymą nr.

Vilniaus m. sav., Antakalnio sen.,
Pavasario g. 18

Pareigos	V. Pavardė	Parašas	Data	Toponuotrauka M 1:500	Lapas	Lapų
Inž. geodezininkas	E.G.	[Signature]	2017-12		1	1
Kvalif. paž. Nr.:	1GKV-38					

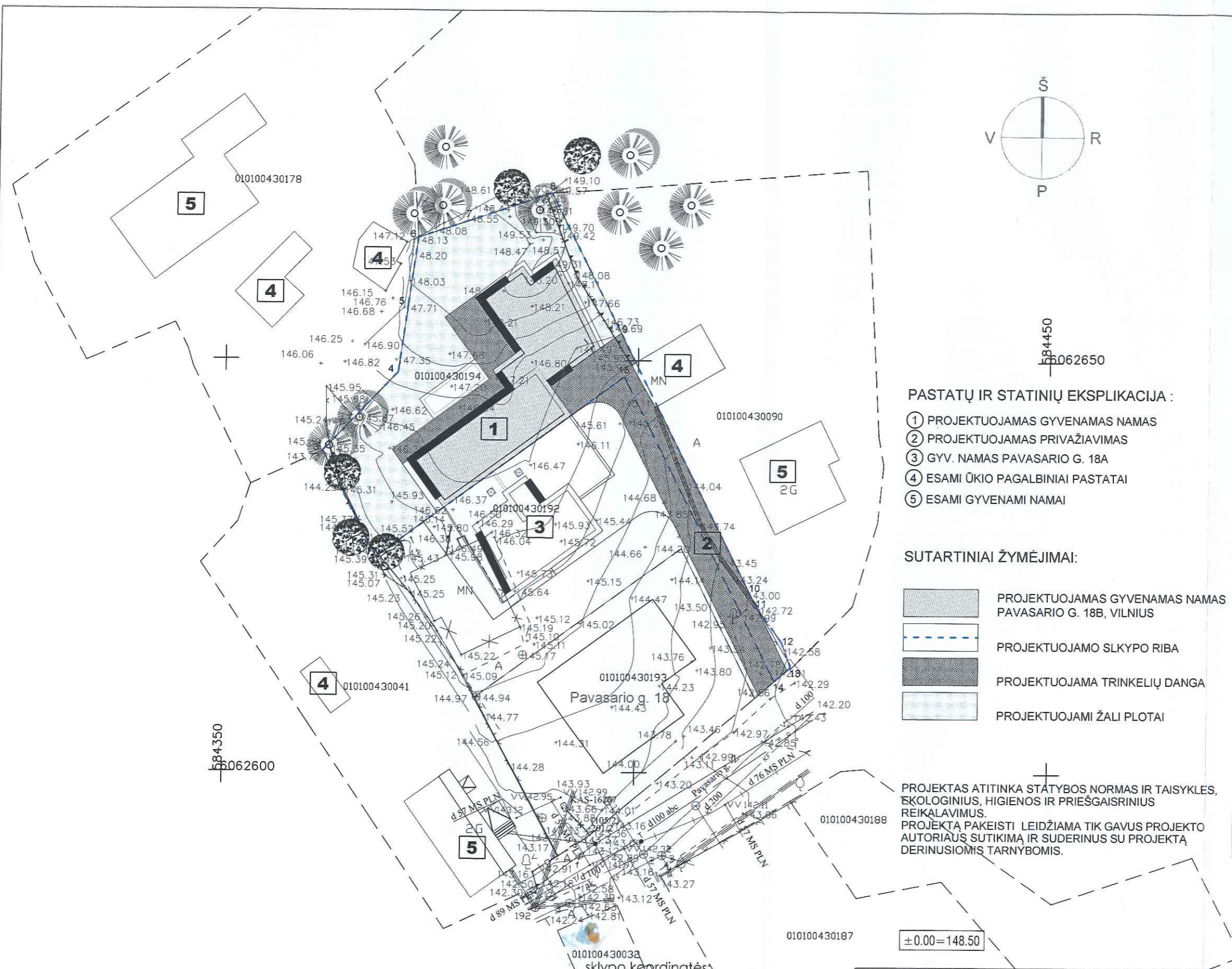

SITUACIJOS SCHEMA

PASTATŲ IR STATINIŲ EKSPLIKACIJA :

- ① PROJEKTUOJAMAS GYVENAMAS NAMAS
- ② PROJEKTUOJAMAS PRIVAŽIAVIMAS
- ③ GYV. NAMAS PAVASARIO G. 18A
- ④ ESAMI ŪKIO PAGALBINIAI PASTATAI
- ⑤ ESAMI GYVENAMI NAMAI

SUTARTINIAI ŽYMĖJIMAI:

- PROJEKTUOJAMAS GYVENAMAS NAMAS PAVASARIO G. 18B, VILNIUS
- PROJEKTUOJAMO SKLYPO RIBA
- PROJEKTUOJAMA TRINKELIŲ DANGA
- PROJEKTUOJAMI ŽALI PLOTAI

PROJEKTAS ATITINKA STATYBOS NORMAS IR TAISYKLES, EKOLOGINIUS, HIGIENOS IR PRIEŠGAISRINIUS REIKALAVIMUS. PROJEKTĄ PAKEISTI LEIDŽIAMA TIK GAVUS PROJEKTO AUTORIAUS SUTIKIMĄ IR SUDERINUS SU PROJEKTĄ DERINUSIOMIS TARNYBOMIS.

PAGRINDINIAI RODIKLIAI

Žym.	Pavadinimas	Mato vnt.	Kiekis
1.	SKLYPAS :		
1.1.	sklypo plotas	kv.m.	940
1.2.	pr. pastato užstatymo plotas	kv.m.	272
1.3.	sklypo užstatymo plotas	kv.m.	272
1.4.	sklypo užstatymo tankumas	%	0,29
1.5.	sklypo užstatymo intensyvumas	%	0,37
2.	PROJEKTUOJAMAS VIENO BUTO GYV. NAMAS:		
2.1.	bendras plotas	kv.m.	311,90
2.1.1.	gyvenamas plotas	kv.m.	126,70
2.1.2.	pagalbinis plotas	kv.m.	185,20
2.1.3.	rūšių (pusrūšių) plotas	kv.m.	110,90
2.2.	pastato tūris	kb.m.	1981
2.3.	antžeminės dalies tūris	kb.m.	1308
2.3.1.	požeminės dalies tūris	kb.m.	673
2.3.2.	aukštų skaičius	vnt.	1
2.4.	pastato aukštis (iki alt. 154.30)	m.	5.80
2.5.	pastato atsparumo ugniai laipsnis		II
2.6.	pastato energ. naudingumo kl.		A+

PAVELDOSAUGINIU POŽIŪRIU PATIKRINTA
 Red. Nr. 19-41 PP
 Miesto plėtros departamento Kultūros paveldo apsaugos skyriaus vyriausioji specialistė
 Dainė Miškinienė
 2019.04.15

sklypo koordinatės:

SKL. KAMPU NUMERIAI	SKLYPO KAMPU KOORDINATĖS			
	X	Y	X	Y
1	6062626.29	584368.70	6062650.09	584399.51
2	6062627.85	584367.39	6062621.80	584413.74
3	6062638.92	584361.81	6062620.14	584414.62
4	6062648.46	584370.84	6062615.88	584417.76
5	6062658.93	584372.01	6062612.87	584418.86
6	6062664.85	584373.12	6062611.16	584416.86
7	6062666.79	584378.88	6062648.02	584498.31
8	6062670.32	584389.32		

Atestato Nr.	UAB PROJEKTAVIMO CENTRAS	
A012	PR.VAD.	J.BARKAUSKAS
A012	ARCH.	J.BARKAUSKAS
STATYTOJAS: A. S.		

VIENO BUTO GYVENAMO NAMO PAVASARIO G. 18B, VILNIAUS MIESTE STATYBOS PROJEKTO PROJEKTINIAI PASIŪLYMAI	
SKLYPO PLANAS M1:500	Laida
6745 - PP - SA	Lapas Lapu
	1 1

I A. PATALPŲ EKSPLIKACIJA:

Eil. Nr.	Patalpos pavadinimas	Plotas m ²
1	PRIEŠKAMBARIS	17.80 m ²
2	BENDRAS KAMBARYS	56.90 m ²
3	VIRTUVĖ	14.60 m ²
4	SANDĖLIUKAS	5.40 m ²
5	WC	3.80 m ²
6	KORIDORIUS	19.80 m ²
7	MIEGAMASIS	24.00 m ²
8	RŪBINĖ	8.30 m ²
9	VONIOS KAMBARYS	9.20 m ²
10	SKALBYKLA	5.60 m ²
11	KAMBARYS	15.60 m ²
12	SANMAZGAS	4.40 m ²
13	KAMBARYS	15.60 m ²
VISO:		201.00 m ²

VISO PASTATO: 311,90 m²

PIRMO AUKŠTO PLANAS

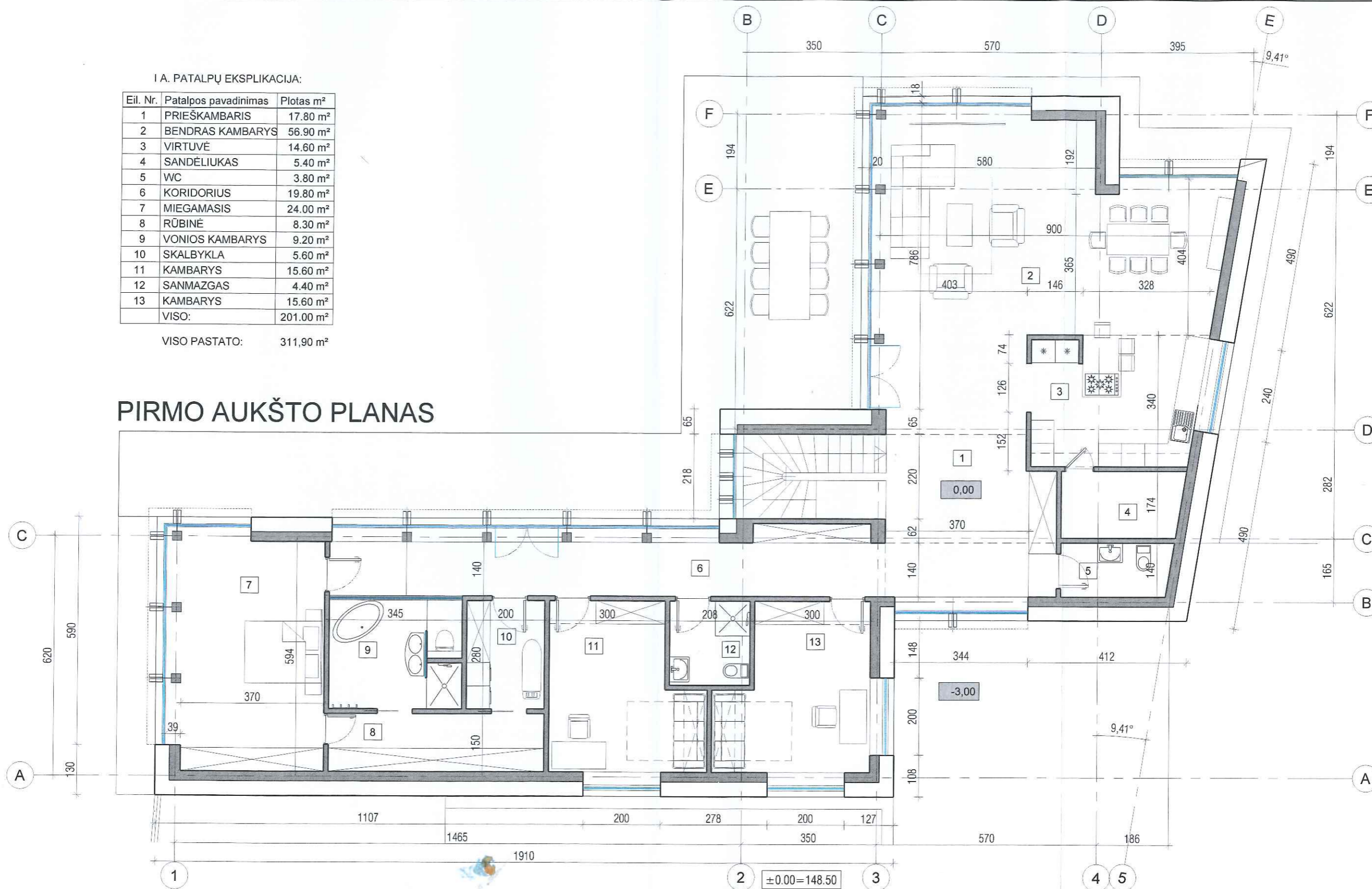

PAVELDOSAUGINIU
POŽIŪRIU PATIKRINTA
Rep. Nr. 19-41 PP
Vilniaus miesto savivaldybės administracija
Miesto plėtros departamento
Kultūros paveldo apsaugos skyriaus
vyriausioji specialistė
D. Štremaitienė
Dalyv. Miškininkė
2019-09-15

Atestato Nr.	UAB PROJEKTAVIMO CENTRAS		VIENO BUTO GYVENAMO NAMO PAVASARIO G. 18B, VILNIAUS MIESTE STATYBOS PROJEKTO PROJEKTINIAI PASIŪLYMAI	
A012	PR.VAD.	J.BARKAUSKAS	19 03	PIRMO AUKŠTO PLANAS M1:100
A012	ARCH.	J.BARKAUSKAS	19 03	
STATYTOJAS: A. S.				6745 - PP - SA
				Lapas
				Lapu
				1
				1

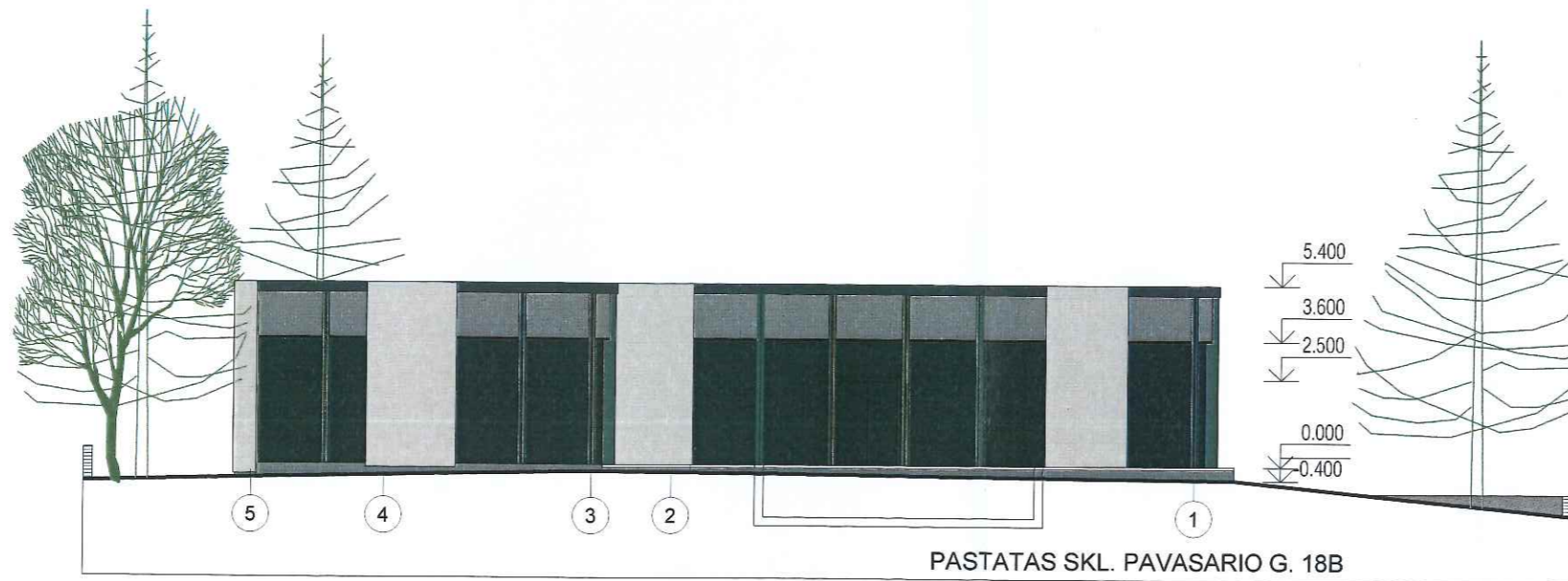

ŽYMĖJIMAS

- LANGŲ STIKLAS
- PARAPETINĖ APDAILINĖ PLOKŠTĖ
- DAŽYTI MEDŽIO PILONAI
- KARNYZAS - DARYTA SKARDA
- APDAILINĖS SIENINĖS PLOKŠTĖS ARBA TINKAS
- COKOLIS - APDAILINIS BETONAS



PAVELDOSAUGINIŲ
POŽIŪRIŲ PATIKRINTA
Kno. Nr. 19-91 PP
Vilniaus miesto savivaldybės administracijos
Miesto plėtros departamento
Kultūros paveldo apsaugos skyriaus
vyriausioji specialistė
D. Štikonienė
2019-10-15

±0.00=148.50

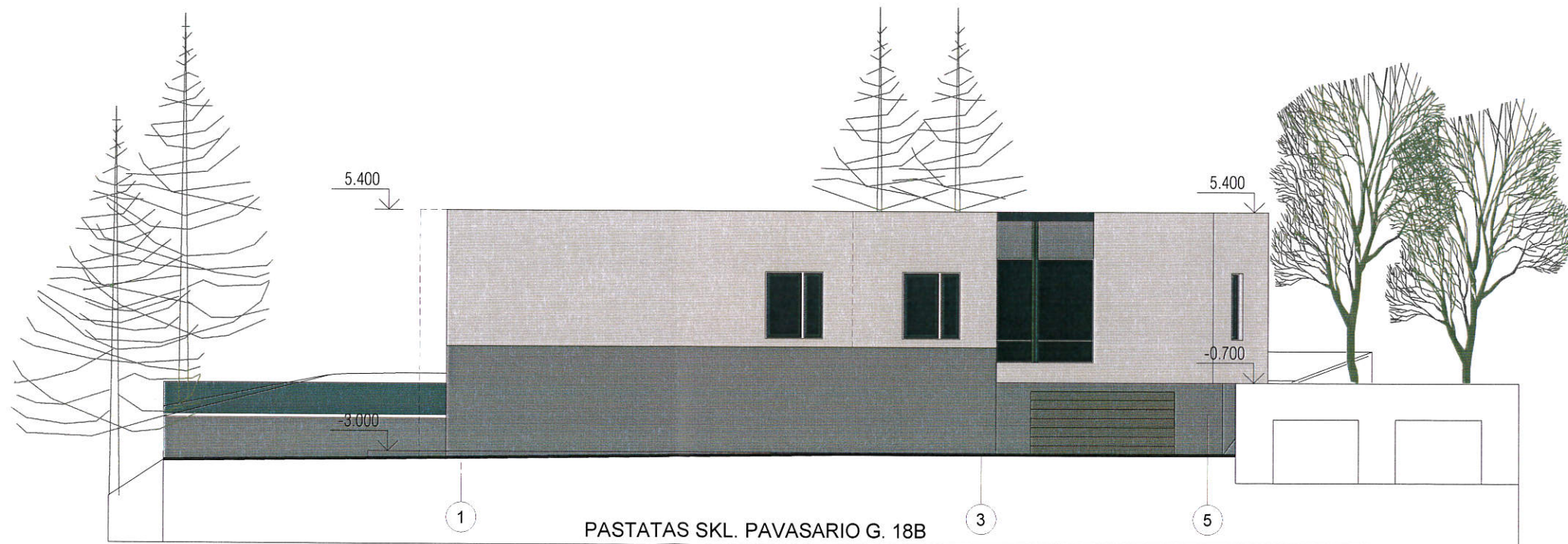
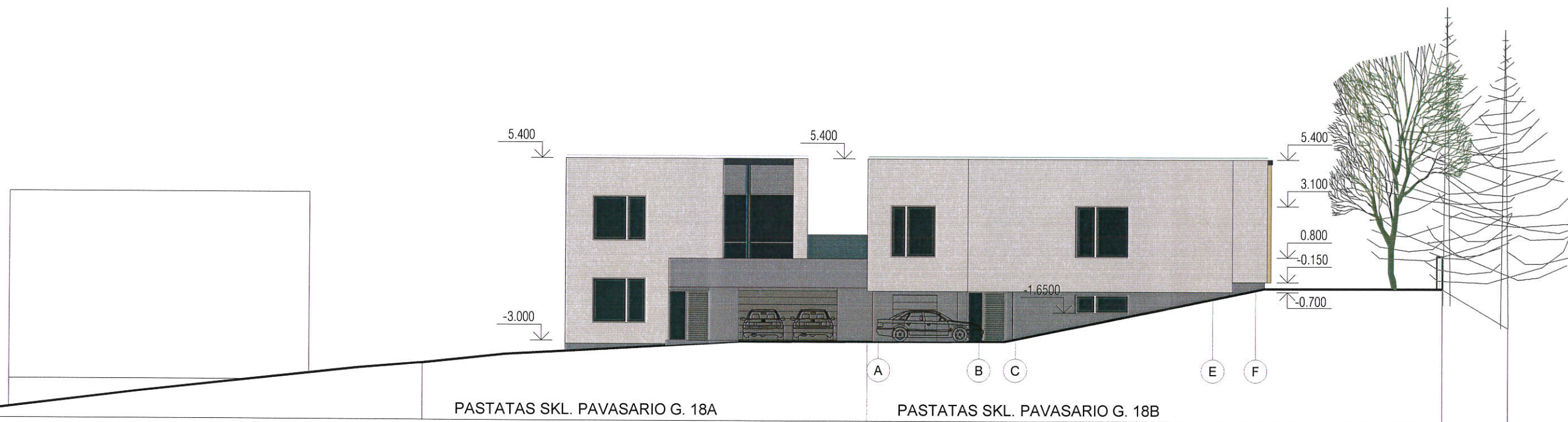
Atestato Nr.	 UAB PROJEKTAVIMO CENTRAS			VIENO BUTO GYVENAMO NAMO PAVASARIO G. 18B, VILNIAUS MIESTE STATYBOS PROJEKTO PROJEKTINIAI PASIŪLYMAI	
A012	PR.VAD.	J.BARKAUSKAS	<i>J. Barkauskas</i>	19 03	FASADAI TARP AŠIŲ F - A, 5 - 1 M1:200
A012	ARCH.	J.BARKAUSKAS	<i>J. Barkauskas</i>	19 03	
STATYTOJAS: A.S.				6745 - PP- SA	Lapas Lapu
				10	32



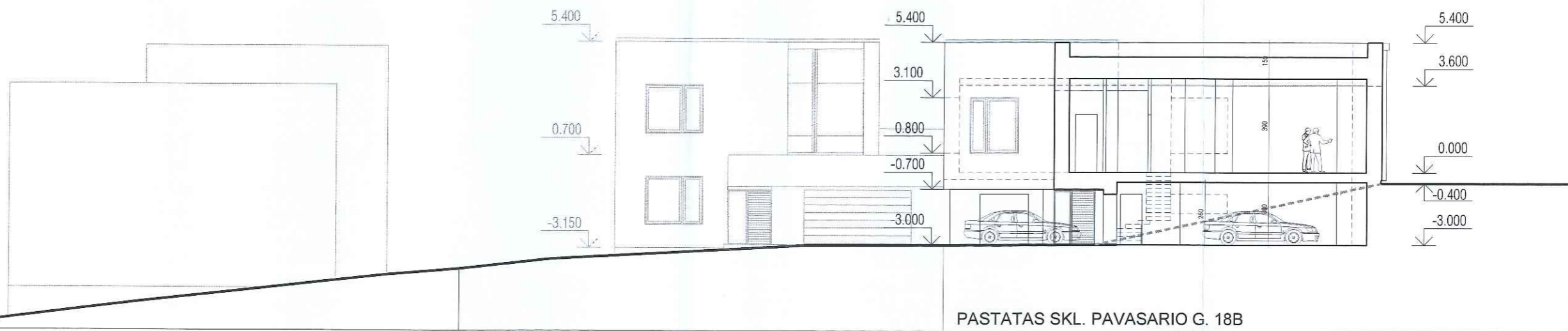

±0.00=148.50

Atestato Nr.	 UAB PROJEKTAVIMO CENTRAS			VIENO BUTO GYVENAMO NAMO PAVASARIO G. 18B, VILNIAUS MIESTE STATYBOS PROJEKTO PROJEKTINIAI PASIŪLYMAI		
A012	PR.VAD.	J.BARKAUSKAS		19 03	FASADAI TARP AŠIŲ A - F, 1 - 5 M 1:200	Laida
A012	ARCH.	J.BARKAUSKAS		19 03		
STATYTOJAS: A.S.					6745 - PP - SA	Lapas
						Lapu
						10
						32



PASTATAS SKL. PAVASARIO G. 18B

**PAVELDOSAUGINIU
 POŽIŪRIU PATIKRINTA**
 Rep. Nr. 19-91 PP
Miesto plėtros ir tvirtinimo administracijos
 Kultūros paveldo apsaugos skyriaus
 vyriausioji specialistė

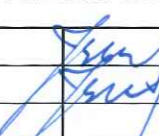
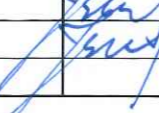
 Daiva Miškinienė
 2015 04 15

Atestato Nr.		 UAB PROJEKTAVIMO CENTRAS		VIENO BUTO GYVENAMO NAMO PAVASARIO G. 18B, VILNIAUS MIESTE STATYBOS PROJEKTO PROJEKTINIAI PASIŪLYMAI					
A012	PR.VAD.	J.BARKAUSKAS		19 03	PJ8VIS M1:200				
A012	ARCH.	J.BARKAUSKAS		19 03					
STATYTOJAS: A.S.				6745 - PP- SA	<table border="1"> <tr> <td>Lapas</td> <td>Lapu</td> </tr> <tr> <td>10</td> <td>32</td> </tr> </table>	Lapas	Lapu	10	32
Lapas	Lapu								
10	32								

±0.00=148.50

