



ARCHITECTURA HUMANA

UAB „ARCHITECTURA HUMANA“

A. JUOZAPAVIČIAUS G.9A-168, VILNIUS, LT-09311 TEL.(8-5)262 00 52

ĮMONĖS KODAS 120342980

ĮMONĖS ATESTATO NR.1597

PROJEKTO PAVADINIMAS	PASLAUGŲ PASKIRTIES PASTATAS LŪJOS G. 8, VILNIAUS MIESTE. STATYBOS PROJEKTAS.
STATINIO STATYBOS VIETA	LŪJOS G.8, VILNIUS
STATINIO STATYBOS RŪŠIS	NAUJA STATYBA
STATINIO NAUDOJIMO PASKIRTIS	PASLAUGŲ
STATINIO KATEGORIJA	NEYPATINGAS
PROJEKTO RENGIMO ETAPAS	PROJEKTINIAI PASIŪLYMAI
PROJEKTO NR.	SP2018-008-PP
LAIDA	0
DATA	2018 M.
TOMAS	

UŽSAKOVAS:	I. A.
Projektą tvirtinu:	

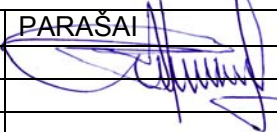
VYKDYTOJAI	UAB „ARCHITECTURA HUMANA“	PARAŠAI
DIREKTORIUS	REMIGIJUS PUTINAS tel. 8687 35428	
PROJ. VAD,	REMIGIJUS PUTINAS	
AT.NR.A551		
KVAD AT. NR.4205		
ARCH.	DAINIUS PUTINAS	

Projektinių pasiūlymų bylos turinys

NR.	Dokumento pavadinimas	Lapų skaičius	Puslapių nr.
PP byla	Antraštinis lapas	1	1
	Turinys	1	2
	Aiškinamasis raštas	2	3-4
	Sklypo dangų planas M1:500	1	5
	Pirmo aukšto planas M1:200	1	6
	Antro aukšto planas M1:200	1	7
	Trečio aukšto planas M1:200	1	8
	Pastato pjūvis M1:200	1	9
	Fasadai M1:200	2	10-11

PROJEKTINIŲ PASIŪLYMŲ BENDRASIS AIŠKINAMASIS RAŠTAS

Esama padėtis.

Projektuojamas objektas yra Vilniuje, dešiniajame Neries krante, Pilaitės mikrorajono teritorijoje.

Pastatas projektuojamas trijų aukštų. Sklypas užima 4362,00 m² ploto teritoriją. Įvažiavimas į projektuojamą teritoriją yra iš Lūjos gatvės.

Sklypo reljefas yra nesudėtingas, žemės paviršiaus altitudės svyruoja nuo 155,50 iki 156,30.

Paslaugų paskirties pastato projektiniai pasiūlymai rengiami remiantis 2018-07-02 pasirašyta projektavimo užduotimi tarp sklypo savininko ir projektuotojų.

Sklypo planavimas

Sklypo vertikalinis planas išlaikomas nekeičiant esamų žemės paviršiaus altitudžių sklypo perimetru. Įvažiavimas į sklypą projektuojamas iš projektuojamos Lūjos gatvės, kuri jungiasi su Varnės gatve. Sklypas apželdinamas ir apsodinamas medžiais ir krūmais.

Įvažiavimas į sklypą iš Lūjos gatvės per anksčiau suprojektuotą akligatvį. Projektuojama automobilių stovėjimo aikštelė skirta - 36 vietoms.

Projektuojamame sklype saugotinių ir vertingų želdinių nėra. Projektuojamas naujas apželdinimas. Visoje sklypo teritorijoje po statybos darbų atnaujinama žalia veja.

Teritorijos pritaikymas žmonėms su negalia

Visa teritorija yra pritaikyta taip, kad nesukeltų kliūčių neįgaliems žmonėms ir nebūtų ribojamas jų laisvas judėjimas ir veikla.

Automobilių stovėjimo aikštelėje įrengiama 2-i specialios parkavimo vietos su 1.5 metro pločio salele skirta žmonių su negalia patogiam išlipimui iš automobilio. Tokiu vietų poreikis apskaičiuojamas pagal STR 2.03.01:2001 „Statiniai ir teritorijos. Reikalavimai žmonių su negalia reikmėms“.

Visi įėjimai į remonto dirbtuves, keltuvas projektuojami vadovaujantis STR 2.03.01:2001 [3.9].

Remonto dirbtuvių patalpos bus nuomojamos. Šio techninio projekto rengimo metu nėra aiški šių patalpų paskirtis. Atsiradus konkretiems patalpų savininkams, patalpų išplanavimo sprendiniai bus rengiami atskiru projektu, kuriame bus numatyti sprendiniai reikalingi ŽN patogumui ir aptarnavimui (kaip pavyzdžiui skiriantieji barjerai aptarnaujančio personalo nuo lankytojo, aptarnavimo lango zona ir t.t.).

Architektūriniai sprendiniai

Žemės sklypo naudojimo būdas - komercinis sklypas.

Numatoma statyti paslaugų paskirties pastatą su atskiromis paslaugų paskirties patalpomis kiekvienai paslaugą teikiančiai įmonei pagal jos darbo ir paslaugos teikimo profilį.

Paslaugų paskirties pastatas – tai smulkaus verslo paslaugas teikiančio įmonės, kuriose numatoma darbo veikla: avalynės taisymas, automobilinių padangų keitimas ir remontas, drabužių siuvimas ir taisymas, laikrodžių taisymas, buitinės technikos taisymas, televizorių ir radijo aparatūros taisymas, baldų taisymas ir t.t.

Išorės sienos akyto betono blokelių 20 cm storio, vidinės tarp blokuojamų atskirų remonto dirbtuvių iš akyto betono blokelių 20 cm storio.

Pamatai -gręžtiniai. Cokolio apdaila cementinis skiedinys.

Stogas medinių konstrukcijų, apšiltintas akmens vata.

Vidaus apdaila - sienų paviršiai dažomi vandens pagrindo dažais.

Vėdinimas – įrengiama rekuperacinė vėdinimo sistema..

Pastato energetinio naudingumom klasė A⁺ .

Patalpų apšildymui naudojama sistema oras – oras.

Statybos įtaka aplinkai

Statybos metu aikštelė aptveriamą žemės sklypo ribose. Statybinės medžiagos sandėliuojamos žemės sklypo ribose.

Statybos metu kaimyninių sklypų gyventojai nepatogumų nepatirs. Priėjimai, ir privažiavimai nebus uždaryti. Kaimyninių sklypų įvadiniai inžineriniai tinklai nebus paliesti. Naudojimo metu statinys neigiamos įtakos gretimoms teritorijoms neturės.

Tarp statomo statinio ir gretimuose žemės sklypuose esančių statinių išlaikyti norminiai gaisriniai ir sanitariniai atstumai. Statinys bendrų sienų su gretimais statiniais neturės.

Gaisrinė sauga

Visi sprendiniai atitinka priešgaisrinės ir gelbėjimo departamento prie VRM direktoriaus 2010m. gruodžio 7d. įsakymu Nr. 1-338 patvirtintų „Gaisrinės saugos pagrindiniai reikalavimai“ reikalavimus.

Projektuojamas pastatas gaisro grėsmės atžvilgiu priskiriamas P.2.4 statinių grupei - paslaugų paskirties pastatai

Projektuojamos remonto dirbtuvės iš atskirų blokų. Iki artimiausios priešgaisrinės stoties yra daugiau nei 5 km. Patalpose priešgaisrinė signalizacija neprojektuojama. Įrengiami autonominiai dūmų detektoriai

Išorės gaisrų gesinimas numatomas netoli nuo projektuojamų pastatų suprojektuoto priešgaisrinio hidranto, kuris numatytas arčiau nei už 200 metrų pagal „Sklypų Zujūnų g.8 (kad. Nr.0101/0167:437) ir Plytinės k. (kad. Nr.0101/0167:1233) detaliojo plano“ suvestiniame inžinerinių tinklų plane. Pagal šį detalų planą remonto dirbtuvės projektuojamas sklype Nr.3.

Iki tol, kol bus atvesti miesto centralizuoti vandentiekio tinklai, gaisrų gesinimas numatomas iš perspektyvoje numatomo įrengti tvenkinio sklype Lūjos g.6.

Projektas atliktas vadovaujantis Lietuvos Respublikos normatyviniais s tatybos, higienos ir priešgaisrinės saugos reikalavimais.

Proj vadovas



R.Putinas

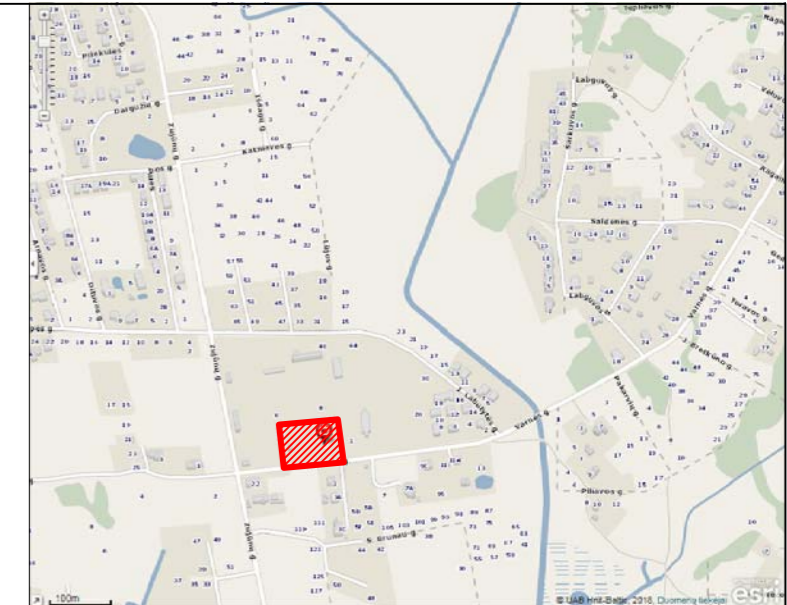
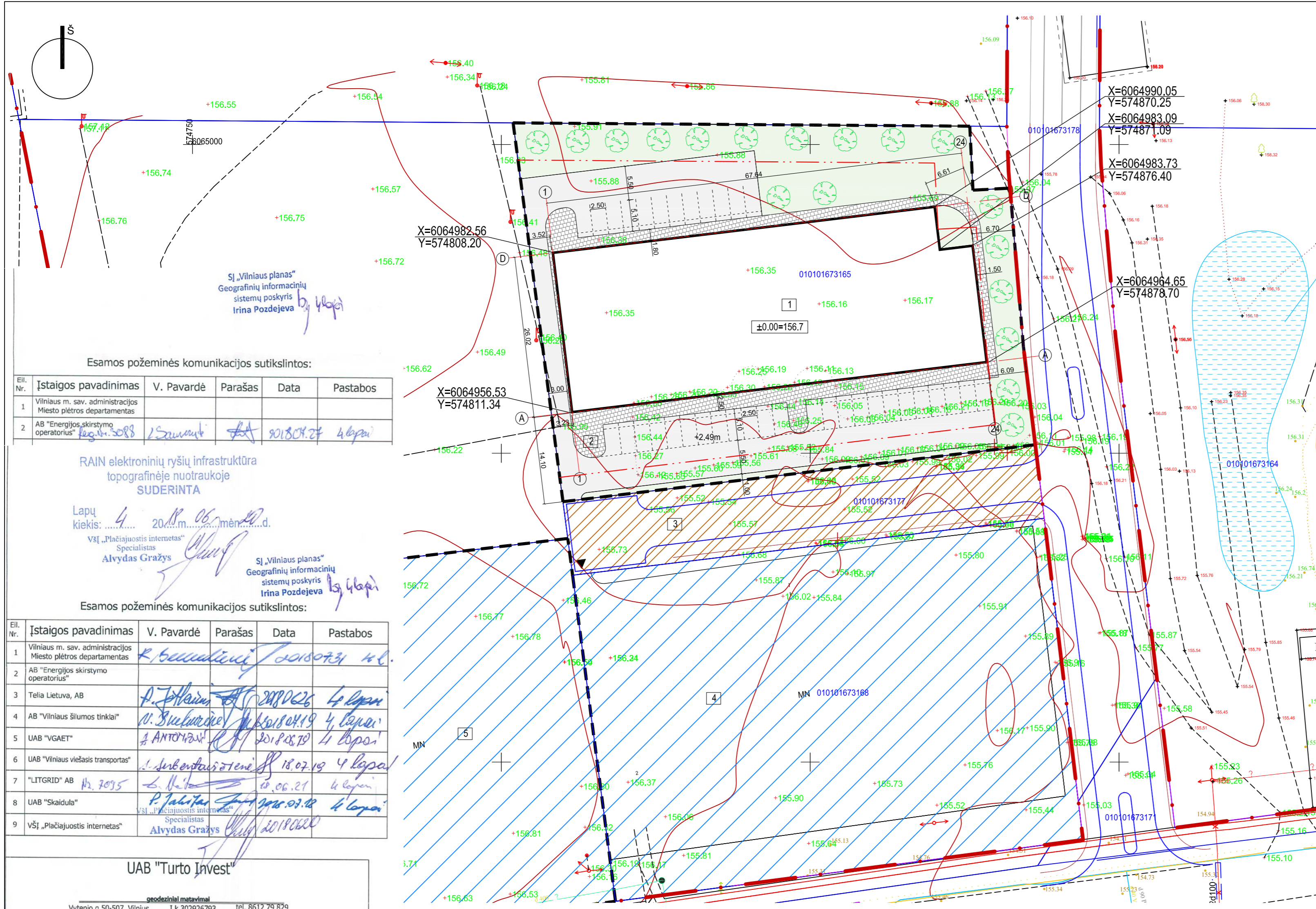

SUTARTINIS ŽYMĖJIMAS:

- PROJEKTUOJAMOS LAIKINOS REMONTO DIRBTUVĖS
- SKLYPO RIBA
- ĮVAŽIAVIMAS | SKLYPA
- BETONINIŲ PLYTELIŲ DANGA
- VEJA
- ASFALTO DANGA
- STATINIŲ KAMPŲ KOORDINATĖS
- ANKSČIAU SUPROJEKTUOTAS AKLIGATVIS
- ANKSČIAU SUPROJEKTUOTI SKLYPAI
- UŽSTATYMO RIBA PAGAL DP

Sodinami medžiai

- 1 Projektuojamos laikinos remonto dirbtuvės
- 2 Proj. atliekų surinkimo vieta
- 3 Anksčiau suprojektuotas akligatvis
- 4-5 Anksčiau suproj. laikinos remonto dirbtuvės

TECHINIAI RODIKLIAI

1. Sklypo plotas	- 4362 m ²
2. Sklypo užstatymo plotas	- 1764 m ²
3. Sklypo užstatymo intensyvumas	- 1,06
4. Sklypo užstatymo tankumas	- 41 %
5. Pastato užimtas žemės plotas	- 1764 m ²
6. Pastato aukštis	- 11,70 m
7. Apželdintas sklypo plotas	- 993 m ²
8. Automobilių stovėjimo vietos	- 36 vnt.
9. Tvarkomos teritorijos plotas	- 4362 m ²

Esamos požeminės komunikacijos sutikslintos:

Eil. Nr.	Įstaigos pavadinimas	V. Pavardė	Parašas	Data	Pastabos
1	Vilniaus m. sav. administracijos Miesto plėtros departamentas				
2	AB "Energijos skirstymo operatorius"	<i>I.Štambaitis</i>	<i>[Signature]</i>	2018.04.27	4 lapai

RAIN elektroninių ryšių infrastruktūra topografinėje nuotraukoje SUDERINTA

Lapų kiekis: 4 2018 m. 06 mėn. 20 d.

VŠĮ „Placiuojantis internetas“ Specialistas Alvydas Gražys

SĮ „Vilniaus planas“ Geografinių informacinių sistemų poskyris Irina Pozdejeva

Esamos požeminės komunikacijos sutikslintos:

Eil. Nr.	Įstaigos pavadinimas	V. Pavardė	Parašas	Data	Pastabos
1	Vilniaus m. sav. administracijos Miesto plėtros departamentas	<i>R. Beaudouin</i>	<i>[Signature]</i>	2018.07.31	4 l.
2	AB "Energijos skirstymo operatorius"				
3	Telia Lietuva, AB	<i>A. J. J. J.</i>	<i>[Signature]</i>	2018.06.26	4 lapai
4	AB "Vilniaus šilumos tinklai"	<i>V. B. B.</i>	<i>[Signature]</i>	2018.04.19	4 lapai
5	UAB "VGAET"	<i>A. A. A.</i>	<i>[Signature]</i>	2018.05.10	4 lapai
6	UAB "Vilniaus viešasis transportas"	<i>A. A. A.</i>	<i>[Signature]</i>	18.07.19	4 lapai
7	"LITGRID" AB	<i>A. A. A.</i>	<i>[Signature]</i>	18.06.21	4 lapai
8	UAB "Skaidula"	<i>A. A. A.</i>	<i>[Signature]</i>	2018.07.19	4 lapai
9	VŠĮ „Placiuojantis internetas“ Specialistas Alvydas Gražys	<i>[Signature]</i>	<i>[Signature]</i>	2018.06.20	

UAB "Turto Invest"

gėderiniai matavimai
Vytenio g.50-507, Vilnius I.k.302926793 tel. 8612 79 829

pareigos	v., pavardė	parašas	Kv.paž.nr.	data
VADOVAS	A. A. Pusaškiene			2018-05-25
VYKDYTOJAS	Antanas Savickis		1GKV-688	2018-05-25
UŽSAKOVAS				A.V.

OBJEKTAS: Topografinė nuotrauka M 1:500
Zujūnų g., Varnės g., Lujos g. dalis (leidimo Nr. 60814)

Lapų skaičius	Lapo Nr.	Koordinacių sistema - LKS-94
4	1	Aukščių sistema - LAS07

PROJEKTUOJAMŲ MEDŽIŲ IR KRŪMŲ ŽINIARAŠTIS

Žymėjimo nr.	Žymėjimas	Augalo pavadinimas	Kiekis, vnt.	Rekomenduojami Skersmuo (cm)	Aukštis (m)
LAPUOČIAI MEDŽIAI					
1.	L-m	Liapa mažalapė	6	5	2,5
2.	Dr	Drebulė	2	5	2,5
3.	Kl-p	Klevas paprastasis	10	5	2,5

ATESTATO NR.	UAB "ARCHITECTURA HUMANA"	PASLAUGŲ PASKIRTIES PASTATAS LŪJOS G. 8 (skl. kad. Nr.0101/0167:3165), VILNIAUS M. STATYBOS PROJEKTAS
1597	PV	R.PUTINAS
A551	ARCH.	D.PUTINAS
pp	UŽSAKOVAS: I. A.	
	LAPAS	LAPŲ
	1	1

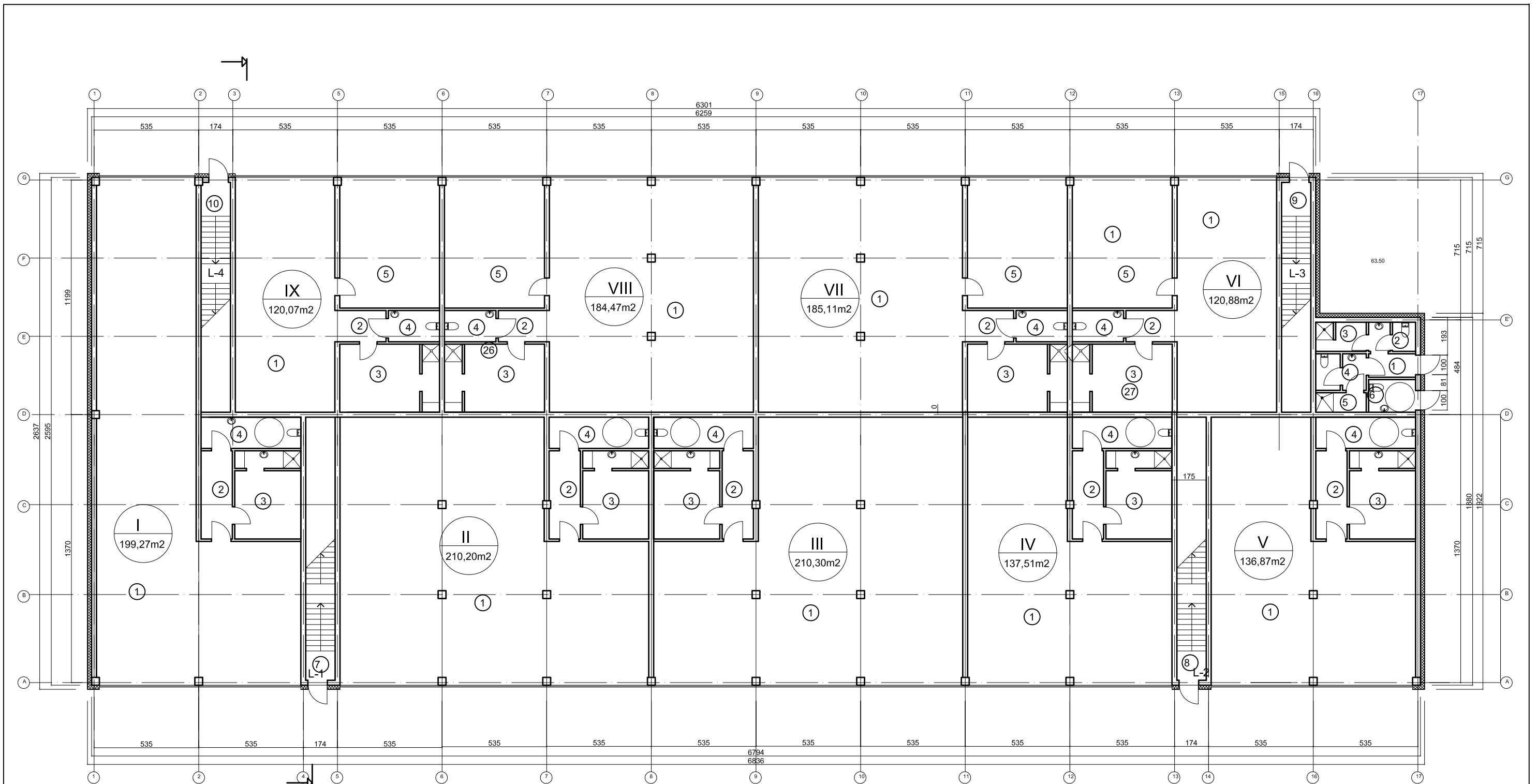

Nr	PAVADINIMAS	Plošas m ²
PASLAUGŲ PASKIRTIES PATALPOS I		
1	Sašė-prilimamas	171,4
2	Koridorus	5,41
3	Rūbinė	14,94
4	Wc	7,52
VISOC:		199,27
PASLAUGŲ PASKIRTIES PATALPOS II		
1	Sašė-prilimamas	182,33
2	Koridorus	5,41
3	Rūbinė	14,94
4	Wc	7,52
VISOC:		210,20
PASLAUGŲ PASKIRTIES PATALPOS III		
1	Sašė-prilimamas	182,43
2	Koridorus	5,41
3	Rūbinė	14,94
4	Wc	7,52
VISOC:		210,3

Nr	PAVADINIMAS	Plošas m ²
PASLAUGŲ PASKIRTIES PATALPOS IV		
1	Sašė-prilimamas	109,64
2	Koridorus	5,41
3	Rūbinė	14,94
4	Wc	7,52
VISOC:		137,51
PASLAUGŲ PASKIRTIES PATALPOS V		
1	Sašė-prilimamas	109,0
2	Koridorus	5,41
3	Rūbinė	14,94
4	Wc	7,52
VISOC:		136,87
PASLAUGŲ PASKIRTIES PATALPOS VI		
1	Sašė-prilimamas	61,02
2	Koridorus	3,38
3	Rūbinė	17,78
4	Wc	4,20
5	Administracinė patalpa	34,05
VISOC:		120,88

Nr	PAVADINIMAS	Plošas m ²
PASLAUGŲ PASKIRTIES PATALPOS VII		
1	Sašė-prilimamas	125,70
2	Koridorus	3,38
3	Rūbinė	17,78
4	Wc	4,20
5	Administracinė patalpa	34,05
VISOC:		185,11
PASLAUGŲ PASKIRTIES PATALPOS VIII		
1	Sašė-prilimamas	125,06
2	Koridorus	3,38
3	Rūbinė	17,78
4	Wc	4,20
5	Administracinė patalpa	34,05
VISOC:		184,47

Nr	PAVADINIMAS	Plošas m ²
PASLAUGŲ PASKIRTIES PATALPOS IX		
1	Sašė-prilimamas	60,66
2	Koridorus	3,38
3	Rūbinė	17,78
4	Wc	4,20
5	Administracinė patalpa	34,05
VISOC:		120,07
BENDRO NAUDOJIMO PATALPOS		
1	Tambūras	2,88
2	Vyrų Wc	3,58
3	Vyrų dušinė	3,80
4	Motėrų Wc	4,83
5	Motėrų dušinė	2,58
6	Žmonių su negalia Wc	4,00
7	Leiptinė L-1	2,55
8	Leiptinė L-2	2,55
9	Leiptinė L-3	2,55
10	Leiptinė L-4	2,55
VISOC:		31,87

ATESTATO NR.	UAB "ARCHITECTURA HUMANA"		PASLAUGŲ PASKIRTIES PASTATAS LŪJOS G. 8, (skl. kad. Nr.0101/0167:3165), VINIAUS M. STATYBOS PROJEKTAS		
A551	PV	R.PUTINAS		LAIDA	
	ARCH.	D.PUTINAS		PIRMO AUKŠTO PLANAS M 1:200	0
PP	UŽSAKOVAS: I. A.			LAPAS	LAPŲ
				1	1

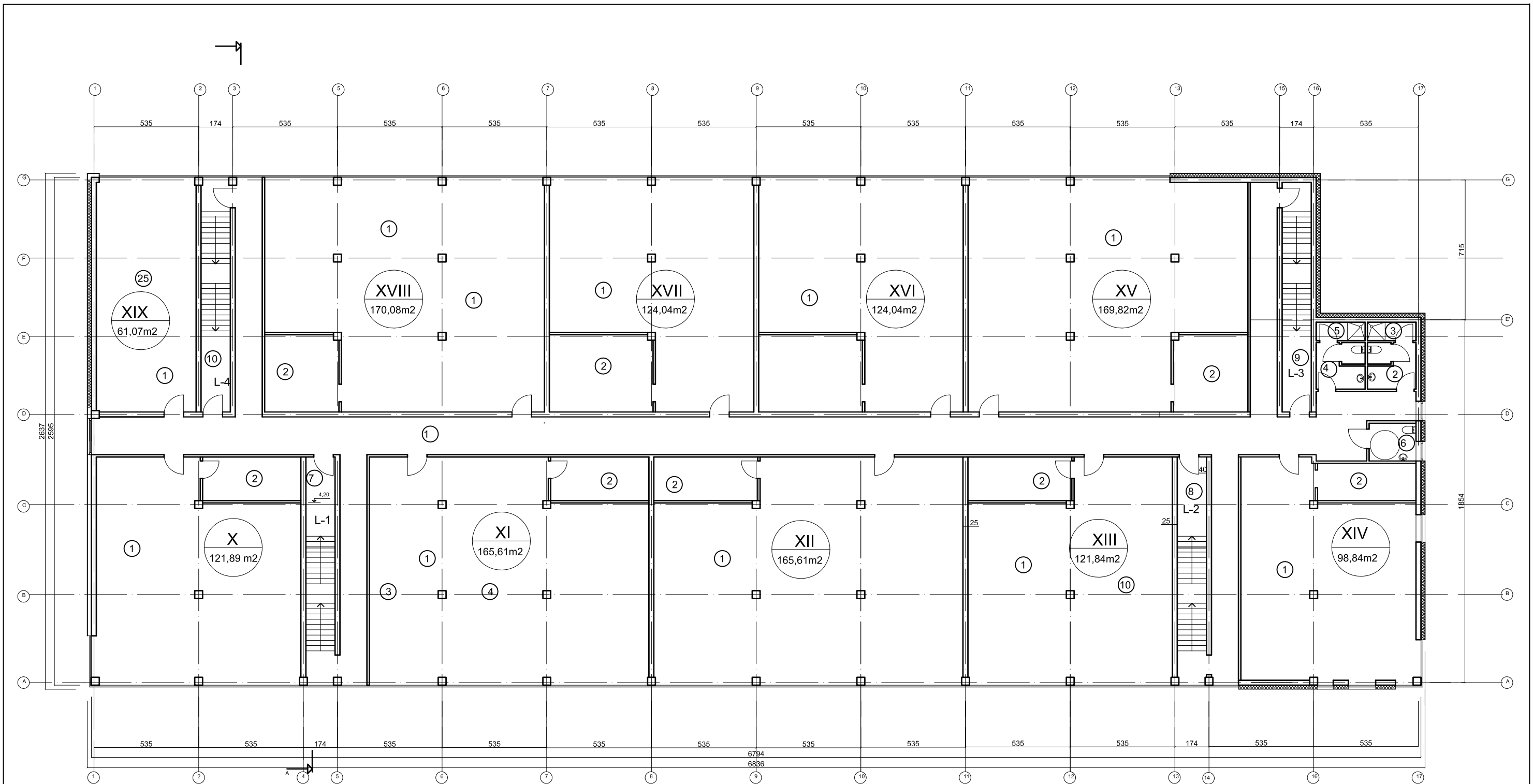

Nr	PAVADINIMAS	Plotas m ²
PASLAUGŲ PASKIRTIES PATALPOS X		
1	Saldė-prīmamas	110,65
2	Darbuotojų poilsio patalpa	11,24
VISOC:		121,89
PASLAUGŲ PASKIRTIES PATALPOS XI		
1	Saldė-prīmamas	154,37
2	Darbuotojų poilsio patalpa	11,24
VISOC:		165,61
PASLAUGŲ PASKIRTIES PATALPOS XII		
1	Saldė-prīmamas	154,67
2	Darbuotojų poilsio patalpa	11,24
VISOC:		165,61
PASLAUGŲ PASKIRTIES PATALPOS XIII		
1	Saldė-prīmamas	109,64
2	Darbuotojų poilsio patalpa	11,84
VISOC:		121,84
PASLAUGŲ PASKIRTIES PATALPOS XIV		
1	Saldė-prīmamas	89,23
2	Darbuotojų poilsio patalpa	9,61
VISOC:		98,84

Nr	PAVADINIMAS	Plotas m ²
PASLAUGŲ PASKIRTIES PATALPOS XV		
1	Saldė-prīmamas	154,64
2	Darbuotojų poilsio patalpa	15,18
VISOC:		169,82
PASLAUGŲ PASKIRTIES PATALPOS XVI		
1	Saldė-prīmamas	103,18
2	Darbuotojų poilsio patalpa	20,86
VISOC:		124,04
PASLAUGŲ PASKIRTIES PATALPOS XVII		
1	Saldė-prīmamas	103,18
2	Darbuotojų poilsio patalpa	20,04
VISOC:		124,04
PASLAUGŲ PASKIRTIES PATALPOS XVIII		
1	Saldė-prīmamas	155,15
2	Darbuotojų poilsio patalpa	14,93
VISOC:		170,08
PASLAUGŲ PASKIRTIES PATALPOS XIX		
1	Saldė-prīmamas	61,07
VISOC:		61,07

Nr	PAVADINIMAS	Plotas m ²
BENDRO NAUDOJIMO PATALPOS		
1	Koridorius	181,87
2	Vyrų Wc	5,95
3	Vyrų dušinė	2,35
4	Moterų Wc	5,91
5	Moterų dušinė	2,35
6	Žmonių su negalia Wc	4,63
7	Laiptinė L-1	6,03
8	Laiptinė L-2	6,03
9	Laiptinė L-3	6,03
10	Laiptinė L-4	6,03
VISOC:		227,18

ATESTATO NR.		UAB "ARCHITECTURA HUMANA"		PASLAUGŲ PASKIRTIES PASTATAS LŪJOS G. 8, (skl. kad. Nr.0101/0167:3165), VINIAUS M. STATYBOS PROJEKTAS	
1597		PV R.PUTINAS		LAIDA	
A551		ARCH. D.PUTINAS		0	
PP		UŽSAKOVAS: I. A.		ANTRO AUKŠTO PLANAS M 1:200	
				LAPAS	LAPŲ
				1	1

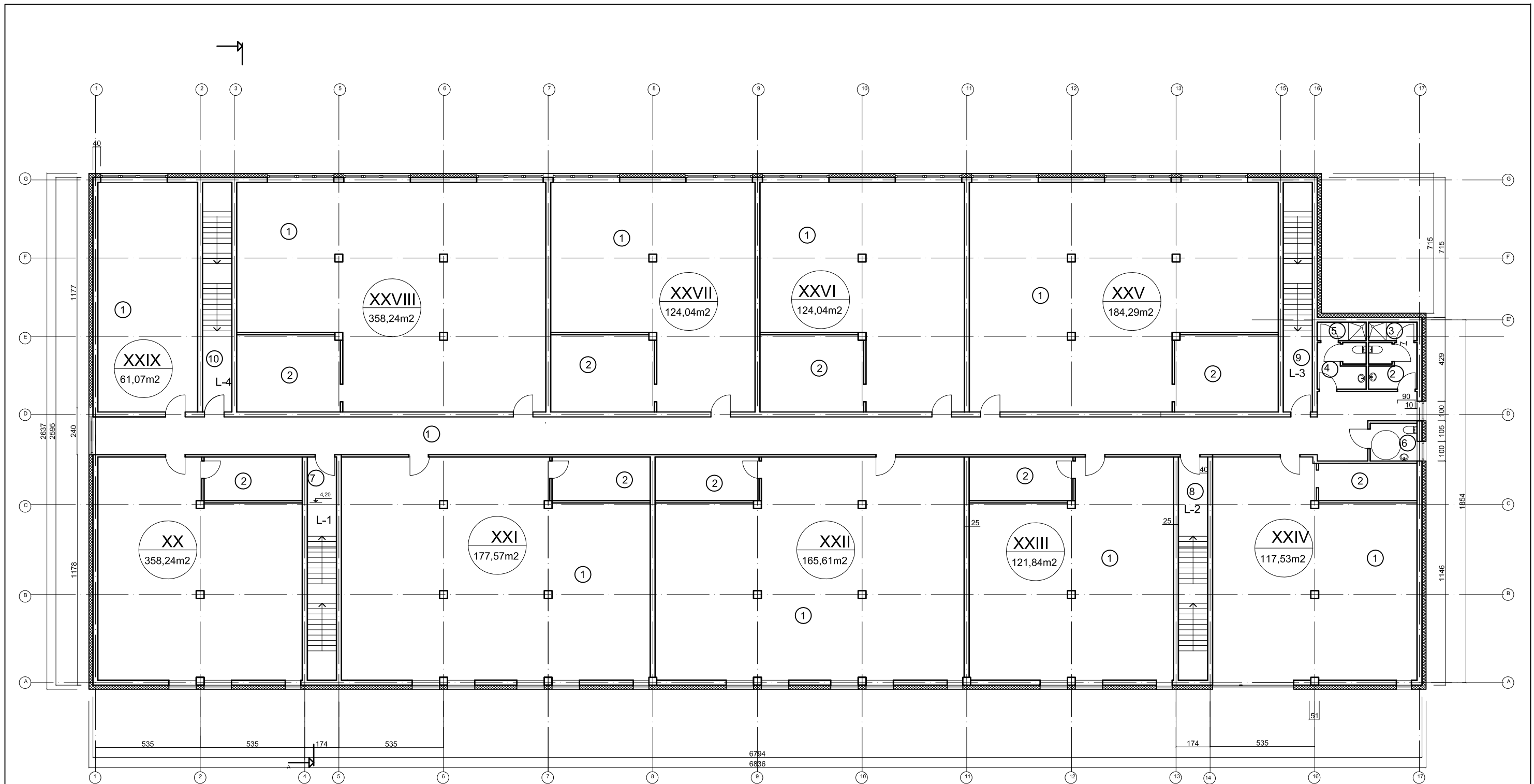

Nr	PAVADINIMAS	Plotas m ²
PASLAUGŲ PASKIRTIES PATALPOS XX		
1	Saldė-prīmamas	110,65
2	Darbuotojų poilsio patalpa	11,24
VISOC:		121,89
PASLAUGŲ PASKIRTIES PATALPOS XXI		
1	Saldė-prīmamas	166,33
2	Darbuotojų poilsio patalpa	11,24
VISOC:		177,57
PASLAUGŲ PASKIRTIES PATALPOS XXII		
1	Saldė-prīmamas	154,67
2	Darbuotojų poilsio patalpa	11,24
VISOC:		165,61
PASLAUGŲ PASKIRTIES PATALPOS XXIII		
1	Saldė-prīmamas	109,64
2	Darbuotojų poilsio patalpa	11,84
VISOC:		121,84
PASLAUGŲ PASKIRTIES PATALPOS XXIV		
1	Saldė-prīmamas	107,92
2	Darbuotojų poilsio patalpa	9,61
VISOC:		117,53

Nr	PAVADINIMAS	Plotas m ²
PASLAUGŲ PASKIRTIES PATALPOS XXV		
1	Saldė-prīmamas	163,39
2	Darbuotojų poilsio patalpa	20,90
VISOC:		184,29
PASLAUGŲ PASKIRTIES PATALPOS XXVI		
1	Saldė-prīmamas	103,18
2	Darbuotojų poilsio patalpa	20,86
VISOC:		124,04
PASLAUGŲ PASKIRTIES PATALPOS XXVII		
1	Saldė-prīmamas	103,18
2	Darbuotojų poilsio patalpa	20,04
VISOC:		124,04
PASLAUGŲ PASKIRTIES PATALPOS XXVIII		
1	Saldė-prīmamas	163,43
2	Darbuotojų poilsio patalpa	20,86
VISOC:		184,29
PASLAUGŲ PASKIRTIES PATALPOS XXIX		
1	Saldė-prīmamas	61,07
VISOC:		61,07

Nr	PAVADINIMAS	Plotas m ²
BENDRO NAUDOJIMO PATALPOS		
1	Koridorius	133,74
2	Vyrų Wc	5,95
3	Vyrų dušinė	2,35
4	Moterų Wc	5,91
5	Moterų dušinė	2,35
6	Žmonių su negalia Wc	4,63
7	Laiptinė L-1	6,03
8	Laiptinė L-2	6,03
9	Laiptinė L-3	6,03
10	Laiptinė L-4	6,03
VISOC:		179,05

ATESTATO NR.		UAB "ARCHITECTURA HUMANA"		PASLAUGŲ PASKIRTIES PASTATAS LŪJOS G. 8, (skl. kad. Nr.0101/0167:3165), VINIAUS M. STATYBOS PROJEKTAS	
1597	A551	PV	R.PUTINAS	TREČIO AUKŠTO PLANAS M 1:200	
		ARCH.	D.PUTINAS		
PP	UŽSAKOVAS: I. A.			LAPAS	LAPŲ
				1	1

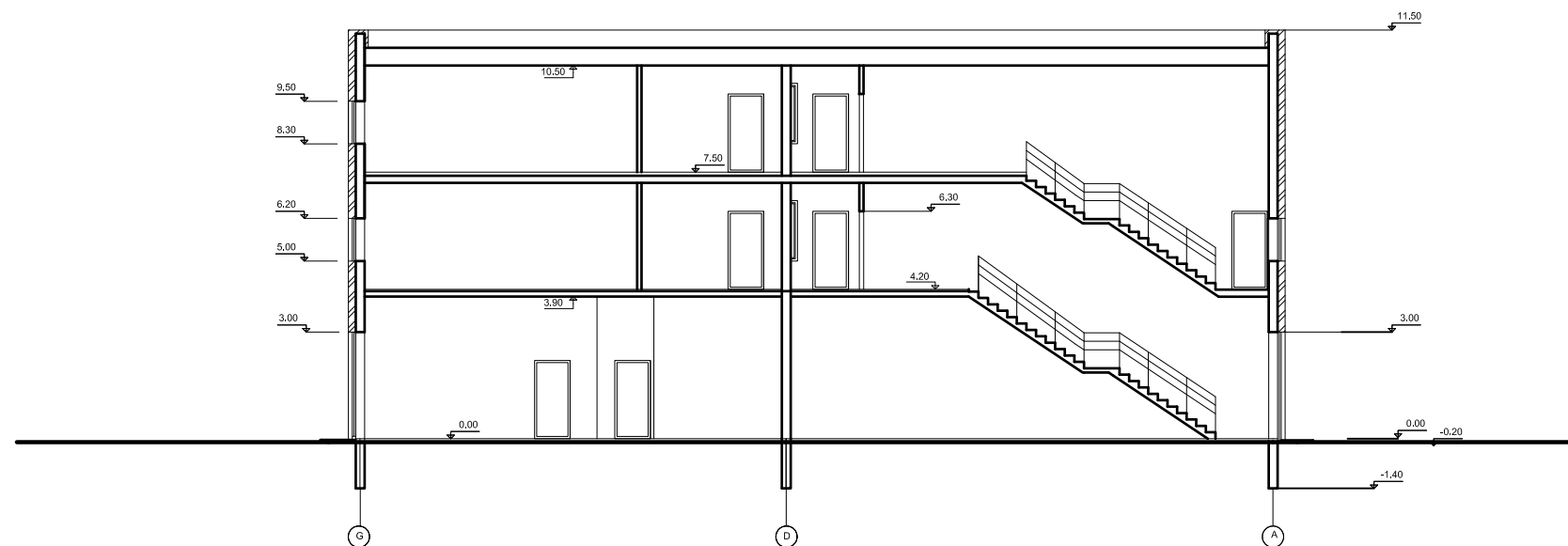

ATESTATO NR.	UAB "ARCHITECTURA HUMANA"			PASLAUGŲ PASKIRTIES PASTATAS LŪJOS G. 8, (skl. kad. Nr.0101/0167:3165), VINIAUS M. STATYBOS PROJEKTAS	
A551	PV	R.PUTINAS		PJŪVIS 1-1 M 1:200	Laida
	ARCH.	D.PUTINAS			0
PP	UŽSAKOVAS: I. A.			LAPAS	LAPŲ
				1	1

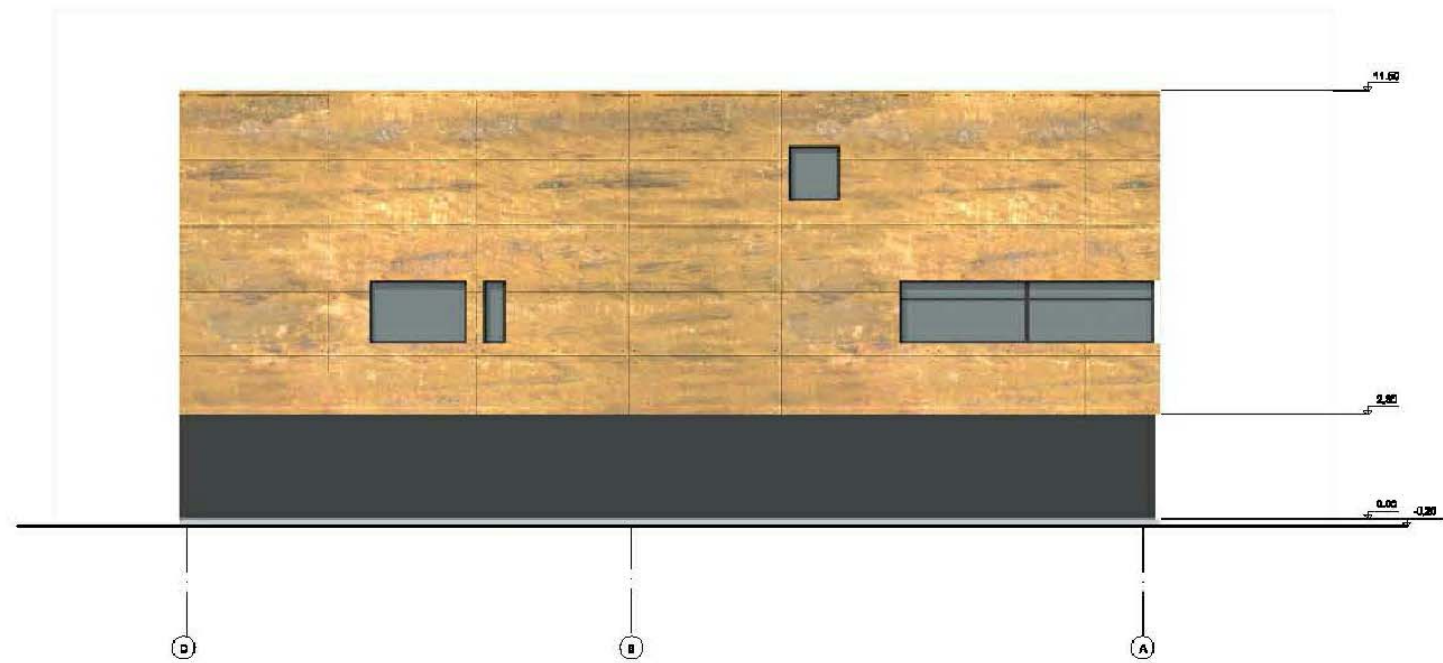
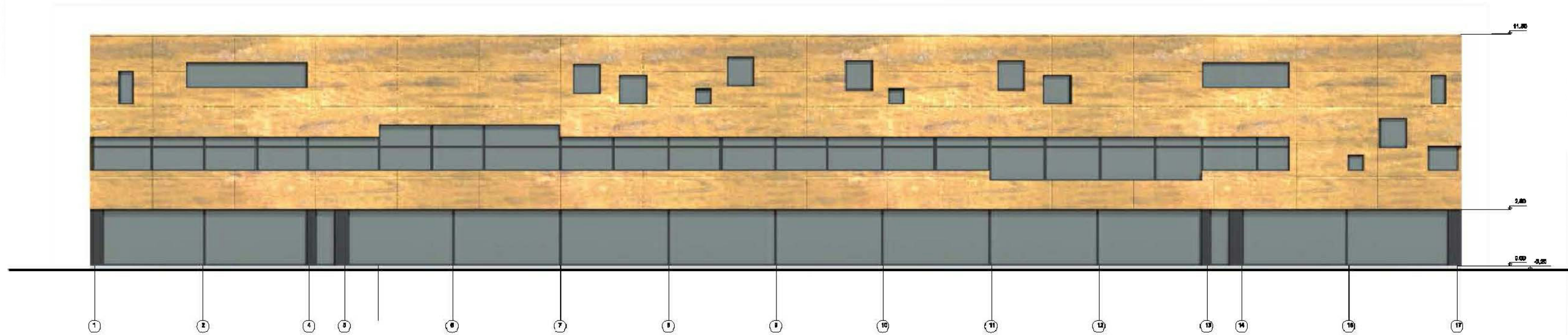

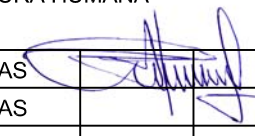
ATESTATO NR.	UAB "ARCHITECTURA HUMANA"			PASLAUGŲ PASKIRTIES PASTATAS LŪJOS G. 8, (skl. kad. Nr.0101/0167:3165), VINIAUS M. STATYBOS PROJEKTAS		
A551	PV	R.PUTINAS		FASADAI M 1:200	LAIDA	0
	ARCH.	D.PUTINAS			LAPAS	LAPŲ
PP	UŽSAKOVAS: I. A.				1	2

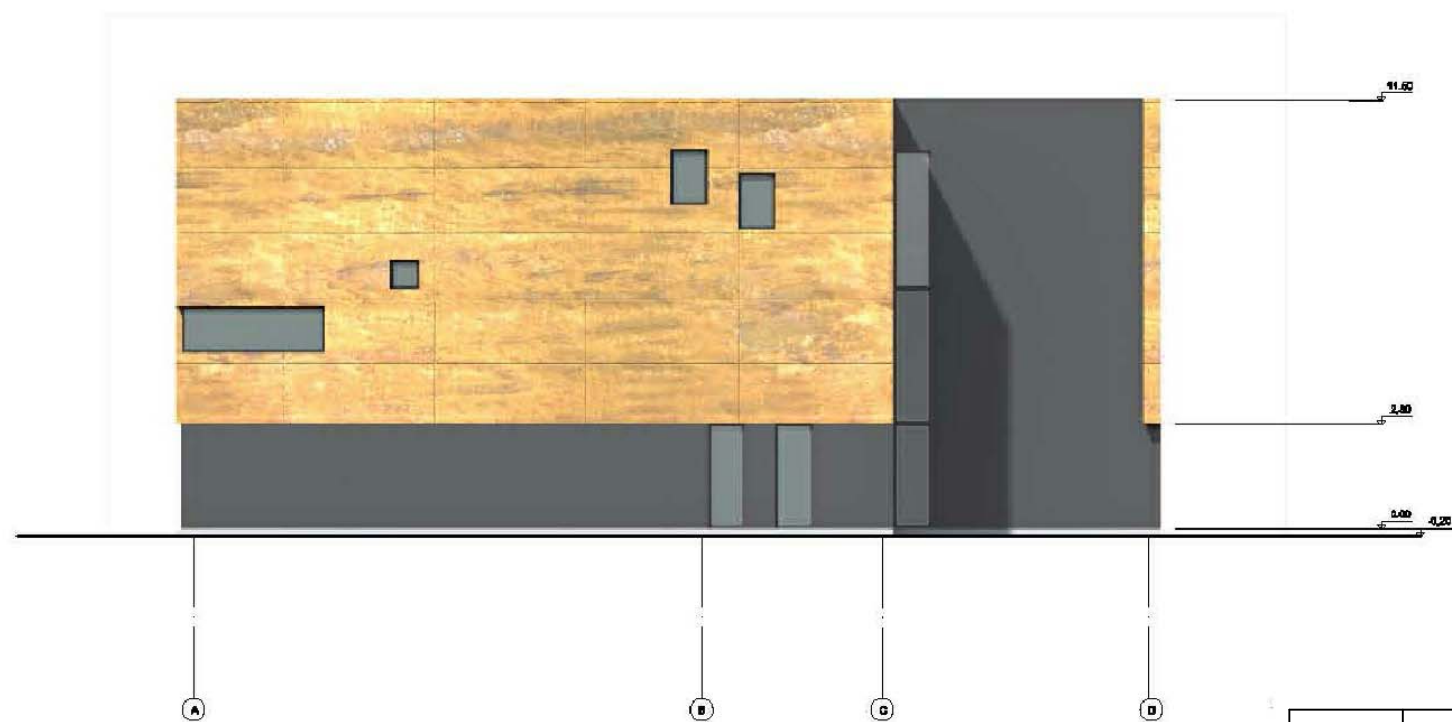
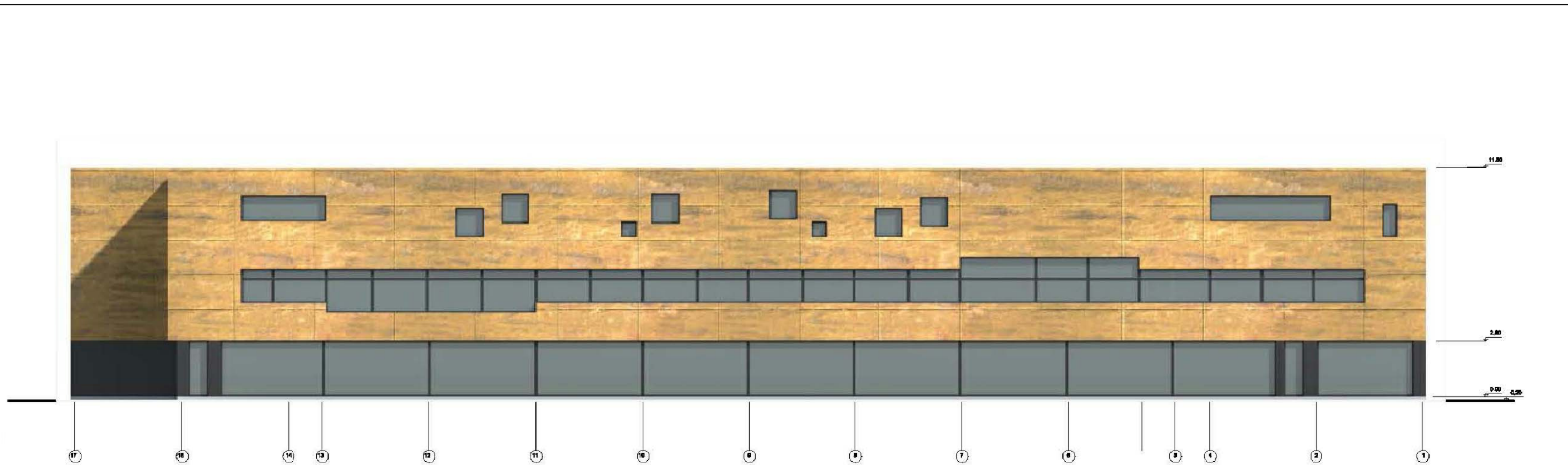

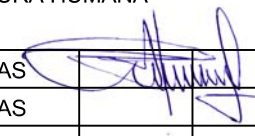
ATESTATO NR.	UAB "ARCHITECTURA HUMANA"			PASLAUGŲ PASKIRTIES PASTATAS LŪJOS G. 8, (skl. kad. Nr.0101/0167:3165), VINIAUS M. STATYBOS PROJEKTAS		
A551	PV	R.PUTINAS		FASADAI M 1:200	LAIDA	0
	ARCH.	D.PUTINAS			LAPAS	LAPŲ
PP	UŽSAKOVAS: I. A.				2	2



ATESTATO NR.	UAB "ARCHITECTURA HUMANA"			PASLAUGŲ PASKIRTIES PASTATAS LŪJOS G. 8, (skl. kad. Nr.0101/0167:3165), VINIAUS M. STATYBOS PROJEKTAS	
1597				VIZUALIZACIJA	LAI DA
A551					PV
	ARCH.	D.PUTINAS			
PP	UŽSAKOVAS: I. A.			LAPAS	LAPŲ
				1	2

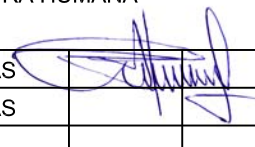

ATESTATO NR.	UAB "ARCHITECTURA HUMANA"			PASLAUGŲ PASKIRTIES PASTATAS LŪJOS G. 8, (skl. kad. Nr.0101/0167:3165), VINIAUS M. STATYBOS PROJEKTAS	
1597				VIZUALIZACIJA	Laida
A551					PV
	ARCH.	D.PUTINAS			
PP	UŽSAKOVAS: I. A.			LAPAS	LAPŲ
				2	2