



<b>OBJEKTAS</b>	SANDĖLIAVIMO PASKIRTIES PASTATŲ SANDĖLIŲ G. 15, VILNIUS, NAUJOS STATYBOS PROJEKTAS.
<b>STATYBOS VIETA</b>	SANDĖLIŲ G.15, VILNIUS SKLYPO KAD. NR. 0101/0076:338 VILNIAUS M.K.V
<b>STATINIO KATEGORIJA</b>	YPATINGAS
<b>STATYBOS RŪŠIS</b>	NAUJA STATYBA
<b>STADIJA</b>	<b>PROJEKTINIAI PASIŪLYMAI (PP)</b>
<b>OBJEKTO NR.</b>	2020-08-PP
<b>PROJEKTO RENGĖJAS</b>	UAB „Statybinių konstrukcijų projektavimas“ Direktorius M. Daugėla 
<b>PROJEKTO VADOVAS</b>	M. Daugėla, atesto Nr. 31453 
<b>UŽSAKOVAS /STATYTOJAS</b>	Tvirtinu/projektiniams sprendiniams pritariu UAB „Jantas“ Direktorė J. Stakė



2020 Vilnius

TEKSTINIŲ DOKUMENTŲ ŽINIARAŠTIS				
EIL. NR.	LAPO NR.	LAIDA	PAVADINIMAS	PASTABOS
1	2020-08-PP-DŽ	O	Dokumentų turinys	
2		O	Projektinių pasiūlymų rengimo užduotis	
3	2020-08-PP-AR	O	Bendrieji statinio rodikliai	
4	2020-08-PP-AR	O	Aiškinamasis raštas	
BRĖŽINIŲ ŽINIARAŠTIS				
EIL. NR.	LAPO NR.	LAIDA	BRĖŽINIO PAVADINIMAS	PASTABOS
1	2020-08-PP-SP-01	O	Sklypo situacijos schema M 1:5000	
2	2020-08-PP-SP-02	O	Sklypo planas M 1:500	
3	2020-08-PP-A-01	O	Pastatas A. Pirmo aukšto planas M 1:150	
4	2020-08-PP-A-02	O	Pastatas A. Fasadai M 1:150	
5	2020-08-PP-A-03	O	Pastatas A. Stogo planas M 1 :150	
6	2020-08-PP-A-04	O	Pastatas A. Pjūvis A-A M 1:100	
7	2020-08-PP-A-05	O	Pastatas B. Pirmo aukšto planas M 1:150	
8	2020-08-PP-A-06	O	Pastatas B. Fasadai M 1:150	
9	2020-08-PP-A-07	O	Pastatas B. Stogo planas M 1 :150	
10	2020-08-PP-A-08	O	Pastatas B. Pjūvis A-A M 1:100	
			Vizualizacija	
1	2020-08-PP-VZ-01	O	Statinio vizualizacija	
2	2020-08-PP-VZ-02	O	Statinio vizualizacija	

ATESTATO NR.	<b>SKP</b> STATYBINIŲ KONSTRUKCIJŲ PROJEKTAVIMAS UŽDAROJI AKCINĖ BENDROVĖ ĮM. K. 301674414 GIEDRAIČIŲ G. 85, VILNIUS				OBJEKTAS: <i>Sandėliavimo paskirties pastatų Sandėlių g. 15, Vilnius naujos statybos projektas.</i>		
31453	PV	M. Daugėla		2020-09	ADRESAS: <i>Sandėlių g.15, Vilniaus m. Sklypo kad. Nr. 0101/0076:338</i>		
					Bendrosios projekto dalies tekstinių dokumentų ir brėžinių žiniaraštis		
						LAIDA	
						O	
ETAPAS	UŽSAKOVAS/STATYTOJAS:				2020-08-PP-DŽ	LAPAS	LAPŲ
PP	UAB „Jantas“					1	1



## VILNIAUS MIESTO SAVIVALDYBĖS ADMINISTRACIJA

PRITARIU  
Vyriausiasis miesto architektas

(parašas)  
201\_\_m.\_\_\_\_\_d.

### PROJEKTINIŲ PASIŪLYMŲ RENGIMO UŽDUOTIS

2020 m.  
Vilnius

1. Statinio projekto pavadinimas: Sandėliavimo paskirties statiniai Sandėlių g. 15, Vilniuje, statybos projektas.
2. Nustatomi žemės sklypo naudojimo reglamentai

2.1.	užstatymo tipas	Laisvo planavimo
2.2.	užstatymo tankis	Iki 45 proc.
2.3.	užstatymo intensyvumas	Iki 0,45
2.4.	aukštis (m) nuo statinių statybos zonos esamo žemės paviršiaus	Iki 8,50 m
2.5.	maksimali absoliutinė altitudė (m)	Iki 143,02 m
2.6.	aukštų skaičius (nuo–iki)	1 aukšto
2.7.	automobilių stovėjimo vietų skaičius	Užtikrinti norminį automobilių stovėjimo vietų skaičių sklypo ribose pagal statybos techninio reglamento STR 2.06.04:2014 „Gatvės ir vietinės reikšmės keliai. Bendrieji reikalavimai“ nuostatas.
2.8.	priklausomų želdynų plotas	Ne mažiau kaip 10 procentų sklypo ploto
2.9.	esamų medžių įvertinimas, taksacija	Nereikalinga

3. Kiti reikalavimai

3.1.	architektūrinės išraiškos priemonės: medžiagiškumas, spalva, tūrio formos, proporcijos, mastelis	Apdaila ir architektūrinė išraiška atitinkanti statinių paskirtį.
3.2.	reikalavimai sklypo sutvarkymui ir apželdinimui	Parengti sklypo sutvarkymo ir apželdinimo sprendinius.
3.3.	konteksto sąlygojami reikalavimai	Išlaikyti norminius atstumus nuo sklypo ribų iki projektuojamų pastatų pagal STR 2.03.02:2005 „Gamybos, pramonės ir sandėliavimo statinių sklypų tvarkymas“ nuostatas.
	reikalavimai susisiekimo ir inžinerinių tinklų plėtrai	Susisiekimo ir inžinerinių tinklų sprendiniai pagal juos eksploatuojančių institucijų sąlygas. Vadovaujantis Vilniaus miesto savivaldybės administracijos direktoriaus 2020-04-06 įsakymu Nr. 30-772/20 „Dėl visuomenei svarbių statinių ir statinių dalių projektinių pasiūlymų vertinimo“ pateikti Infrastruktūros darbų priežiūros ir inžinerinių statinių projektų ir

		projektinių pasiūlymų vertinimo darbo grupei svarstyti minėto objekto projektinius pasiūlymus (gauti išvadą).
3.4.	kiti teritorijų planavimo dokumentuose nustatyti reikalavimai (bendruosiuose, specialiuosiuose planuose)	Vadovautis Vilniaus miesto savivaldybės teritorijos bendrojo plano (T00056038) sprendiniais.
3.5.	su projekto įgyvendinimu susijusi būtina viešosios infrastruktūros plėtra	Nenumatyta.
3.6.	projektinių pasiūlymų vaizdinės informacijos parengimas	Vykdyti Vilniaus miesto savivaldybės administracijos direktoriaus 2019-12-16 įsakymo Nr. 30-3178/19 „Dėl projektinių pasiūlymų ir techninio projekto įtraukimo į GIS duomenų bazę ir geoportalą „Vilnius 3D planas“ nuostatas. Objekto projektinius pasiūlymus ir vizualizacijas nustatyta tvarka teikti visuomenės aptarimui pagal STR 1.04.04:2017 „Statinio projektavimas, projekto ekspertizė“ VIII skyriaus nuostatas.

Julijonas Bučelis, tel. 211 2684, [julijonas.bucelis@vilnius.lt](mailto:julijonas.bucelis@vilnius.lt)

Vytautas Kondratas, tel. 211 2754, [vytautas.kondratas@vilnius.lt](mailto:vytautas.kondratas@vilnius.lt)

Lietuvos Respublikos viešojo administravimo įstatymo 36 straipsnis: asmuo turi teisę apskųsti viešojo administravimo subjekto priimtą administracinės procedūros sprendimą savo pasirinkimu administracinių ginčų komisijai arba administraciniam teismui įstatymų nustatyta tvarka.

**DETALŪS METADUOMENYS**

<b>Dokumento sudarytojas (-ai)</b>	Vilniaus miesto savivaldybė 188710061, Konstitucijos pr. 3, LT-09601, Vilnius
<b>Dokumento pavadinimas (antraštė)</b>	DĖL PRITARIMO PROJEKTINIŲ PASIŪLYMŲ RENGIMO UŽDUOČIAI SANDELIŲ G. 15, VILNIUJE
<b>Dokumento registracijos data ir numeris</b>	2020-09-30 Nr. A659-199/20(3.3.2.26E-VMA)
<b>Dokumento gavimo data ir dokumento gavimo registracijos numeris</b>	–
<b>Dokumento specifikacijos identifikavimo žymuo</b>	ADOC-V1.0
<b>Parašo paskirtis</b>	Pasirašymas
<b>Parašą sukūrusio asmens vardas, pavardė ir pareigos</b>	Mindaugas Pakalnis, Vyriausiojo miesto architekto skyriaus vedėjas, Vyriausiojo miesto architekto skyrius
<b>Sertifikatas išduotas</b>	MINDAUGAS PAKALNIS, Vilniaus miesto savivaldybės administracija LT
<b>Parašo sukūrimo data ir laikas</b>	2020-09-30 12:16:15 (GMT+03:00)
<b>Parašo formatas</b>	XAdES-T
<b>Laiko žymoje nurodytas laikas</b>	2020-09-30 12:16:25 (GMT+03:00)
<b>Informacija apie sertifikavimo paslaugų teikėją</b>	ADIC CA-A, Asmens dokumentu israsymo centras prie LR VRM LT
<b>Sertifikato galiojimo laikas</b>	2018-11-19 11:01:47 – 2021-11-18 11:01:47
<b>Informacija apie būdus, naudotus metaduomenų vientisumui užtikrinti</b>	"Registravimas" paskirties metaduomenų vientisumas užtikrintas naudojant "RCSC IssuingCA, VI Registru centras - i.k. 124110246 LT" išduotą sertifikatą "Dokumentų valdymo sistema Avilys, Vilniaus miesto savivaldybės administracija, į.k.188710061 LT", sertifikatas galioja nuo 2018-12-27 14:17:37 iki 2021-12-26 14:17:37
<b>Pagrindinio dokumento priedų skaičius</b>	–
<b>Pagrindinio dokumento pridedamų dokumentų skaičius</b>	–
<b>Priedamo dokumento sudarytojas (-ai)</b>	–
<b>Priedamo dokumento pavadinimas (antraštė)</b>	–
<b>Priedamo dokumento registracijos data ir numeris</b>	–
<b>Programinės įrangos, kuria naudojantis sudarytas elektroninis dokumentas, pavadinimas</b>	Dokumentų valdymo sistema „Avilys“, versija 3.5.34
<b>Informacija apie elektroninio dokumento ir elektroninio (-ių) parašo (-ų) tikrinimą (tikrinimo data)</b>	Atitinka specifikacijos keliamus reikalavimus. Visi dokumente esantys elektroniniai parašai galioja (2020-09-30 13:34:15)
<b>Paieškos nuoroda</b>	–
<b>Papildomi metaduomenys</b>	Nuorašą suformavo 2020-09-30 13:34:15 Dokumentų valdymo sistema „Avilys“

**BENDRIEJI STATINIO TECHNINIAI RODIKLIAI**

Pavadinimas	Mato vienetas	Kiekis	Pastabos
<b>I. SKLYPAS</b>			
1. Sklypo plotas	m <sup>2</sup>	8825	
2. Sklypo užstatymo intensyvumas		0.4	
3. Sklypo užstatymo tankumas	%	40	
<b>II. PASTATAI</b>			
Pastatas „A“			
1. Sandėlis „A“ (8.9)			Pirmas statybų etapas
2. Pastato plotas.*	m <sup>2</sup>	1794,79	
• Pastato pagrindinis plotas	m <sup>2</sup>	1763.55	
• Pastato pagalbinis plotas	m <sup>2</sup>	31,24	
3. Pastato naudingasis plotas. *	m <sup>2</sup>	-	
4. Pastato tūris.*	m <sup>3</sup>	13200	
5. Aukštų skaičius.*	vnt.	1	
6. Pastato aukštis. *	m.	8.5	
7. Butų skaičius (gyvenamajame name), iš jų:	vnt.	-	
7.1. 1 kambario	vnt.	-	
7.2. 2 ir daugiau kambarių	vnt.	-	
8. Energinio naudingumo klasė		-	Nešildomas
9. Pastato (patalpų) akustinio komforto sąlygų klasė		-	
10. Statinio atsparumo ugniai laipsnis		III	
11. Kiti papildomi pastato rodikliai			
Pastatas „B“			
1. Sandėlis „B“ (8.9)			Antras statybų etapas
2. Pastato plotas.*	m <sup>2</sup>	1644.74	
• Pastato pagrindinis plotas	m <sup>2</sup>	1613.50	
• Pastato pagalbinis plotas	m <sup>2</sup>	31,24	
3. Pastato naudingasis plotas. *	m <sup>2</sup>	-	

ATESTATO NR.	<b>SKP STATYBINIŲ KONSTRUKCIJŲ PROJEKTAVIMAS</b> UŽDAROMI AKCINĖ BENDROVĖ ĮM. K. 301674414 VERKIŲ G. 5, VILNIUS				OBJEKTAS: <i>Sandėliavimo paskirties pastatų Sandėlių g. 15, Vilnius naujos statybos projektas.</i>
31453	PV	M. Daugėla		2020-09	ADRESAS: <i>Sandėlių g.15, Vilniaus m., Sklypo kad. Nr. 0101/0076:338</i>
					Bendrieji statinio techniniai rodikliai
					LAI DA O
ETAPAS	UŽSAKOVAS/STATYTOJAS: UAB „Jantas“				2020-08-PP-BR
PP					LAPAS 1
					LAPŲ 2

Pavadinimas	Mato vienetas	Kiekis	Pastabos
4. Pastato tūris.*	m <sup>3</sup>	12150	
5. Aukštų skaičius.*	vnt.	1	
6. Pastato aukštis. *	m.	8.5	
7. Butų skaičius (gyvenamajame name), iš jų:	vnt.	-	
7.1. 1 kambario	vnt.	-	
7.2. 2 ir daugiau kambarių	vnt.	-	
8. Energinio naudingumo klasė		-	
9. Pastato (patalpų) akustinio komforto sąlygų klasė		-	
10. Statinio atsparumo ugniai laipsnis		III	
11. Kiti papildomi pastato rodikliai			

PProjekto vadovas: Atestato Nr. 31453, Mindaugas Daugėla 

*Projektiniams sprendiniams ir rodikliams pritariu ir tvirtinu:*

Užsakovas/Statytojas

UAB „Jantas“

Direktorius J. Stakė

2020-08-PP – BD-BR	Lapas	Lapų	Laida
	2	2	0

## AIŠKINAMASIS RAŠTAS

### 1. Įvadinė dalis

#### 1.1. Privalomieji ir kiti pagrindiniai dokumentai:

- 1.1.1. Žemės sklypo nuosavybės dokumentai;
- 1.1.2. Projektinių pasiūlymų rengimo užduotis.
- 1.1.3. Topo nuotrauka

#### 1.2. Bendrieji duomenys

Objekto pavadinimas: *Sandėliavimo paskirties pastatų Sandėlių g. 15, Vilnius naujos statybos projektas.*

Adresas: *Sandėlių g. 15 Vilniaus m.*

Sklypo kadastro registro Nr.: *0101/0076:338 Vilniaus m.k.v.*

Statinio naudojimo paskirtis: *Sandėliavimo.*

Statybos rūšis: *Nauja statyba*

Statinio kategorija: *Ypatingas statinys.*

Užsakovas: *UAB "Jantas".*

Projektuotojas: *UAB „Statybinių konstrukcijų projektavimas“.*

Projekto vadovas: *M. Daugėla At.Nr.31453*

*Projekto dalies vadovas: N. Jadello A1731*

*Statinio energinė klasė: sandėliavimo patalpos bus nešildomos.*

Sanitarinė ir ekologinė situacija. *Sklypo sanitarinės ir ekologinės situacija yra gera. Sklype nėra susikaupusių šiukšlių ir aplinkai kenksmingų medžiagų.*

*Darbo vietos: numatoma iki 10 darbo vietų.*

#### 1.3. Sklypas

Projektuojamas pastatas yra UAB „Jantas“ priklausančiame žemės sklype. Privažiavimas prie pastato yra esamas iš Sandėlių g. vakarinėje sklypo dalyje. Taip pat numatomas papildomas įvažiavimas prie projektuojamo pastato „A“ (žiūrėti sklypo planą). Absoliutinės pastato grindų altitudė 134.50. Sklypo perkritimas per visą pastato ilgį iki 40 cm.

## Situacijos schema



## 2. Architektūrinė dalis

### 2.1. Tūriniai–planiniai sprendimai

Projektuojami du sandėliavimo paskirties pastatai. Statybas numatyta išskirti į du etapus. Pirmuoju etapu numatoma statyti pastatą „A“. Po pridavimo numatomas antras etapas pastatas „B“ (žiūrėti sklypo planą). Pastatai projektuojami vieno aukšto su dvišlaičiu stogu. Statinys numatomas 25 m pločio be tarpinių kolonų, todėl bus priskiriamas ypatingų statinių grupei. Pastatai sudalinti i tris atskirus ir nepriklausomus blokus, kiekvienas jų turės savo atskirą sandėliavimo plotą, wc ir pagalbinę patalpą.

### 2.2. Konstrukciniai ir architektūriniai sprendimai

#### Pamatai

Projektuojami gręžtiniai pamatai su monolitiniu rostverku ant jų.

#### Laikančios konstrukcijos

Projektuojami metalinio kintamo skerspjūvio rėmai.

## Stogas ir sienos

Sienų danga – daugiasluoksniai sieniniai paneliai. Stogo danga – daugiasluoksnės stogo plokštės. Ateityje ant stogo pietinės pusės numatoma sumontuoti saulės baterijas. Sienų ir Stogo Spalva RAL 7024

## Grindys

Numatoma įrengti pramonines trinčiai ir smūgiams atsparias grindis.

## Durys, vartai

Durys ir vartai metaliniai segmentiniai, apšiltinti. Vidaus durys metalinės.

## Langai

Sandėliavimo patalpų langai plastiko rėmais, įstiklinti vienkameriniais stiklo paketais.

**Šis projektas atitinka galiojančias normas bei taisykles, ir išpildžius visas jame numatomas priemones, užtikrina saugų pastato eksploatavimą. Statinio statyba ir naudojimas nepažeis ir nepablogins trečiųjų asmenų interesų.**

Pareigos	Vardas, pavardė	Atestato nr.	Parašas	Data
PV.	M. Daugėla	31453		2020-09

OBJEKTO VIETA



ATESTATO NR.	<b>SKP</b> STATYBINIŲ KONSTRUKCIJŲ PROJEKTAVIMAS <small>UŽDARŲJI AKCIJŲ BENDROVĖ</small> <small>(M. K. 301674414 GIEDRAIČIŲ G. 85, VILNIUS)</small>			Objektas: <i>Sandėliavimo paskirties pastatų Sandėlių g. 15, Vilniuje naujos statybos projektas.</i>
31453	PV	M. Daugėla	2020.09	Adresas: <i>Sandėlių g. 15, Vilnius. Sklypo kad. Nr. 0101/0076:338 Vilniaus m. k. v.</i>
				Brėžinys: <i>Situacijos schema M 1:500</i>
ETAPAS	UŽSAKOVAS/STATYTOJAS:			LAPAS
PP	UAB "Jantas"			LAPŲ
			2020-08-PP-SP-01	1 1

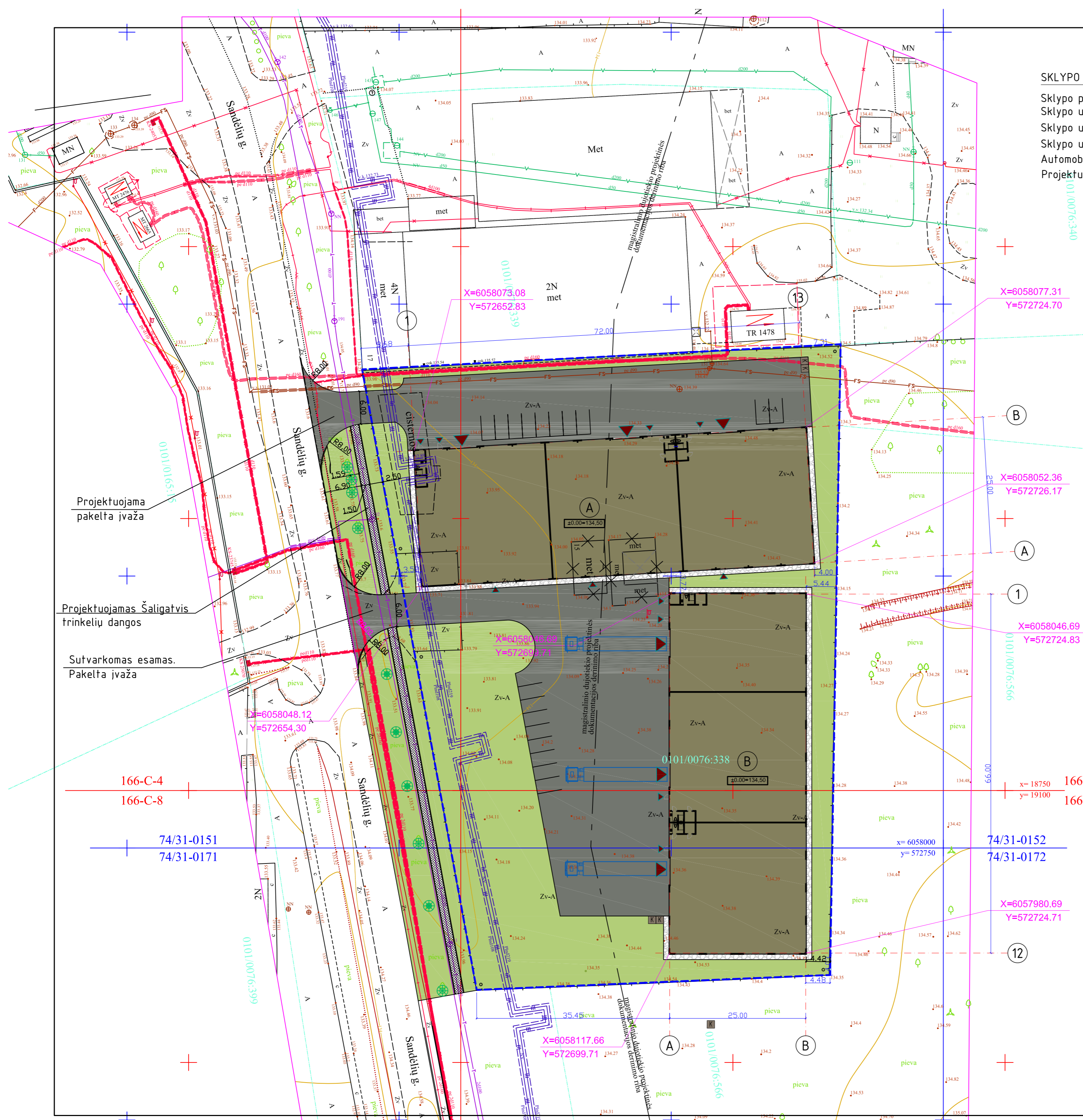

**SKLYPO PAGRINDINIAI TECHNINIAI RODIKLIAI:**  
 Sklypo plotas: 8825 m<sup>2</sup>  
 Sklypo užstatymo plotas: 3500 m<sup>2</sup>  
 Sklypo užstatymo tankumas: 40 %  
 Sklypo užstatymo intensyvumas: 0.4  
 Automobilių stovėjimo vietų skaičius: 19 vnt.  
 Projektuojamo pastato aukštų skaičius: 1 aukštas

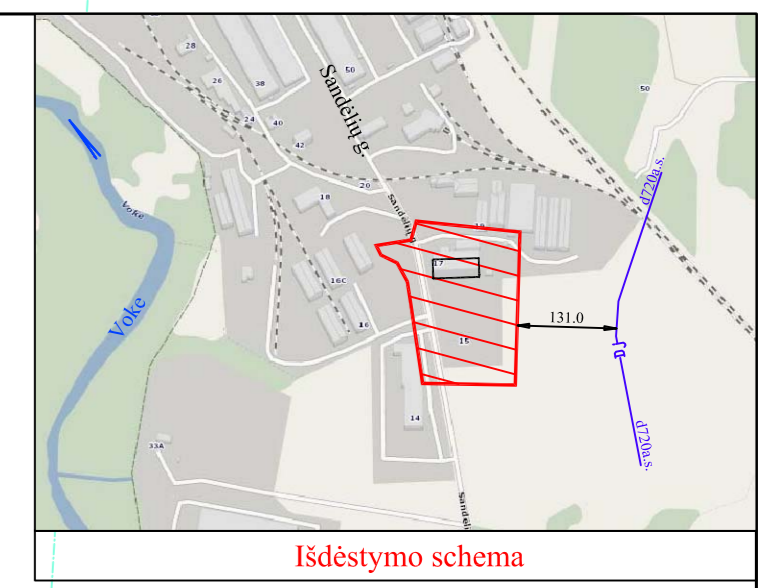

- A Projektuojamas sandėliavimo paskirties pastatas (pirmas statybu etapas)
- B Projektuojamas sandėliavimo paskirties pastatas (antras statybu etapas)
- Sklypo ribos
- Automobilių parkavimo vietos
- ▼ Įvažiavimas į pastatą
- ▼ Išėjimas iš pastatą
- Esami statiniai
- Buitinių atliekų konteineriai
- Demontuojami statiniai
- Veja (2250 kv.m)
- Asfalto danga (2840 kv.m)
- Skaldinio danga (255 kv.m)
- Projektuojamas (15 m pločio) šaligatvis trinkelio dangos
- Esami medžiai (beržai)
- Numatomi beržų želdiniai

Projektuojama pakelta įvažia

Projektuojamas šaligatvis trinkelio dangos

Sutvarkomas esamas. Pakelta įvažia

Paraiškos pavadinimas : Sandėlių\_15\_Vilnius\_T\_Aropolis\_263 Paraiškos Nr.215026

Eil. Nr.	Organizacijos pavadinimas	Sutikimo data	Darbuotojo v., pavardė	Sprend. Nr.	Pastabos
1	Vilniaus miesto savivaldybės administracija	2020-09-11	R. Benulienė	953875	
2	"Energijos skirstymo operatorius" AB	2020-08-27	L. Buchienė	927085	
3	"Vilniaus apšvietimas" UAB	2020-09-08	V. Pašilienė	927091	
4	"Vilniaus viešasis transportas" UAB	2020-08-26	S. Serbentavičienė	927086	
5	"Vilniaus vandenys" UAB	2020-09-09	D. Misiūnienė	927089	
6	"Grinda" UAB	2020-08-27	D. Nemanis	927090	
7	"Amber Grid" AB	2020-08-26	V. Naginė	927087	
8	"Telia Lietuva" AB	2020-09-11	N. Trofimova	953875	

Derinimo išrašas teisingas: R.G.Girčys 2020-09-11

Koordinacių sistema: LKS 94  
 Aukščių sistema: LAS07

PARAŠOS	PAVARDĖ	PARAŠAS
Projekto vadovas	R.G.Girčys	
Geodezininkas	R.G.Girčys	

Geodezininko pažymėjimas Nr. IGKV-263 „išduotas 2011.06.07  
 Tel. 861215106, El.p. girčys@gmail.com

Objektas: Vilniaus m.sav. Vilniaus m. Sandėlių g.15 (Sk.Kad.Nr.0101/0076:338)

BRĖŽINYS	Inžinerinis topografinis planas
UŽSAKOVAS	Objekto Nr. Mastelis Lapy sk./Nr. Data
"Jantas" UAB	20/0824 1:500 1/1 2020.08

ATESTATO NR.	SKP STATYBINIŲ KONSTRUKCIŲ PROJEKTAVIMAS	Objektas: Sandėliavimo paskirties pastatų Sandėlių g. 15, Vilniuje naujos statybos projektas.
31453	PV M. Daugėla 2020.09	Adresas: Sandėlių g. 15, Vilnius. Sklypo kad. Nr. 0101/0076:338 Vilniaus m. k.v.
		Brėžinys: Sklypo pririšimo irdangų planas M 1:500
ETAPAS	UŽSAKOVAS/STATYTOJAS: UAB "Jantas"	2020-08-PP-SP-02
PP		LAPAS LAPŲ 1 1

Pastats A. Pirmo aukšto planas M 1:150

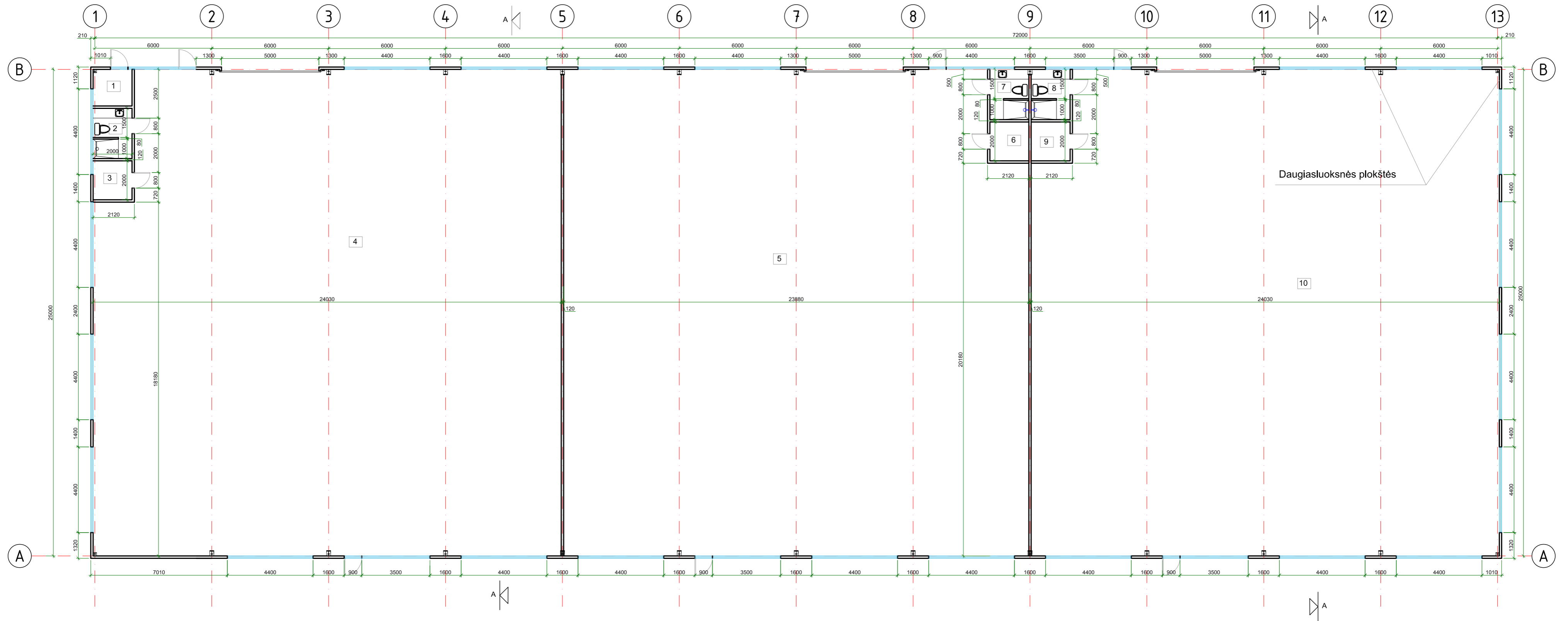

NR.	PATALPOS PAVADINIMAS	PLOTAS
1	Apskaitos patalpa	3.76 m <sup>2</sup>
2	WC patalpa	5.16 m <sup>2</sup>
3	Pagalbinė patalpa	4.00 m <sup>2</sup>
4	Sandėliavimo patalpa	586.12 m <sup>2</sup>
Pirmojo korpuso bendras plotas:		599.04 m <sup>2</sup>
5	Sandėliavimo patalpa	586.90 m <sup>2</sup>
6	Pagalbinė patalpa	4.00 m <sup>2</sup>
7	WC patalpa	5.16 m <sup>2</sup>
Antrojo korpuso bendras plotas:		596.06 m <sup>2</sup>
8	WC patalpa	5.16 m <sup>2</sup>
9	Pagalbinė patalpa	4.00 m <sup>2</sup>
10	Sandėliavimo patalpa	590.53 m <sup>2</sup>
Trečiojo korpuso bendras plotas:		599.69 m <sup>2</sup>
BENDRAS PASTATO PLOTAS:		1794.79 m <sup>2</sup>

ATESTATO NR.	<b>SKP</b> STATYBINIŲ KONSTRUKCIJŲ PROJEKTAVIMAS <small>UŽDARŲJŲ ARCH. BENDROVĖ</small> <small>(M. K. 301674414 GIEDRAIČIŲ G. 85, VILNIUS)</small>			Objektas: Sandėliavimo paskirties pastatų Sandėlių g. 15, Vilniuje naujos statybos projektas.		
	31453	PV	M. Daugėla	2020.09	Adresas: Sandėlių g. 15, Vilnius. Sklypo kad. Nr. 0101/0076:338 Vilniaus m. k. v.	
A-1731	Arch.	N. Jadello	2020.09	Brėžinys: Pastats A. Pirmo aukšto planas M 1:150		
ETAPAS	UŽSAKOVAS/STATYTOJAS:				2020-08-PP-A-01	LAPAS
PP	UAB "Jantas"			1		LAPŲ
					O	1

ŠIAURINIS FASADAS M 1:150



PIETINIS FASADAS M 1:150

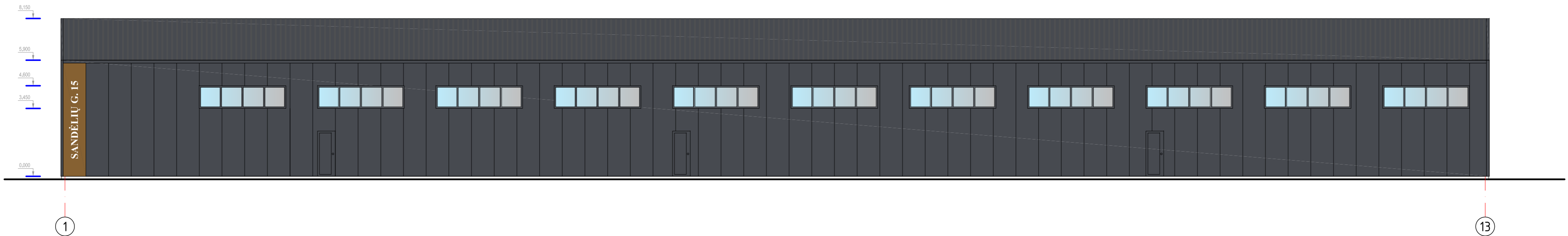

VAKARINIS FASADAS M 1:150

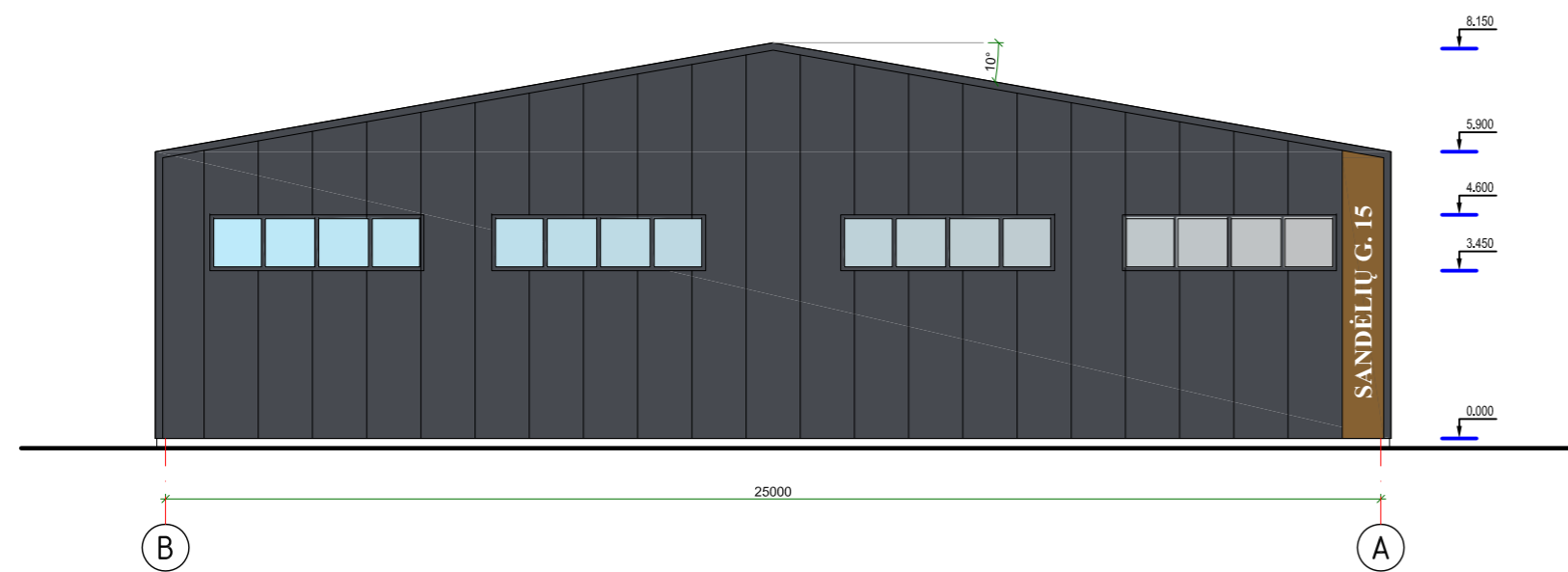

RYTINIS FASADAS M 1:150

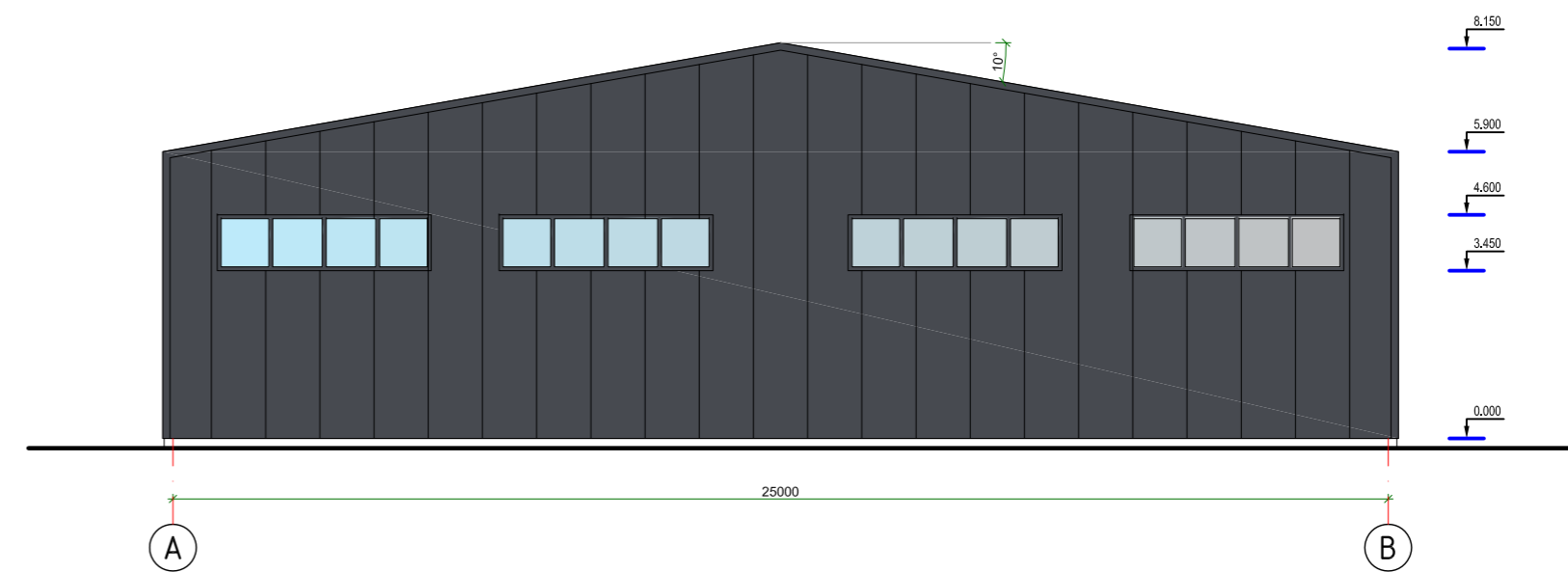



- Daugiasluoksnės stogo "Sandwich" plokštės (RAL7024)
- Daugiasluoksnės sienų "Sandwich" plokštės (RAL7024)
- Aluminio kompozito apdaila (RAL8008)
- Betono apdaila

ATESTATO NR.	<b>SKP</b> STATYBINIŲ KONSTRUKCIJŲ PROJEKTAVIMAS <small>UŽDARŲJŲ ARCH. BENDROVĖ</small>			Objektas: Sandėliavimo paskirties pastatų Sandėlių g. 15, Vilniuje naujos statybos projektas.	
	<small>(M. K. 301674414 GIEDRAIČIŲ G. 85, VILNIUS)</small>				
31453	PV	M. Daugėla	2020.09	Adresas: Sandėlių g. 15, Vilnius. Sklypo kad. Nr. 0101/0076:338 Vilniaus m. k. v.	
A-1731	Arch.	N. Jadello	2020.09		
ETAPAS	UŽSAKOVAS/STATYTOJAS:			Brėžinys: Pastats A. Fasada M 1:150	
PP	UAB "Jantas"				
2020-08-PP-A-02				LAPAS	LAPŲ
				1	1

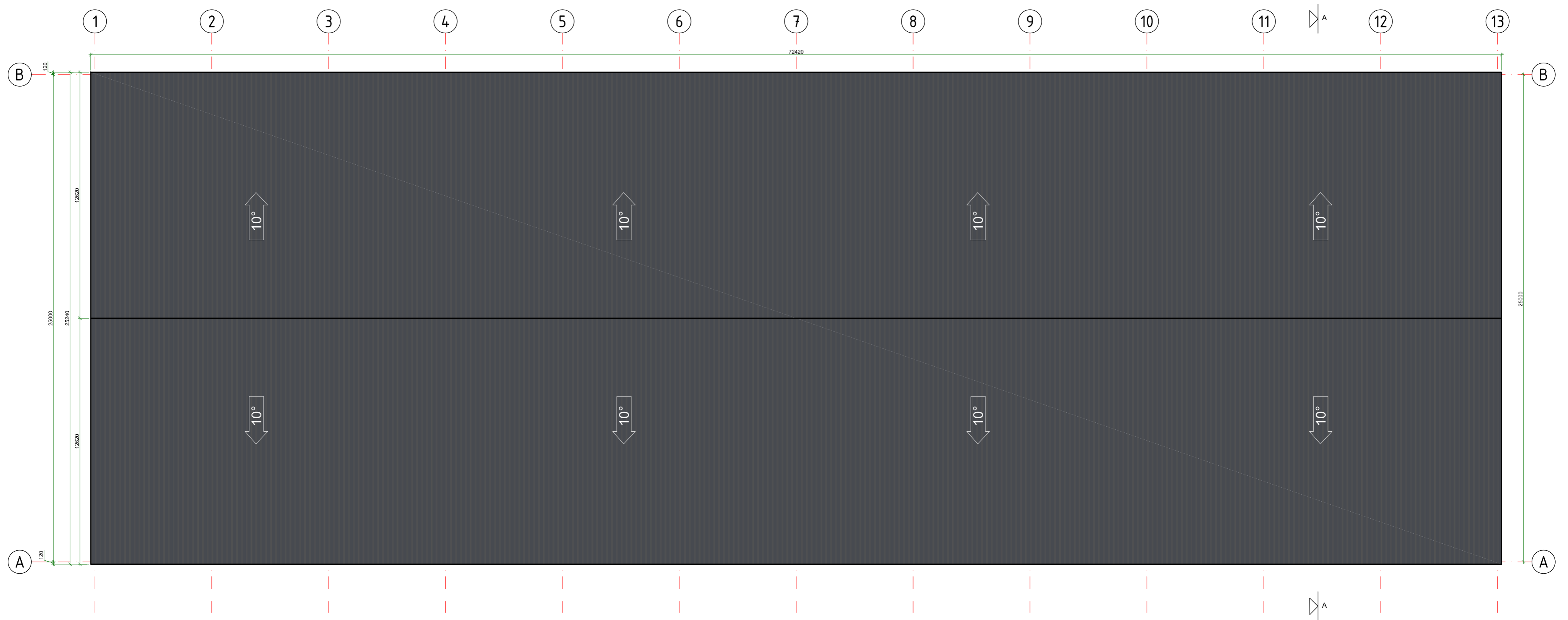
Pastats A. Pirmo aukšto planas M 1:150



 Daugiasluoksnių stogo "Sandwich" plokštės (RAL7024)

ATESTATO NR.	<b>SKP</b> STATYBINIŲ KONSTRUKCIJŲ PROJEKTAVIMAS <small>UŽDAROMJI AKCIJŲ BENDROVĖ</small> <small>(M. K. 301674414 GIEDRAIČIŲ G. 85, VILNIUS)</small>			Objektas: Sandėliavimo paskirties pastatų Sandėlių g. 15, Vilniuje naujos statybos projektas.	
	31453	PV	M. Daugėla		2020.09
A-1731	Arch.	N. Jadello			2020.09
ETAPAS	UŽSAKOVAS/STATYTOJAS:				
PP	UAB "Jantas"				
Brėžinys: Pastats A. Stogo planas M 1:150					LAPAS O
2020-08-PP-A-03					LAPŲ 1 1

Pjūvis A-A, M 1:100

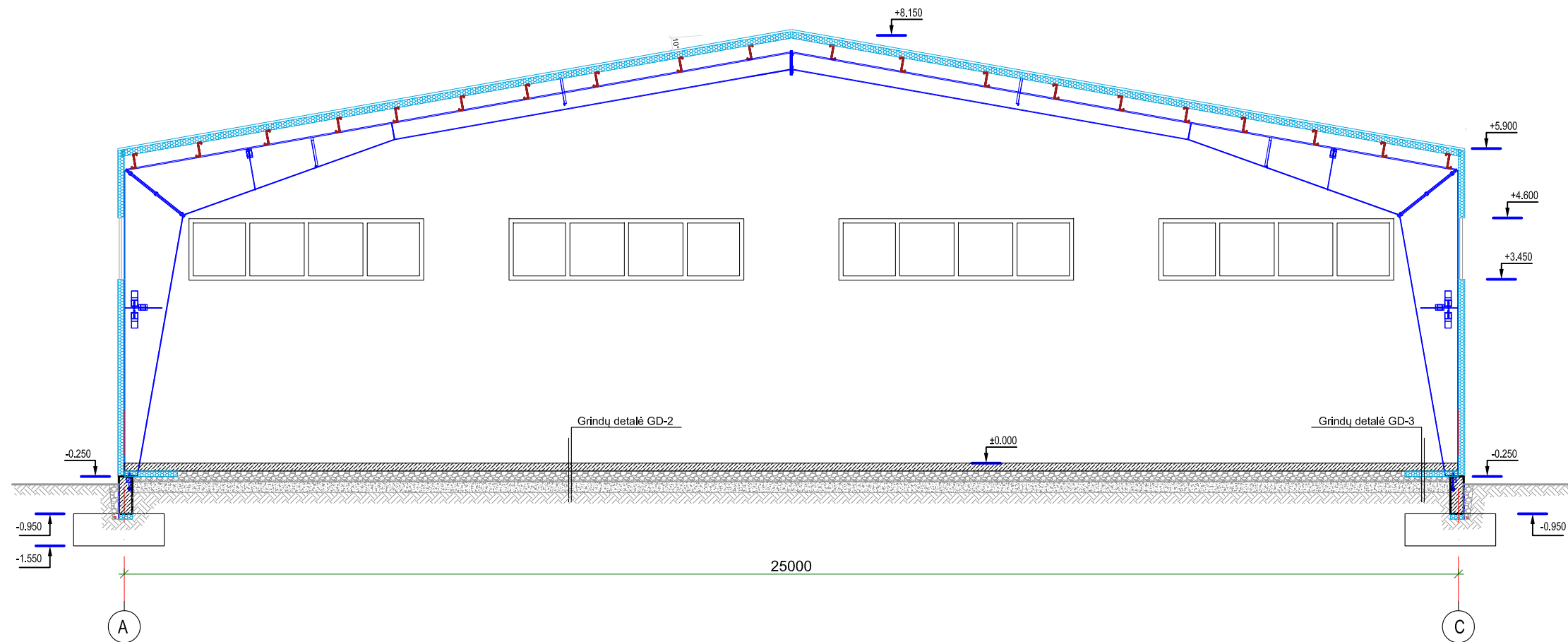

ATESTATO NR.	<b>SKP</b> STATYBINIŲ KONSTRUKCIJŲ PROJEKTAVIMAS <small>UŽDARDŲ AKCINĖ BENDROVĖ</small> <small>JŲ. K. 301674414 GIEDRAIČIŲ G. 85, VILNIUS</small>				Objektas: <i>Sandėliavimo paskirties pastatų Sandėlių g. 15, Vilniuje naujos statybos projektas.</i>	
31453	PV	M. Daugėla		2020.09	Adresas: <i>Sandėlių g. 15, Vilnius. Sklypo kad. Nr. 0101/0076:338 Vilniaus m. k.v.</i>	
A-1731	Arch.	N. Jadello		2020.09		
					Brėžinys: Pastats A. Pjūvis A-A M 1:150	LAIDA
						O
ETAPAS	UŽSAKOVAS/STATYTOJAS:					
PP	UAB "Jantas"				2020-08-PP-A-04	LAPAS
						LAPŲ
					1	1

Pirmo aukšto planas M 1:150

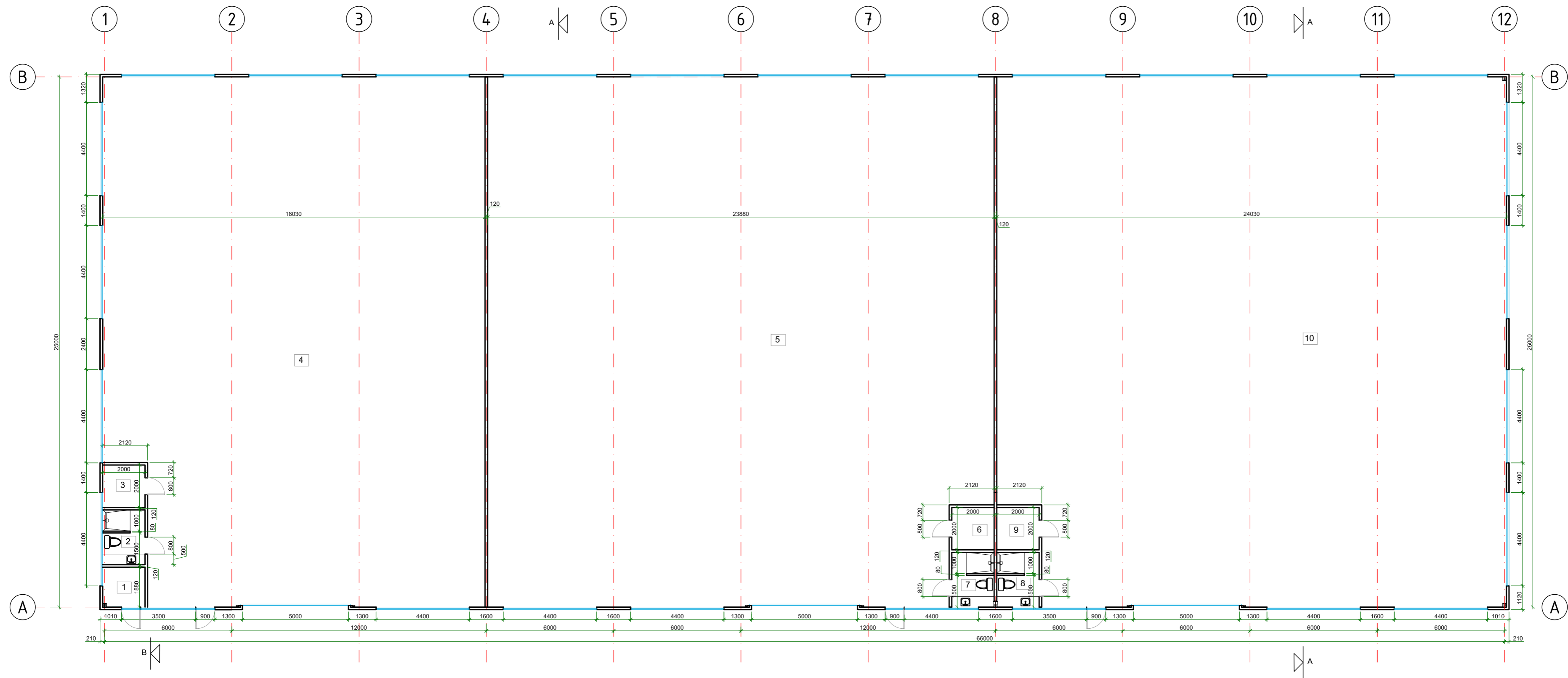

NR.	PATALPOS PAVADINIMAS	PLOTAS
1	Apskaitos patalpa	3.76 m <sup>2</sup>
2	WC patalpa	5.16 m <sup>2</sup>
3	Pagalbinė patalpa	4.00 m <sup>2</sup>
4	Sandėliavimo patalpa	436.29 m <sup>2</sup>
Ketvirtojo korpuso bendras plotas:		449,21 m <sup>2</sup>
5	Sandėliavimo patalpa	586.90 m <sup>2</sup>
6	Pagalbinė patalpa	4.00 m <sup>2</sup>
7	WC patalpa	5.16 m <sup>2</sup>
Penktojo korpuso bendras plotas:		596,06 m <sup>2</sup>
8	WC patalpa	5.16 m <sup>2</sup>
9	Pagalbinė patalpa	4.00 m <sup>2</sup>
10	Sandėliavimo patalpa	590.31 m <sup>2</sup>
Šeštojo korpuso bendras plotas:		599,47 m <sup>2</sup>
BENDRAS PASTATO PLOTAS:		1644,74 m <sup>2</sup>

ATESTATO NR.	<b>SKP</b> STATYBINIŲ KONSTRUKCIJŲ PROJEKTAVIMAS <small>UŽDARŲJŲ ARCH. BENDROVĖ</small> <small>(M. K. 301674414 GIEDRAIČIŲ G. 85, VILNIUS)</small>			Objektas: Sandėliavimo paskirties pastatų Sandėlių g. 15, Vilniuje naujos statybos projektas.		
	31453	PV	M. Daugėla	2020.09	Adresas: Sandėlių g. 15, Vilnius. Sklypo kad. Nr. 0101/0076:338 Vilniaus m. k. v.	
A-1731	Arch.	N. Jadello	2020.09	Brėžinys: Pastats B. Pirmo aukšto planas M 1:150		
ETAPAS	UŽSAKOVAS/STATYTOJAS:				2020-08-PP-A-05	LAPAS
PP	UAB "Jantas"			1		LAPŲ
					O	1

### VAKARINIS FASDAS M 1:150



### RYTINIS FASDAS M 1:150

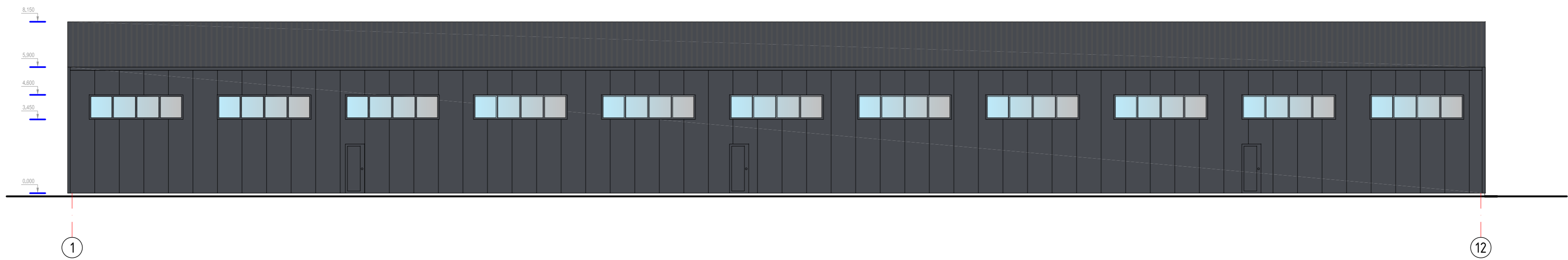

### ŠIAURINIS FASDAS M 1:150

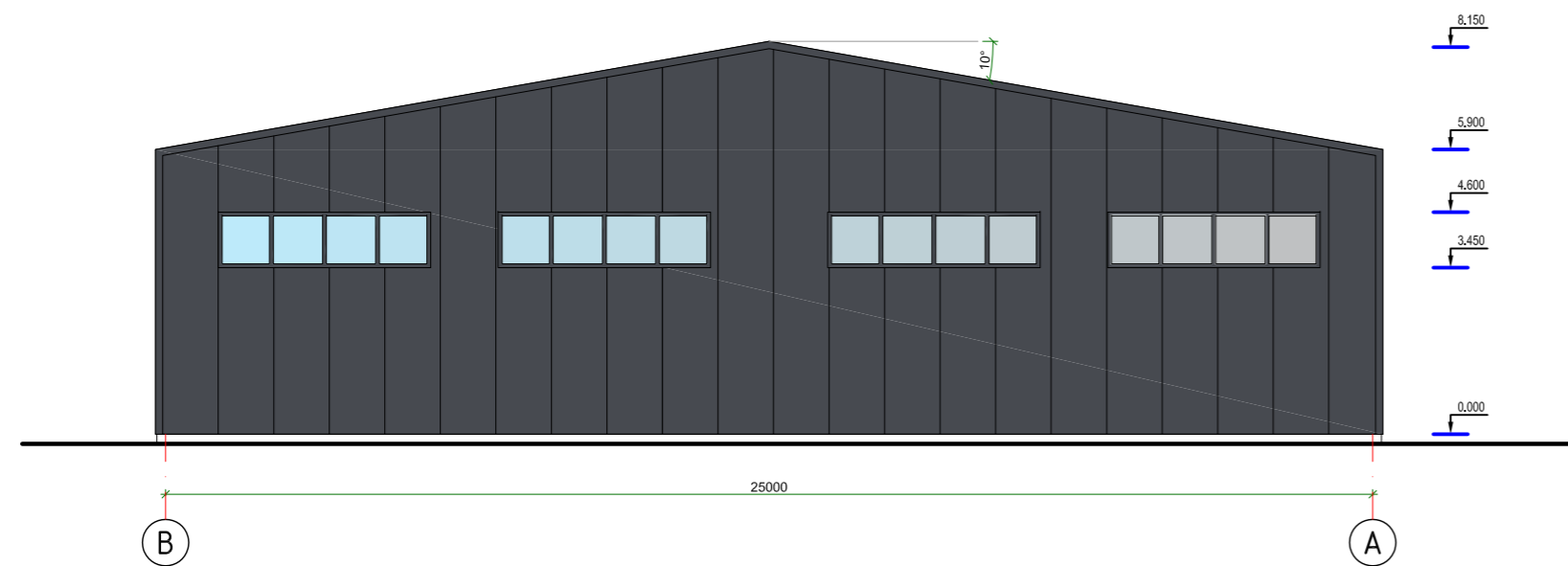

### PIETINIS FASDAS M 1:150

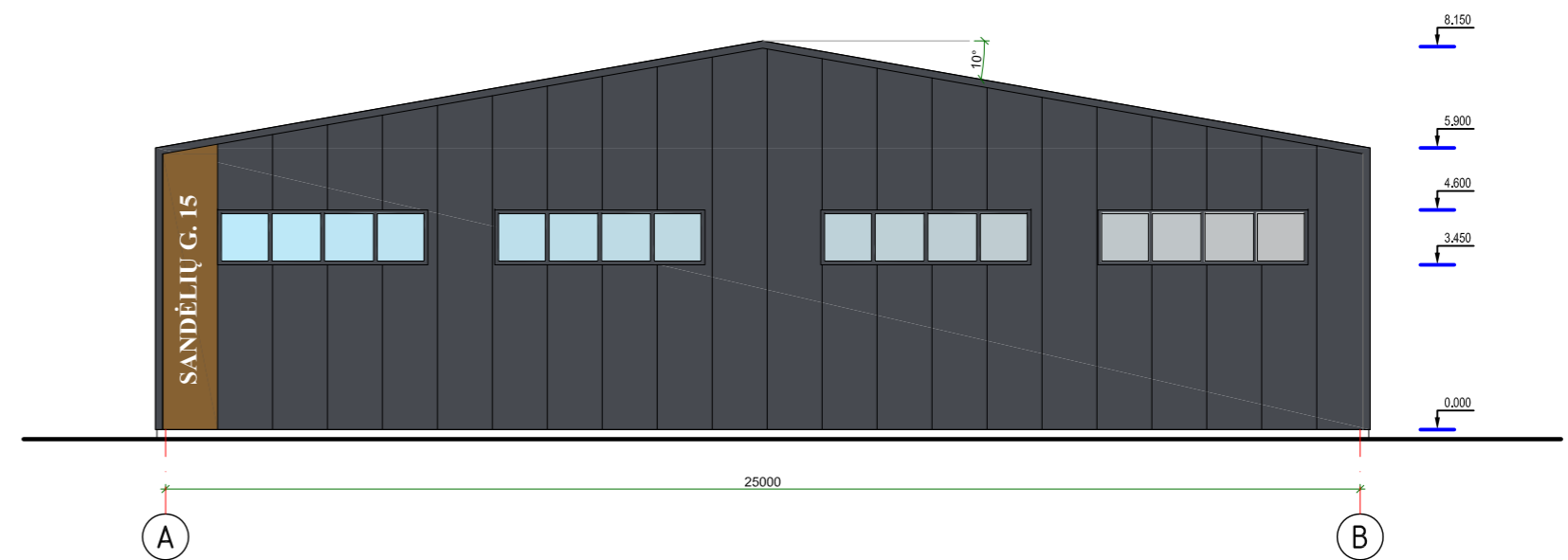



- Daugiasluksnės stogo "Sandwich" plokštės (RAL7024)
- Daugiasluksnės sienų "Sandwich" plokštės (RAL7024)
- Aliuminio kompozito apdaila (RAL8008)
- Betono apdaila

ATESTATO NR.	<b>SKP</b> STATYBINIŲ KONSTRUKCIJŲ PROJEKTAVIMAS <small>Uždaroji akcinė bendrovė</small> <small>(M. K. 301674414 GIEDRAIČIŲ G. 85, VILNIUS)</small>			Objektas: Sandėliavimo paskirties pastatų Sandėlių g. 15, Vilniuje naujos statybos projektas.		
				Adresas: Sandėlių g. 15, Vilnius. Sklypo kad. Nr. 0101/0076:338 Vilniaus m. k. v.		
31453	PV	M. Daugėla		2020.09	Laida	
A-1731	Arch.	N. Jadello		2020.09		O
ETAPAS	UŽSAKOVAS/STATYTOJAS:			2020-08-PP-A-06	LAPAS	LAPŲ
PP	UAB "Jantas"				1	1

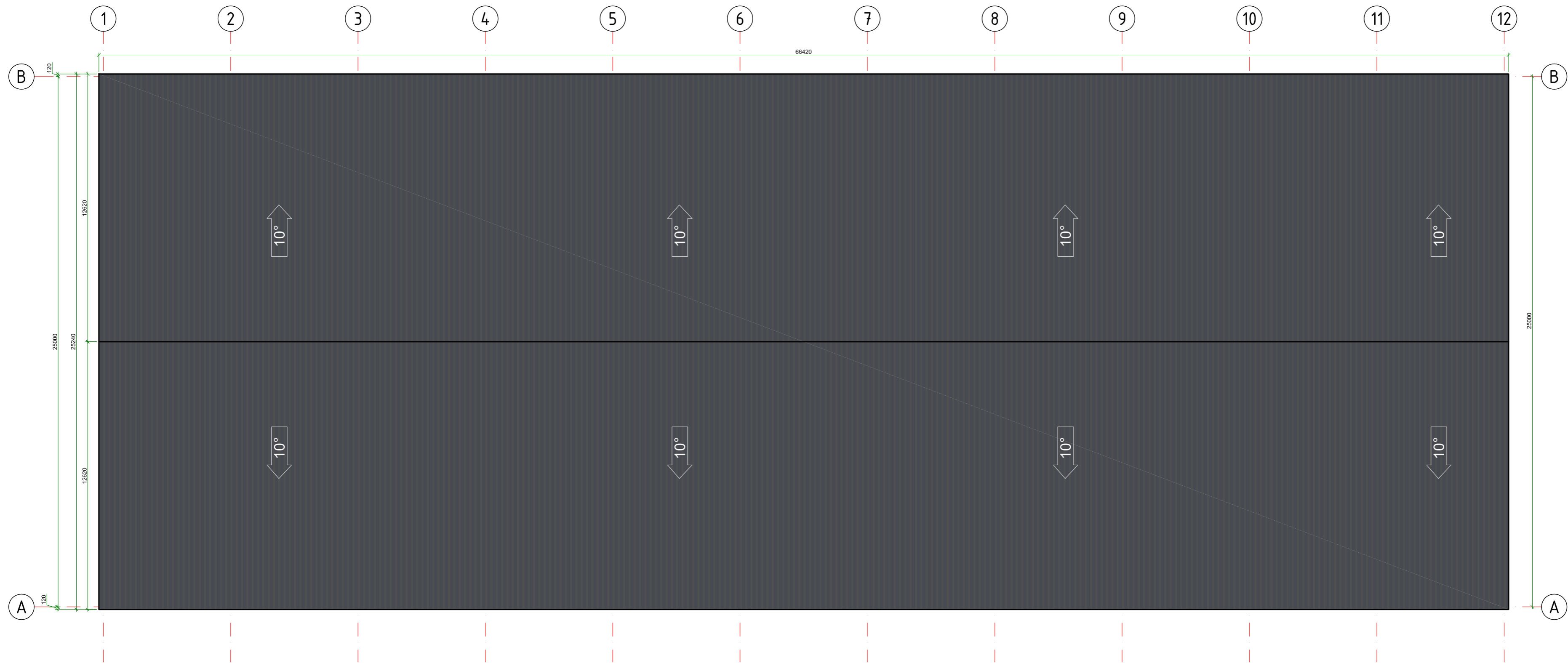
Pastats A. Pirmo aukšto planas M 1:150

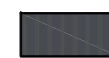

 Daugiasluoksnių stogo "Sandwich" plokštės (RAL7024)

ATESTATO NR.	<b>SKP</b> STATYBINIŲ KONSTRUKCIJŲ PROJEKTAVIMAS <small>UAB "JANTAS" (M. K. 301674414 GIEDRAIČIŲ G. 85, VILNIUS)</small>			Objektas: Sandėliavimo paskirties pastatų Sandėlių g. 15, Vilniuje naujos statybos projektas.	
	31453	PV	M. Daugėla		2020.09
A-1731	Arch.	N. Jadello		2020.09	Adresas: Sandėlių g. 15, Vilnius. Sklypo kad. Nr. 0101/0076:338 Vilniaus m. k. v.
ETAPAS	UŽSAKOVAS/STATYTOJAS:			Brėžinys: Pastats B. Stogo planas M 1:150	
PP	UAB "Jantas"			2020-08-PP-A-07	LAPAS LAPŲ 1 1

Pjūvis A-A, M 1:100

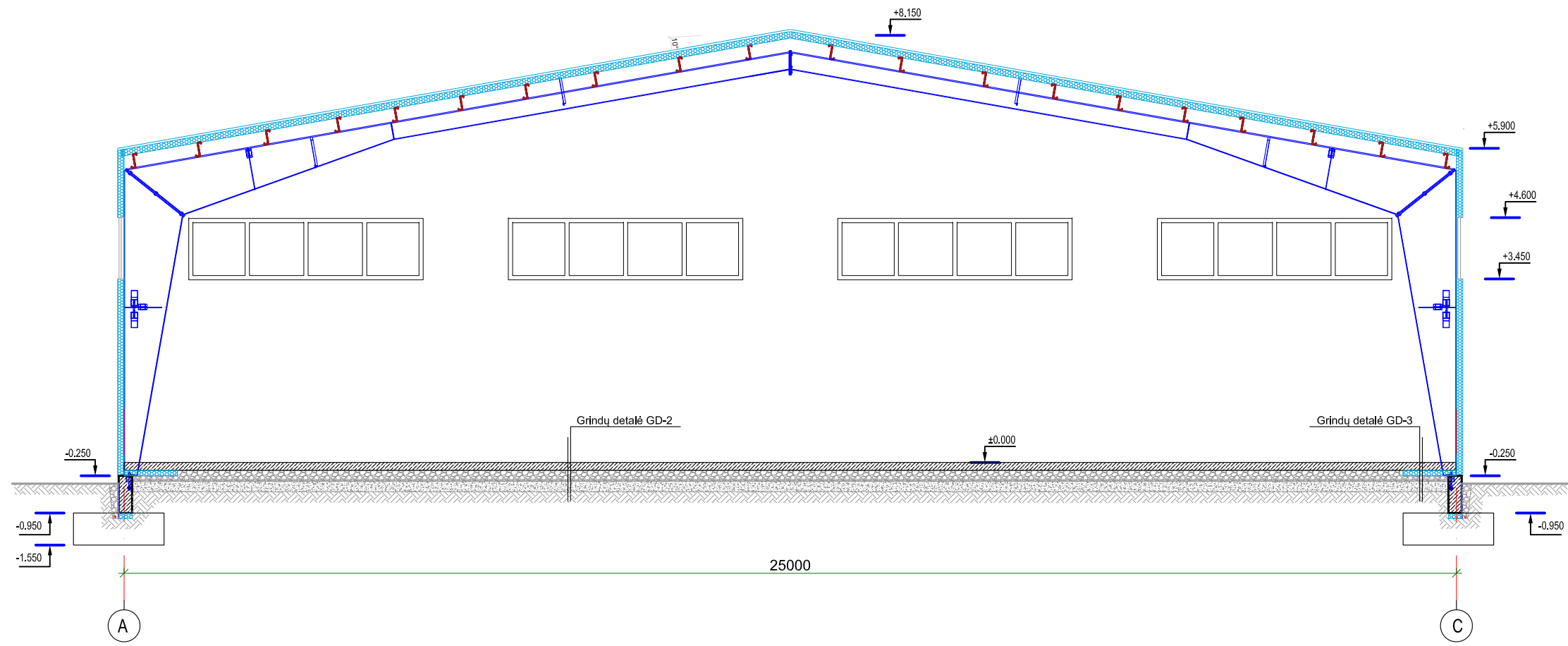

ATESTATO NR.	<b>SKP</b> STATYBINIŲ KONSTRUKCIJŲ PROJEKTAVIMAS <small>UŽDARDIJ AKCINĖ BENDROVĖ</small> <small>JŲ. K. 301674414 GIEDRAIČIŲ G. 85, VILNIUS</small>				Objektas: <i>Sandėliavimo paskirties pastatų Sandėlių g. 15, Vilniuje naujos statybos projektas.</i>	
31453	PV	M. Daugėla		2020.09	Adresas: <i>Sandėlių g. 15, Vilnius. Sklypo kad. Nr. 0101/0076:338 Vilniaus m. k.v.</i>	
A-1731	Arch.	N. Jadello		2020.09		
					Brėžinys: Pastats B. Pjūvis A-A M 1:150	
ETAPAS	UŽSAKOVAS/STATYTOJAS:					LAPAS
PP	UAB "Jantas"				2020-08-PP-A-08	LAPŲ
					1	1



ETAPAS	UŽSAKOVAS/STATYTOJAS:	2020-08-PP-VZ-01	LAPAS	LAPŲ
PP	UAB "Jantas"		1	1



ETAPAS	UŽSAKOVAS/STATYTOJAS:	2020-08-PP-VZ-02	LAPAS	LAPŲ
PP	UAB "Jantas"		1	1