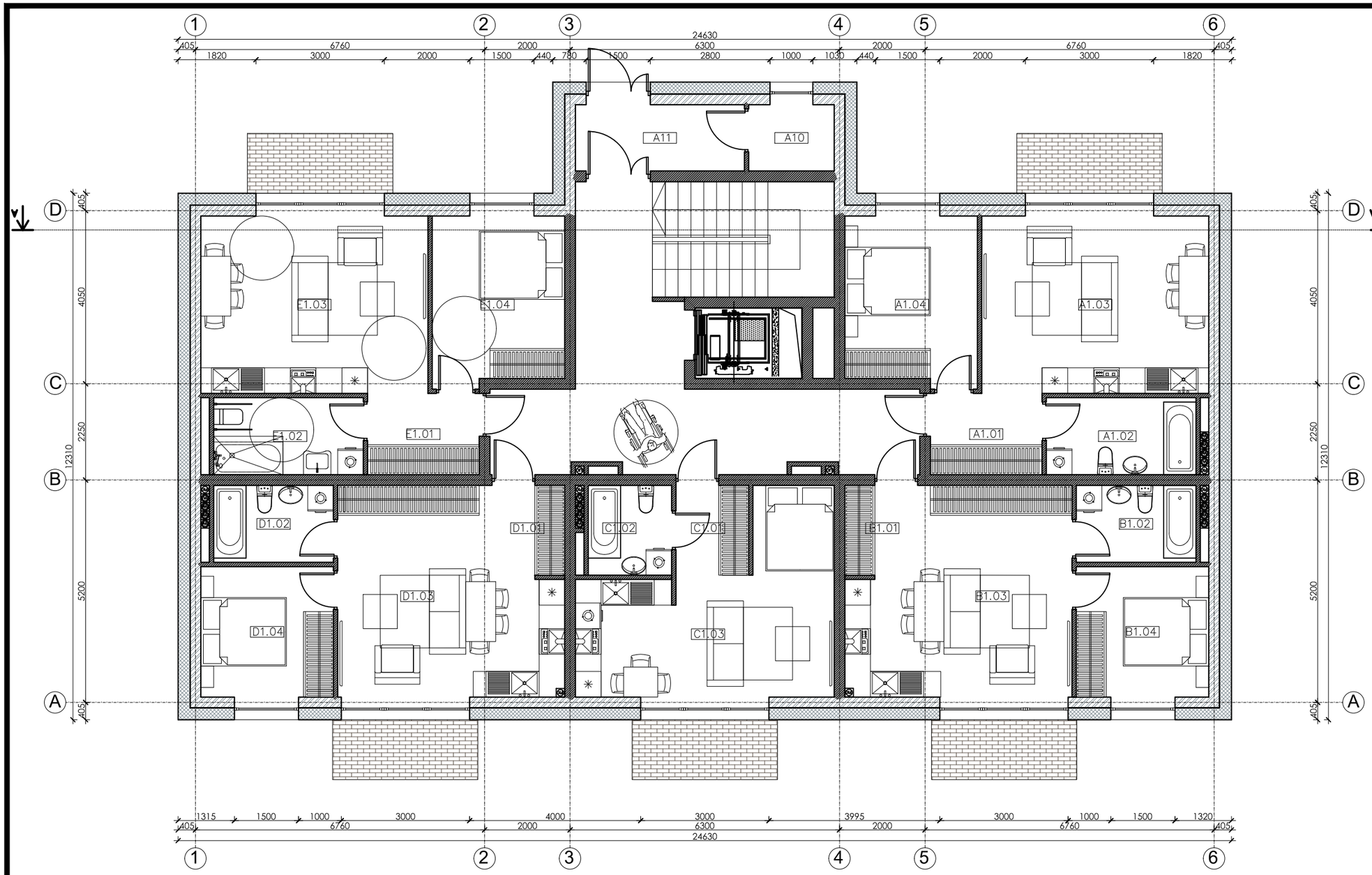

EKSPLIKACIJA			
Aukštas	Nr.	PATALPOS PAVADINIMAS	Plotas, m²
1		BUTAS A	
	A1.01	Koridorius	4.96
	A1.02	WC / vonia	6.30
	A1.03	Vitruvė /svetainė / valgomasis	22.04
	A1.04	Gyvenamasis kambarys	12.06
		IŠ VISO:	**45.36**
1		BUTAS B	
	B1.01	Koridorius	3.50
	B1.02	WC / vonia	5.04
	B1.03	Vitruvė /svetainė / valgomasis	22.72
	B1.04	Gyvenamasis kambarys	9.45
		IŠ VISO:	**40.71**
1		BUTAS C	
	C1.01	Koridorius	3.80
	C1.02	WC / vonia	4.10
	C1.03	Vitruvė /svetainė / valgomasis	21.37
		IŠ VISO:	**29.27**
1		BUTAS D	
	D1.01	Koridorius	3.50
	D1.02	WC / vonia	5.04
	D1.03	Vitruvė /svetainė / valgomasis	22.72
	D1.04	Gyvenamasis kambarys	9.45
		IŠ VISO:	**40.71**
1		BUTAS E	
	E1.01	Koridorius	4.96
	E1.02	WC / vonia	6.30
	E1.03	Vitruvė /svetainė / valgomasis	22.04
	E1.04	Gyvenamasis kambarys	12.06
		IŠ VISO:	**45.36**
	Pagalbinė patalpa		3.10
	Tambūras		6.12
		VISO:	210.6300

DAUGIABUTIS GYVENAMASIS NAMAS K (20 butų)
16 dviejų kambarių ir 4 vieno kambario butų

Pirmo aukšto bendras plotas: 210,63 m²
Antro - ketvirto aukštų bendras plotas: 200,07 m²

BENDRAS PLOTAS: 810,84 m²

SUTARTINIAI ŽYMĖJIMAI

Mūrinė siena su apšiltinimu

Mūrinės sienos

Kval. patv. dok. Nr.	GLOBALUS PROJEKTAVIMAS Žirgų g. 19, Anteženiai, Vilniaus r. Tel.: +370 671 95367 El. paštas: globalus.projektavimas@gmail.com				Statinio pavadinimas: **Daugiabučių gyvenamųjų namų Lazdynėlių g. 57, Vilniuje, statybos projektas**	
Atestato Nr.	Pareigos	Vardas, pavardė	Parašas	Data	Brėžinio pavadinimas:	Laida
A1213	PV	Joana Janulevičienė		2019	K daugiabutis gyvenamasis namas. Pirmo aukšto planas M1:100	0
A1213	PDV	Joana Janulevičienė		2019		
	Arch.	Aleksandra Ivanova		2019		
Kalba: LT	Statytojo (užsakovo) pavadinimas: UAB "Rinvest"				Dokumento žymuo: GP19-270-PP-BR-K01	Lapas: 1 / Lapų: 1

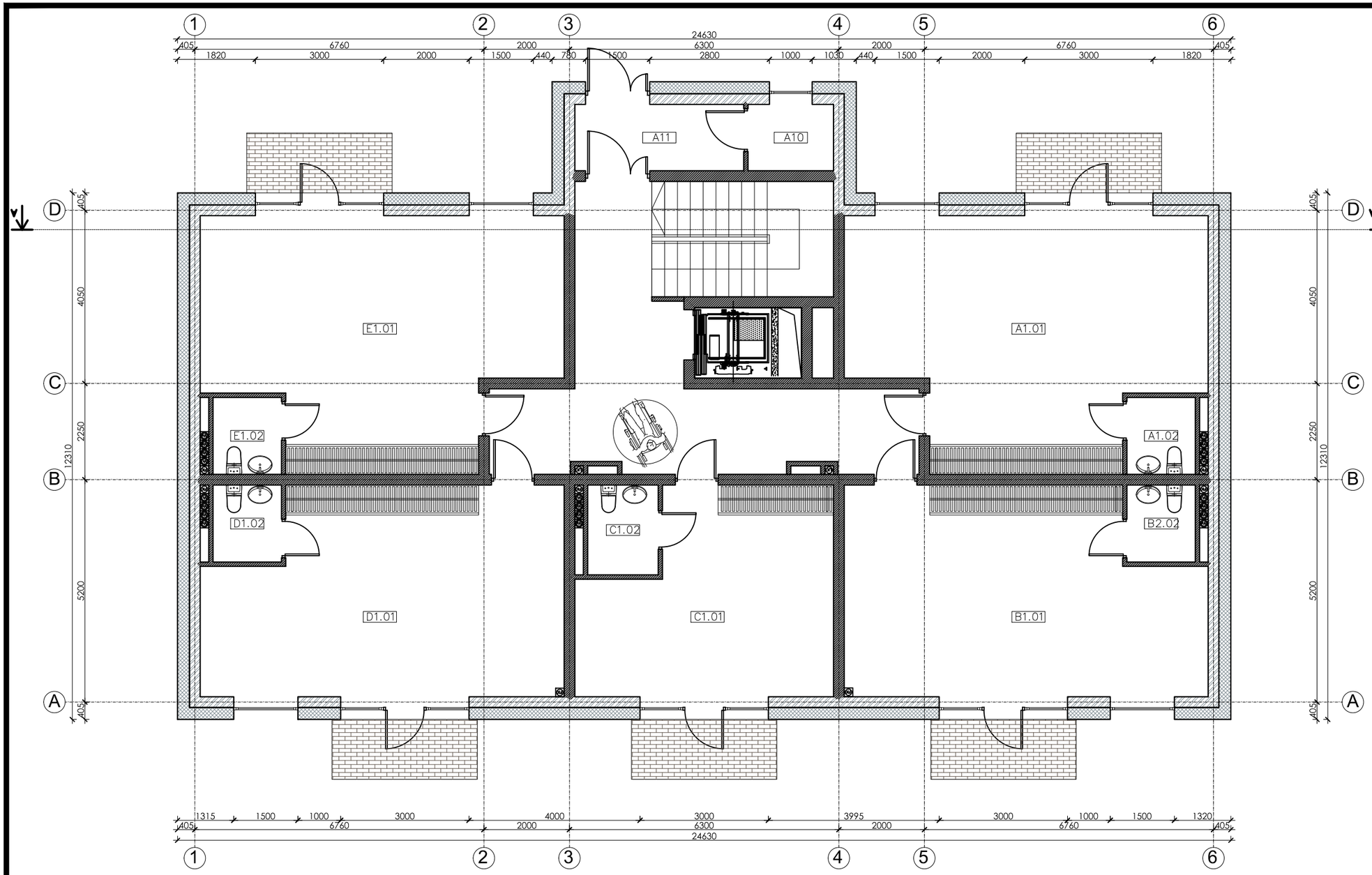

EKSPLIKACIJA			
Aukštas	Nr.	PATALPOS PAVADINIMAS	Plotas, m²
1		PATALPA A	
	A1.01	Komercinė patalpa	43.19
	A1.02	WC / vonia	2.88
		IŠ VISO:	**46.07**
1		PATALPA B	
	B1.01	Komercinė patalpa	38.32
	B1.02	WC / vonia	2.88
		IŠ VISO:	**41.20**
1		PATALPA C	
	C1.01	Komercinė patalpa	25.44
	C1.02	WC / vonia	3.47
		IŠ VISO:	**28.91**
1		PATALPA D	
	D1.01	Komercinė patalpa	38.32
	D1.02	WC / vonia	2.88
		IŠ VISO:	**41.20**
1		PATALPA E	
	E1.01	Komercinė patalpa	43.19
	E1.02	WC / vonia	2.88
		IŠ VISO:	**46.07**
	Pagalbinė patalpa		3.10
	Tambūras		6.12
		VISO:	212.6700
		.	

DAUGIABUTIS GYVENAMASIS NAMAS K' (15 butų)
16 dviejų kambarių ir 4 vieno kambario butų

Pirmo aukšto bendras plotas (komercinis): 212.67 m²
Antro - ketvirto aukštų bendras plotas: 200,07 m²

BENDRAS PLOTAS: 812,88 m²

SUTARTINIAI ŽYMĖJIMAI

Mūrinė siena su apšiltinimu

Mūrinės sienos

Kval. patv. dok. Nr.	GLOBALUS PROJEKTAVIMAS Žirgų g. 19, Antežeriai, Vilniaus r. Tel.: +370 671 95367 El. paštas: globalus.projektavimas@gmail.com				Statinio pavadinimas: **Daugiabučių gyvenamųjų namų Lazdynėlių g. 57, Vilniuje, statybos projektas**	
Atestato Nr.	Pareigos	Vardas, pavardė	Parašas	Data	Brėžinio pavadinimas:	Laida
A1213	PV	Joana Janulevičienė		2019	K' daugiabutis gyvenamasis namas. Pirmo aukšto planas M1:100	0
A1213	PDV	Joana Janulevičienė		2019		
	Arch.	Aleksandra Ivanova		2019		
Kalba: LT	Statytojo (užsakovo) pavadinimas: UAB "Rinvest"				Dokumento žymuo: GP19-270-PP-BR-K'01	Lapas: 1 / Lapų: 1

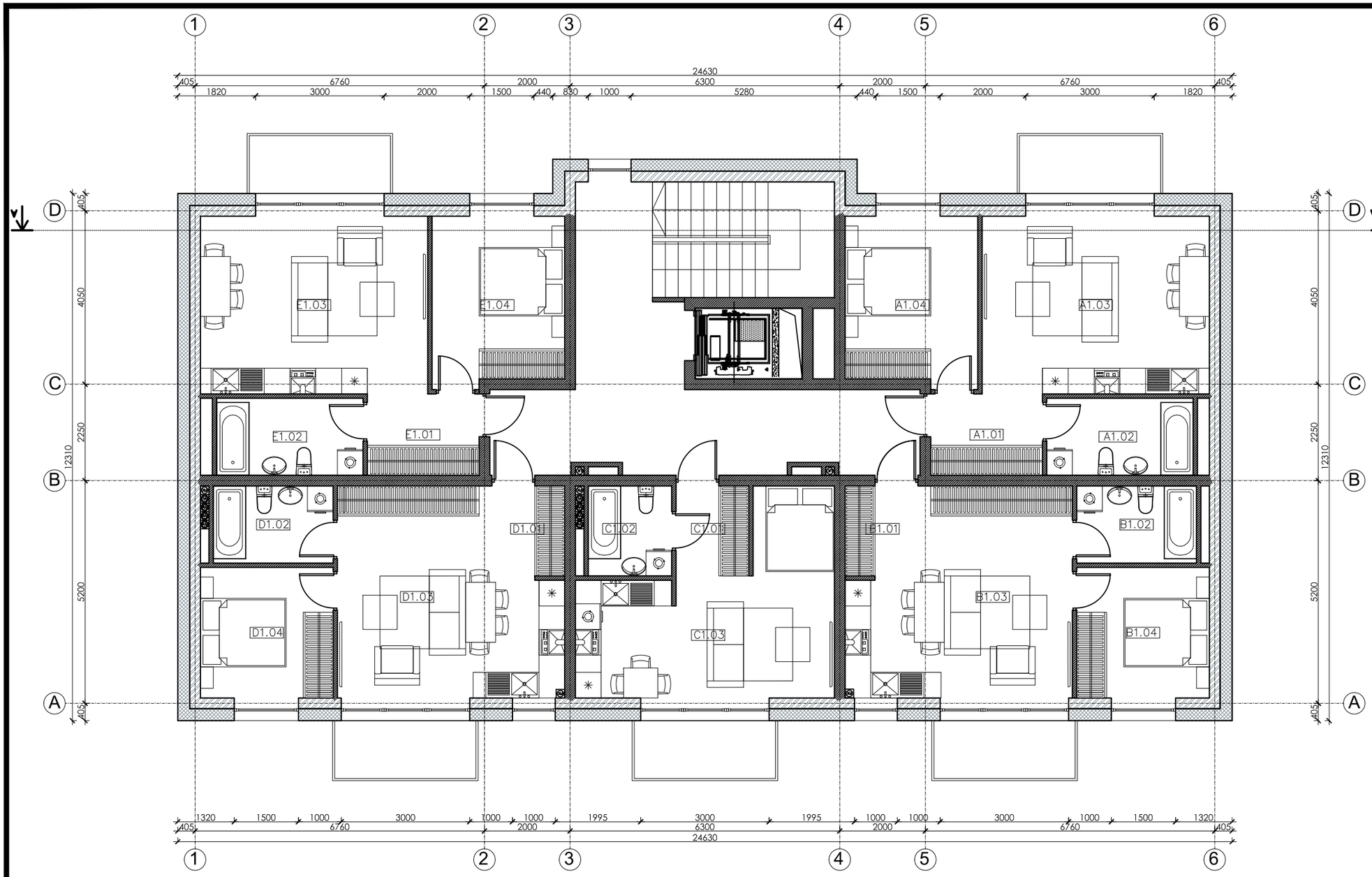

EKSPLIKACIJA			
Aukštas	Nr.	PATALPOS PAVADINIMAS	Plotas, m²
1		BUTAS A	
	A1.01	Koridorius	4.96
	A1.02	WC / vonia	6.16
	A1.03	Vitruvė /svetainė / valgomasis	22.04
	A1.04	Gyvenamasis kambarys	12.06
		IŠ VISO:	**45.22**
1		BUTAS B	
	B1.01	Koridorius	3.12
	B1.02	WC / vonia	5.44
	B1.03	Vitruvė /svetainė / valgomasis	18.37
	B1.04	Gyvenamasis kambarys	10.22
	B1.05	Drabužinė	3.36
		IŠ VISO:	**40.51**
1		BUTAS C	
	C1.01	Koridorius	3.57
	C1.02	WC / vonia	4.10
	C1.03	Vitruvė /svetainė / valgomasis	20.94
		IŠ VISO:	**28.61**
1		BUTAS D	
	D1.01	Koridorius	3.12
	D1.02	WC / vonia	5.44
	D1.03	Vitruvė /svetainė / valgomasis	18.37
	D1.04	Gyvenamasis kambarys	10.22
	D1.05	Drabužinė	3.36
		IŠ VISO:	**40.51**
1		BUTAS E	
	E1.01	Koridorius	4.96
	E1.02	WC / vonia	6.16
	E1.03	Vitruvė /svetainė / valgomasis	22.04
	E1.04	Gyvenamasis kambarys	12.06
		IŠ VISO:	**45.22**
		VISO:	200.0700

DAUGIABUTIS GYVENAMASIS NAMAS K (20 butų)
16 dviejų kambarių ir 4 vieno kambario butų

Pirmo aukšto bendras plotas: 210,63 m²
Antro - ketvirto aukštų bendras plotas: 200,07 m²

BENDRAS PLOTAS: 810,84 m²

SUTARTINIAI ŽYMĖJIMAI

Mūrinė siena su apšiltinimu

Mūrinės sienos

Kval. patv. dok. Nr.	GLOBALUS PROJEKTAVIMAS	Žirgų g. 19, Antežeriai, Vilniaus r. Tel.: +370 671 95367 El. paštas: globalus.projektavimas@gmail.com			Statinio pavadinimas: **Daugiabučių gyvenamųjų namų Lazdynėlių g. 57, Vilniuje, statybos projektas**	
Atestato Nr.	Pareigos	Vardas, pavardė	Parašas	Data	Brėžinio pavadinimas:	Laida
A1213	PV	Joana Janulevičienė		2019	K daugiabutis gyvenamasis namas. Antro-ketvirto aukšto planas M1:100	0
A1213	PDV	Joana Janulevičienė		2019		
	Arch.	Aleksandra Ivanova		2019		
Kalba: LT	Statytojo (užsakovo) pavadinimas: UAB "Rinvest"				Dokumento žymuo: GP19-270-PP-BR-K02	Lapas: 1 / Lapų: 1

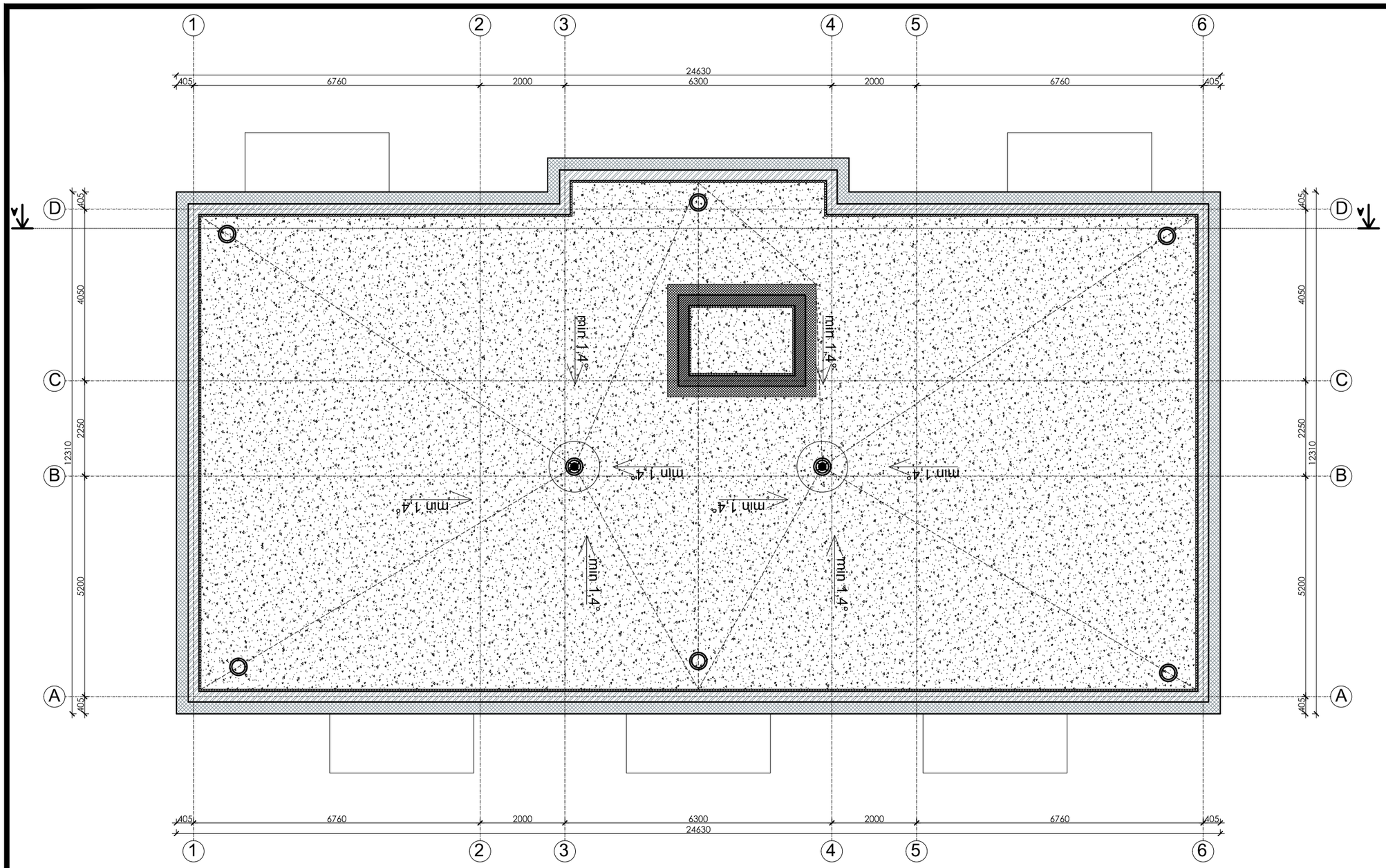

DAUGIABUTIS GYVENAMASIS NAMAS K (20 butų)
16 dviejų kambarių ir 4 vieno kambario butų

Pirmo aukšto bendras plotas: 210,63 m^2
Antro - ketvirto aukštų bendras plotas: 200,07 m^2

BENDRAS PLOTAS: 810,84 m^2

Kval. patv. dok. Nr.	GLOBALUS PROJEKTAVIMAS Žirgų g. 19, Anteženiai, Vilniaus r. Tel.: +370 671 95367 El. paštas: globalus.projektavimas@gmail.com				Statinio pavadinimas: **Daugiabučių gyvenamųjų namų Lazdynėlių g. 57, Vilniuje, statybos projektas**	
Atestato Nr.	Pareigos	Vardas, pavardė	Parašas	Data	Brėžinio pavadinimas:	Laida
A1213	PV	Joana Janulevičienė		2019	K daugiabutis gyvenamasis namas. Stogo planas M1:100	0
A1213	PDV	Joana Janulevičienė		2019		
	Arch.	Aleksandra Ivanova		2019		
Kalba: LT	Statytojo (užsakovo) pavadinimas: UAB "Rinvest"				Dokumento žymuo: GP19-270-PP-BR-K03	Lapas: 1 / Lapų: 1

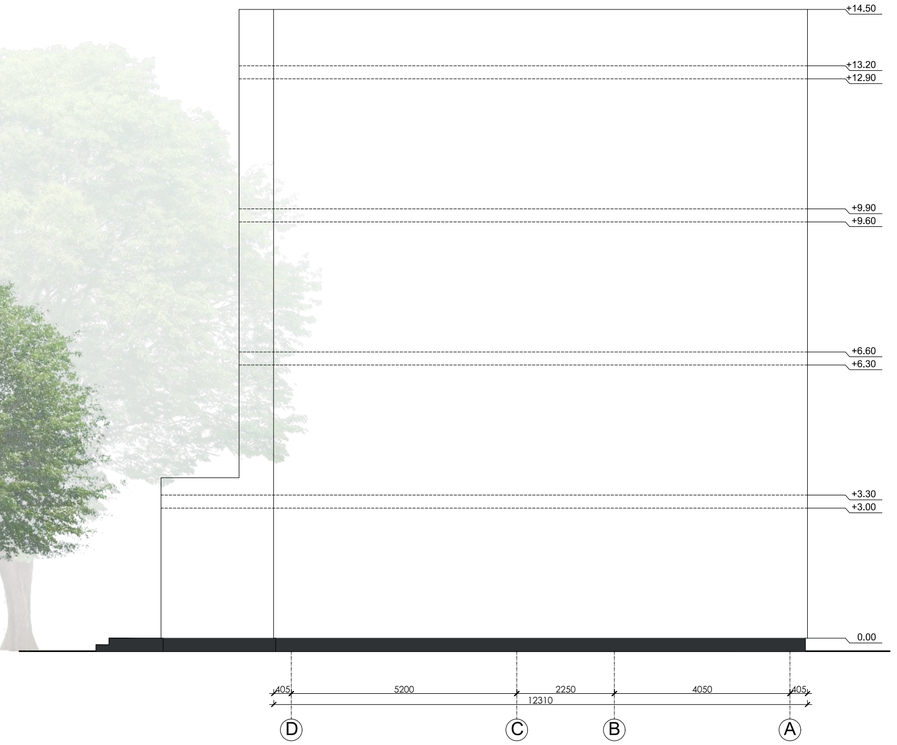

SUTARTINIAI ŽENKLAI

	MEDINĖS DAILYLENTĖS - NATŪRALAUS MEDŽIO SPALVA		LANGAI - PLASTIKINIAI - TAMSIAI PILKA SPALVA
	PLONASLUOKSNIS DEKORATYVINIS TINKAS - TAMSIAI PILKA SPALVA		DEKORATYVINIS KLINKERIS - NATŪRALAUS MEDŽIO SPALVA
	PLONASLUOKSNIS DEKORATYVINIS TINKAS - BALINTO MEDŽIO SPALVA		

Kval. patv. dok. Nr.	GLOBALUS PROJEKTAVIMAS	Žirgų g. 19, Antežeriai, Vilniaus r. Tel.: +370 671 95367 El. paštas: globalus.projektavimas@gmail.com			Statinio pavadinimas: **Daugiabučių gyvenamųjų namų Lazdynėlių g. 57, Vilniuje, statybos projektas**
Atestato Nr.	Pareigos	Vardas, pavardė	Parašas	Data	Brėžinio pavadinimas:
A1213	PV	Joana Janulevičienė		2019	K daugiabutis gyvenamasis namas. Fasadai M1:100 Spalvinis sprendimas
A1213	PDV	Joana Janulevičienė		2019	
	Arch.	Aleksandra Ivanova		2019	
Kalba: LT	Statytojo (užsakovo) pavadinimas: UAB "Rinvest"				Dokumento žymuo: GP19-270-PP-BR-K04

Laida	Lapas	Lapų
0	1	1

DAUGIABUTIS GYVENAMASIS NAMAS K (20 butų)
16 dviejų kambarių ir 4 vieno kambario butų

Pirmo aukšto bendras plotas: 209,29 m^2
Antro - ketvirto aukštų bendras plotas: 200,07 m^2

BENDRAS PLOTAS: 812,14 m^2

SUTARTINIAI ŽYMĖJIMAI

Mūrinė siena su apšiltinimu

Mūrinės sienos

Kval. patv. dok. Nr.	GLOBALUS PROJEKTAVIMAS Žirgų g. 19, Antežeriai, Vilniaus r. Tel.: +370 671 95367 El. paštas: globalus.projektavimas@gmail.com				Statinio pavadinimas: **Daugiabučių gyvenamųjų namų Lazdynėlių g. 57, Vilniuje, statybos projektas**		
Atestato Nr.	Pareigos	Vardas, pavardė	Parašas	Data	Brėžinio pavadinimas:		Laida
A1213	PV	Joana Janulevičienė		2019	K daugiabutis gyvenamasis namas. Pjūvis M1:100		0
A1213	PDV	Joana Janulevičienė		2019			
	Arch.	Aleksandra Ivanova		2019			
Kalba: LT	Statytojo (užsakovo) pavadinimas: UAB "Rinvest"				Dokumento žymuo: GP19-270-PP-BR-K05	Lapas 1	Lapų 1

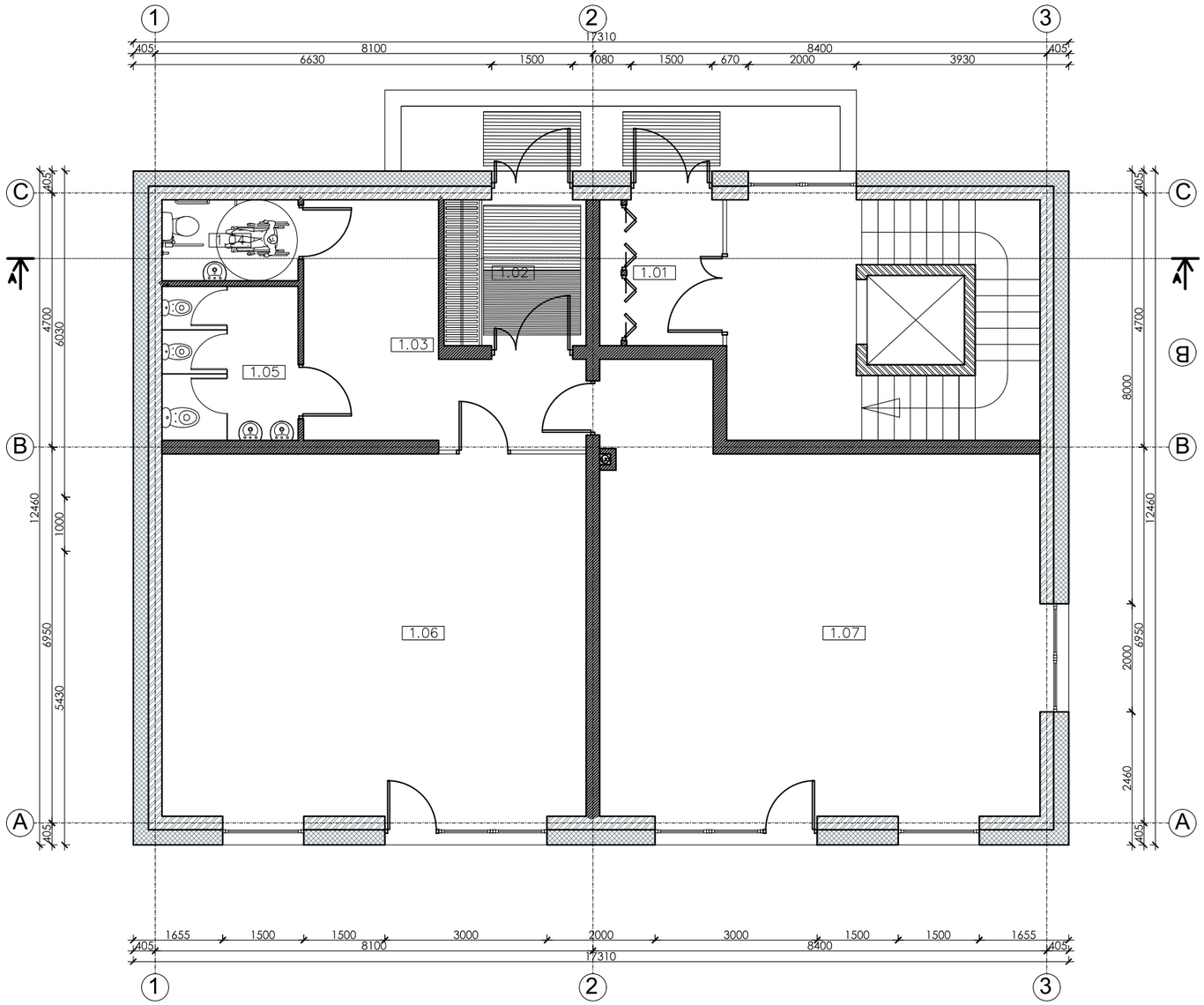

EKSPLIKACIJA			
Aukštas	Nr.	PATALPOS PAVADINIMAS	Plotas, m²
1.00	1.01	Tambūras	4.81
	1.02	Tambūras	7.10
	1.03	Rūbinė	15.71
	1.04	WC / sanitarinis mazgas	3.78
	1.05	WC / sanitarinis mazgas	7.18
	1.06	Komercinė patalpa	52.60
	1.07	Komercinė patalpa	58.28
		IŠ VISO:	**149.46**

SUTARTINIAI ŽYMĖJIMAI

Mūrinė siena su apšiltinimu

Mūrinės sienos

DAUGIABUTIS GYVENAMASIS NAMAS L (9 butai)
6 dviejų kambarių ir 3 trijų kambarių butai

Pirmo aukšto bendras plotas: 149,46 m²
(komercinės patalpos)
Antro - ketvirto aukštų bendras plotas: 138,35 m²

BENDRAS PLOTAS: 564,51 m²

Kval. patv. dok. Nr.	GLOBALUS PROJEKTAVIMAS Žirgų g. 19, Antežeriai, Vilniaus r. Tel.: +370 671 95367 El. paštas: globalus.projektavimas@gmail.com				Statinio pavadinimas: **Daugiabučių gyvenamųjų namų Lazdynėlių g. 57, Vilniuje, statybos projektas**	
Atestato Nr.	Pareigos	Vardas, pavardė	Parašas	Data	Brėžinio pavadinimas:	Laida
A1213	PV	Joana Janulevičienė		2019	L daugiabutis gyvenamasis namas. Pirmo aukšto planas M1:100	0
A1213	PDV	Joana Janulevičienė		2019		
	Arch.	Aleksandra Ivanova		2019		
Kalba: LT	Statytojo (užsakovo) pavadinimas: UAB "Rinvest"				Dokumento žymuo: GP19-270-PP-BR-L01	Lapas: 1 / Lapų: 1

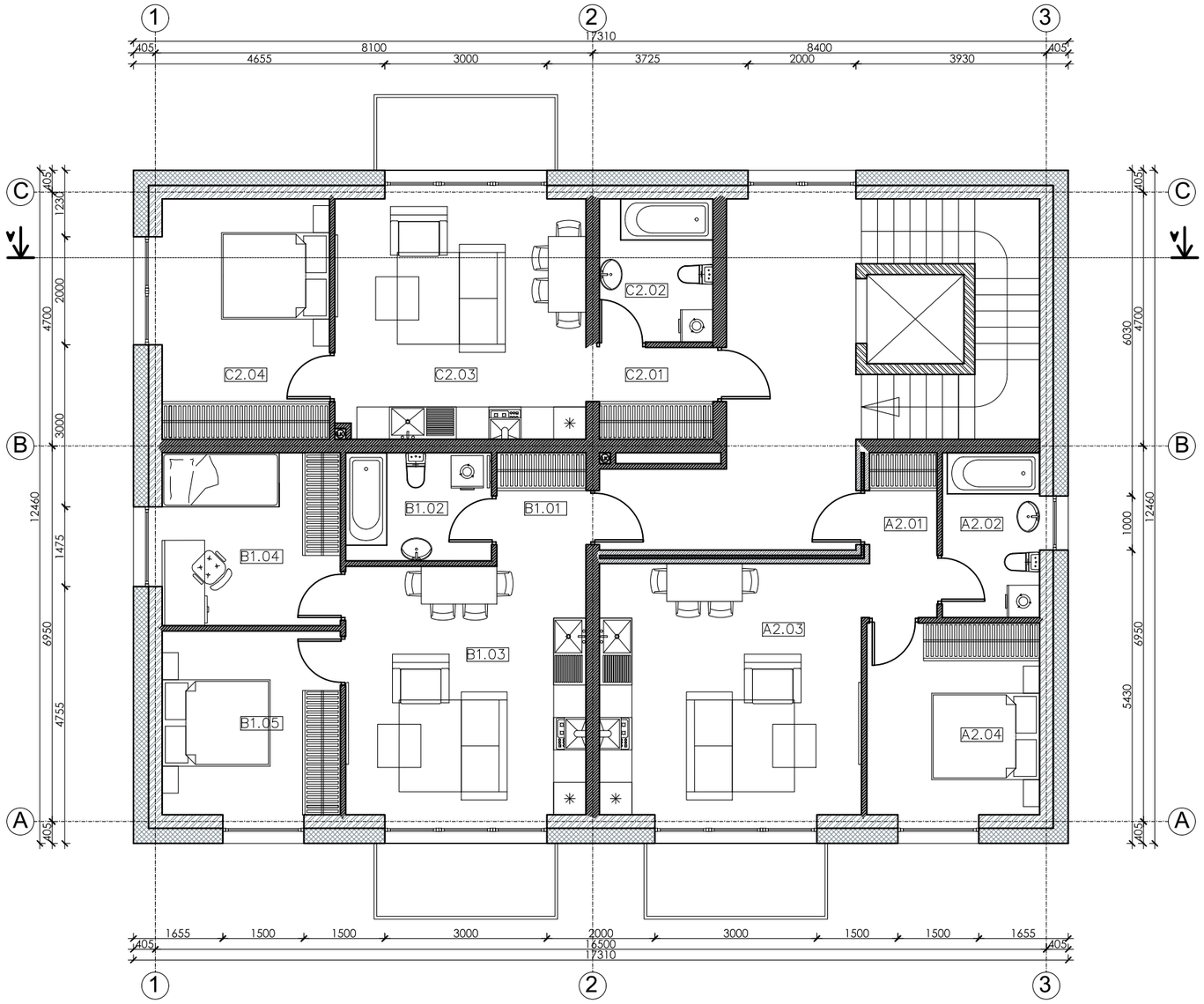

EKSPLIKACIJA			
Aukštas	Nr.	PATALPOS PAVADINIMAS	Plotas, m²
2		BUTAS A	
	A2.01	Koridorius	3.82
	A2.02	WC / vonia	5.56
	A2.03	Vitruvė /svetainė / valgomasis	20.69
	A2.04	Gyvenamasis kambarys	13.79
		IŠ VISO:	**43.86**
2		BUTAS B	
	B2.01	Koridorius	3.47
	B2.02	WC / vonia	5.40
	B2.03	Vitruvė /svetainė / valgomasis	20.47
	B2.04	Gyvenamasis kambarys	10.57
	B2.05	Gyvenamasis kambarys	11.22
		IŠ VISO:	**51.13**
2		BUTAS C	
	C2.01	Koridorius	3.96
	C2.02	WC / vonia	5.49
	C2.03	Vitruvė /svetainė / valgomasis	22.55
	C2.04	Gyvenamasis kambarys	11.36
		IŠ VISO:	**43.36**
		VISO:	138.3500

SUTARTINIAI ŽYMĖJIMAI

Mūrinė siena su apšiltinimu

Mūrinės sienos

DAUGIABUTIS GYVENAMASIS NAMAS L (9 butai)
6 dviejų kambarių ir 3 trijų kambarių butai

Pirmo aukšto bendras plotas: 149,46 m² (komercinės patalpos)
Antro - ketvirto aukštų bendras plotas: 138,35 m²

BENDRAS PLOTAS: 564,51 m²

Kval. patv. dok. Nr.	GLOBALUS PROJEKTAVIMAS Žirgų g. 19, Antežeriai, Vilniaus r. Tel.: +370 671 95367 El. paštas: globalus.projektavimas@gmail.com				Statinio pavadinimas: **Daugiabučių gyvenamųjų namų Lazdynėlių g. 57, Vilniuje, statybos projektas**	
Atestato Nr.	Pareigos	Vardas, pavardė	Parašas	Data	Brėžinio pavadinimas:	Laida
A1213	PV	Joana Janulevičienė		2019	L daugiabutis gyvenamasis namas. Antro-ketvirto aukšto planas M1:100	0
A1213	PDV	Joana Janulevičienė		2019		
	Arch.	Aleksandra Ivanova		2019		
Kalba: LT	Statytojo (užsakovo) pavadinimas: UAB "Rinvest"				Dokumento žymuo: GP19-270-PP-BR-L02	Lapas 1 / Lapų 1

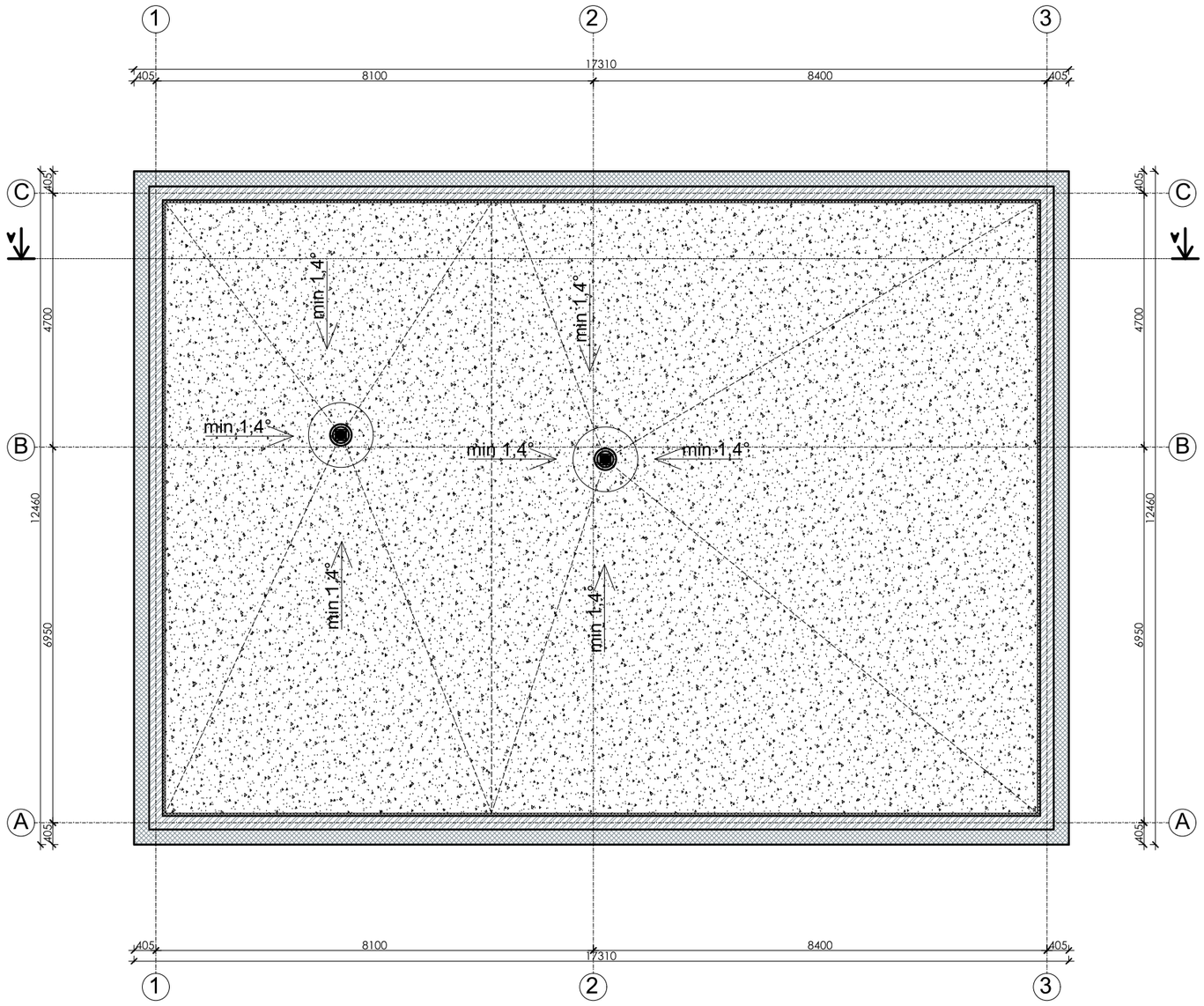

PASTABOS:

1. Įrengiamas sutapdintas stogas su parapetu, virš kurio įrengiama dviejų sluoksnių bituminė danga.
2. Stogo susijungimo vietose su vertikaliais paviršiais, pastarieji turi būti padengti hidroizoliacine danga nuo stogo viršaus aukštyn ne mažiau kaip 300 mm.
3. Hidroizoliacinės dangos kraštas vertikaliame paviršiuje turi būti patikimai užsandarintas, kad į stogo konstrukcijas nepatektų vanduo.
4. Įrengiamos įlajos. Formuojami stogo nuolydžiai turi būti įrengiami taip, kad lietaus vanduo subėgtų į įlajas.
5. 60-80 m^2 stogo plote turi būti įrengtas ne mažiau kaip vienas stogo dangos vėdinimo kaminėlis.
6. Parapetų viršaus nuolydis turi būti į stogo pusę ir ne mažesnis kaip 2,0%. parapeto aukštis turi būti ne mažesnis negu 600 mm nuo stogo dangos.
7. Stogas turi tenkinti Broof(t1) reikalavimus.
8. Detalizaciją, darbo eiliškumą tikslinti techninio projekto metu.
9. Matmenys nurodyti milimetrais.
10. Patalpų aukščiai nurodyti metrais.
11. Angų avariniam vandens persiliejimui detalizaciją tikslinti darbo projekto metu.

SUTARTINIAI ŽYMĖJIMAI

Mūrinė siena su apšiltinimu

Mūrinės sienos

SUTARTINIAI ŽYMĖJIMAI:

STOGO DANGOS VĖDINIMO KAMINELIAI

ĮLAJA

ĮRENGIAMA NAUJA STOGO DANGA

DAUGIABUTIS GYVENAMASIS NAMAS L (9 butai)
6 dviejų kambarių ir 3 trijų kambarių butai

Pirmo aukšto bendras plotas: 149,46 m^2 (komercinės patalpos)
Antro - ketvirto aukštų bendras plotas: 138,35 m^2

BENDRAS PLOTAS: 564,51 m^2

Kval. patv. dok. Nr.	GLOBALUS PROJEKTAVIMAS Žirgų g. 19, Antežeriai, Vilniaus r. Tel.: +370 671 95367 El. paštas: globalus.projektavimas@gmail.com				Statinio pavadinimas: **Daugiabučių gyvenamųjų namų Lazdynėlių g. 57, Vilniuje, statybos projektas**	
Atestato Nr.	Pareigos	Vardas, pavardė	Parašas	Data	Brėžinio pavadinimas:	Laida
A1213	PV	Joana Janulevičienė		2019	L daugiabutis gyvenamasis namas. Stogo planas M1:100	0
A1213	PDV	Joana Janulevičienė		2019		
	Arch.	Aleksandra Ivanova		2019		
Kalba: LT	Statytojo (užsakovo) pavadinimas: UAB "Rinvest"				Dokumento žymuo: GP19-270-PP-BR-L03	Lapas: 1 / Lapų: 1

SUTARTINIAI ŽENKLAI

	MEDINĖS DAILYLENTĖS - NATŪRALAUS MEDŽIO SPALVA		LANGAI - PLASTIKINIAI - TAMSIAI PILKA SPALVA
	PLONASLUOKSNIS DEKORATYVINIS TINKAS - TAMSIAI PILKA SPALVA		DEKORATYVINIS KLINKERIS - NATŪRALAUS MEDŽIO SPALVA
	PLONASLUOKSNIS DEKORATYVINIS TINKAS - BALINTO MEDŽIO SPALVA		

Kval. patv. dok. Nr.	GLOBALUS PROJEKTAVIMAS	Žirgų g. 19, Antežeriai, Vilniaus r. Tel.: +370 671 95367 El. paštas: globalus.projektavimas@gmail.com			Statinio pavadinimas: **Daugiabučių gyvenamųjų namų Lazdynėlių g. 57, Vilniuje, statybos projektas**	
Atestato Nr.	Pareigos	Vardas, pavardė	Parašas	Data	Brėžinio pavadinimas:	Laida
A1213	PV	Joana Janulevičienė		2019	L daugiabutis gyvenamasis namas. Fasadai M1:100 Spalvinis sprendimas	0
A1213	PDV	Joana Janulevičienė		2019		
	Arch.	Aleksandra Ivanova		2019		
Kalba: LT	Statytojo (užsakovo) pavadinimas: UAB "Rinvest"				Dokumento žymuo: GP19-270-PP-BR-L04	Lapas 1 / Lapų 1

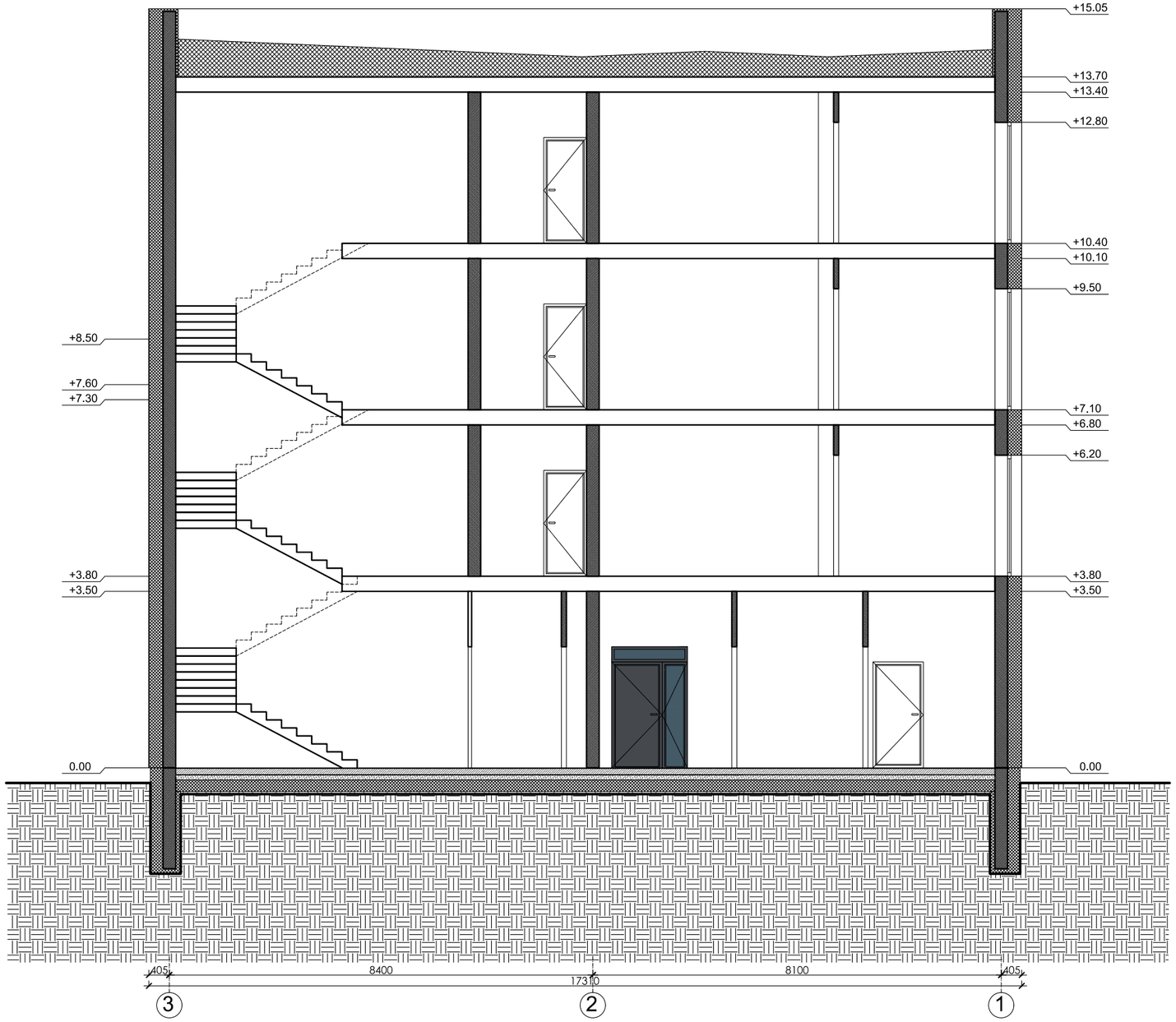

DAUGIABUTIS GYVENAMASIS NAMAS L (9 butai)
6 dviejų kambarių ir 3 trijų kambarių butai

Pirmo aukšto bendras plotas: 149,46 m^2 (komercinės patalpos)
Antro - ketvirto aukštų bendras plotas: 138,35 m^2

BENDRAS PLOTAS: 564,51 m^2

Kval. patv. dok. Nr.	GLOBALUS PROJEKTAVIMAS Žirgų g. 19, Antežeriai, Vilniaus r. Tel.: +370 671 95367 El. paštas: globalus.projektavimas@gmail.com				Statinio pavadinimas: **Daugiabučių gyvenamųjų namų Lazdynėlių g. 57, Vilniuje, statybos projektas**	
Atestato Nr.	Pareigos	Vardas, pavardė	Parašas	Data	Brėžinio pavadinimas:	Laida
A1213	PV	Joana Janulevičienė		2019	L daugiabutis gyvenamasis namas. Pjūvis M1:100	0
A1213	PDV	Joana Janulevičienė		2019		
	Arch.	Aleksandra Ivanova		2019		
Kalba: LT	Statytojo (užsakovo) pavadinimas: UAB "Rinvest"				Dokumento žymuo: GP19-270-PP-BR-L05	Lapas: 1 / Lapų: 1

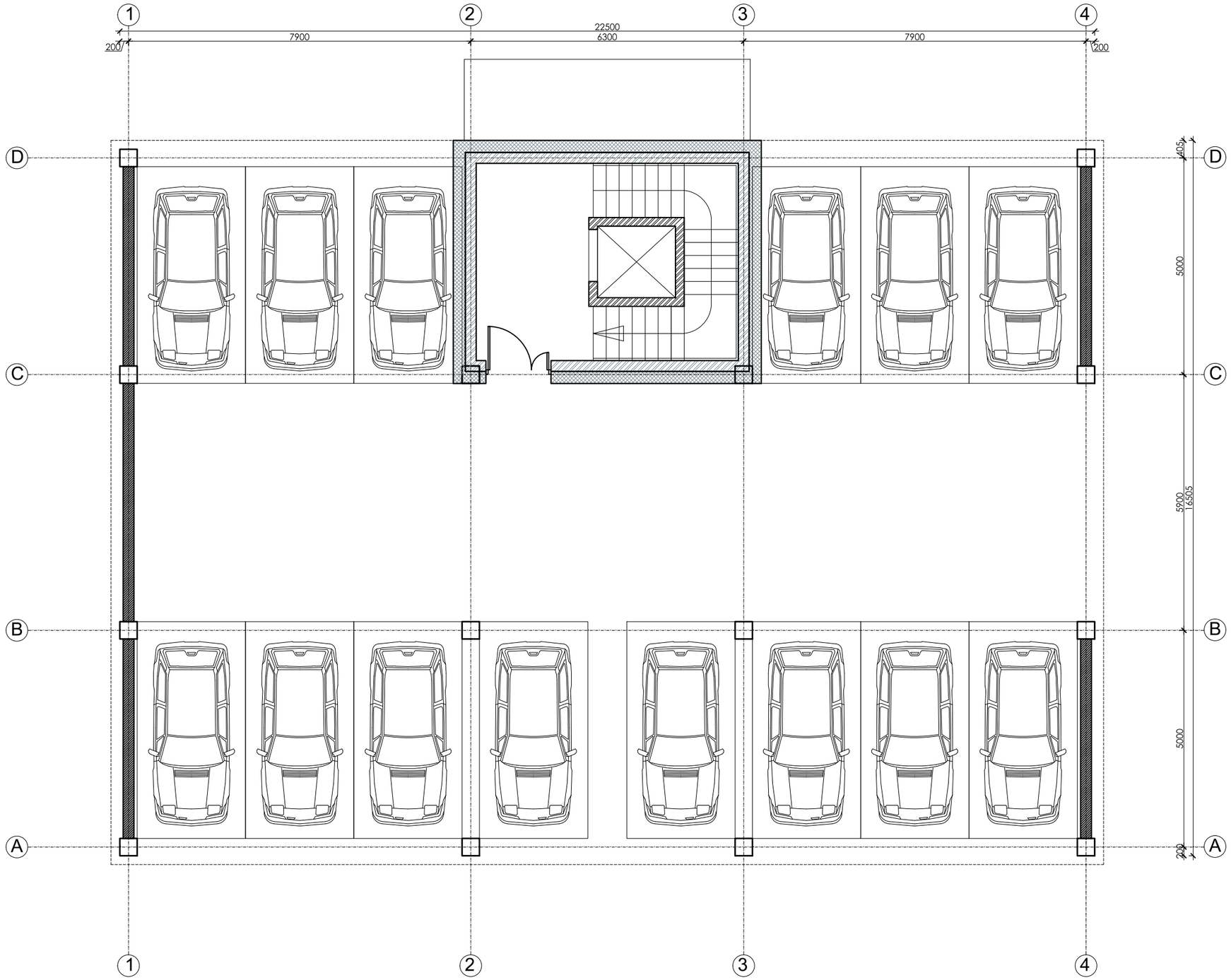

DAUGIABUTIS GYVENAMASIS NAMAS M (20 butų)
5 butai kiekviename aukšte
16 trijų kambarių ir 4 dviejų kambarių butų

Bendras vieno aukšto plotas:
Trijų kambarių butai: 57,61x4=230,44 m^2
Dviejų kambarių butas: 39,52x1=39,52 m^2
Bendras vieno aukšto plotas: 269,96 m^2

Pirmo - ketvirto aukštų BENDRAS PLOTAS: 1079,84 m^2
Pusiau požeminiame parkinge 14 vietų.

SUTARTINIAI ŽYMĖJIMAI

Mūrinė siena su apšiltinimu

Mūrinės sienos

Kval. patv. dok. Nr.	GLOBALUS PROJEKTAVIMAS Žirgų g. 19, Antežeriai, Vilniaus r. Tel.: +370 671 95367 El. paštas: globalus.projektavimas@gmail.com				Statinio pavadinimas: **Daugiabučių gyvenamųjų namų Lazdynėlių g. 57, Vilniuje, statybos projektas**		
Atestato Nr.	Pareigos	Vardas, pavardė	Parašas	Data	Brėžinio pavadinimas:		Laida
A1213	PV	Joana Janulevičienė		2019	M daugiabutis gyvenamasis namas. Požeminio aukšto planas M1:100		0
A1213	PDV	Joana Janulevičienė		2019			
	Arch.	Aleksandra Ivanova		2019			
Kalba: LT	Statytojo (užsakovo) pavadinimas: UAB "Rinvest"				Dokumento žymuo: GP19-270-PP-BR-M01	Lapas 1	Lapų 1

EKSPLIKACIJA			
Aukštas	Nr.	PATALPOS PAVADINIMAS	Plotas, m²
1		BUTAS A	
	A1.01	Koridorius	3.59
	A1.02	WC / vonia	5.91
	A1.03	Vitruvė /svetainė / valgomasis	25.16
	A1.04	Gyvenamasis kambarys	12.25
	A1.05	Gyvenamasis kambarys	10.70
		IŠ VISO:	**57.61**
1		BUTAS B	
	B1.01	Koridorius	3.59
	B1.02	WC / vonia	5.91
	B1.03	Vitruvė /svetainė / valgomasis	25.16
	B1.04	Gyvenamasis kambarys	12.25
	B1.05	Gyvenamasis kambarys	10.70
		IŠ VISO:	**57.61**
1		BUTAS C	
	C1.01	Koridorius	3.06
	C1.02	WC / vonia	5.22
	C1.03	Vitruvė /svetainė / valgomasis	20.74
	C1.04	Gyvenamasis kambarys	10.50
		IŠ VISO:	**39.52**
1		BUTAS D	
	D1.01	Koridorius	3.59
	D1.02	WC / vonia	5.91
	D1.03	Vitruvė /svetainė / valgomasis	25.16
	D1.04	Gyvenamasis kambarys	12.25
	D1.05	Gyvenamasis kambarys	10.70
		IŠ VISO:	**57.61**
1		BUTAS E	
	E1.01	Koridorius	3.59
	E1.02	WC / vonia	5.91
	E1.03	Vitruvė /svetainė / valgomasis	25.16
	E1.04	Gyvenamasis kambarys	12.25
	E1.05	Gyvenamasis kambarys	10.70
		IŠ VISO:	**57.61**
		VISO:	269.9600

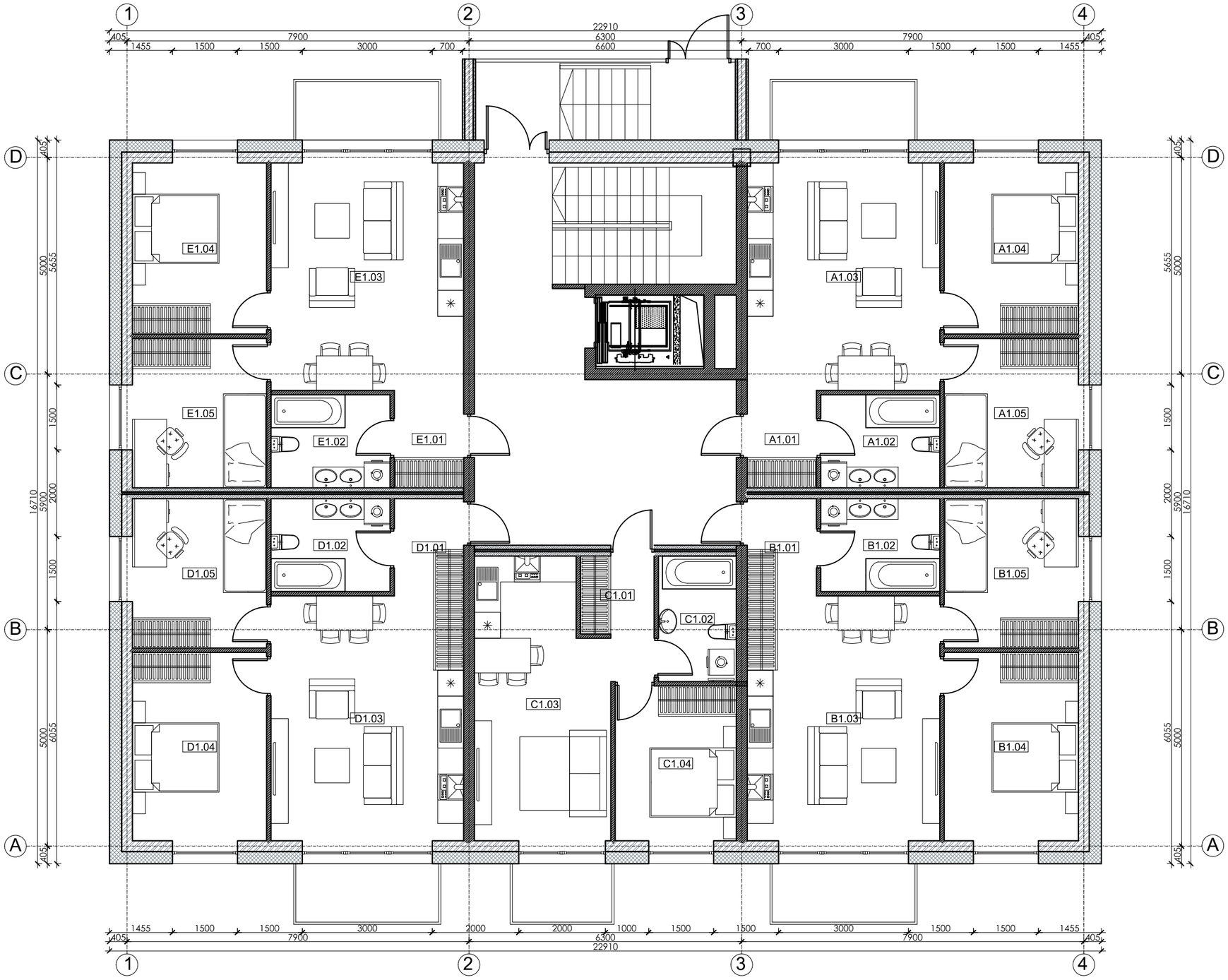

DAUGIABUTIS GYVENAMASIS NAMAS M (20 butų)
5 butai kiekviename aukšte
16 trijų kambarių ir 4 dviejų kambarių butų

Bendras vieno aukšto plotas:
Trijų kambarių butai: 57,61x4=230,44 m²
Dviejų kambarių butas: 39,52x1=39,52 m²
Bendras vieno aukšto plotas: 269,96 m²

Pirmo - ketvirto aukštų BENDRAS PLOTAS: 1079,84 m²
Pusiau požeminiame parkinge 14 vietų.

Kval. patv. dok. Nr.	GLOBALUS PROJEKTAVIMAS Žirgų g. 19, Antežeriai, Vilniaus r. Tel.: +370 671 95367 El. paštas: globalus.projektavimas@gmail.com				Statinio pavadinimas: **Daugiabučių gyvenamųjų namų Lazdynėlių g. 57, Vilniuje, statybos projektas**
Atestato Nr.	Pareigos	Vardas, pavardė	Parašas	Data	Brėžinio pavadinimas: / Laida
A1213	PV	Joana Janulevičienė		2019	M daugiabutis gyvenamasis namas. Pirmo aukšto planas M1:100 / 0
A1213	PDV	Joana Janulevičienė		2019	
	Arch.	Aleksandra Ivanova		2019	
Kalba: LT	Statytojo (užsakovo) pavadinimas: UAB "Rinvest"				Dokumento žymuo: GP19-270-PP-BR-M02 / Lapas: 1 / Lapų: 1

EKSPLIKACIJA			
Aukštas	Nr.	PATALPOS PAVADINIMAS	Plotas, m²
		BUTAS A	
1	A1.01	Koridorius	3.59
	A1.02	WC / vonia	5.91
	A1.03	Vitruvė /svetainė / valgomasis	25.16
	A1.04	Gyvenamasis kambarys	12.25
	A1.05	Gyvenamasis kambarys	10.70
		IŠ VISO:	**57.61**
		BUTAS B	
1	B1.01	Koridorius	3.59
	B1.02	WC / vonia	5.91
	B1.03	Vitruvė /svetainė / valgomasis	25.16
	B1.04	Gyvenamasis kambarys	12.25
	B1.05	Gyvenamasis kambarys	10.70
		IŠ VISO:	**57.61**
		BUTAS C	
1	C1.01	Koridorius	3.06
	C1.02	WC / vonia	5.22
	C1.03	Vitruvė /svetainė / valgomasis	20.74
	C1.04	Gyvenamasis kambarys	10.50
		IŠ VISO:	**39.52**
		BUTAS D	
1	D1.01	Koridorius	3.59
	D1.02	WC / vonia	5.91
	D1.03	Vitruvė /svetainė / valgomasis	25.16
	D1.04	Gyvenamasis kambarys	12.25
	D1.05	Gyvenamasis kambarys	10.70
		IŠ VISO:	**57.61**
		BUTAS E	
1	E1.01	Koridorius	3.59
	E1.02	WC / vonia	5.91
	E1.03	Vitruvė /svetainė / valgomasis	25.16
	E1.04	Gyvenamasis kambarys	12.25
	E1.05	Gyvenamasis kambarys	10.70
		IŠ VISO:	**57.61**
		VISO:	269.9600

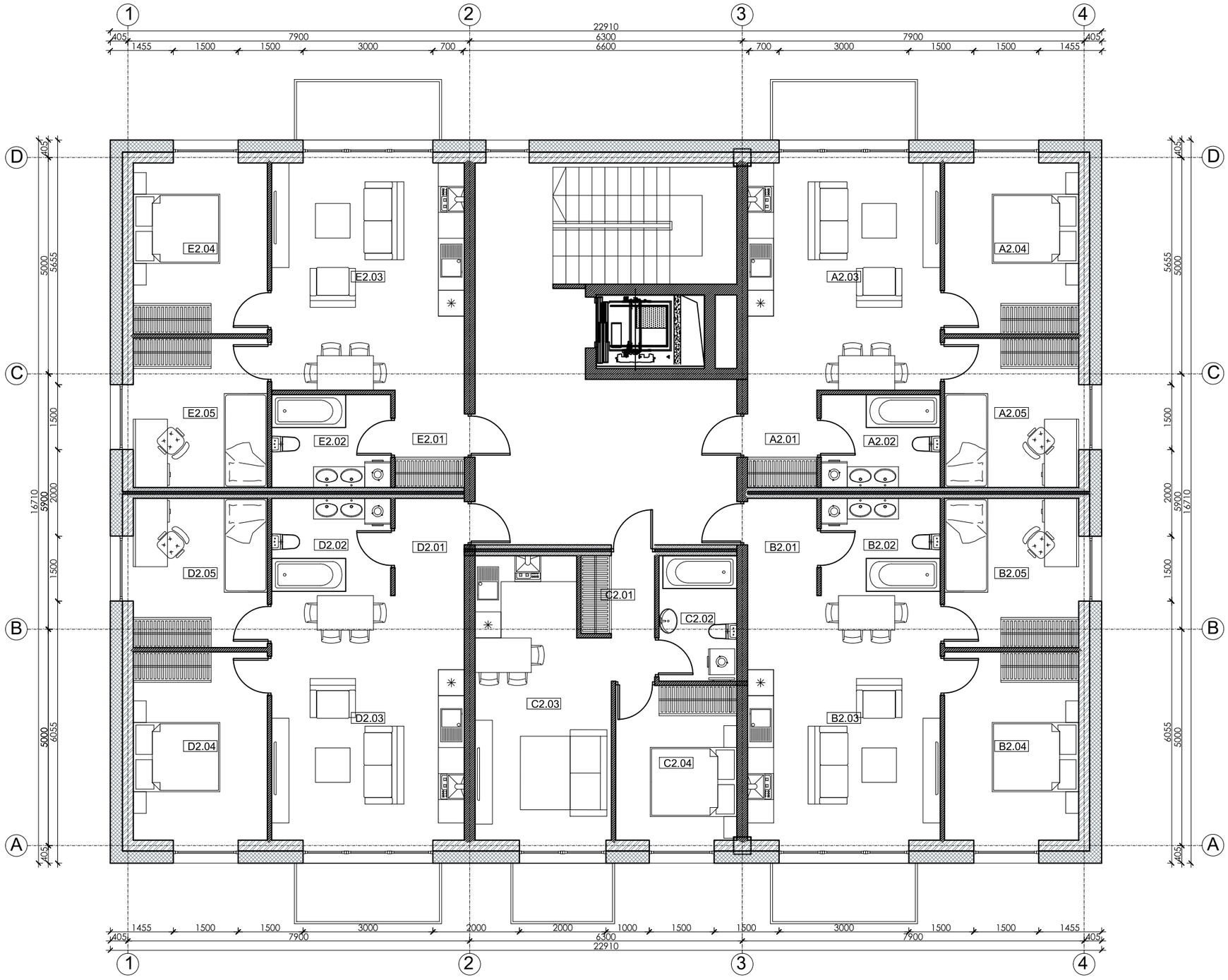

DAUGIABUTIS GYVENAMASIS NAMAS M (20 butų)
5 butai kiekviename aukšte
16 trijų kambarių ir 4 dviejų kambarių butų

Bendras vieno aukšto plotas:
Trijų kambarių butai: 57,61x4=230,44 m²
Dviejų kambarių butas: 39,52x1=39,52 m²
Bendras vieno aukšto plotas: 269,96 m²

Pirmo - ketvirto aukštų BENDRAS PLOTAS:
1079,84 m²
Pusiau požeminiame parkinge 14 vietų.

Kval. patv. dok. Nr.	GLOBALUS PROJEKTAVIMAS	Žirgų g. 19, Antežeriai, Vilniaus r. Tel.: +370 671 95367 El. paštas: globalus.projektavimas@gmail.com			Statinio pavadinimas: **Daugiabučių gyvenamųjų namų Lazdynėlių g. 57, Vilniuje, statybos projektas**
Atestato Nr.	Pareigos	Vardas, pavardė	Parašas	Data	Brėžinio pavadinimas: M daugiabutis gyvenamasis namas. Antro-ketvirto aukšto planas M1:100 — Laida: 0
A1213	PV	Joana Janulevičienė		2019	
A1213	PDV	Joana Janulevičienė		2019	
	Arch.	Aleksandra Ivanova		2019	
Kalba: LT	Statytojo (užsakovo) pavadinimas: UAB "Rinvest"				Dokumento žymuo: GP19-270-PP-BR-M03 — Lapas: 1 — Lapų: 1

PASTABOS:

1. Įrengiamas sutapdintas stogas su parapetu, virš kurio įrengiama dviejų sluoksnių bituminė danga.
2. Stogo susijungimo vietose su vertikaliais paviršiais, pastarieji turi būti padengti hidroizoliacine danga nuo stogo viršaus aukštyn ne mažiau kaip 300 mm.
3. Hidroizoliacinės dangos kraštas vertikaliame paviršiuje turi būti patikimai užsandarintas, kad į stogo konstrukcijas nepatektų vanduo.
4. Įrengiamos įlajos. Formuojami stogo nuolydžiai turi būti įrengiami taip, kad lietaus vanduo subėgtų į įlajas.
5. 60-80 m^2 stogo plote turi būti įrengtas ne mažiau kaip vienas stogo dangos vėdinimo kaminėlis.
6. Parapetų viršaus nuolydis turi būti į stogo pusę ir ne mažesnis kaip 2,0%. parapeto aukštis turi būti ne mažesnis negu 600 mm nuo stogo dangos.
7. Stogas turi tenkinti Broof(t1) reikalavimus.
8. Detalizaciją, darbo eiliškumą tikslinti techninio projekto metu.
9. Matmenys nurodyti milimetrais.
10. Patalpų aukščiai nurodyti metrais.
11. Angų avariniam vandens persiliejimui detalizaciją tikslinti darbo projekto metu.

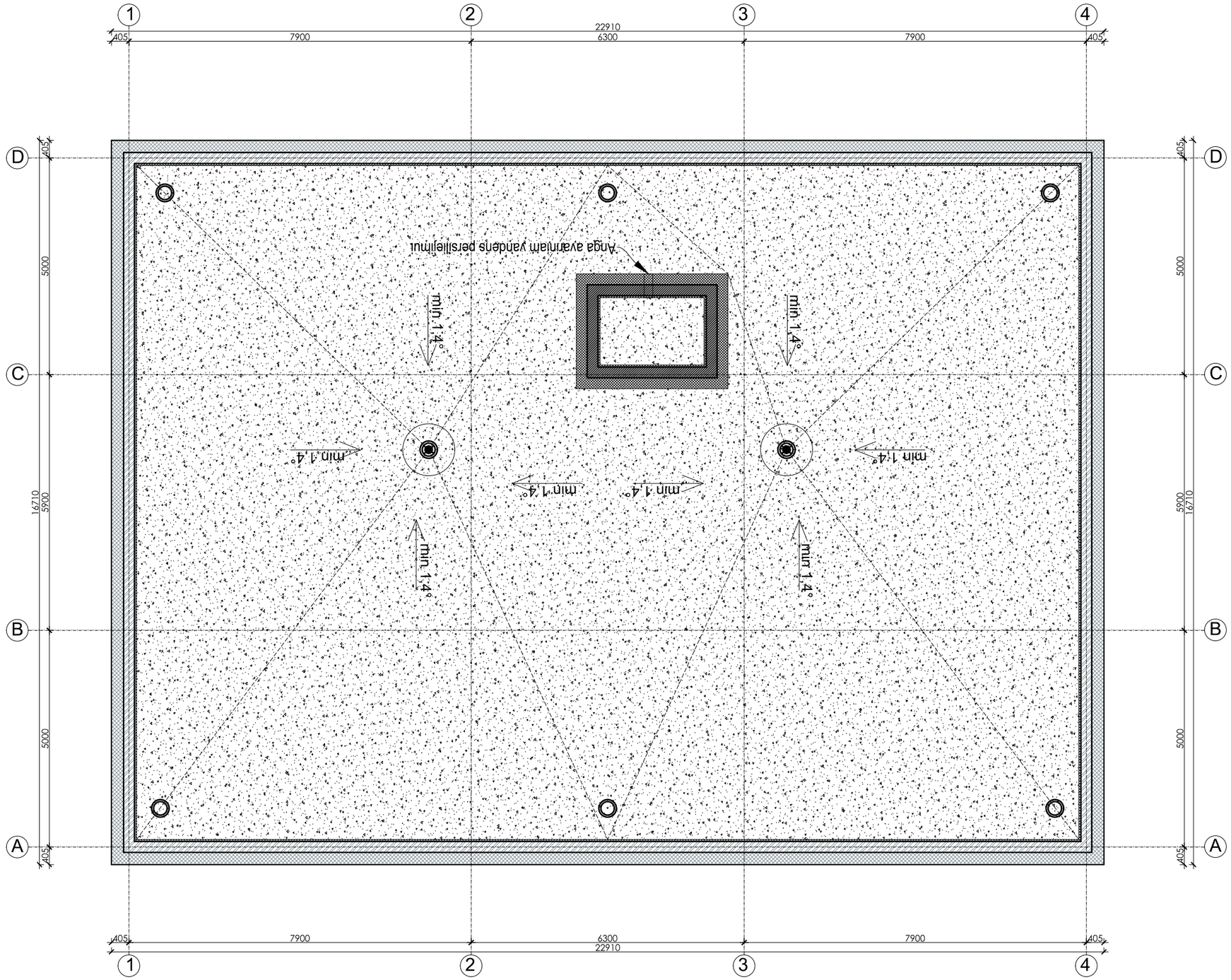

DAUGIABUTIS GYVENAMASIS NAMAS M (20 butų)
5 butai kiekviename aukšte
16 trijų kambarių ir 4 dviejų kambarių butų

Bendras vieno aukšto plotas:
Trijų kambarių butai: 57,61x4=230,44 m^2
Dviejų kambarių butas: 39,52x1=39,52 m^2
Bendras vieno aukšto plotas: 269,96 m^2

Pirmo - ketvirto aukštų BENDRAS PLOTAS: 1079,84 m^2
Pusiau požeminiame parkinge 14 vietų.

Kval. patv. dok. Nr.	GLOBALUS PROJEKTAVIMAS	Žirgų g. 19, Anteženiai, Vilniaus r. Tel.: +370 671 95367 El. paštas: globalus.projektavimas@gmail.com			Statinio pavadinimas: **Daugiabučių gyvenamųjų namų Lazdynėlių g. 57, Vilniuje, statybos projektas**		
Atestato Nr.	Pareigos	Vardas, pavardė	Parašas	Data	Brėžinio pavadinimas:		Laida
A1213	PV	Joana Janulevičienė		2019	M daugiabutis gyvenamasis namas. Stogo planas M1:100		0
A1213	PDV	Joana Janulevičienė		2019			
	Arch.	Aleksandra Ivanova		2019			
Kalba: LT	Statytojo (užsakovo) pavadinimas: UAB "Rinvest"				Dokumento žymuo: GP19-270-PP-BR-M04	Lapas 1	Lapų 1

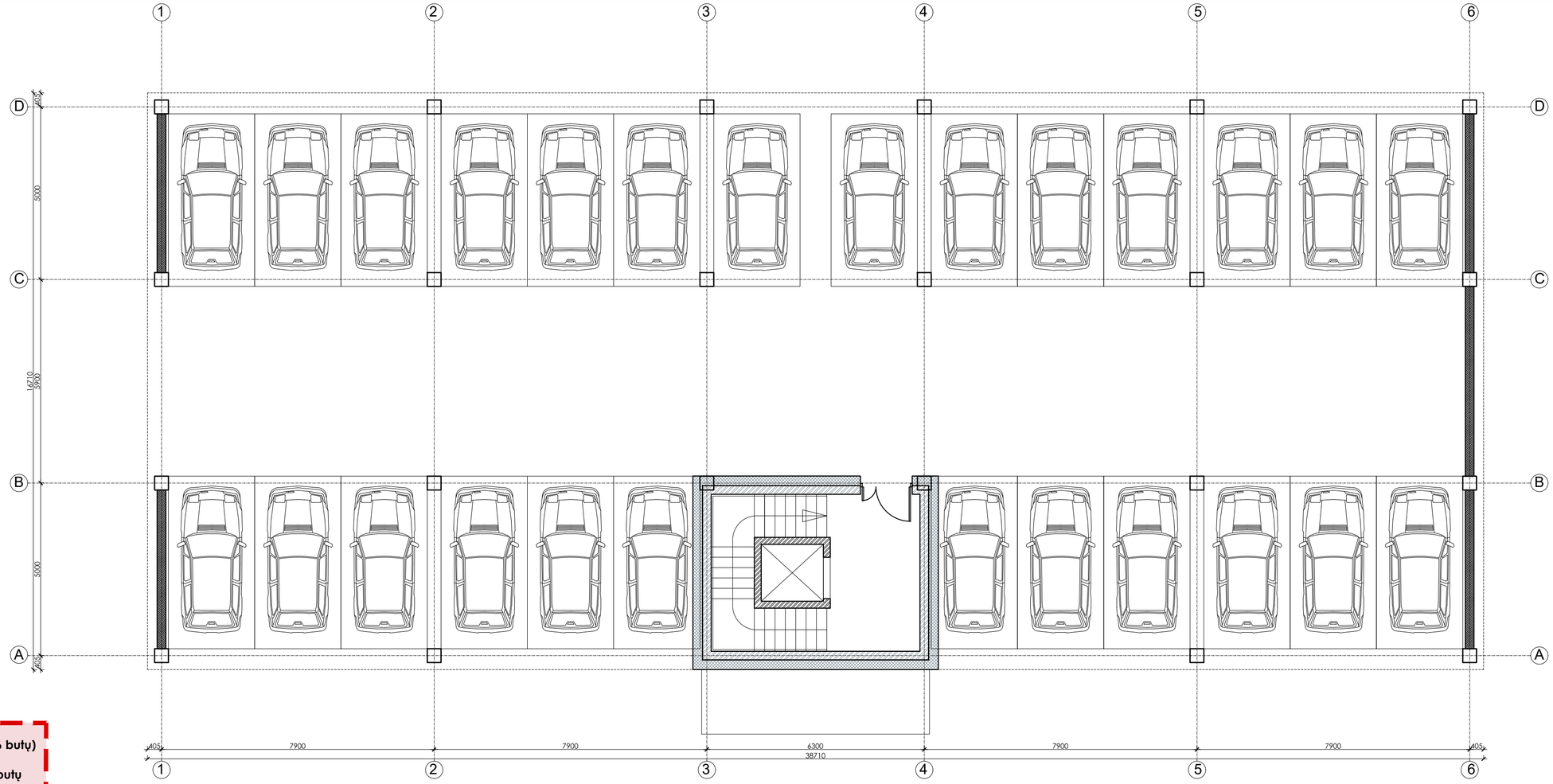

DAUGIABUTIS GYVENAMASIS NAMAS N (36 butų)
9 butai kiekviename aukšte
16 trijų kambarių ir 20 dviejų kambarių butų

Bendras vieno aukšto plotas:
Trijų kambarių butai: 57,61x4=230,44 m^2
Dviejų kambarių butai: 47,07x4+38,97=227,80 m^2
Bendras vieno aukšto plotas: 457,69 m^2

Pirmo - ketvirto aukštų BENDRAS PLOTAS:
1830,76 m^2
Pusiau požeminiame parkinge 26 vietos.

Kval. patv. dok. Nr.	GLOBALUS PROJEKTAVIMAS Žirgų g. 19, Antežeriai, Vilniaus r. Tel.: +370 671 95367 El. paštas: globalus.projektavimas@gmail.com				Statinio pavadinimas: **Daugiabučių gyvenamųjų namų Lazdynėlių g. 57, Vilniuje, statybos projektas**	
Atestato Nr.	Pareigos	Vardas, pavardė	Parašas	Data	Brėžinio pavadinimas:	Laida
A1213	PV	Joana Janulevičienė		2019	N daugiabutis gyvenamasis namas. Požeminio aukšto planas M1:100	0
A1213	PDV	Joana Janulevičienė		2019		
	Arch.	Aleksandra Ivanova		2019		
Kalba: LT	Statytojo (užsakovo) pavadinimas: UAB "Rinvest"				Dokumento žymuo: GP19-270-PP-BR-N01	Lapas: 1 / Lapų: 1

EKSPLIKACIJA			
Aukštas	Nr.	PATALPOS PAVADINIMAS	Plotas, m²
1		BUTAS A	
	A1.01	Koridorius	3.06
	A1.02	WC / vonia	5.22
	A1.03	Vitruvė /svetainė / valgomasis	27.99
	A1.04	Gyvenamasis kambarys	10.80
		IŠ VISO:	**47.07**
1		BUTAS B	
	B1.01	Koridorius	4.56
	B1.02	WC / vonia	5.86
	B1.03	Vitruvė /svetainė / valgomasis	24.11
	B1.04	Gyvenamasis kambarys	12.00
	B1.05	Gyvenamasis kambarys	10.80
		IŠ VISO:	**57.33**
1		BUTAS C	
	C1.01	Koridorius	4.56
	C1.02	WC / vonia	5.86
	C1.03	Vitruvė /svetainė / valgomasis	24.11
	C1.04	Gyvenamasis kambarys	12.00
	C1.05	Gyvenamasis kambarys	10.80
		IŠ VISO:	**57.33**
1		BUTAS D	
	D1.01	Koridorius	3.06
	D1.02	WC / vonia	5.22
	D1.03	Vitruvė /svetainė / valgomasis	27.99
	D1.04	Gyvenamasis kambarys	10.80
		IŠ VISO:	**47.07**
1		BUTAS E	
	E1.01	Koridorius	3.06
	E1.02	WC / vonia	5.22
	E1.03	Vitruvė /svetainė / valgomasis	20.19
	E1.04	Gyvenamasis kambarys	10.50
		IŠ VISO:	**38.97**
1		BUTAS F	
	F1.01	Koridorius	3.06
	F1.02	WC / vonia	5.22
	F1.03	Vitruvė /svetainė / valgomasis	27.99
	F1.04	Gyvenamasis kambarys	10.80
		IŠ VISO:	**47.07**
1		BUTAS G	
	G1.01	Koridorius	3.59
	G1.02	WC / vonia	5.91
	G1.03	Vitruvė /svetainė / valgomasis	25.16
	G1.04	Gyvenamasis kambarys	12.25
	G1.05	Gyvenamasis kambarys	10.70
		IŠ VISO:	**57.61**
1		BUTAS H	
	H1.01	Koridorius	3.59
	H1.02	WC / vonia	5.91
	H1.03	Vitruvė /svetainė / valgomasis	25.16
	H1.04	Gyvenamasis kambarys	12.25
	H1.05	Gyvenamasis kambarys	10.70
		IŠ VISO:	**57.61**
1		BUTAS I	
	I1.01	Koridorius	3.06
	I1.02	WC / vonia	5.22
	I1.03	Vitruvė /svetainė / valgomasis	27.99
	I1.04	Gyvenamasis kambarys	10.80
		IŠ VISO:	**47.07**
	1.01	Sandėliukas	2.59
	1.02	Sandėliukas	2.59
		VISO:	462.8700

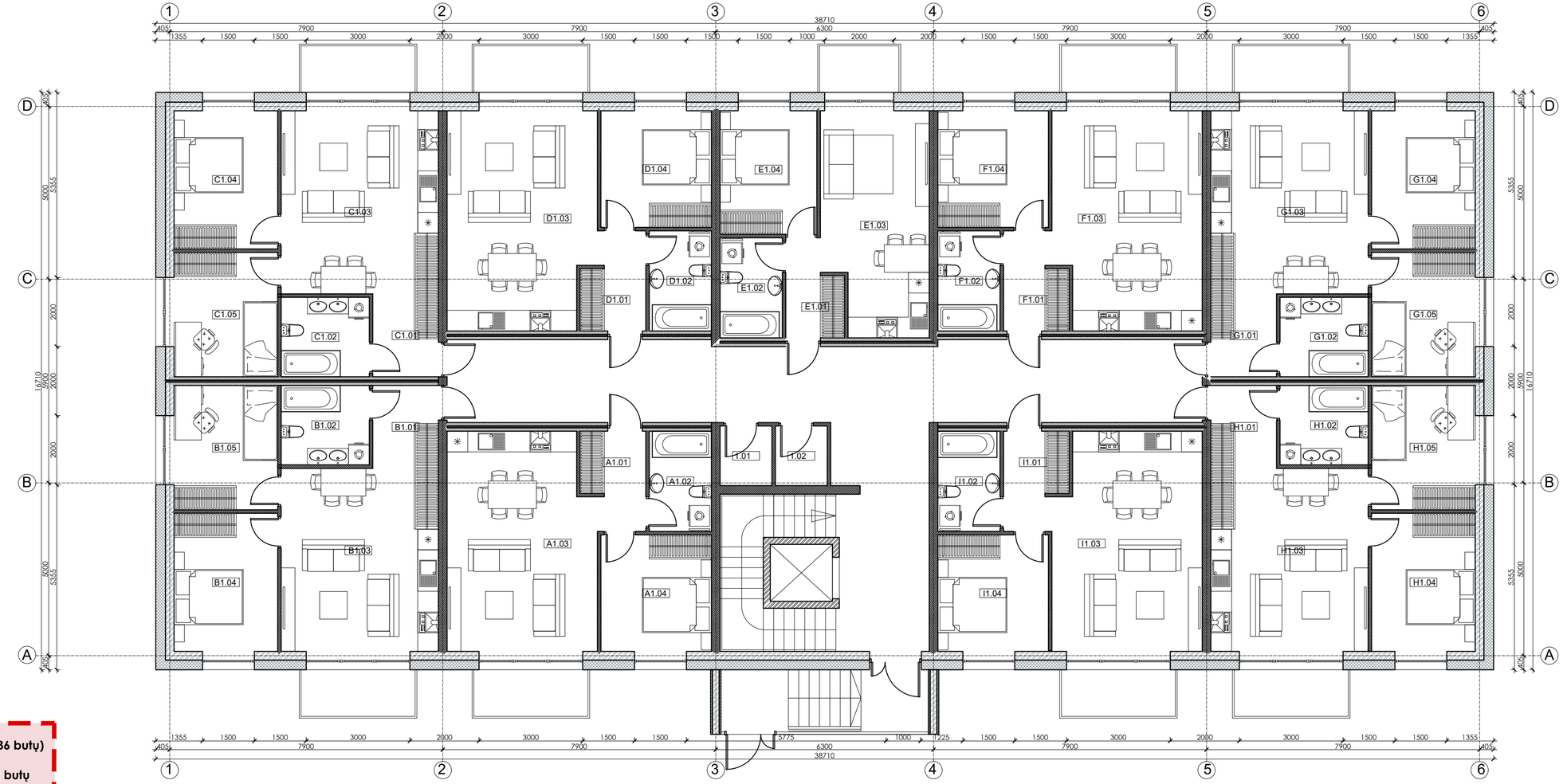

DAUGIABUTIS GYVENAMASIS NAMAS N (36 butų)
9 butai kiekviename aukšte
16 trijų kambarių ir 20 dviejų kambarių butų

Bendras vieno aukšto plotas:
Trijų kambarių butai: 57,61x4=230,44 m²
Dviejų kambarių butai: 47,07x4+38,97=227,80 m²
Bendras vieno aukšto plotas: 457,69 m²

Pirmo - ketvirto aukštų BENDRAS PLOTAS:
1830,76 m²
Pusiau požeminiame parkinge 26 vietos.

Kval. patv. dok. Nr.	GLOBALUS PROJEKTAVIMAS	Žirgų g. 19, Antežeriai, Vilniaus r. Tel.: +370 671 95367 El. paštas: globalus.projektavimas@gmail.com			Statinio pavadinimas: **Daugiabučių gyvenamųjų namų Lazdynėlių g. 57, Vilniuje, statybos projektas**	
Atestato Nr.	Pareigos	Vardas, pavardė	Parašas	Data	Brėžinio pavadinimas:	Laida
A1213	PV	Joana Janulevičienė		2019	N daugiabutis gyvenamasis namas. Pirmo aukšto planas M1:100	0
A1213	PDV	Joana Janulevičienė		2019		
	Arch.	Aleksandra Ivanova		2019		
Kalba: LT	Statytojo (užsakovo) pavadinimas: UAB "Rinvest"				Dokumento žymuo: GP19-270-PP-BR-N02	Lapas 1 / Lapų 1

EKSPLIKACIJA			
Aukštas	Nr.	PATALPOS PAVADINIMAS	Plotas, m²
		BUTAS A	
1	A1.01	Koridorius	3.06
	A1.02	WC / vonia	5.22
	A1.03	Vitruvė /svetainė / valgomasis	27.99
	A1.04	Gyvenamasis kambarys	10.80
		IŠ VISO:	**47.07**
		BUTAS B	
1	B1.01	Koridorius	4.56
	B1.02	WC / vonia	5.86
	B1.03	Vitruvė /svetainė / valgomasis	24.11
	B1.04	Gyvenamasis kambarys	12.00
	B1.05	Gyvenamasis kambarys	10.80
		IŠ VISO:	**57.33**
		BUTAS C	
1	C1.01	Koridorius	4.56
	C1.02	WC / vonia	5.86
	C1.03	Vitruvė /svetainė / valgomasis	24.11
	C1.04	Gyvenamasis kambarys	12.00
	C1.05	Gyvenamasis kambarys	10.80
		IŠ VISO:	**57.33**
		BUTAS D	
1	D1.01	Koridorius	3.06
	D1.02	WC / vonia	5.22
	D1.03	Vitruvė /svetainė / valgomasis	27.99
	D1.04	Gyvenamasis kambarys	10.80
		IŠ VISO:	**47.07**
		BUTAS E	
1	E1.01	Koridorius	3.06
	E1.02	WC / vonia	5.22
	E1.03	Vitruvė /svetainė / valgomasis	20.19
	E1.04	Gyvenamasis kambarys	10.50
		IŠ VISO:	**38.97**
		BUTAS F	
1	F1.01	Koridorius	3.06
	F1.02	WC / vonia	5.22
	F1.03	Vitruvė /svetainė / valgomasis	27.99
	F1.04	Gyvenamasis kambarys	10.80
		IŠ VISO:	**47.07**
		BUTAS G	
1	G1.01	Koridorius	3.59
	G1.02	WC / vonia	5.91
	G1.03	Vitruvė /svetainė / valgomasis	25.16
	G1.04	Gyvenamasis kambarys	12.25
	G1.05	Gyvenamasis kambarys	10.70
		IŠ VISO:	**57.61**
		BUTAS H	
1	H1.01	Koridorius	3.59
	H1.02	WC / vonia	5.91
	H1.03	Vitruvė /svetainė / valgomasis	25.16
	H1.04	Gyvenamasis kambarys	12.25
	H1.05	Gyvenamasis kambarys	10.70
		IŠ VISO:	**57.61**
		BUTAS I	
1	I1.01	Koridorius	3.06
	I1.02	WC / vonia	5.22
	I1.03	Vitruvė /svetainė / valgomasis	27.99
	I1.04	Gyvenamasis kambarys	10.80
		IŠ VISO:	**47.07**
		VISO:	457.6900

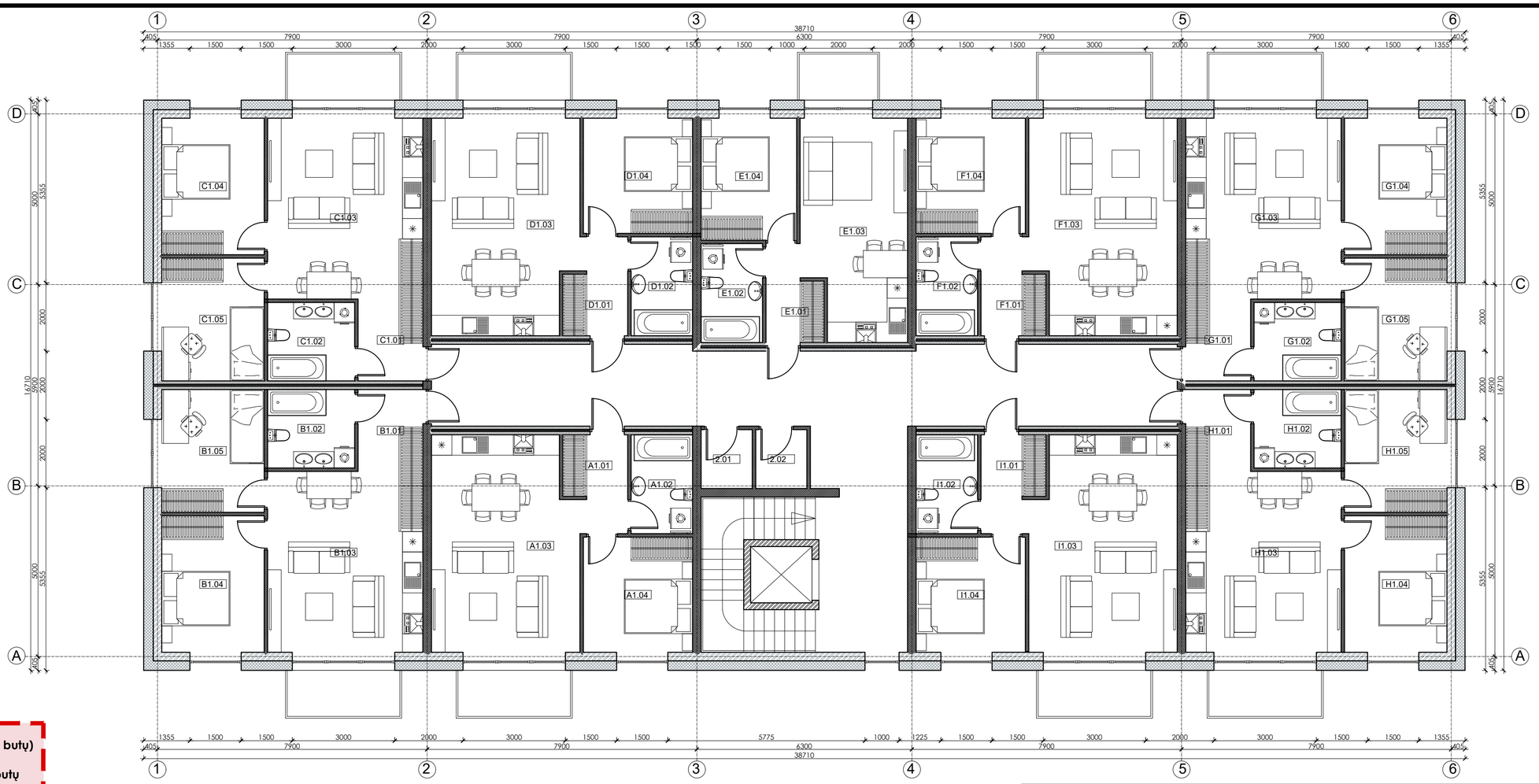

DAUGIABUTIS GYVENAMASIS NAMAS N (36 butų)
9 butai kiekviename aukšte
16 trijų kambarių ir 20 dviejų kambarių butų

Bendras vieno aukšto plotas:
Trijų kambarių butai: 57,61x4=230,44 m²
Dviejų kambarių butai: 47,07x4+38,97=227,80 m²
Bendras vieno aukšto plotas: 457,69 m²

Pirmo - ketvirto aukštų BENDRAS PLOTAS:
1830,76 m²
Pusiau požeminiame parkinge 26 vietos.

Kval. patv. dok. Nr.	GLOBALUS PROJEKTAVIMAS	Žirgų g. 19, Antežeriai, Vilniaus r. Tel.: +370 671 95367 El. paštas: globalus.projektavimas@gmail.com			Statinio pavadinimas: **Daugiabučių gyvenamųjų namų Lazdynėlių g. 57, Vilniuje, statybos projektas**
Atestato Nr.	Pareigos	Vardas, pavardė	Parašas	Data	Brėžinio pavadinimas: / Laida
A1213	PV	Joana Janulevičienė		2019	N daugiabutis gyvenamasis namas. Antro-ketvirto aukšto planas M1:100 / 0
A1213	PDV	Joana Janulevičienė		2019	
	Arch.	Aleksandra Ivanova		2019	
Kalba: LT	Statytojo (užsakovo) pavadinimas: UAB "Rinvest"				Dokumento žymuo: GP19-270-PP-BR-N03 / Lapas 1 / Lapų 1

PASTABOS:

1. Įrengiamas sutapdintas stogas su parapetu, virš kurio įrengiama dviejų sluoksnių bituminė danga.
2. Stogo susijungimo vietose su vertikaliais paviršiais, pastarieji turi būti padengti hidroizoliacine danga nuo stogo viršaus aukštyn ne mažiau kaip 300 mm.
3. Hidroizoliacinės dangos kraštas vertikaliame paviršiuje turi būti patikimai užsandarintas, kad į stogo konstrukcijas nepatektų vanduo.
4. Įrengiamos įlajos. Formuojami stogo nuolydžiai turi būti įrengiami taip, kad lietaus vanduo subėgtų į įlajas.
5. 60-80 m^2 stogo plote turi būti įrengtas ne mažiau kaip vienas stogo dangos vėdinimo kaminėlis.
6. Parapetų viršaus nuolydis turi būti į stogo pusę ir ne mažesnis kaip 2,0%. parapeto aukštis turi būti ne mažesnis negu 600 mm nuo stogo dangos.
7. Stogas turi tenkinti Broof(t1) reikalavimus.
8. Detalizaciją, darbo eiliškumą tikslinti techninio projekto metu.
9. Matmenys nurodyti milimetrais.
10. Patalpų aukščiai nurodyti metrais.
11. Angų avariniam vandens persiliejimui detalizaciją tikslinti darbo projekto metu.

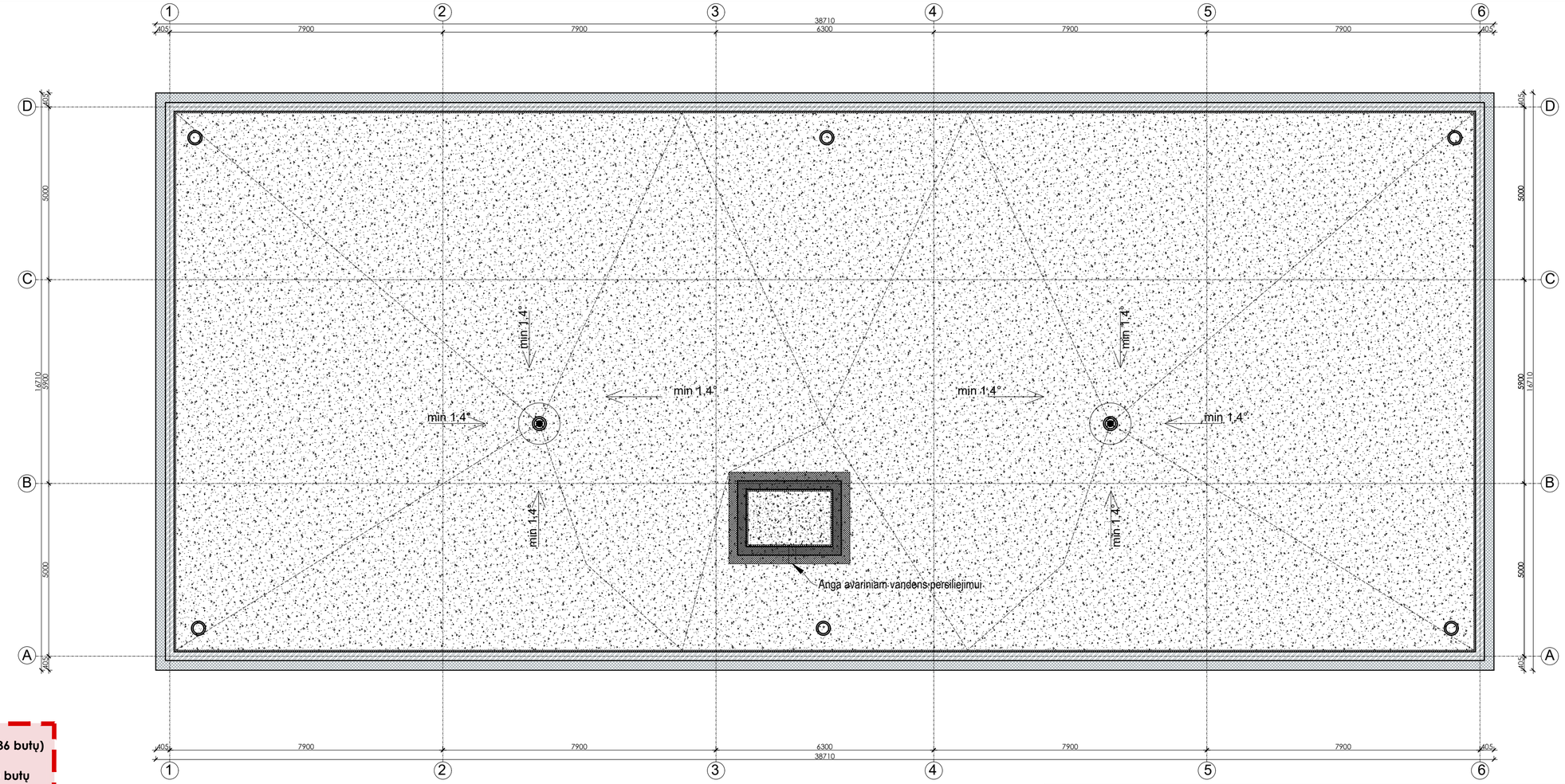

DAUGIABUTIS GYVENAMASIS NAMAS N (36 butų)
9 butai kiekviename aukšte
16 trijų kambarių ir 20 dviejų kambarių butų

Bendras vieno aukšto plotas:
Trijų kambarių butai: 57,61x4=230,44 m^2
Dviejų kambarių butai: 47,07x4+38,97=227,80 m^2
Bendras vieno aukšto plotas: 457,69 m^2

Pirmo - ketvirto aukštų BENDRAS PLOTAS: 1830,76 m^2
Pusiau požeminiame parkinge 26 vietos.

Kval. patv. dok. Nr.	GLOBALUS PROJEKTAVIMAS Žirgų g. 19, Anteženiai, Vilniaus r. Tel.: +370 671 95367 El. paštas: globalus.projektavimas@gmail.com				Statinio pavadinimas: **Daugiabučių gyvenamųjų namų Lazdynėlių g. 57, Vilniuje, statybos projektas**	
Atestato Nr.	Pareigos	Vardas, pavardė	Parašas	Data	Brėžinio pavadinimas:	Laida
A1213	PV	Joana Janulevičienė		2019	N daugiabutis gyvenamasis namas. Stogo planas M1:100	0
A1213	PDV	Joana Janulevičienė		2019		
	Arch.	Aleksandra Ivanova		2019		
Kalba: LT	Statytojo (užsakovo) pavadinimas: UAB "Rinvest"				Dokumento žymuo: GP19-270-PP-BR-N04	Lapas 1 / Lapų 1

M namas su parkingu. 20 butų. 2 vnt. po 1079,84 m^2.

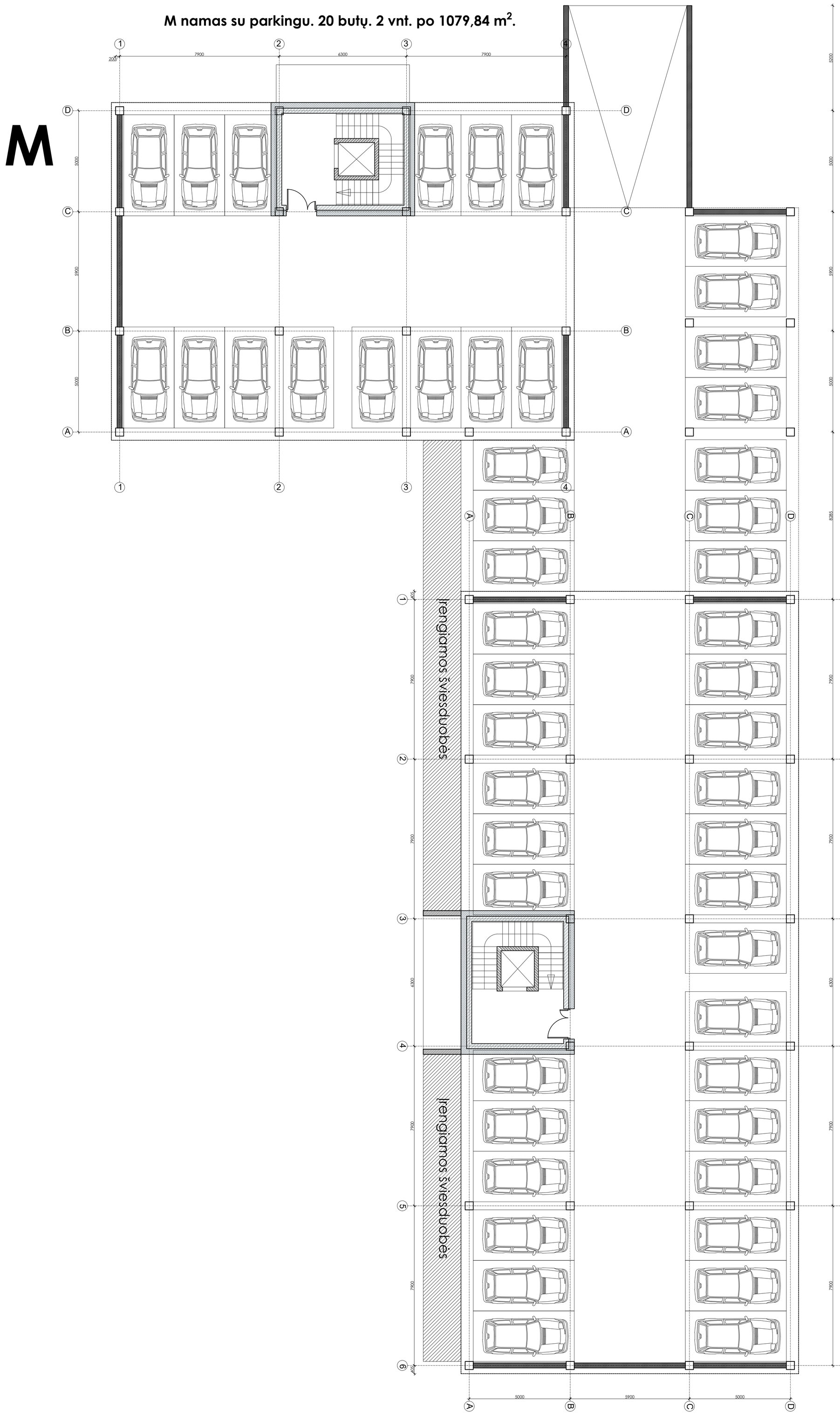

N namas su parkingu. 36 butai. 2 vnt. po 1830,76 m^2.

Kval. patv. dok. Nr.	GLOBALUS PROJEKTAVIMAS Žirgų g. 19, Antežeriai, Vilniaus r. Tel.: +370 671 95367 El. paštas: globalus.projektavimas@gmail.com				Statinio pavadinimas: **Daugiabučių gyvenamųjų namų Lazdynėlių g. 57, Vilniuje, statybos projektas**	
Atestato Nr.	Pareigos	Vardas, pavardė	Parašas	Data	Brėžinio pavadinimas:	Laida
A1213	PV	Joana Janulevičienė		2019	M ir N daugiabučiai gyvenamieji namai. Požeminio aukšto planas M1:100	0
A1213	PDV	Joana Janulevičienė		2019		
	Arch.	Aleksandra Ivanova		2019		
Kalba: LT	Statytojo (užsakovo) pavadinimas: UAB "Rinvest"				Dokumento žymuo: GP19-270-PP-BR-MN05	Lapas: 1 / Lapų: 1

M namas su parkingu. 20 butų. 2 vnt. po 1079,84 m^2.

M

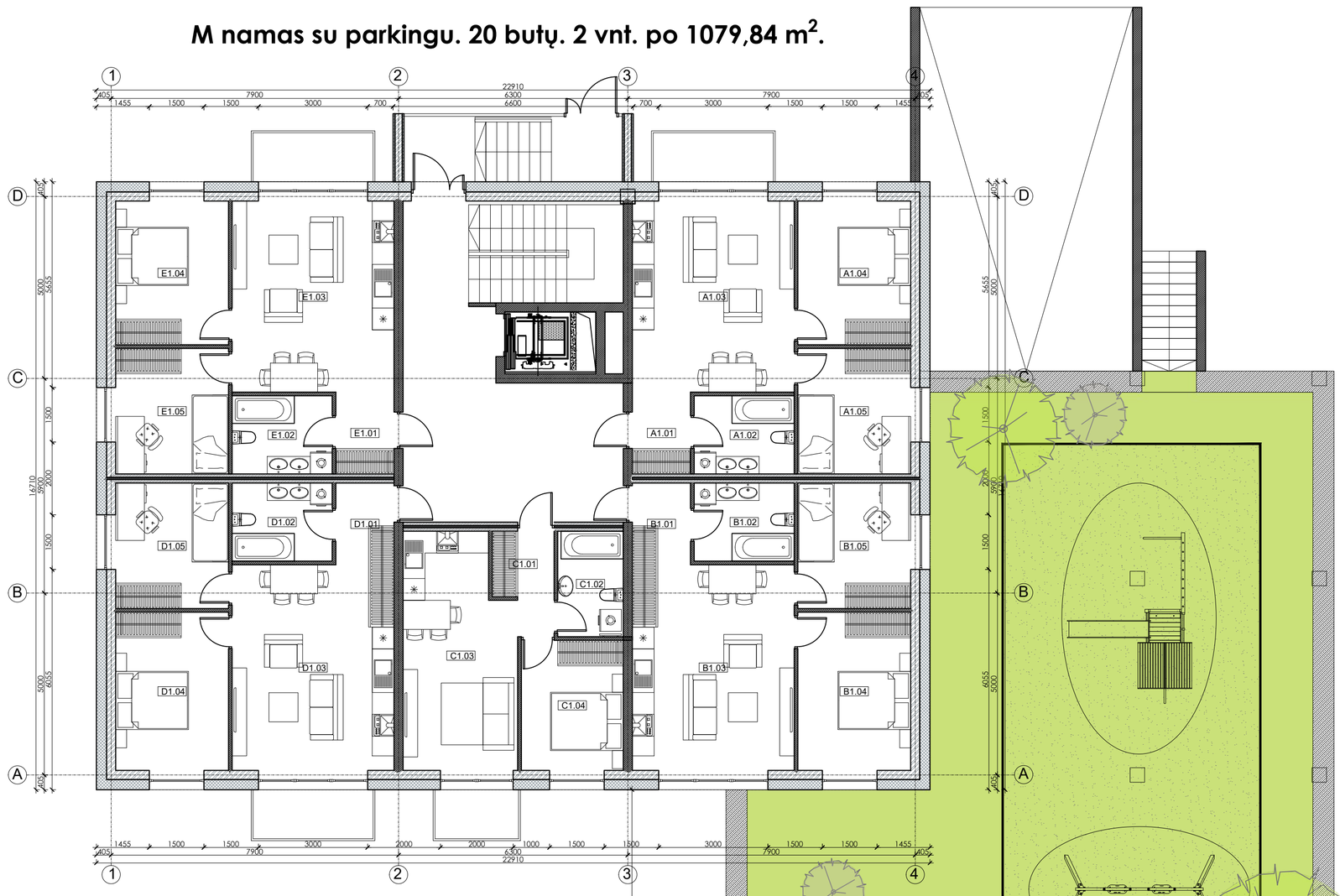

M gyvenamojo namo eksplikacija

EKSPLIKACIJA			
Aukštas	Nr.	PATALPOS PAVADINIMAS	Plotas, m^2
		BUTAS A	
1	A1.01	Koridorius	3.59
	A1.02	WC / vonia	5.91
	A1.03	Vitruvė /svetainė / valgomasis	25.16
	A1.04	Gyvenamasis kambarys	12.25
	A1.05	Gyvenamasis kambarys	10.70
		IŠ VISO:	**57.61**
		BUTAS B	
1	B1.01	Koridorius	3.59
	B1.02	WC / vonia	5.91
	B1.03	Vitruvė /svetainė / valgomasis	25.16
	B1.04	Gyvenamasis kambarys	12.25
	B1.05	Gyvenamasis kambarys	10.70
		IŠ VISO:	**57.61**
		BUTAS C	
1	C1.01	Koridorius	3.06
	C1.02	WC / vonia	5.22
	C1.03	Vitruvė /svetainė / valgomasis	20.74
	C1.04	Gyvenamasis kambarys	10.50
		IŠ VISO:	**39.52**
		BUTAS D	
1	D1.01	Koridorius	3.59
	D1.02	WC / vonia	5.91
	D1.03	Vitruvė /svetainė / valgomasis	25.16
	D1.04	Gyvenamasis kambarys	12.25
	D1.05	Gyvenamasis kambarys	10.70
		IŠ VISO:	**57.61**
		BUTAS E	
1	E1.01	Koridorius	3.59
	E1.02	WC / vonia	5.91
	E1.03	Vitruvė /svetainė / valgomasis	25.16
	E1.04	Gyvenamasis kambarys	12.25
	E1.05	Gyvenamasis kambarys	10.70
		IŠ VISO:	**57.61**
		VISO:	269.9600

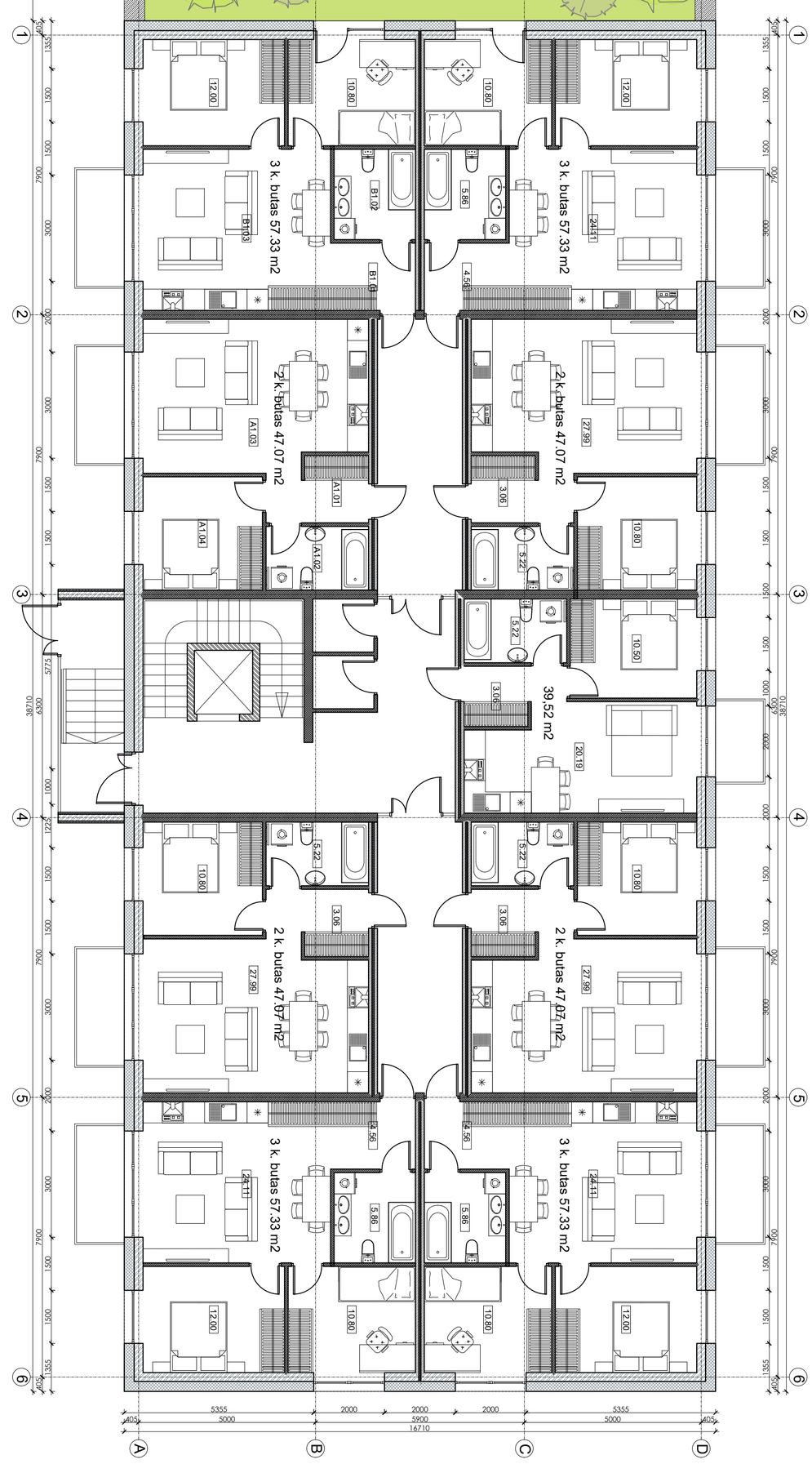

N gyvenamojo namo eksplikacija

EKSPLIKACIJA			
Aukštas	Nr.	PATALPOS PAVADINIMAS	Plotas, m^2
		BUTAS A	
1	A1.01	Koridorius	3.06
	A1.02	WC / vonia	5.22
	A1.03	Vitruvė /svetainė / valgomasis	27.99
	A1.04	Gyvenamasis kambarys	10.80
		IŠ VISO:	**47.07**
		BUTAS B	
1	B1.01	Koridorius	4.56
	B1.02	WC / vonia	5.86
	B1.03	Vitruvė /svetainė / valgomasis	24.11
	B1.04	Gyvenamasis kambarys	12.00
	B1.05	Gyvenamasis kambarys	10.80
		IŠ VISO:	**57.33**
		BUTAS C	
1	C1.01	Koridorius	4.56
	C1.02	WC / vonia	5.86
	C1.03	Vitruvė /svetainė / valgomasis	24.11
	C1.04	Gyvenamasis kambarys	12.00
	C1.05	Gyvenamasis kambarys	10.80
		IŠ VISO:	**57.33**
		BUTAS D	
1	D1.01	Koridorius	3.06
	D1.02	WC / vonia	5.22
	D1.03	Vitruvė /svetainė / valgomasis	27.99
	D1.04	Gyvenamasis kambarys	10.80
		IŠ VISO:	**47.07**
		BUTAS E	
1	E1.01	Koridorius	3.06
	E1.02	WC / vonia	5.22
	E1.03	Vitruvė /svetainė / valgomasis	20.19
	E1.04	Gyvenamasis kambarys	10.50
		IŠ VISO:	**38.97**
		BUTAS F	
1	F1.01	Koridorius	3.06
	F1.02	WC / vonia	5.22
	F1.03	Vitruvė /svetainė / valgomasis	27.99
	F1.04	Gyvenamasis kambarys	10.80
		IŠ VISO:	**47.07**
		BUTAS G	
1	G1.01	Koridorius	3.59
	G1.02	WC / vonia	5.91
	G1.03	Vitruvė /svetainė / valgomasis	25.16
	G1.04	Gyvenamasis kambarys	12.25
	G1.05	Gyvenamasis kambarys	10.70
		IŠ VISO:	**57.61**
		BUTAS H	
1	H1.01	Koridorius	3.59
	H1.02	WC / vonia	5.91
	H1.03	Vitruvė /svetainė / valgomasis	25.16
	H1.04	Gyvenamasis kambarys	12.25
	H1.05	Gyvenamasis kambarys	10.70
		IŠ VISO:	**57.61**
		BUTAS I	
1	I1.01	Koridorius	3.06
	I1.02	WC / vonia	5.22
	I1.03	Vitruvė /svetainė / valgomasis	27.99
	I1.04	Gyvenamasis kambarys	10.80
		IŠ VISO:	**47.07**
		VISO:	457.6900

N

N namas su parkingu. 36 butai. 2 vnt. po 1830,76 m^2.

Kval. patv. dok. Nr.	GLOBALUS PROJEKTAVIMAS	Žirgų g. 19, Anteženiai, Vilniaus r. Tel.: +370 671 95367 El. paštas: globalus.projektavimas@gmail.com			Statinio pavadinimas: **Daugiabučių gyvenamųjų namų Lazdynėlių g. 57, Vilniuje, statybos projektas**
Atestato Nr.	Pareigos	Vardas, pavardė	Parašas	Data	Brėžinio pavadinimas: / Laida
A1213	PV	Joana Januševičienė		2019	M ir N daugiabučiai gyvenamieji namai. Pirmo aukšto planas M1:100 / 0
A1213	PDV	Joana Januševičienė		2019	
	Arch.	Aleksandra Ivanova		2019	
Kalba: LT	Statytojo (užsakovo) pavadinimas: UAB "Rinvest"				Dokumento žymuo: GP19-270-PP-BR-MN05 / Lapas 1 / Lapų 1

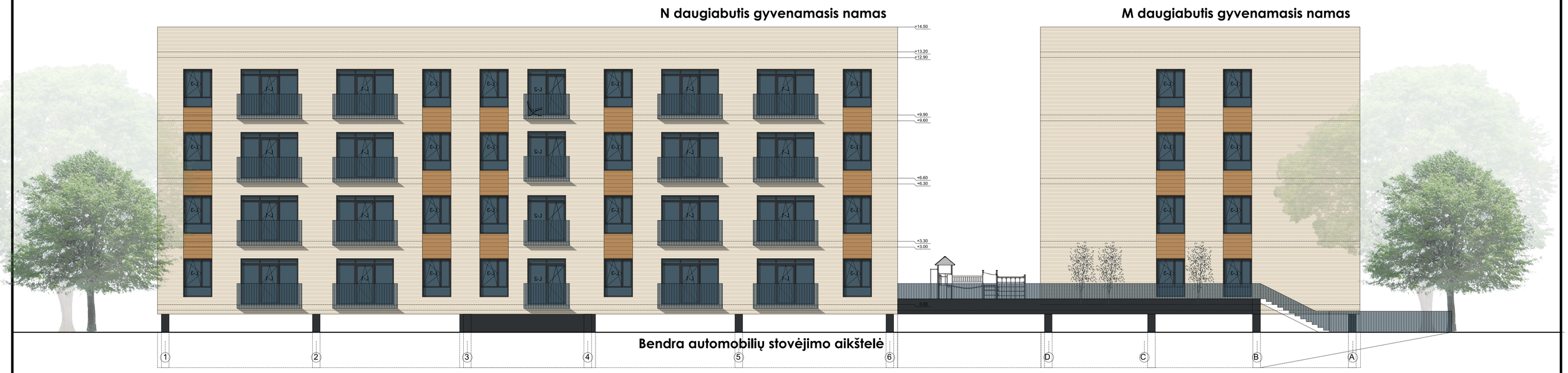

SUTARTINIAI ŽENKLAI

	MEDINĖS DAILYLENTĖS - NATŪRALAUS MEDŽIO SPALVA		LANGAI - PLASTIKINIAI - TAMSIAI PILKA SPALVA
	PLONASLUOKSNIS DEKORATYVINIS TINKAS - TAMSIAI PILKA SPALVA		DEKORATYVINIS KLINKERIS - NATŪRALAUS MEDŽIO SPALVA
	PLONASLUOKSNIS DEKORATYVINIS TINKAS - BALINTO MEDŽIO SPALVA		

Kval. patv. dok. Nr.	GLOBALUS PROJEKTAVIMAS	Žirgų g. 19, Antežeriai, Vilniaus r. Tel.: +370 671 95387 EL paštas: globalus.projektavimas@gmail.com			Statinio pavadinimas: **Daugiabučių gyvenamųjų namų Lazdynėlių g. 57, Vilniuje, statybos projektas**	
Atestato Nr.	Pareigos	Vardas, pavardė	Parašas	Data	Brėžinio pavadinimas:	Laida
A1213	PV	Joana Janulevičienė		2019	M ir N daugiabučiai gyvenamieji namai. Spalvinis sprendimas M1:100	0
A1213	PDV	Joana Janulevičienė		2019		
	Arch.	Aleksandra Ivanova		2019		
Kalba: LT	Statytojo (užsakovo) pavadinimas: UAB "Rinvest"				Dokumento žymuo: GP19-270-PP-BR-MN07	Lapas: 1 / Lapų: 1

N daugiabutis gyvenamasis namas

M daugiabutis gyvenamasis namas

M daugiabutis gyvenamasis namas

N daugiabutis gyvenamasis namas

SUTARTINIAI ŽENKLAI

	MEDINĖS DAILYLENTĖS - NATŪRALAUS MEDŽIO SPALVA		LANGAI - PLASTIKINIAI - TAMSIAI PILKA SPALVA
	PLONASLUOKSNIS DEKORATYVINIS TINKAS - TAMSIAI PILKA SPALVA		DEKORATYVINIS KLINKERIS - NATŪRALAUS MEDŽIO SPALVA
	PLONASLUOKSNIS DEKORATYVINIS TINKAS - BALINTO MEDŽIO SPALVA		

Kval. patv. dok. Nr.	GLOBALUS PROJEKTAVIMAS	Žirgų g. 19, Antežeriai, Vilniaus r. Tel.: +370 671 95367 El. paštas: globalus.projektavimas@gmail.com			Statinio pavadinimas: **Daugiabučių gyvenamųjų namų Lazdynėlių g. 57, Vilniuje, statybos projektas**		
Atestato Nr.	Pareigos	Vardas, pavardė	Parašas	Data	Brėžinio pavadinimas:		Laida
A1213	PV	Joana Januševičienė		2019	M ir N daugiabučiai gyvenamieji namai. Spalvinis sprendimas M1:100		0
A1213	PDV	Joana Januševičienė		2019			
	Arch.	Aleksandra Ivanova		2019			
Kalba: LT	Statytojo (užsakovo) pavadinimas: UAB "Rinvest"				Dokumento žymuo: GP19-270-PP-BR-MN08	Lapas 1	Lapų 1