

KOREGUOJAMO SKLYPO DETALIOJO PLANO DETALIZACIJĄ ŽIŪRĖTI BRĖŽINĮ NR. 9108-XX-TDP-SP.B-06

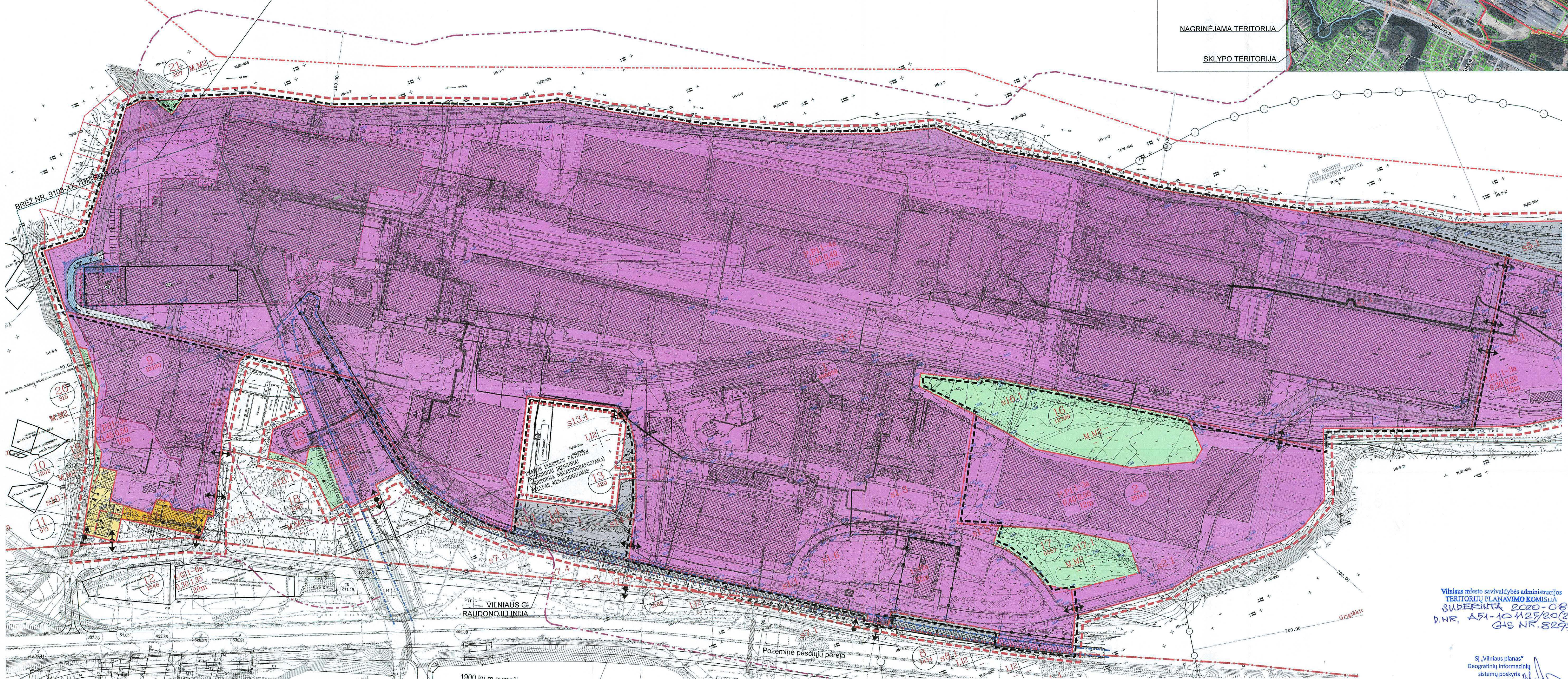
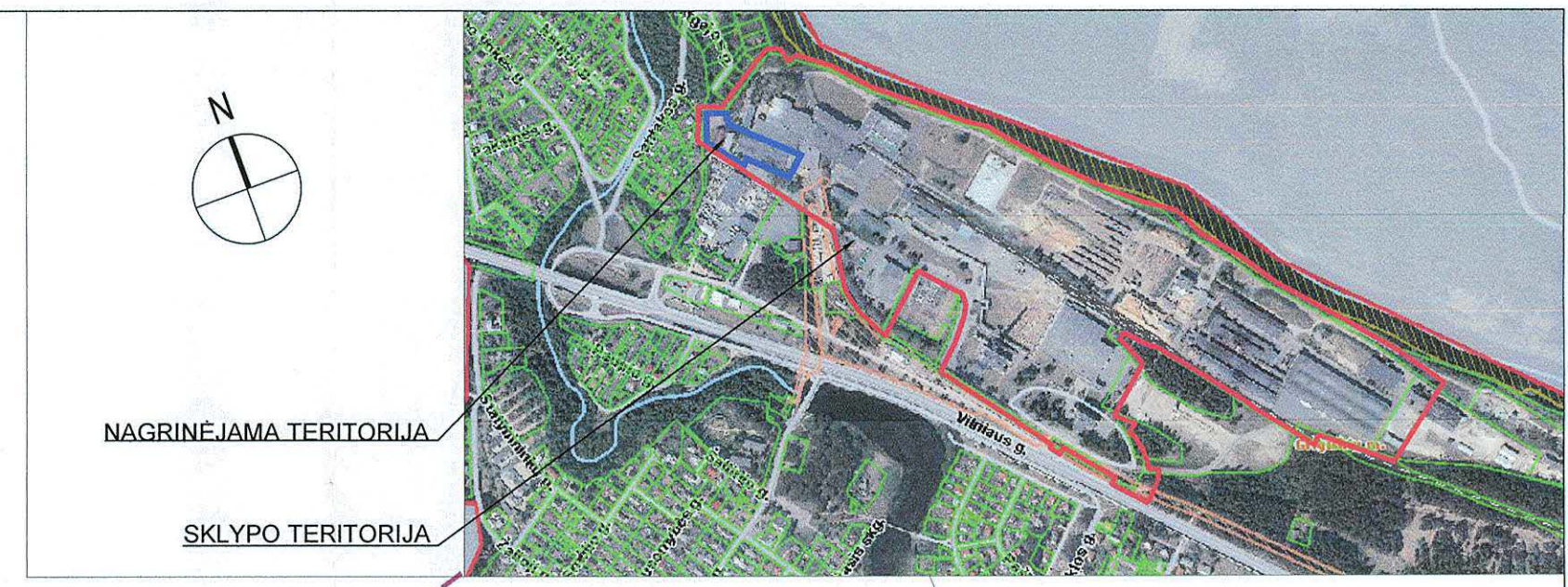

Vilniaus miesto savivaldybės administracijos
TERITORIJŲ PLANAVIMO KOMISIJA
SPRENDIMŲ 2020-08-12
D.NR. A-91-45-112/20(2.152.1-VKA)
GIS NR. 8257

SĮ „Vilniaus planas“
Geografinių informacinių
sistemų poskyris
Asta Mažeikė
2020.09.23
8257

Stambaus mastelio topografinis planas? derinimo su inžinerinius tinklus eksploatuojančiomis organizacijomis viešojoje elektroninėje paslaugoje (TOPD) topografinio plano teritorijai suteiktas unikalus numeris ir data	Data	suteiktas unikalus Nr.
	2020.05.28	13:20:5069

Stambaus mastelio topografinis planas? derinimo su inžinerinius tinklus eksploatuojančiomis organizacijomis viešojoje elektroninėje paslaugoje (TOPD) topografinio plano teritorijai suteiktas unikalus numeris ir data	Data	suteiktas unikalus Nr.
	2019.12.17	13:19:12912

Matininkas Robertas Žilo				
Individiuali veikla nr. 711240 (Geodezin? veikla)				
Veikl? g. 46-307, Vilnius, LT-09109				
Tel.Nr. +37067404307				
Elpašilas: robertas.grojki@tiscali.lt				
Pareigos	Pareigos	Vardas, pavardė	Kvalifikacinis pat.Nr.	Data
VYKDYTOJAS		ROBERTAS ŽILO	IKV-22	2019.12.01
UŽSAKOVAS				
Topografinis nuotrauka M:500				
Vilniaus m. sav., Grigiškės, Vilniaus g. 10				
Lap? skaičius	Lapo Nr.	Koordinatų sistema	- URS 94m.	
1	1	Aukštų sistema	- LKS07	

Sprendimus patvirtina
AB „Grigeo“
Generalinis direktorius
Tomas Jozonis

Sprendimus patvirtina
Lep. G. Grigaitis
Gle. G. Grigaitis
AB „Grigeo Packaging“

Sprendimus patvirtina
Technikos ir dandėliavimo objektų teritorija (P)
pavadojaus
generalinis direktorius
Aurilijus Štorkius

EKSPLIKACIJA:
1. REKONSTRUOJAMAS PASTATAS
1A - ESAMA PASTATO DALIS
1B - PRISTATOMA PASTATO DALIS
2. ESAMI PASTATAI
3. ESAMA AUTOMOBILIŲ STOVĖJIMO AIKŠTELĖ

SUTARTINIAI ŽYMEJIMAI:	
Detailiojo plano korektūros riba	Sklypo, Vilniaus g. 10 (Kad.Nr. 7939/0001:586) riba
Sklypo, Vilniaus g. 10 (Kad.Nr. 7939/0001:586) riba	Greitųjų esamų sklypų ribos
Rekonstruojamas pastatas:	Rekonstruojamas pastatas:
1A - esama pastato dalis	1A - esama pastato dalis
1B - pristatoma pastato dalis	1B - pristatoma pastato dalis
Esami pastatai	Graunami pastatai
Ivaziavimo/švaziavimo transporto judėjimo kryptys	Projektuojami pravažiavimai, takai
Projektuojama asfalto danga	Projektuojama trinkelė danga
Projektuojama skalos danga (kelkraštis)	Naujai įrengiama/atstatoma veja
Esamos automobilių stovėjimo vietos	Esamos automobilių stovėjimo vietos
Kertami medžiai	Pramonės ir dandėliavimo objektų teritorija (P)
Esama skirtingų režimų riba	10m Neris apsauginė juosta
DSS sanitarinė apsaugos zona 500m	Magistralinio dujotiekio apsaugos zona 25m
Magistralinio dujotiekio apsaugos zona 25m	Grigiškių akveduko apibrėžtos teritorijos vertybės teritorija
Grigiškių akveduko apibrėžtos teritorijos vertybės teritorijoje galioja paveldosauginiai reikalavimai	Grigiškių akveduko apibrėžtos teritorijos vertybės teritorijoje galioja paveldosauginiai reikalavimai
Sanitarinės apsaugos zona	Sanitarinės apsaugos zona

SERVITUTAS:		
Servituto Nr.	Servituto plotas, m²	Servituto trumpas aprašymas
S1.1	32342	201 KELIO SERVITUTAS (TARNAUJANTIS DAIKTAS). 206 SERVITUTAS - TEISĖ TIESTI POŽEMINES IR ANTŽEMINES KOMUNIKACIJAS (TARNAUJANTIS DAIKTAS). 207 SERVITUTAS - TEISĖ APTARNAUTI POŽEMINES IR ANTŽEMINES KOMUNIKACIJAS (TARNAUJANTIS DAIKTAS). 208 SERVITUTAS - TEISĖ NAUDOTI POŽEMINES IR ANTŽEMINES KOMUNIKACIJAS (TARNAUJANTIS DAIKTAS).

PASTABOS:
1. Teritorijos tvarkymo ir naudojimo režimo reikalavimai, statinių reglamentas, apribojimai ir servitutai yra nustatyti ir patvirtinti Vilniaus miesto savivaldybės tarybos 2010-01-13 sprendimu Nr. 1-1360;
2. Šiuo projektu koreguojama tik užstatymo zona ir riba. Taip pat koreguojama servituto S1.1 riba ir plotas (servituto plotas padidėja nuo 32272 kv.m iki 32342 kv. m). Kiti reglamentai nustatyti ir patvirtinti Vilniaus miesto savivaldybės tarybos 2010-01-13 sprendimu Nr. 1-1360 **NEKEIČIAM!**
3. Šio detaliojo plano koregavimas nepažeidžia įstatymų ir kitų teisės aktų reikalavimų, aukštesnio lygmenio kompleksinio ar specialiojo teritorijų planavimo dokumento sprendinių;
4. Projektas ir jo sprendiniai nepažeidžia asmenų interesų, projektas atitinka įstatymų, kitų teisės aktų, projekto rengimo dokumentų, normatyvinių statybos techninių dokumentų, normatyvinių statinio saugos ir paskiries dokumentų nuostatas.
GAISRINĖS SAUGOS PASTABOS:
1. Išorės gaisrų gesinimui vandens tiekimas numatytas iš esamų gaisrinčių hidrantų. Užtikrinamas ne mažesnis kaip 200m atstumas nuo hidrantų iki pastato.
2. Gaisrinės technikos privažiavimas prie planuojamo užstatymo numatytas pravažiavimu keliu. Užtikrinamas privažiavimo plotis ne mažesnis kaip 3,5m, o aukštis ne mažesnis kaip 4,5m.

Kval. patv. dok. Nr.	PRC	Zemaitės g. 21, Vilnius, LT-03118 Tel.: 852314872 Fax: 852760037	Zemės sklypo Vilniaus g. 10 (kadastr. Nr. 7937/0001:370), Grigiškėse, Vilniaus m. DETALIOJO PLANO sklypo Nr. 1 (kad.Nr. 7937/0001:586) Grigiškėse, Vilniaus m., užstatymo zonos ir servituto ribų koregavimas	Laida
A 1285	PV, PDV	L. Štogerytė	2020-04	Sklypo sutvarkymo planas su koreguojama užstatymo zona, užstatymo riba ir servituto riba M 1:2000
A 1285	Arch.	L. Štogerytė	2020-04	
LT	Statytojas ir Užsakovas:	AB "GRIGEO", Vilniaus g. 10, Grigiškės, LT-27101, Vilniaus m.sav.	Dokumento žymuo:	Lapas
			9108-XX-TDP-SP-B-05	Lapų
				1 1