

PROJEKTO BYLOS SUDĖTIS

KRIVI G.24. PROJEKTINIAI PASI LYMAI

Pavadinimas	Puslapio Nr.
Aiškinamasis raštas.....	1-2
Bendrieji statinio rodikliai.....	3
Genplanas.....	4
Dang planas.....	5
Gatvės išklotin	6
Fasadai.....	7-8
Pirmo aukšto planas.....	9
Antro aukšto planas.....	10
Mansardos planas.....	11
Pjūvis 1-1.....	12
Projektuojamo pastato techninis sprendimas.....	13
Pastato vizualizacija.....	14

19-143 PP
 Vilniaus miesto savivaldybės administracijos
 Miesto planavimo skyriaus
 Kultūros paveldo apsaugos skyriaus vedėjas

KRIVIŲ G.24 PROJEKTINIŲ PASIŪLYMŲ
 AIŠKINAMASIS RAŠTAS

Darius Darius
 2019-07-08

Parengti gyvenamosios paskirties (dviejų butų) pastato (6.2.), Vilniaus m. sav. Krivių g. 24, rekonstravimo projektiniai pasiūlymai. Sklypo kadastro Nr. 0101/0042:209. Sklypo plotas – 0,0948 ha, sklypui sudarytas bendraturčių susitarimas dėl naudojimosi nekilnojamoju daiktu. Žemės sklypo ir pastato savininkai – D [redacted] J [redacted] ir G [redacted] A [redacted]

Projektiniai pasiūlymai parengti tikslu atkurti pastato dalį šalia išlikusios jo dalies (šiuo metu dvibutis gyvenamasis namas). Pagal Vilniaus Senamiesčio apsaugos reglamentą, objektas Krivių g. 24, Vilniuje, patenka į III E 1 zonos „Užupio priemiestis“ 73a kvartalą. Dalis esamo pastato fasadų turi vertingųjų savybių, tačiau pats pastatas neįtrauktas į nekilnojamojų kultūros paveldo objektų sąrašą (statytas 1940 m., rekonstruotas 2006 m.). Atkuriamas pastato dalis blokuojama prie gyvenamojo namo ugniasienės toje dalyje, kuri neturi vertingųjų savybių požymių. Gyvenamojo namo bendrasis plotas sudaro 184.82 kv.m, atkuriamos pastato dalies – 193.23 kv.m., projektuojamo gyvenamojo namo bendrasis plotas – 378.05 kv.m.

Žemės sklypas yra Vilniaus senamiesčio (nekilnojamosios kultūros vertybės unikalus kodas 16073, buvęs kodas UIP) teritorijoje. Pagal Vilniaus senamiesčio apibrėžtą teritorijos ribų planą (10 lapas) sklypui Krivių g. 24 nustatytas sodybinio užstatymo tipas, gatvės užstatymo išklotinės linija neužbaigta toje vietoje, kurioje planuojamas atkūrimas.

Sklypas susiformavo 19 a. I pusėje. Pirmi pastatai statyti 19 a. viduryje. Tai buvusi 1809 m. posesija adresu ul. Poplovska 22. Esamas namas sklype statytas 19 a. pabaigoje. Jis buvo nedidelis, medinis, turėjo galinę mūrinę sieną, išlikusią iki šiol. 20 a. pradžioje, pasikeitus savininkui, namas buvo perstatytas. 1910 m. pastatas buvo padidintas: beveik dvigubai pailgintas ir iš kiemo pusės pristatytas mūrinis priestatas. 1929 m. ir 1938m. planuose žymimas didelis, sudalintas į tris dalis namas. Mansarda pristatyta vėliau. II pasaulinio karo metu pastatas nukentėjo, ir šiuo metu yra išlikusi tik senoji (iki 1929m. statyta) pastato dalis iki mūrinės sienos (ugniasienės) su mūriniu priestatu. Išlikusios pastato dalys šiuo metu sudaro vientiso 1 a. su mansarda pastato tūrį.

Iš istorinės medžiagos (ištraukos iš 1929 m. ir 1938 m. planų) matyti, jog gyvenamosios paskirties pastatas buvęs kone dvigubai ilgesnis. Numatant buvusio pastato dalies atkūrimą atsižvelgta į susiklosčiusio sklypo ribas, erdvių mastelį, charakterį ir į tai, kad savo aukščių neviršytų esamos pastato dalies aukščio. Esamo pastato pagrindinis fasadas, Krivių gatvės išklotinės atžvilgiu, yra nelygiagretus gatvei, kas yra nebūdinga šiai gatvės atkarpai. Bet esamas įstrižumas vizualiai nukreipia pėsčiųjų srautą į esantį pėsčiųjų taką tarp sklypų Krivių 24 ir 22 Gedimino kapo kalno link. Tačiau pavienis įstrižai gatvės linijai stovintis statinys, atsitraukęs pakankamai toli nuo gretimų pastatų gatvės išklotinėje, iškrenta iš bendro harmoningo Krivių gatvės užstatymo vientisumo. Numatoma atkurti gyvenamojo namo dalis planuota taip, kad atkartotų istorinį užstatymą, formuotų švelnų perėjimą į dominuojančią lygiagrečią Krivių gatvei užstatymo liniją bei užpildytų tuščią erdvę, kuri šiuo metu užstatyta menkaverčiais pagalbiniais pastatais (pridedama fotofiksacija). Esant trumpiems Krivių gatvės išklotinės apžvalgos atstumams, fasado skaidymas į 2 dalis bei pasukimas gatvės linijos link, vizualiai sumažintų planuojamą pastato tūrį. Esamas šiaurės-rytų fasadas (ugniasienė) yra pusiau orientuotas į Krivių gatvę, prie kurio siūloma blokuoti

atkuriamą gyvenamojo namo dalį, tokiu būdu, leidžiantis Krivių gatve link Filaretų ir Krivių gatvių sankirtos, sudarytų užbaigtumo vaizdą. Priestatas prie esamo namo blokuojamas paliekant saugotinos ugniasienės dalį ir ją eksponuojant. Krivių g. 24 pagrindinis ir dalis šoninių pastato fasadų, turintys vertingųjų savybių požymių, neliečiami.

Ištrauka iš Vilniaus senamiesčio 2018-05-15 nekilnojamojo kultūros paveldo vertinimo tarybos akto Nr. KPD-RM-14/15 ir bendrieji statinio rodikliai pridedami.

Projekto vadovas
At. Nr. A939



Darius Krungolcas

PAVELDOSA
POŽIŪRIU PATIKRINTA
№ 19-143PP
Vilniaus miesto savivaldybės administracijos
Miesto plėtros departamentas
Kultūros paveldo apsaugos skyriaus vedėjas
D19
Darius Daunoras
2018 07 05

BENDRIEJI STATINIO RODIKLIAI

Eil. Nr.	Pavadinimas	Mato vienetas	Kiekis iki rekonstrukcijos	Kiekis po rekonstrukcijos
1	I. SKLYPAS			
	1.1. sklypo plotas	m ²	948	948
	1.2. sklypo užstatymo intensyvumas	%	27 (0,2)	40 (0,4)
	1.3. sklypo užstatymo tankumas	%	13	28
	1.4. sklypo užstatymas	m ²	122	260
2	II. PASTATAI			
	2.1. Gyvenamasis pastatas:			
	2.1.1. bendrasis plotas	m ²	184,82	380,00
	2.1.5. pastato tūris (bendras)	m ²	858	1600
	2.1.6. pastato antžeminės dalies tūris	m ²	858	1600
	2.1.7. rūsio tūris	m ²	-----	-----
	2.1.8. aukštumai	vnt.	2+M	2+M
	2.1.9. pastato aukštis	m	9,2	9,2
	2.1.10. butų skaičius	vnt	2	2
	2.1.11. Automobilių parkavimo vietų skaičius (1-oji zona k - 0,25-0,50)	vnt	2	3

Proj. vadovas



D. Krungolcas



SITUACIJOS SCHEMA **EKSPLIKACIJA**

Objekto vieta

1	Esama namo dalis
2	Pristatoma namo dalis

SUTARTINIS ŽYMĖJIMAS

- Sklypo ribos
- Šiukšlių konteineris
- ← Esamas įvažiavimas į sklypą
- ▶ Įėjimas į pastatą
- P** Automobilių parkavimo vietos - 3vnt.

PAVELDOSAUGINIU POŽIŪRIU PATIKRINTA

2019.10.19 - 14:30 PP

Vilniaus miesto savivaldybės administracijos
Miesto planavimo departamento
Kultūros paveldo apsaugos skyriaus vedėjas

Darius Daunoras
2019.10.08

Topografinis planas suderintas:

Stambaus mastelio topografinių planų derinimo su savivaldybe bei inžinerinius tinklus valdančiomis institucijomis ir įmonėmis viešojoje elektroninėje sistemoje (TOPD) topografinio plano teritorijai suteiktas unikalus numeris ir data.	Suderinimo data	Suteiktas unikalus Nr.	132 - C - 10	132 - C - 11
	2019.10.28	13-19-10446		

Derinimo išrašas tikras S.Einorytė

Koordinatų sistema: LKS 1994
Aukščių sistema: Lietuvos valstybinė aukščių sistema (LAS07)

PAREIGOS	PAVARDĖ	PARAŠAS	UAB "GEOMANAI"		
Direktorius	J. Giedraitis		Žvalgų g. 8, Vilnius		
Geodezininkė	S.Einorytė IGKV-1504		Mob. 8 603 45805, info@geomanai.lt		
			Objektas: Nr.		
			Adresas: Vilniaus m. sav., Krivių g. 24		
			BRĖŽINYS	Topografinė nuotrauka M1:500	
			UŽSAKOVAS	Objekto Nr.	Mastelis
				Lapo Nr./sk.	Data
				M 1:500	1/1
					2019.09.08

Atestato Nr.	D. Krungolco įmonė Tel.: 869979001, el.paštas: krungolcas@gmail.com	Projekto pavadinimas ir adresas GYVENAMOSIOS PASKIRTIES (DVIEJŲ BUTŲ) PASTATO (6.2.) VILNIAUS M. SAV., KRIVIŲ G. 24, (SKL. KAD. NR. 0101/0042:209), REKONSTRAVIMO PROJEKTAS																
	<table border="1" style="width: 100%; border-collapse: collapse;"> <tr> <th>Pareigos</th> <th>Pavardė</th> <th>Parašas</th> <th>Data</th> </tr> <tr> <td>A939</td> <td>PV</td> <td>D. Krungolcas</td> <td>2018.12</td> </tr> <tr> <td>32239</td> <td>PV asist.</td> <td>P. Labanauskas</td> <td>2018.12</td> </tr> <tr> <td></td> <td>Arch.</td> <td>J. Šileikaitė</td> <td>2018.12</td> </tr> </table>	Pareigos	Pavardė	Parašas	Data	A939	PV	D. Krungolcas	2018.12	32239	PV asist.	P. Labanauskas	2018.12		Arch.	J. Šileikaitė	2018.12	Brėžinio pavadinimas, mastelis. GENPLANAS M 1:500
Pareigos	Pavardė	Parašas	Data															
A939	PV	D. Krungolcas	2018.12															
32239	PV asist.	P. Labanauskas	2018.12															
	Arch.	J. Šileikaitė	2018.12															
	Statytojas (užsakovas) ir adresas G. A.	<table border="1" style="width: 100%; border-collapse: collapse;"> <tr> <th>Projekto Nr.</th> <th>Nr. sklype</th> <th>Proj. etapas</th> <th>Proj. dalis</th> <th>Br. Nr., laida</th> <th>Lapas</th> <th>Lapų</th> </tr> <tr> <td>i-020/18</td> <td>1</td> <td>PP</td> <td>SA</td> <td>1</td> <td>1</td> <td>10</td> </tr> </table>	Projekto Nr.	Nr. sklype	Proj. etapas	Proj. dalis	Br. Nr., laida	Lapas	Lapų	i-020/18	1	PP	SA	1	1	10		
Projekto Nr.	Nr. sklype	Proj. etapas	Proj. dalis	Br. Nr., laida	Lapas	Lapų												
i-020/18	1	PP	SA	1	1	10												



SITUACIJOS SCHEMA	EKSPLIKACIJA														
	<table border="1" style="width: 100%; border-collapse: collapse;"> <tr> <td style="width: 20px; text-align: center;">1</td> <td>Esama namo dalis</td> </tr> <tr> <td style="width: 20px; text-align: center;">2</td> <td>Pristatoma namo dalis</td> </tr> </table>	1	Esama namo dalis	2	Pristatoma namo dalis										
	1	Esama namo dalis													
2	Pristatoma namo dalis														
SUTARTINIS ŽYMĖJIMAS															
<table border="1" style="width: 100%; border-collapse: collapse;"> <tr> <td style="width: 20px; border-bottom: 2px solid blue;"></td> <td>Sklypo ribos</td> </tr> <tr> <td style="width: 20px; text-align: center;">■</td> <td>Šiukšlių konteineris</td> </tr> <tr> <td style="width: 20px; text-align: center;">←</td> <td>Esamas įvažiavimas į sklypą</td> </tr> <tr> <td style="width: 20px; text-align: center;">▶</td> <td>Įėjimas į pastatą</td> </tr> <tr> <td style="width: 20px; text-align: center;">P</td> <td>Automobilių parkavimo vietos - 3vnt.</td> </tr> <tr> <td style="width: 20px; text-align: center;"></td> <td>Trinkelų danga - 301m²</td> </tr> <tr> <td style="width: 20px; text-align: center;"></td> <td>Veja - 406m²</td> </tr> </table>			Sklypo ribos	■	Šiukšlių konteineris	←	Esamas įvažiavimas į sklypą	▶	Įėjimas į pastatą	P	Automobilių parkavimo vietos - 3vnt.		Trinkelų danga - 301m ²		Veja - 406m ²
	Sklypo ribos														
■	Šiukšlių konteineris														
←	Esamas įvažiavimas į sklypą														
▶	Įėjimas į pastatą														
P	Automobilių parkavimo vietos - 3vnt.														
	Trinkelų danga - 301m ²														
	Veja - 406m ²														

Topografinis planas suderintas:

Stambaus mastelio topografinių planų derinimo su savivaldybe bei inžinerinius tinklus valdančiomis institucijomis ir įmonėmis viešojoje elektroninėje sistemoje (TOPD) topografinio plano teritorijai suteiktas unikalus numeris ir data.	Suderinimo data	Suteiktas unikalus Nr.	132 - C - 10	132 - C - 11
	2019.10.28	13-19-10446		

Derinimo išrašas tikras S.Einorytė

Koordinatų sistema: LKS 1994
 Aukščių sistema: Lietuvos valstybinė aukščių sistema (LAS07)

PAREIGOS	PAVARDĖ	PARAŠAS	UAB "GEOMANAI"		
Direktorius	J. Giedraitis		Žvalgų g. 8, Vilnius		
Geodezininkė	S.Einorytė IGKV-1504		Mob. 8 603 45805, info@geomanai.lt		
			Objektas: Nr.		
			Adresas: Vilniaus m. sav., Krivių g. 24		
			BRĖŽINYS	Topografinė nuotrauka M1:500	
			UŽSAKOVAS	Objekto Nr.	Mastelis
				Lapo Nr./sk.	Data
				M 1:500	1/1
					2019.09.08

Atestato Nr.	D. Krungolco įmonė Tel.: 869979001, el.paštas: krungolcas@gmail.com	Projekto pavadinimas ir adresas GYVENAMOSIOS PASKIRTIES (DVIEJ Ū BUTŲ) PASTATO (6.2.) VILNIAUS M. SAV., KRIVI Ū G. 24, (SKL. KAD. NR. 0101/0042:209) , REKONSTRAVIMO PROJEKTAS				
		Brėžinio pavadinimas, mastelis.				
		DANGŲ PLANAS				
		M 1:500				
		Laida				
		O				
		Projeto Nr.	Nr. sklype	Proj.etapas	Proj.dalis	Br.Nr.,laida
		i-020/18	1	PP	SA	1
		Lapas	Lapų			
		2	10			



PAVELDOSAUGINIU
POŽIŪRIU PATIKRINTA

2019.12.19-143PP
Vilniaus miesto savivaldybės administracijos
Miesto plėtros departamento
Kultūros paveldo apsaugos skyriaus vedėjas
Darius Daunoras
2019.02.08

Atestato Nr.	D. Krungolco įmonė <i>Tel.: 869979001, el.paštas: krungolcas@gmail.com</i>				Projekto pavadinimas ir adresas GYVENAMOSIOS PASKIRTIES (DVIJŲ Ū BUTŲ) PASTATO (6.2.) VILNIAUS M. SAV., KRIVIŲ G. 24., (SKL. KAD. NR. 0101/0042:209), REKONSTRAVIMO PROJEKTAS						
	Pareigos	Pavardė	Parašas	Data	Brėžinio pavadinimas, mastelis.				Laida		
	A939	PV	D. Krungolcas	2018.12	KRIVIŲ GATVĖS IŠKLOTINĖ				O		
	32239	PV asist.	P. Labanauskas	2018.12							
		Arch.	J. Šileikaite	2018.12							
	Statytojas (užsakovas) ir adresas				Projekto Nr.	Nr. sklype	Proj. etapas	Proj. dalis	Br. Nr., laida	Lapas	Lapų
	G. A.				i-020/18	1	PP	SA	1	3	10



PAVELDOSAUGINIU
POŽIŪRIU PATIKRINTA

8.83
8.83 (esamas pastato aukštis)
Lyt. Nr. 19-143PP
Vilniaus miesto savivaldybės administracijos
Miesto plėtros departamento
Kultūros paveldo apsaugos skyriaus vedėjas
Darius Daunoras
2019-07-08



PASTABOS:

1. REKONSTRUOJANT PASTATĄ BŪTINA IŠLAIKYTI ESAMĄ PASTATO AUKŠTĮ.
2. Reikalavimai statinių statybai iki 3 m atstumu nuo sklypo ribos nustatyti STR 1.07.01:2010 „Statybą leidžiantys dokumentai“ [3.2]. 3 m atstumu nuo sklypo ribos statinio (pastato ar stogą turinčio inžinerinio statinio) bet kurių konstrukcijų aukštis, skaičiuojant jį nuo žemės sklypo ribos žemės paviršiaus altitudės, negali būti didesnis kaip 8,5 m; didesniais atstumais statinių konstrukcijų aukštis gali būti didinamas išlaikant reikalavimą, kiekvienam papildomam virš 8,5 m aukščio metrui atstumas didinamas po 0,5 m. Šiame punkte nurodyti atstumai gali būti mažinami gavus besiribojančio žemės sklypo savininko ar valdytojo rašytinį sutikimą.

Atestato Nr.	D. Krungolco įmonė Tel.: 869979001, el. paštas: krungolcas@gmail.com				Projekto pavadinimas ir adresas GYVENAMOSIOS PASKIRTIES (DVIEJŲ BUTŲ) PASTATO (6.2.), VILNIAUS M. SAV., KRIVIŲ G. 24,(SKLYPO KAD.NR. 0101/0042:209) REKOSTRAVIMO PROJEKTAS						
A939	PV	D. Krungolcas	2018.12	Brėžinio pavadinimas, mastelis. FASADAI TARP AŠIŲ 1-4 IR B-A M 1:100	Laida O						
32239	PV asist.	P. Labanauskas	2018.12								
	Arch.	J. Šileikaitė	2018.12								
Statytojas (užsakovas) ir adresas G. A.					Projekto Nr.	Nr. sklype	Proj.etapas	Proj.dalis	Br.Nr.Jaida	Lapas	Lapų
					i-020/18	1	PP	SA	1	4	10

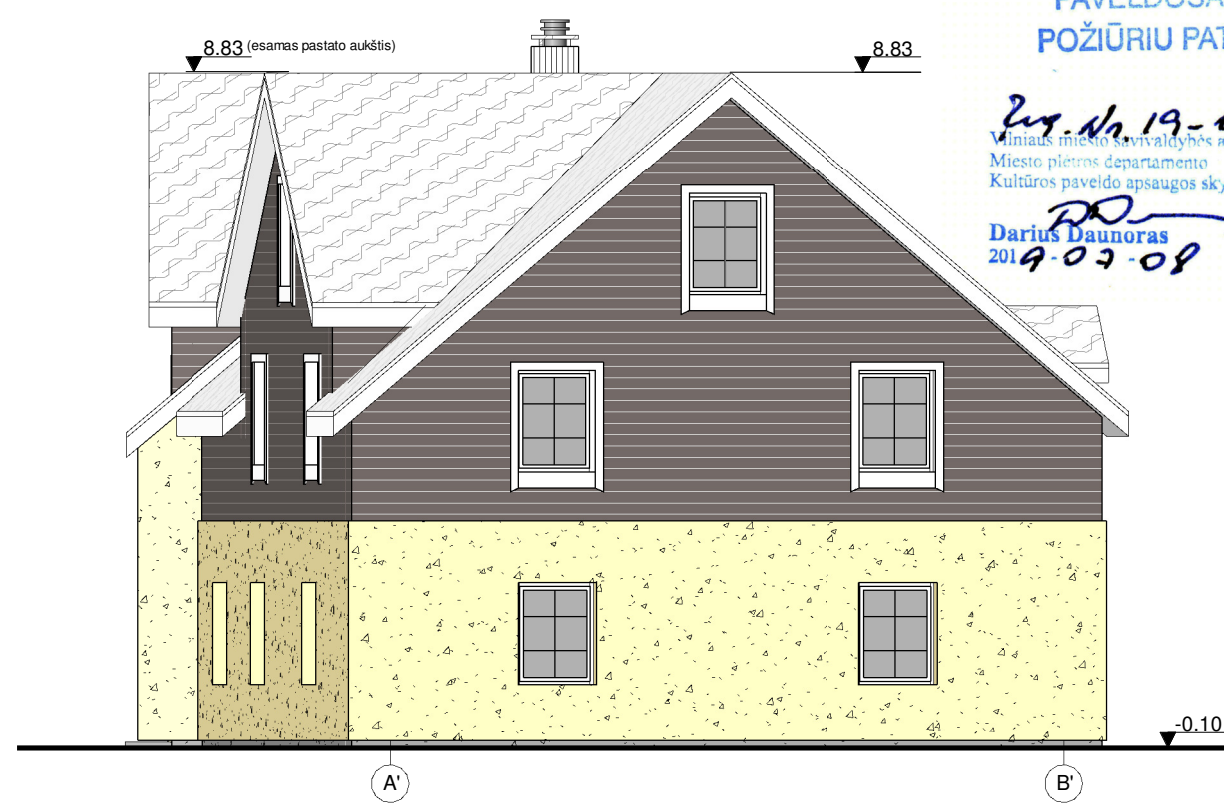

PAVELDOSAUGINIU
POŽIURIU PATIKRINTA

2019.12.19-143PP
Vilniaus miesto savivaldybės administracijos
Miesto plėtros departamento
Kultūros paveldo apsaugos skyriaus vedėjas

Darius Daunoras
2019.07.08

PASTABOS:

1. REKONSTRUOJANT PASTATĄ BŪTINA IŠLAIKYTI ESAMĄ PASTATO AUKŠTĮ.
2. Reikalavimai statinių statybai iki 3 m atstumu nuo sklypo ribos nustatyti STR 1.07.01:2010 „Statyba leidžiantys dokumentai“ [3.2]. 3 m atstumu nuo sklypo ribos statinio (pastato ar stogą turinčio inžinerinio statinio) bet kurių konstrukcijų aukštis, skaičiuojant jį nuo žemės sklypo ribos žemės paviršiaus altitudės, negali būti didesnis kaip 8,5 m; didesniais atstumais statinių konstrukcijų aukštis gali būti didinamas išlaikant reikalavimą, kiekvienam papildomam virš 8,5 m aukščio metrui atstumas didinamas po 0,5 m. Šiame punkte nurodyti atstumai gali būti mažinami gavus besiribojančio žemės sklypo savininko ar valdytojo rašytinį sutikimą.

Atestato Nr.	D. Krungolco įmonė Tel.: 869979001, el. paštas: krungolcas@gmail.com				Projekto pavadinimas ir adresas GYVENAMOSIOS PASKIRTIES (DVIEJŲ BUTŲ) PASTATO (6.2.), VILNIAUS M. SAV., KRIVIŲ G. 24,(SKLYPO KAD.NR. 0101/0042:209) REKOSTRAVIMO PROJEKTAS						
A939	PV	D. Krungolcas	<i>[Signature]</i>	2018.12	Brezinio pavadinimas, mastelis. FASADAI TARP AŠIŲ 4-1 IR A'-B' M 1:100	Laida O					
32239	PV asist.	P. Labanauskas	<i>[Signature]</i>	2018.12							
	Arch.	J. Šileikaite	<i>[Signature]</i>	2018.12							
Statytojas (užsakovas) ir adresas G. A.					Projekto Nr.	Nr. sklype	Proj.etapas	Proj.dalis	Br.Nr./Jaida	Lapas	Lapų
					i-020/18	1	PP	SA	1	5	10

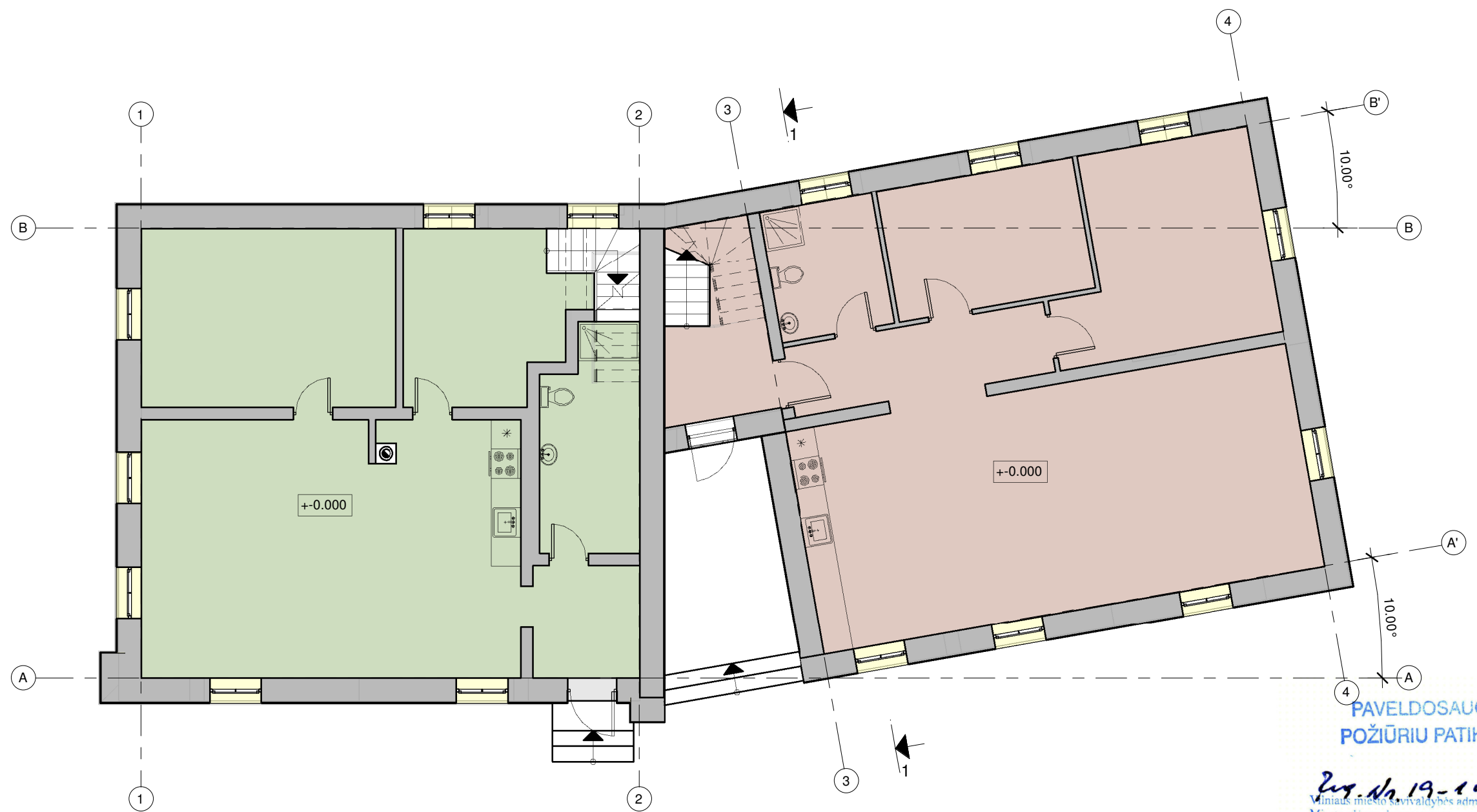

PAVELDOSAUGINIU
POŽIŪRIU PATIKRINTA

2019.12.19-143PP
Vilniaus miesto savivaldybės administracijos
Miesto planavimo departamento
Kultūros paveldo apsaugos skyriaus vedėjas

DD
Darius Daunoras
2019-07-08

- ESAMAS BUTAS A, BENDRAS PLOTAS - 184.82 m²
- PROJEKTUOJAMAS BUTAS B, BENDRAS PLOTAS - 193.23 m²

Atestato Nr.	D. Krungolco įmonė Tel.: 869979001, el. paštas: krungolcas@gmail.com				Projekto pavadinimas ir adresas GYVENAMOSIOS PASKIRTIES (DVIEJŲ BUTŲ) PASTATO (6.2.), VILNIAUS M. SAV., KRIVIŲ G. 24,(SKLYPO KAD.NR. 0101/0042:209) REKONSTRAVIMO PROJEKTAS						
	Pareigos	Pavardė	Parašas	Data	Brėžinio pavadinimas, mastelis.						
A939	PV	D. Krungolcas	<i>[Signature]</i>	2018.12	PIRMO AUKŠTO PLANAS						
32239	PV asist.	P. Labanauskas	<i>[Signature]</i>	2018.12	M 1:100						
	Arch.	J. Šileikaitė	<i>[Signature]</i>	2018.12							
	Statytojas (užsakovas) ir adresas				Projekto Nr.	Nr. sklype	Proj.etapas	Proj.dalis	Br.Nr.Jaida	Lapas	Lapų
	G. A.				i-020/18	1	PP	SA	1	6	10

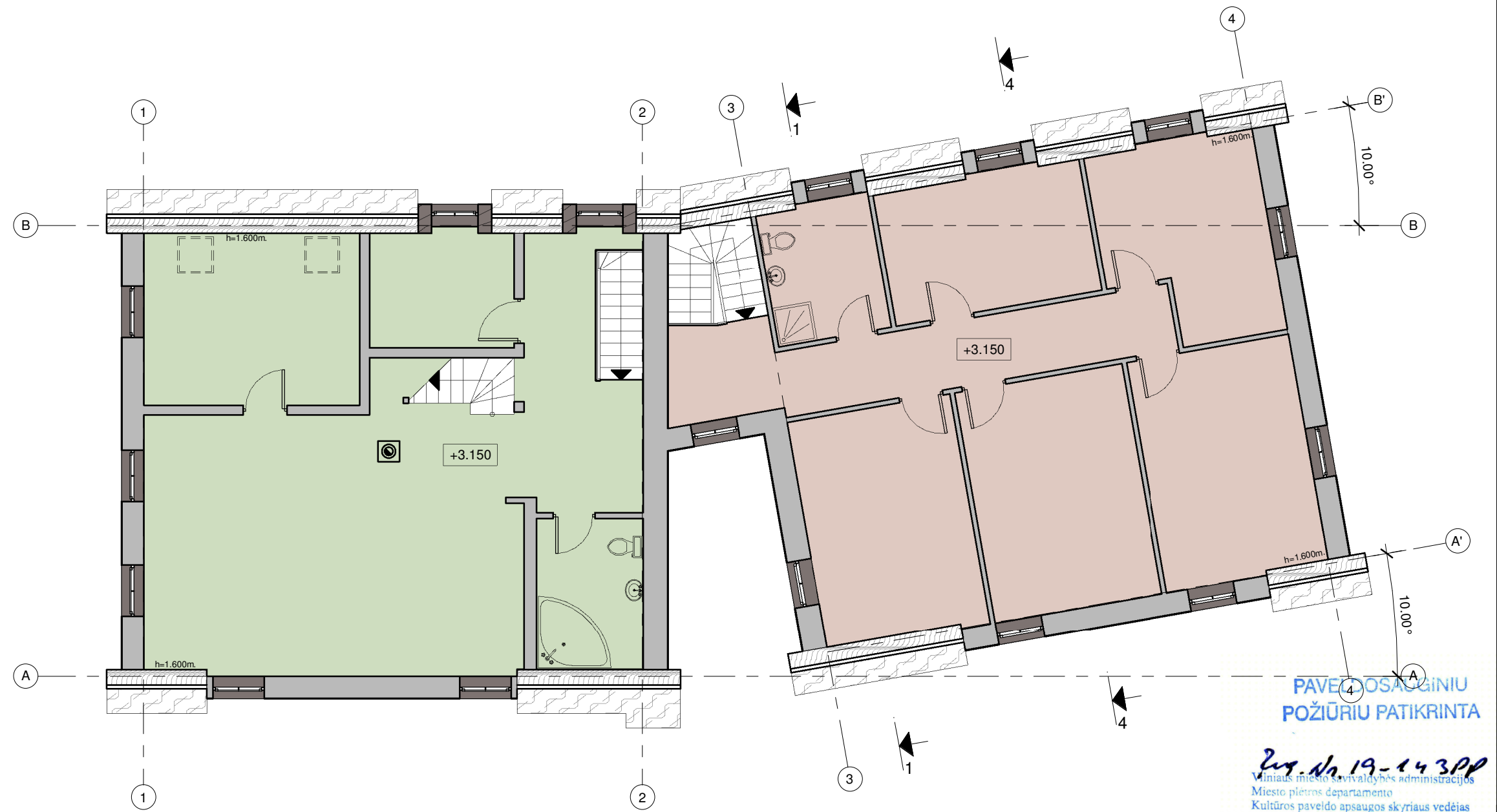

PAVELDOSAGINIŲ
POŽIŪRIŲ PATIKRINTA

2019.12.19-143PP
Vilniaus miesto savivaldybės administracijos
Miesto plėtros departamento
Kultūros paveldo apsaugos skyriaus vedėjas

DD
Darius Daunoras
2019-07-08

- ESAMAS BUTAS A, BENDRAS PLOTAS - 184.82 m²
- PROJEKTUOJAMAS BUTAS B, BENDRAS PLOTAS - 193.23 m²

Atestato Nr.	D. Krungolco įmonė Tel.: 869979001, el. paštas: krungolcas@gmail.com			Projekto pavadinimas ir adresas GYVENAMOSIOS PASKIRTIES (DVIEJŲ BUTŲ) PASTATO (6.2.), VILNIAUS M. SAV., KRIVIŲ G. 24,(SKLYPO KAD.NR. 0101/0042:209) REKONSTRavimo PROJEKTAS						
	Pareigos	Pavardė	Parašas	Data	Brėžinio pavadinimas, mastelis.			Laida		
A939	PV	D. Krungolcas	<i>[Signature]</i>	2018.12	ANTRO AUKŠTO PLANAS			O		
32239	PV asist.	P. Labanauskas	<i>[Signature]</i>	2018.12	M 1:100					
	Arch.	J. Šileikaitė	<i>[Signature]</i>	2018.12						
Statytojas (užsakovas) ir adresas				Projekto Nr.	Nr. sklype	Proj.etapas	Proj.dalis	Br.Nr.,Laida	Lapas	Lapų
G. A.				i-020/18	1	PP	SA	1	7	10

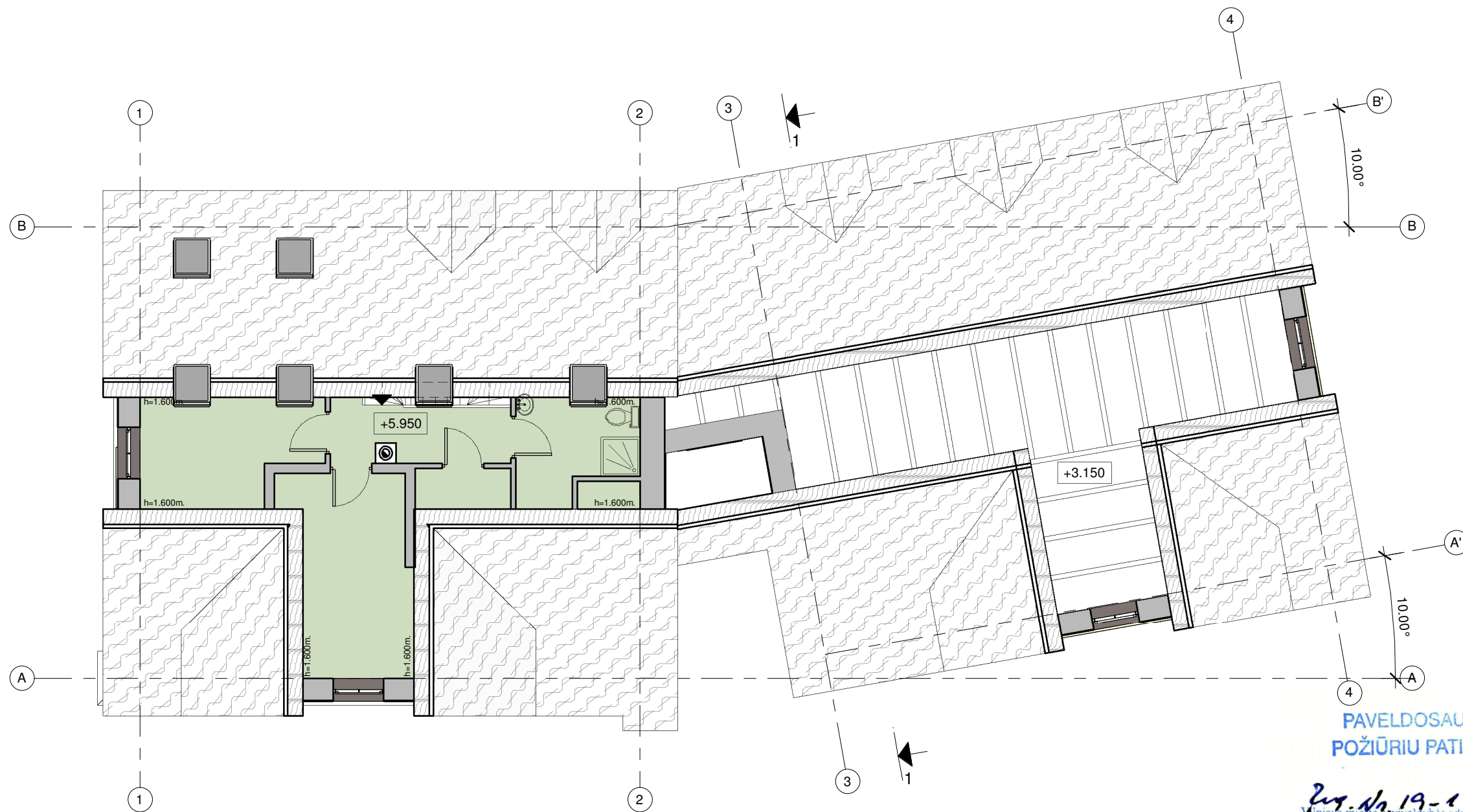

PAVELDOSAUGINIU
POŽIŪRIU PATIKRINTA

2019.12.19-143PP
Vilniaus miesto savivaldybės administracijos
Miesto plėtros departamento
Kultūros paveldo apsaugos skyriaus vedėjas

Darius Daunoras
2019.07.08

ESAMAS BUTAS A, BENDRAS PLOTAS - 184.82 m²

Atestato Nr.	D. Krungolco įmonė Tel.: 869979001, el. paštas: krungolcas@gmail.com				Projekto pavadinimas ir adresas GYVENAMOSIOS PASKIRTIES (DVIEJŲ BUTŲ) PASTATO (6.2.), VILNIAUS M. SAV., KRIVIŲ G. 24,(SKLYPO KAD.NR. 0101/0042:209) REKOSTRAVIMO PROJEKTAS						
	Pareigos	Pavardė	Parašas	Data	Brėžinio pavadinimas, mastelis.						
A939	PV	D. Krungolcas	<i>[Signature]</i>	2018.12	MANSARDOS PLANAS						
32239	PV asist.	P. Labanauskas	<i>[Signature]</i>	2018.12	M 1:100						
	Arch.	J. Šileikaitė	<i>[Signature]</i>	2018.12							
Statytojas (užsakovas) ir adresas					Projekto Nr.	Nr. sklype	Proj.etapas	Proj.dalis	Br.Nr./Jaida	Lapas	Lapų
G. A.					i-020/18	1	PP	SA	1	7	10

PJŪVIS 1-1

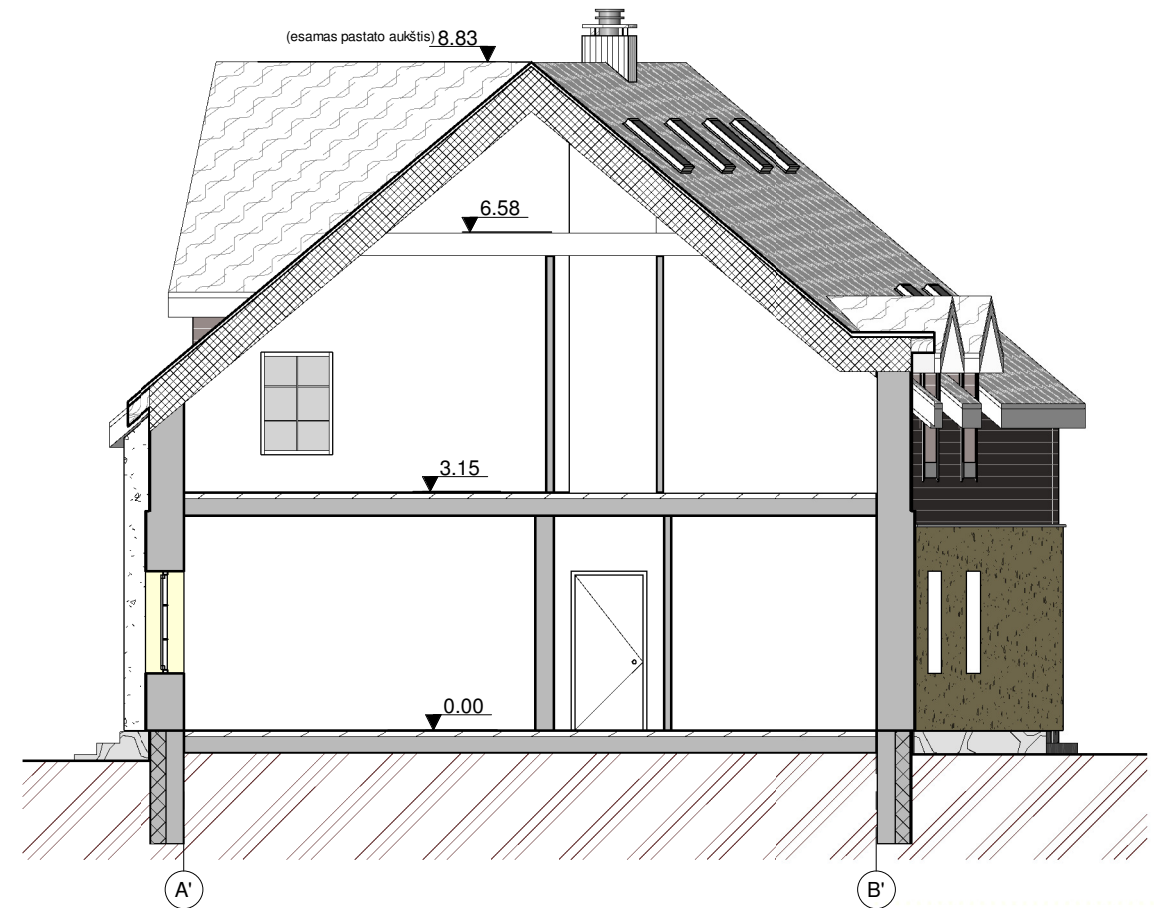

PAVELDOSAUGINIU
POŽIŪRIU PATIKRINTA

2019.12.19-143PP
Vilniaus miesto savivaldybės administracijos
Miesto planavimo departamento
Kultūros paveldo apsaugos skyriaus vedėjas

DD
Darius Daunoras
2019-02-08

PASTABOS:

1. REKONSTRUOJANT PASTATĄ BŪTINA IŠLAIKYTI ESAMĄ PASTATO AUKŠTĮ.
2. Reikalavimai statinių statybai iki 3 m atstumu nuo sklypo ribos nustatyti STR 1.07.01:2010 „Statybą leidžiantys dokumentai“ [3.2]. 3 m atstumu nuo sklypo ribos statinio (pastato ar stogą turinčio inžinerinio statinio) bet kurių konstrukcijų aukštis, skaičiuojant jį nuo žemės sklypo ribos žemės paviršiaus altitudės, negali būti didesnis kaip 8,5 m; didesniais atstumais statinių konstrukcijų aukštis gali būti didinamas išlaikant reikalavimą, kiekvienam papildomam virš 8,5 m aukščio metrui atstumas didinamas po 0,5 m. Šiame punkte nurodyti atstumai gali būti mažinami gavus besiribojančio žemės sklypo savininko ar valdytojo rašytinį sutikimą.

Atestato Nr.	D. Krungolco įmonė Tel.: 869979001, el. paštas: krungolcas@gmail.com				Projekto pavadinimas ir adresas GYVENAMOSIOS PASKIRTIES (DVIEJŲ BUTŲ) PASTATO (6.2.), VILNIAUS M. SAV., KRIVIŲ G. 24,(SKLYPO KAD.NR. 0101/0042:209) REKOSTRAVIMO PROJEKTAS						
	Pareigos	Pavardė	Parašas	Data	Brėžinio pavadinimas, mastelis.				Laida		
A939	PV	D. Krungolcas	<i>[Signature]</i>	2018.12	PJŪVIS 1-1				O		
32239	PV asist.	P. Labanauskas	<i>[Signature]</i>	2018.12	M 1:100						
	Arch.	J. Šileikaitė	<i>[Signature]</i>	2018.12							
Statytojas (užsakovas) ir adresas					Projekto Nr.	Nr. sklype	Proj.etapas	Proj.dalis	Br.Nr./Jaida	Lapas	Lapų
G. A.					i-020/18	1	PP	SA	1	9	10

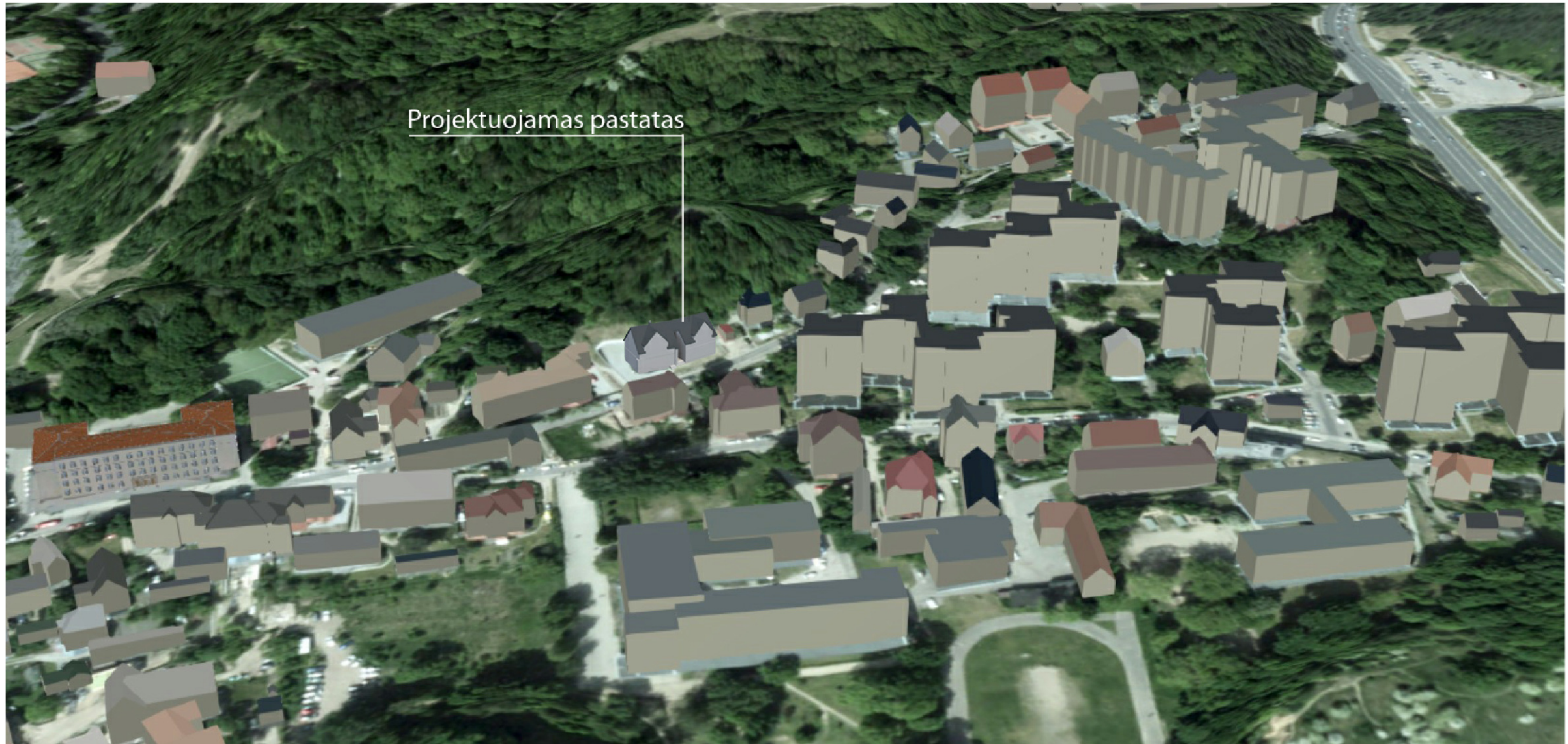

Projektuojamas pastatas

Atestato Nr.	D. Krungolco įmonė <i>Tel.: 869979001, el.paštas: krungolcas@gmail.com</i>				Projekto pavadinimas ir adresas GYVENAMOSIOS PASKIRTIES (DVIEJŲ BUTŲ) PASTATO (6.2.) VILNIAUS M. SAV., KRIVIŲ G. 24, (SKL. KAD. NR. 0101/0042:209), REKONSTRAVIMO PROJEKTAS						
	Pareigos	Pavardė	Parašas	Data	Brėžinio pavadinimas, mastelis.			Laida			
A939	PV	D. Krungolcas		2018.12	PROJEKTUOJAMO PASTATO T ŪRINIS SPRENDIMAS			O			
32239	PV asist.	P. Labanauskas		2018.12							
	Arch.	J. Šileikaite		2018.12							
	Statytojas (užsakovas) ir adresas				Projekto Nr.	Nr. sklype	Proj.etapas	Proj.dalis	Br.Nr.,laida	Lapas	Lapų
	G. A.				i-020/18	1	PP	SA	1	10	10



DETALŪS METADUOMENYS

Dokumento sudarytojas (-ai)	Vilniaus miesto savivaldybė 188710061, Konstitucijos pr. 3, LT-09601, Vilnius
Dokumento pavadinimas (antraštė)	DĖL PRITARIMO PROJEKTINIAMS PASIŪLYMAMS KRIVIŲ G. 24, VILNIUJE
Dokumento registracijos data ir numeris	2021-07-16 Nr. A51-62499/21(3.3.2.26E-VMA)
Dokumento gavimo data ir dokumento gavimo registracijos numeris	–
Dokumento specifikacijos identifikavimo žymuo	ADOC-V1.0
Parašo paskirtis	Pasirašymas
Parašą sukūrusio asmens vardas, pavardė ir pareigos	Mindaugas Pakalnis, Vyriausiojo miesto architekto skyriaus vedėjas, Vyriausiojo miesto architekto skyrius
Sertifikatas išduotas	MINDAUGAS,PAKALNIS LT
Parašo sukūrimo data ir laikas	2021-07-15 17:20:21 (GMT+03:00)
Parašo formatas	XAdES-T
Laiko žymoje nurodytas laikas	2021-07-15 17:20:35 (GMT+03:00)
Informacija apie sertifikavimo paslaugų teikėją	EID-SK 2016, AS Sertifitseerimiskeskus EE
Sertifikato galiojimo laikas	2020-11-03 20:19:13 – 2025-11-02 23:59:59
Informacija apie būdus, naudotus metaduomenų vientisumui užtikrinti	"Registravimas" paskirties metaduomenų vientisumas užtikrintas naudojant "RCSC IssuingCA, VI Registru centras - i.k. 124110246 LT" išduotą sertifikatą "Dokumentų valdymo sistema Avilys, Vilniaus miesto savivaldybės administracija, į.k.188710061 LT", sertifikatas galioja nuo 2018-12-27 14:17:37 iki 2021-12-26 14:17:37
Pagrindinio dokumento priedų skaičius	–
Pagrindinio dokumento priedamų dokumentų skaičius	–
Priedamo dokumento sudarytojas (-ai)	–
Priedamo dokumento pavadinimas (antraštė)	–
Priedamo dokumento registracijos data ir numeris	–
Programinės įrangos, kuria naudojantis sudarytas elektroninis dokumentas, pavadinimas	Dokumentų valdymo sistema „Avilys“, versija 3.5.45.1
Informacija apie elektroninio dokumento ir elektroninio (-ių) parašo (-ų) tikrinimą (tikrinimo data)	Atitinka specifikacijos keliamus reikalavimus. Visi dokumente esantys elektroniniai parašai galioja (2021-07-16 08:50:16)
Paieškos nuoroda	–
Papildomi metaduomenys	Nuorašą suformavo 2021-07-16 08:50:17 Dokumentų valdymo sistema „Avilys“