

2 Bricks | Architects

Architecture starts when you carefully put two bricks together. There it begins

Pylimo g. 22-11, Vilnius
info@2bricks.lt

GYVENAMOSIOS PASKIRTIES (TRIJŲ IR DAUGIAU BUTŲ (DAUGIABUČIAI) PASTATAI SAVIČIŪNŲ G. 35G, 35H VILNIAUS M. SAV. STATYBOS PROJEKTAS



| | |
|--------------------------------|-----------------------------------------------------------------------------------------------------------------------------------|
| STATYTOJO PAVADINIMAS | UAB „SOBETA“, ĮM. K. 304437370 |
| STATINIO PROJEKTO PAVADINIMAS | GYVENAMOSIOS PASKIRTIES (TRIJŲ IR DAUGIAU BUTŲ (DAUGIABUČIAI) PASTATAI SAVIČIŪNŲ G. 35G, 35H, VILNIAUS M. SAV. STATYBOS PROJEKTAS |
| STATINIO PROJEKTO NR. | 2019-03.2 |
| STATINIO PROJEKTO ETAPAS | PROJEKTINIAI PASIŪLYMAI [PP] |
| STATYBOS RŪŠIS | NAUJA STATYBA |
| STATINIO NAUDOJIMO PASKIRTIS | 6.3 GYVENAMOSIOS PASKIRTIES (TRIJŲ IR DAUGIAU BUTŲ (DAUGIABUČIAI) PASTATAI |
| STATINIO KATEGORIJA | NEYPATINGAS STATINYS |
| BYLOS (SEGTUVO) IŠLEIDIMO DATA | 2020.05 |

Direktorius

Vytautas Augustinavičius

Statinio projekto vadovas

Vytautas Augustinavičius [30378]

Tel.Nr.: +370 687 24672

el.p.: va@2bricks.lt

Statinio projekto dalies vadovas

Sigita Lapienytė [A1517]

Tel. Nr.: +370 659 29324

el. p.: sl@2bricks.lt

STATYTOJAS
UAB „SOBETA“

Pritariu:

Dovile Zoni Gedra Badgeriene
Brėža 2020 05 07



Forma patvirtinta
Vilniaus miesto
savivaldybės
administracijos direktoriaus
2019 m. d. Lapkričio 27d.
įsakymu Nr. 30-3052/19



VILNIAUS MIESTO SAVIVALDYBĖS ADMINISTRACIJA

PRITARIU
Vyriausiasis miesto architektas

(parašas)
20__m._____d.

PROJEKTINIŲ PASIŪLYMŲ RENGIMO UŽDUOTIS

20 m.
Vilnius

1. Statinio projekto pavadinimas: Daugiabučių gyvenamųjų namų Savičiūnų g. 35G, 35H Vilniuje, statybos projektas

2. Nustatomi žemės sklypo naudojimo reglamentai

| | | |
|------|----------------------------------------------------------------|----------------------------------------------------------------------------------------------------------------------------------------------------------------------------------|
| 2.1. | užstatymo tipas | Vadovautis detaliojo plano (TPDR Reg. Nr. T00081857) sprendiniais |
| 2.2. | užstatymo tankis | |
| 2.3. | užstatymo intensyvumas | |
| 2.4. | aukštis (m) nuo statinių statybos zonos esamo žemės paviršiaus | |
| 2.5. | maksimali absoliutinė altitudė (m) | |
| 2.6. | aukštų skaičius (nuo–iki) | |
| 2.7. | priklausomų želdynų plotas | |
| 2.8. | automobilių stovėjimo vietų skaičius | Vadovaujantis STR 2.06.04:2014 „Gatvės ir vietinės reikšmės keliai. Bendrieji reikalavimai“ bei Vilniaus miesto savivaldybės tarybos patvirtintu 2017-12-20 sprendimu Nr. 1-1312 |
| 2.9. | esamų medžių įvertinimas, taksacija | Nereikalinga |

3. Kiti reikalavimai

| | | |
|------|--------------------------------------------------------------------------------------------------|----------------------------------------------------------------------------------------------------------------------------------------------------------------------------------------------------------------------------------------------------------------------------------------------------------------------------------------------------------------------------------------------------------------------------------------------|
| 3.1. | architektūrinės išraiškos priemonės: medžiagiškumas, spalva, tūrio formos, proporcijos, mastelis | Numatyti architektūrinės išraiškos priemones (medžiagiškumas, spalva, tūrio formos ar kt.) skiriančias atskirus kvartalus ar pastatų grupes, siekiant kuriti ne monotonišką daugiabučių gyvenamųjų namų kvartalą, gyvenamąją aplinką. Vadovautis LR Statybos įstatymo 5 straipsnio bei LR Architektūros įstatymo 11 straipsnio reikalavimais. Architektūrinė išraiška turi būti kontekstuali aplinkai; užtikrinti medžiagų šiuolaikiškumą ir |
|------|--------------------------------------------------------------------------------------------------|----------------------------------------------------------------------------------------------------------------------------------------------------------------------------------------------------------------------------------------------------------------------------------------------------------------------------------------------------------------------------------------------------------------------------------------------|

| | | |
|------|----------------------------------------------------------------------------------------------------------|-------------------------------------------------------------------------------------------------------------------------------------------------------------------------------------------------------------------------------------------------------------------------------------------------------------------------------------------------------------------------------------------|
| | | kokybę. |
| 3.2. | reikalavimai sklypo sutvarkymui ir apželdinimui | Automobilių stovėjimo aikštelėse numatyti akcentinius želdynų ar medžių intarpus tarp stovėjimo vietų. |
| 3.3. | konteksto sąlygojami reikalavimai | |
| | reikalavimai susisiekimo ir inžinerinių tinklų plėtrai | Iki vešinimo procedūros pradžios projektinius pasiūlymus vadovaujantis Vilniaus miesto savivaldybės administracijos direktoriaus 2020 m. balandžio 6 d. įsak. Nr. 30-772/20, teikti svarstyti Infrastruktūros darbų priežiūros ir inžinerinių statinių projektų ir projektinių pasiūlymų vertinimo darbo grupei. Vadovautis Specialiųjų žemės naudojimo sąlygų įstatymo reikalavimais. |
| 3.4. | kiti teritorijų planavimo dokumentuose nustatyti reikalavimai (bendruosiuose, specialiuosiuose planuose) | |
| 3.5. | su projekto įgyvendinimu susijusi būtina viešosios infrastruktūros plėtra | |
| 3.6. | projektinių pasiūlymų vaizdinės informacijos parengimas | |

Jovilė Jaruševičiūtė, tel. 852112692, el. paštas jovile.jaruseviciute@vilnius.lt

Benius Bučelis, tel. 852197913, el. paštas benius.bucelis@vilnius.lt

Lietuvos Respublikos viešojo administravimo įstatymo 36 straipsnis: asmuo turi teisę apskūsti viešojo administravimo subjekto priimtą administracinės procedūros sprendimą savo pasirinkimu administracinių ginčų komisijai arba administraciniam teismui įstatymų nustatyta tvarka.

DETALŪS METADUOMENYS

| | |
|-------------------------------------------------------------------------------------------------------------|--------------------------------------------------------------------------------------------------------------------------------------------------------------------------------------------------------------------------------------------------------------------------------------------------------------------------------|
| Dokumento sudarytojas (-ai) | Vilniaus miesto savivaldybė 188710061, Konstitucijos pr. 3, LT-09601, Vilnius |
| Dokumento pavadinimas (antraštė) | DĖL PROJEKTINIŲ PASIŪLYMŲ RENGIMO UŽDUOTIES PATVIRTINIMO SAVIČIŪNIŲ G. 35G, 35H (OBJEKTAS-2) |
| Dokumento registracijos data ir numeris | 2020-05-19 Nr. A51-66929/20(3.3.2.26E-VMA) |
| Dokumento gavimo data ir dokumento gavimo registracijos numeris | – |
| Dokumento specifikacijos identifikavimo žymuo | ADOC-V1.0 |
| Parašo paskirtis | Pasirašymas |
| Parašą sukūrusio asmens vardas, pavardė ir pareigos | Mindaugas Pakalnis, Vyriausiojo miesto architekto skyriaus vedėjas, Vyriausiojo miesto architekto skyrius |
| Sertifikatas išduotas | MINDAUGAS PAKALNIS, Vilniaus miesto savivaldybės administracija LT |
| Parašo sukūrimo data ir laikas | 2020-05-18 10:33:49 (GMT+03:00) |
| Parašo formatas | XAdES-T |
| Laiko žymoje nurodytas laikas | 2020-05-18 10:34:03 (GMT+03:00) |
| Informacija apie sertifikavimo paslaugų teikėją | ADIC CA-A, Asmens dokumentu israsymo centras prie LR VRM LT |
| Sertifikato galiojimo laikas | 2018-11-19 11:01:47 – 2021-11-18 11:01:47 |
| Informacija apie būdus, naudotus metaduomenų vientisumui užtikrinti | "Registravimas" paskirties metaduomenų vientisumas užtikrintas naudojant "RCSC IssuingCA, VI Registru centras - i.k. 124110246 LT" išduotą sertifikatą "Dokumentų valdymo sistema Avilys, Vilniaus miesto savivaldybės administracija, į.k.188710061 LT", sertifikatas galioja nuo 2018-12-27 14:17:37 iki 2021-12-26 14:17:37 |
| Pagrindinio dokumento priedų skaičius | – |
| Pagrindinio dokumento pridedamų dokumentų skaičius | – |
| Priedamo dokumento sudarytojas (-ai) | – |
| Priedamo dokumento pavadinimas (antraštė) | – |
| Priedamo dokumento registracijos data ir numeris | – |
| Programinės įrangos, kuria naudojantis sudarytas elektroninis dokumentas, pavadinimas | Dokumentų valdymo sistema „Avilys“, versija 3.5.25 |
| Informacija apie elektroninio dokumento ir elektroninio (-ių) parašo (-ų) tikrinimą (tikrinimo data) | Atitinka specifikacijos keliamus reikalavimus. Visi dokumente esantys elektroniniai parašai galioja (2020-05-19 14:13:45) |
| Paieškos nuoroda | – |
| Papildomi metaduomenys | Nuorašą suformavo 2020-05-19 14:13:46 Dokumentų valdymo sistema „Avilys“ |

TURINYS

| | | |
|---------|---------------------------------------------------------------------------------------------------------------------------------------------------------------|----|
| 1. | Aiškinamasis raštas | 3 |
| 1.1. | Dokumentai, kuriais vadovaujantis rengiami projektiniai pasiūlymai | 3 |
| 1.2. | Projektinių pasiūlymų tikslas..... | 3 |
| 1.3. | Statinio ar jo dalies statybos vieta | 4 |
| 1.4. | Statinio ar jo dalies pagrindinė naudojimo paskirtis..... | 5 |
| 1.5. | Žemės sklypo teritorijos naudojimo reglamento parametrai | 6 |
| 1.6. | Statinio (pastato) techniniai ir paskirties rodikliai (tarp jų gamybos, kitos planuojamos ūkinės veiklos, paslaugų kiekis, butų, vietų skaičius ir kt.) | 7 |
| 1.7. | Statinio statybos rūšis | 11 |
| 1.8. | Projektuojamų statinių sąrašas..... | 11 |
| 1.9. | Sklypo planas, esama padėtis..... | 11 |
| 1.10. | Sklypo planas, projektiniai sprendiniai..... | 12 |
| 1.11. | Architektūriniai sprendiniai | 14 |
| 1.12. | Laikančiųjų konstrukcijų ir išorinių atitvarų parinkimo motyvai | 15 |
| 1.13. | Nuotekų tvarkymo pasiūlymai..... | 15 |
| 1.14. | Atliekų tvarkymo pasiūlymai | 15 |
| 1.15. | Orientacinis energinių išteklių (elektros energijos, šilumos, geriamojo vandens, dujų ir kitų išteklių) kiekis ir apsirūpinimo šaltiniai | 16 |
| 1.16. | Kita | 16 |
| 1.16.1. | Automobilių ir dviračių stovėjimo vietų poreikis..... | 16 |
| 1.16.2. | Trečiųjų šalių interesai | 16 |
| 2. | Grafinė dalis..... | 17 |
| 2.1. | Sklypo planas | 17 |
| 2.2. | B tipo namo 1,2 aukšto planai | 18 |
| 2.3. | B tipo namo fasadas 7-1 | 19 |
| 2.4. | B tipo namo fasadas 1-7 | 20 |
| 2.6. | B tipo namo fasadai A - B, B - A..... | 21 |
| 2.7. | B tipo namo pjūvis 1-1, 2-2..... | 22 |
| 2.8. | C tipo namo 1,2 aukšto planai | 23 |
| 2.9. | C tipo namo fasadas 8-1 | 24 |
| 2.10. | C tipo namo fasadas 1-8 | 25 |
| 2.12. | C tipo namo fasadai A - B, B - A..... | 26 |
| 2.13. | C tipo namo pjūvis 1-1, 2-2 | 27 |
| 2.14. | F tipo namo 1,2 aukšto planai | 28 |
| 2.15. | F tipo namo fasadas 1-8..... | 29 |
| 2.16. | F tipo namo fasadas 8-1..... | 30 |
| 2.18. | F tipo namo fasadai A - B, B - A..... | 31 |
| 2.19. | F tipo namo pjūvis 1-1, 2-2..... | 32 |
| 2.20. | G tipo namo 1,2 aukšto planai..... | 33 |
| 2.21. | G tipo namo fasadas 1-7 | 34 |
| 2.22. | G tipo namo fasadas 7-1 | 35 |
| 2.24. | G tipo namo fasadai A - B, B - A | 36 |
| 2.25. | G tipo namo pjūvis 1-1, 2-2 | 37 |
| 2.26. | Teritorijos 3d vaizdas | 38 |
| 2.27. | Eskizinės kvartalo perspektyvos..... | 39 |

1. AIŠKINAMASIS RAŠTAS

1.1. DOKUMENTAI, KURIAIS VADOVAUJANTIS RENGiami PROJEKTINIAI PASIŪLYMAI

Projektiniai pasiūlymai rengiami vadovaujantis pagrindiniais normatyviniais LR dokumentais ir kitais duomenimis: LR Statybos įstatymas (Žin., 1995, Nr. 107-2391; 2004, Nr. 21-617; 2013, Nr. 76-3824). Aktuali redakcija nuo 2020-01-01;

2. LR Aplinkos apsaugos įstatymas (Lietuvos Aidas, Nr. 20; 1992, Nr. 5-75). Aktuali redakcija nuo 2018-07-01;

3. LR žemės įstatymas (Žin., 1994, Nr. 34-620; 2004, Nr. 28-868). Aktuali redakcija nuo 2020-01-01;

4. LR Teritorijų planavimo įstatymas (Žin., 1995, Nr. 107-2391; 2004, Nr. 21-617; 2013, Nr. 76-3824). Aktuali redakcija 2020-01-01;

5. Galiojantys statybos techniniai reglamentai;

6. Lietuvos Respublikos statybos normos, taisyklės ir kt.;

7. Higienos normos ir aplinkos apsaugos normatyviniai dokumentai;

1.2. PROJEKTINIŲ PASIŪLYMŲ TIKSLAS

Projektiniai pasiūlymai rengiami siekiant:

- išreikšti Statytojo sumanyto projektuoti statinio architektūros ir kitų pagrindinių sprendinių idėją;
- informuoti visuomenę apie visuomenei svarbaus statinio numatomą projektavimą;
- nustatyti specialiuosius reikalavimus;

Projektiniai pasiūlymai yra vienas iš dokumentų, kuriais vadovaujantis bus rengiamas techninis projektas.

| | | | | |
|----------------|-----------------------------------------------------------------------------------------------------------------------------------------------------------------------------------------------------------------------|--------------------------|------------------------------------------------------------------------------------------------------------------------------------------------------------------------------------------------------|------------|
| 0 | 2020.05 | Visuomenės informavimui | | |
| LAIDA | DATA | LAIDOS STATUSAS | | |
| KVAL. PATV. | 2 Bricks Architects Architecture starts when you carefully put two bricks together. There it begins Pylimo g. 22-11, Vilnius info@2bricks.lt +370 687 24672 | | PROJEKTO NUMERIS: 2019-03.2 STATINIO PROJEKTO PAVADINIMAS Gyvenamosios paskirties (trijų ir daugiau butų (daugiabučiai) pastatai Savičiūnų g. 35G, 35H, Vilniaus m. sav. Statybos projektas | |
| 30378 | PV/arch. | Vytautas Augustinavičius | STATINIO NUMERIS, PAVADINIMAS Pastatų numeris sklypo plane – 1G, 2G, 3G, 1H, 2H, 3H Daugiabučiai gyvenamieji namai | |
| A1517 | PDV/arch. | Sigita Lapienytė | | |
| | | | DOKUMENTO PAVADINIMAS | Laida |
| | | | Aiškinamasis raštas | 0 |
| LT | STATYTOJAS UAB „SOBETA“ Konstitucijos pr. 21B, LT-08130 Vilnius | | DOKUMENTO ŽYMUO 2019-03.2-PP-SA-AR-1 | Lapas 1 |
| | | | | Lapų 14 |

1.3. STATINIO AR JO DALIES STATYBOS VIETA



Kompleksiškai vystoma teritorija Savičiūnų g. 37A, 35A, 35B, 35C, 35D, 35E, 35F, 35G, 35H, Vilniaus m. savivaldybė



Projektuojami gyvenamosios paskirties (dviejų ir daugiau butų (daugiabučiai) pastatai yra kompleksiškai vystomo Vilniaus Kalnėnų gyvenvietės dalis. Komplexo vystyme numatyti du projektai, kurių numeriai yra atitinkamai 2019-3.1 ir 2019-3.2. Numatytas naujas vientišas gyvenvietės kvartalas, kurio vystymas numatytas tokiais projektais ir atitinkamais etapais:

Projekto Nr. 2019-3.1:

- I etapas Savičiūnų g. 37A;
- II etapas Savičiūnų g. 35A, Savičiūnų g. 35B;
- III etapas Savičiūnų g. 35C, Savičiūnų g. 35D;
- IV etapas Savičiūnų g. 35E, Savičiūnų g. 35F;

Projekto Nr. 2019-3.2:

- V etapas Savičiūnų g. 35G, Savičiūnų g. 35H.

| | | | |
|----------------------|-------|------|-------|
| 2019-03.2-PP-SA-AR-2 | Lapas | Lapu | Laida |
| | 2 | 14 | 0 |

Pagrindiniai duomenys apie atskirus sklypus:

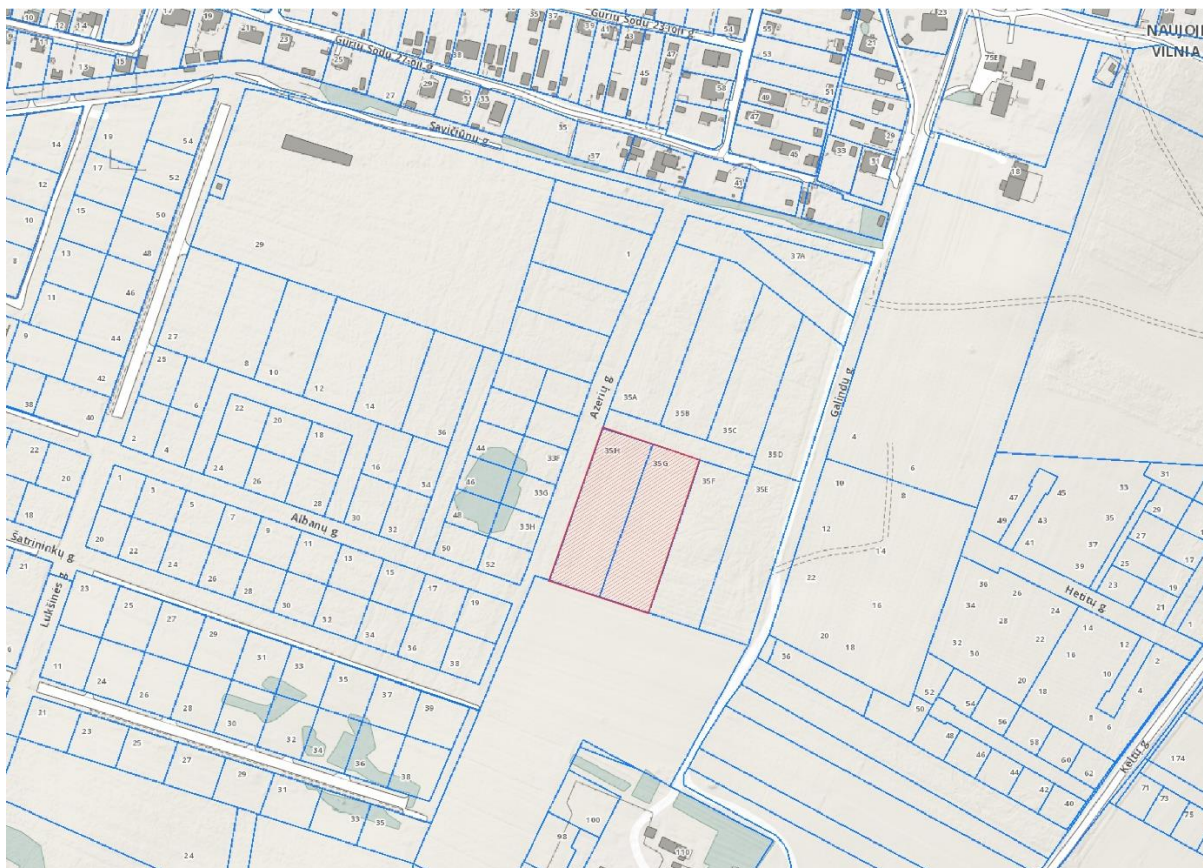

Savičiūnų g. 35G, Savičiūnų g. 35 H, Vilniaus miesto sav. situacijos schema

SKLYPAS G

Savičiūnų g. 35 G

Kadastrinis Nr. 0101/0158:2271

Unikalus Nr. 4400-4989-4175

Sklypo plotas 2886 m²

Specialiosios žemės ir miško naudojimo sąlygos:

Aerodromo apsaugos zonos

Požeminio vandens vandenviečių apsaugos zonos

Vandentiekio, lietaus ir fekalinės kanalizacijos tinklų apsaugos zonos

SKLYPAS H

Savičiūnų g. 35 H

Kadastrinis Nr. 0101/0158:2272

Unikalus Nr. 4400-4989-4231

Sklypo plotas 2974 m²

Specialiosios žemės ir miško naudojimo sąlygos:

Aerodromo apsaugos zonos

Požeminio vandens vandenviečių apsaugos zonos

Vandentiekio, lietaus ir fekalinės kanalizacijos tinklų apsaugos zonos

1.4. STATINIO AR JO DALIES PAGRINDINĖ NAUDOJIMO PASKIRTIS

Pagal STR 1.01.03:2017 „Statinių klasifikavimas“, projektuojami pastatai priskiriami šiai naudojimui paskirčiai:
6.3 Gyvenamosios paskirties (trijų ir daugiau butų (daugiabučiai) pastatai.

| | | | |
|----------------------|-------|------|-------|
| 2019-03.2-PP-SA-AR-3 | Lapas | Lapu | Laida |
| | 3 | 14 | 0 |

1.5. ŽEMĖS SKLYPO TERITORIJOS NAUDOJIMO REGLAMENTO PARAMETRAI

Projektas rengiamas vadovaujantis galiojančiu detaliuoju planu „Apie 30ha teritorijos tarp Ašmenėlės ir Juodupio gatvių detaliojo plano (Reg. Nr. 3665) sprendinių koregavimas apie 13.4 ha teritorijos dalyje.“ Projekto rengėjas – UAB „Urbanistika“. Projekto išleidimo data 2017 11.

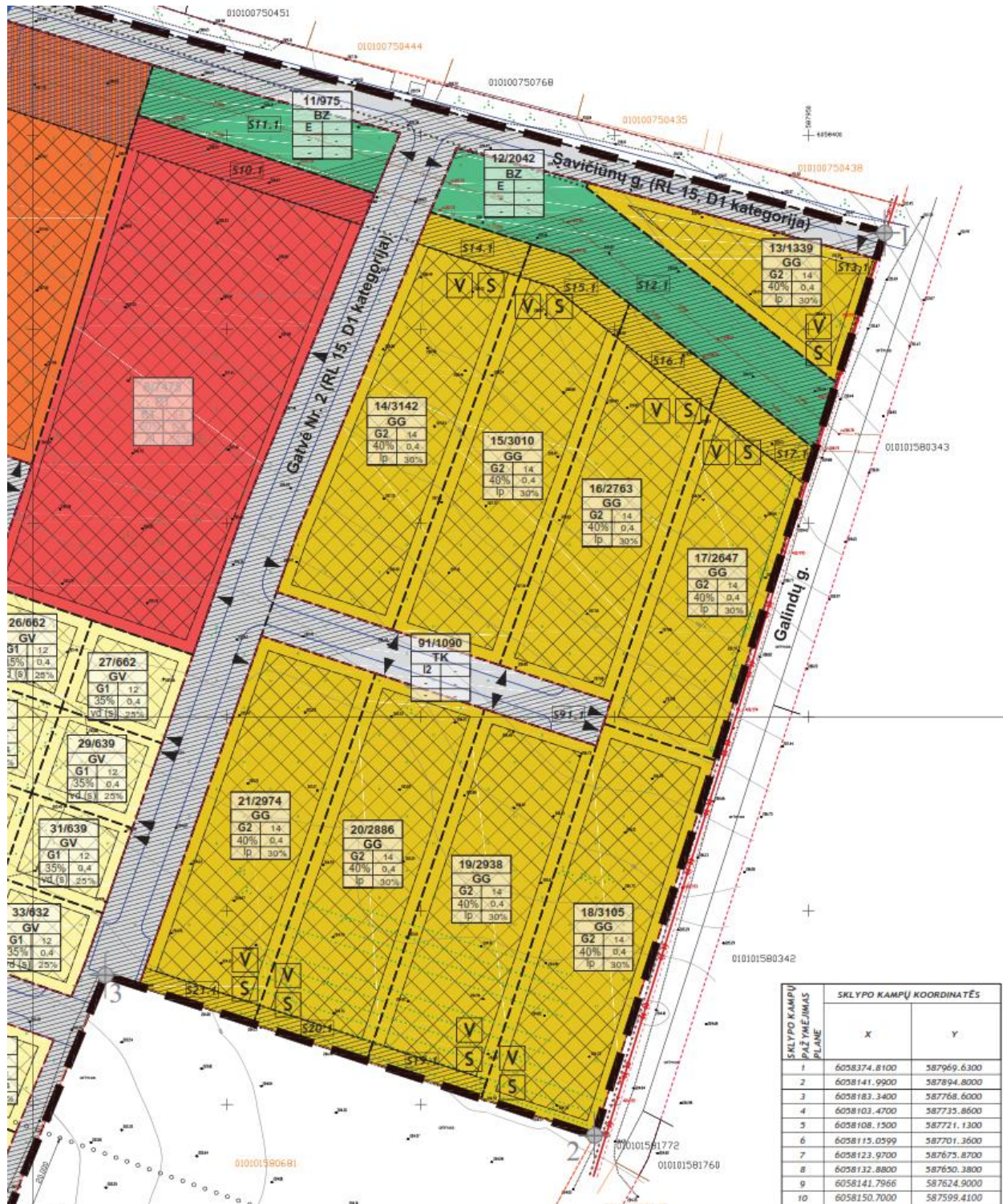

Sklypuose, galioja tokie reglamentai:

- Teritorijos naudojimo tipas – Gyvenamoji teritorija (GG)
- Žemės naudojimo paskirtis – Kita
- Žemės naudojimo būdai – G2 (Daugiabučių gyvenamųjų pastatų ir bendrabučių teritorijos)
- Užstatymo tankis – 40%

2019-03.2-PP-SA-AR-4

| Lapas | Lapų | Laida |
|-------|------|-------|
| 4 | 14 | 0 |

- Užstatymo intensyvumas – 0.4
- Užstatymo tipas - Laisvo planavimo (lp)
- Statinių paskirtys – Gyvenamosios paskirties
- Priklausomųjų želdynų ir želdinių teritorijos – 30%
- Pastatų aukštų skaičius – 1-3 aukštai
- Leistinas pastatų aukštis (metrais nuo žemės paviršiaus) – 14 m:
Savičiūnų g. 35G altitudė 219.00 m;
Savičiūnų g 35H altitudė 218.80 m.
- Sklypuose esantys servitutai:
Savičiūnų g. 35G – 106, 107, 108, 115, 206, 207, 208;
Savičiūnų g 35H – 106, 107, 108, 115, 206, 207,208.

Servitutai:

106 – Servitutas – teisė tiesti požemines ir antžemines komunikacijas (viešpataujantis daiktas)

107 – Servitutas – teisė aptarnauti požemines ir antžemines komunikacijas (viešpataujantis daiktas)

108 – Servitutas – teisė naudoti požemines ir antžemines komunikacijas (viešpataujantis daiktas)

115 – Servitutas – Kelio servitutas – teisė važiuoti transporto priemonėmis, teisė naudotis pėsčiųjų taku (viešpataujantis daiktas)

206 – Servitutas – teisė tiesti požemines ir antžemines komunikacijas (tarnaujantis daiktas)

207 – Servitutas – teisė aptarnauti požemines ir antžemines komunikacijas (tarnaujantis daiktas)

208 – Servitutas – teisė naudoti požemines ir antžemines komunikacijas (tarnaujantis daiktas)

1.6. STATINIO (PASTATO) TECHNINIAI IR PASKIRTIES RODIKLIAI (TARP JŲ GAMYBOS, KITOS PLANUOJAMOS ŪKINĖS VEIKLOS, PASLAUGŲ KIEKIS, BUTŲ, VIETŲ SKAIČIUS IR KT.)

BENDRIEJI STATINIŲ RODIKLIAI

Šiame priede nurodomi žemės sklypo ir statinių (techniniai ir paskirties) rodikliai bendruoju atveju. Projekte nurodomi konkretaus sklypo ir konkretaus statinio bendrieji rodikliai. Bendrieji statinio rodikliai lentelėje ar kita forma nurodomi projekto bendrojoje dalyje.

| Pavadinimas | Mato vienetas | Kiekis | Pastabos |
|----------------------------------------------------------------------------------------------------------------------------------------------------------------------------|----------------|------------|------------|
| I SKYRIUS SKLYPAS | | | |
| SKLYPAS G SAVIČIŪNŲ G. 35 G | | | |
| 1. sklypo plotas | m ² | 2886 | |
| 2. sklypo užstatymo intensyvumas | % | 39 | galimas 40 |
| 3. sklypo užstatymo tankis | % | 26 | galimas 40 |
| II SKYRIUS PASTATAI | | | |
| 1G | | | |
| 1. Pastato paskirties rodikliai (gamybos, kitos planuojamos ūkinės veiklos, paslaugų apimtis, butų, vietų, lovų, bendras ir aptarnaujamų žmonių skaičius, kiti rodikliai). | | 6 butai | |
| 2. Pastato bendrasis plotas.* | m ² | 355.40 | |
| 2019-03.2-PP-SA-AR-5 | | Lapas 5 | Lapų 14 |
| | | Laida 0 | |

Parizavimas: Duveldovė
 ūkinei veiklai B. Žilger
 2020 05 07

| Pavadinimas | Mato vienetas | Kiekis | Pastabos |
|----------------------------------------------------------------------------------------------------------------------------------------------------------------------------|----------------|----------|----------|
| 3. Pastato naudingasis plotas. * | m ² | 355.40 | |
| 4. Pastato tūris.* | m ³ | 1785 | |
| 5. Aukštų skaičius.* | vnt. | 2 | |
| 6. Pastato aukštis. * | m | Iki 10 m | |
| 7. Butų skaičius (gyvenamajame name), iš jų: | vnt. | 6 | |
| 7.1. 1 kambario | vnt. | 0 | |
| 7.2. 2 ir daugiau kambarių | vnt. | 6 | |
| 8. Energinio naudingumo klasė | | A+ | |
| 9. Pastato (patalpų) akustinio komforto sąlygų klasė | | C | |
| 10. Statinio atsparumo ugniai laipsnis | | II | |
| 11. Kiti papildomi pastato rodikliai | | | |
| 2G | | | |
| 1. Pastato paskirties rodikliai (gamybos, kitos planuojamos ūkinės veiklos, paslaugų apimtis, butų, vietų, lovų, bendras ir aptarnaujamų žmonių skaičius, kiti rodikliai). | | 7 butai | |
| 2. Pastato bendrasis plotas.* | m ² | 413.00 | |
| 3. Pastato naudingasis plotas. * | m ² | 413.00 | |
| 4. Pastato tūris.* | m ³ | | |
| 5. Aukštų skaičius.* | vnt. | 2 | |
| 6. Pastato aukštis. * | m | Iki 10 m | |
| 7. Butų skaičius (gyvenamajame name), iš jų: | vnt. | 7 | |
| 7.1. 1 kambario | vnt. | 0 | |
| 7.2. 2 ir daugiau kambarių | vnt. | 7 | |
| 8. Energinio naudingumo klasė | | A+ | |
| 9. Pastato (patalpų) akustinio komforto sąlygų klasė | | C | |
| 10. Statinio atsparumo ugniai laipsnis | | II | |
| 11. Kiti papildomi pastato rodikliai | | - | |
| 3G | | | |
| 1. Pastato paskirties rodikliai (gamybos, kitos planuojamos ūkinės veiklos, paslaugų apimtis, butų, vietų, lovų, bendras ir aptarnaujamų žmonių skaičius, kiti rodikliai). | | 6 butai | |
| 2. Pastato bendrasis plotas.* | m ² | 355.40 | |
| 3. Pastato naudingasis plotas. * | m ² | 355.40 | |
| 4. Pastato tūris.* | m ³ | 1785 | |
| 5. Aukštų skaičius.* | vnt. | 2 | |
| 6. Pastato aukštis. * | m | Iki 10 m | |

2019-03.2-PP-SA-AR-6

Lapas

Lapų

Laida

6

14

0

Puzavicius: Daulidzovic
 Dydekui Balzemei
 BIR 2020 0507

| Pavadinimas | Mato vienetas | Kiekis | Pastabos |
|------------------------------------------------------|---------------|--------|----------|
| 7. Butų skaičius (gyvenamajame name), iš jų: | vnt. | 6 | |
| 7.1. 1 kambario | vnt. | 0 | |
| 7.2. 2 ir daugiau kambarių | vnt. | 6 | |
| 8. Energinio naudingumo klasė | | A+ | |
| 9. Pastato (patalpų) akustinio komforto sąlygų klasė | | C | |
| 10. Statinio atsparumo ugniai laipsnis | | II | |
| 11. Kiti papildomi pastato rodikliai | | - | |

| Pavadinimas | Mato vienetas | Kiekis | Pastabos |
|----------------------------------------------------------------------------------------------------------------------------------------------------------------------------|----------------|----------|------------|
| I SKYRIUS SKLYPAS | | | |
| SKLYPAS H SAVIČIŪNŲ G. 35 H | | | |
| 1. sklypo plotas | m ² | 2974 | |
| 2. sklypo užstatymo intensyvumas | % | 38 | galimas 40 |
| 3. sklypo užstatymo tankis | % | 25 | galimas 40 |
| II SKYRIUS PASTATAI | | | |
| 1H | | | |
| 1. Pastato paskirties rodikliai (gamybos, kitos planuojamos ūkinės veiklos, paslaugų apimtis, butų, vietų, lovų, bendras ir aptarnaujamų žmonių skaičius, kiti rodikliai). | | 6 butai | |
| 2. Pastato bendrasis plotas.* | m ² | 355.40 | |
| 3. Pastato naudingasis plotas. * | m ² | 355.40 | |
| 4. Pastato tūris.* | m ³ | 1785 | |
| 5. Aukštų skaičius.* | vnt. | 2 | |
| 6. Pastato aukštis. * | m | Iki 10 m | |
| 7. Butų skaičius (gyvenamajame name), iš jų: | vnt. | 6 | |
| 7.1. 1 kambario | vnt. | 0 | |
| 7.2. 2 ir daugiau kambarių | vnt. | 6 | |
| 8. Energinio naudingumo klasė | | A+ | |
| 9. Pastato (patalpų) akustinio komforto sąlygų klasė | | C | |
| 10. Statinio atsparumo ugniai laipsnis | | II | |
| 11. Kiti papildomi pastato rodikliai | | - | |
| 2H | | | |

| | | | |
|----------------------|-------|------|-------|
| 2019-03.2-PP-SA-AR-7 | Lapas | Lapų | Laida |
| | 7 | 14 | 0 |

Duizavicius: Duizavicius
 Tęsdas Balgėvicius
 2020 05 07

| Pavadinimas | Mato vienetas | Kiekis | Pastabos |
|----------------------------------------------------------------------------------------------------------------------------------------------------------------------------|----------------|----------|----------|
| 1. Pastato paskirties rodikliai (gamybos, kitos planuojamos ūkinės veiklos, paslaugų apimtis, butų, vietų, lovų, bendras ir aptarnaujamų žmonių skaičius, kiti rodikliai). | | 7 butai | |
| 2. Pastato bendrasis plotas.* | m ² | 413.00 | |
| 3. Pastato naudingasis plotas. * | m ² | 413.00 | |
| 4. Pastato tūris.* | m ³ | 2085 | |
| 5. Aukštų skaičius.* | vnt. | 2 | |
| 6. Pastato aukštis. * | m | Iki 10 m | |
| 7. Butų skaičius (gyvenamajame name), iš jų: | vnt. | 7 | |
| 7.1. 1 kambario | vnt. | 0 | |
| 7.2. 2 ir daugiau kambarių | vnt. | 7 | |
| 8. Energinio naudingumo klasė | | A+ | |
| 9. Pastato (patalpų) akustinio komforto sąlygų klasė | | C | |
| 10. Statinio atsparumo ugniai laipsnis | | II | |
| 11. Kiti papildomi pastato rodikliai | | - | |
| 3H | | | |
| 1. Pastato paskirties rodikliai (gamybos, kitos planuojamos ūkinės veiklos, paslaugų apimtis, butų, vietų, lovų, bendras ir aptarnaujamų žmonių skaičius, kiti rodikliai). | | 6 butai | |
| 2. Pastato bendrasis plotas.* | m ² | 355.40 | |
| 3. Pastato naudingasis plotas. * | m ² | 355.40 | |
| 4. Pastato tūris.* | m ³ | 1785 | |
| 5. Aukštų skaičius.* | vnt. | 2 | |
| 6. Pastato aukštis. * | m | Iki 10 m | |
| 7. Butų skaičius (gyvenamajame name), iš jų: | vnt. | 6 | |
| 7.1. 1 kambario | vnt. | 0 | |
| 7.2. 2 ir daugiau kambarių | vnt. | 6 | |
| 8. Energinio naudingumo klasė | | A+ | |
| 9. Pastato (patalpų) akustinio komforto sąlygų klasė | | C | |
| 10. Statinio atsparumo ugniai laipsnis | | II | |
| 11. Kiti papildomi pastato rodikliai | | - | |

2019-03.2-PP-SA-AR-8

Lapas
8Lapų
14Laida
0

Parazinis: Dviejzonė
 Žydrė Balgėvičiūtė
 B.Š. 2020 05 07

Pritariu:

1.7. STATINIO STATYBOS RŪŠIS

Naujo statinio statyba. Neypatingasis statinys.

1.8. PROJEKTUOJAMŲ STATINIŲ SĄRAŠAS

Bendrai teritorijos komplekse numatyti 26 gyvenamosios paskirties pastatai:

V etapu Savičiūnų g. 35G, Savičiūnų g. 35H projektuojami 6 gyvenamosios paskirties pastatai, pažymėti numeriais 1G, 2G, 3G, 1H, 2H, 3H.

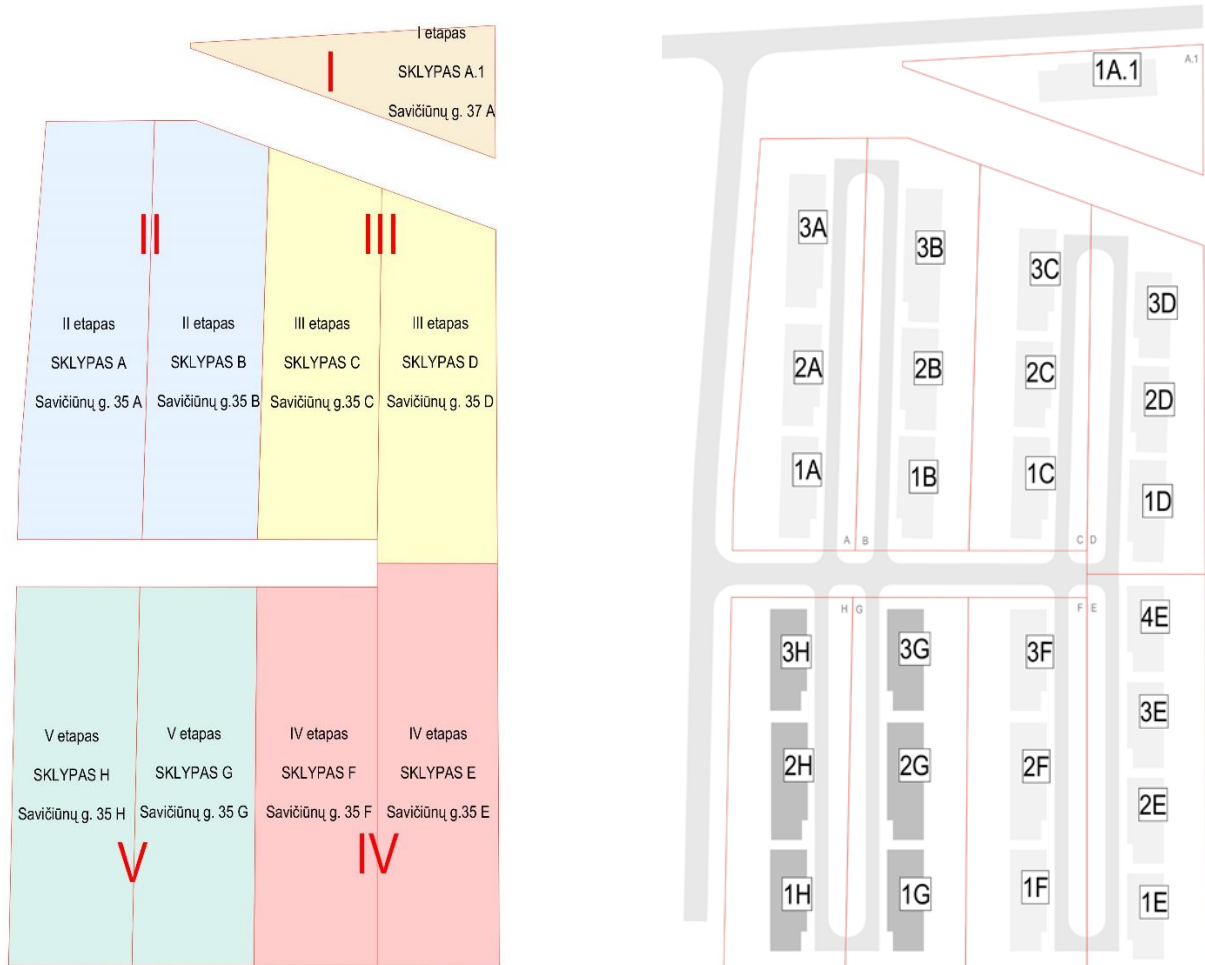

Etapiškumo schema / Statinių išdėstymo schema

1.9. SKLYPO PLANAS, ESAMA PADĖTIS

Sklypai yra intensyviai vystomos Rytinės Vilniaus dalies, Kalnėnų gyvenvietės dalis.

Sklypuose esamų pastatų nėra.

Reikšmingos augmenijos sklype taip pat nėra.

Iš šiaurinės sklypų pusės pilnai susiformavęs tik Gurių užstatymas individualiais namais ir sodo namais. Kitas aplinkinis užstatymas intensyviai formuojasi, tiesiamos suplanuotos gatvės ir inžinerinės komunikacijos. Iš rytinės pusės artimiausias užstatymas yra mokyklos pastatas. Artimiausias suplanuotas užstatymas iš rytų pusės – multifunkcinis sporto kompleksas. Kaimynystėje suplanuota mažaukštė 1-3 aukštų vienbučių, dvibučių ir daugiabučių namų statyba. Šiuo metu iš Pietinės pusės sklype vykdoma žemės ūkio veikla.

Sklypų reljefas tolygiai žemėja nuo šiaurinės pusės į pietinę (nuo 210,00 iki 204,00 m).

| | | | |
|----------------------|-------|------|-------|
| 2019-03.2-PP-SA-AR-9 | Lapas | Lapų | Laida |
| | 9 | 14 | 0 |



Teritorijos aeronuotrauka

1.10. SKLYPO PLANAS, PROJEKTINIAI SPRENDINIAI



Sklypo plano sprendiniai. Vizualizacija

Projektas rengiamas vadovaujantis „Apie 30ha teritorijos tarp Ašmenėlės ir Juodupio gatvių detaliojo plano (Reg. Nr. 3665) sprendinių koregavimas apie 13.4 ha teritorijos dalyje.“ Rengėjas - UAB „Urbanistika“.

Projektuojami gyvenamosios paskirties (trijų ir daugiau butų (daugiabutis) pastatai (6.3) – skirti gyventi 6, 7 šeimoms, sklypuose, esančiuose Vilniaus m. sav., Savičiūnų g. 35G ir Savičiūnų g. 35H.

| | | | |
|-----------------------|-------|------|-------|
| 2019-03.2-PP-SA-AR-10 | Lapas | Lapu | Laida |
| | 10 | 14 | 0 |

Sklypai beveik taisyklingų stačiakampių formos, reljefas juose tolygiai žemėjantis į pietų pusę. Reljefo perkritimas apie 6 m per visą teritoriją (210.0 – 204.0 m). Pagrindiniai patekimai į sklypus yra atitinkamai iš pietinės ir šiaurinės pusės nuo detalizajame plane numatytos centrinės gatvės. Visi pastatai numatyti detalizajame plane nurodytoje užstatymo zonoje. Statiniai orientuojami išilgai sklypui. Normatyviniai atstumai nuo projektuojamo gyvenamojo namo iki sklypo ribų išlaikomi.

Reljefas keičiamas nežymiai. Sklypo sutvarkymui naudojamos kietos, pusiau kietos dangos, veja, dekoratyviniai augalai. Želdynų, įskaitant vejas ir gėlynus, plotas nuo viso žemės sklypo ploto ne mažesnis nei 30%.

Numatomos ne mažiau nei butų kiekis stovėjimo vietų automobiliams sklypų ribose (stovėjimo vietos apjungtos dviems sklypams).

Tarp automobilių stovėjimo juostų eilių formuojama žalia juosta su medžių intarpais.

Planuojant sklypo užstatymą, aptvėrimą, apželdinimą, projektiniai sprendiniai padės išvengti smurto ir vandalizmo namo gyventojų ir turto atžvilgiu (teritorijos apšvietimas, priegių apžvelgiamumas, aptvėrimas, vartų, vartelių rakinimas ir kitos priemonės). Projektuojama tvora bendra visai teritorijai ažuvinė – kiaurymių plotas didesnis už 50% bendro tvoros ploto, be cokolio, bendras aukštis iki 1.4m. Vartelių plotis ne mažesnis nei 90cm. Tvoros konstrukcijos neturi peržengti sklypo ribos.

Sklypų galuose numatomos vietos dviračiams bei pakankamai erdvės vaikų žaidimų bei sporto aikštei, ramaus poilsio zonoms. Aikštelės bus pakankamai apšviečiamos saulės.

Sklypams numatoma vieta požeminiams atliekų konteineriams ties centrine gatve.

Sklypuose projektuojami tokie pastatai:

Savičiūnų g. 35H, projektuojami 3 gyvenamosios paskirties pastatai, pažymėti numeriais 1H, 2H, 3H;

Savičiūnų g. 35G projektuojami 3 gyvenamosios paskirties pastatai, pažymėti numeriais 1G, 2G, 3G.

Sklypuose projektuojami 4 tipų (B, C, F, G) pastatai, pažymėti tipinių namų schemeje:

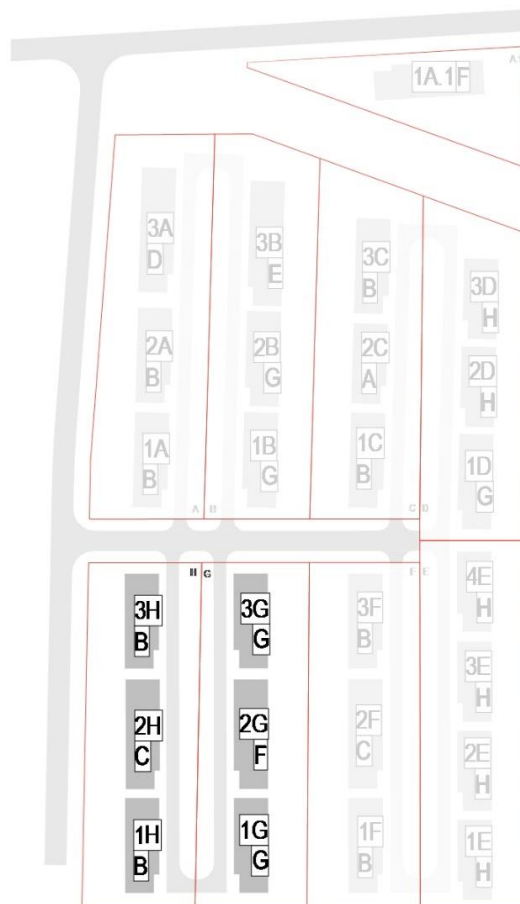

1A PASTATO NUMERIS
B TIPAS

| | | | |
|-----------------------|-------|------|-------|
| 2019-03.2-PP-SA-AR-11 | Lapas | Lapu | Laida |
| | 11 | 14 | 0 |

Tipinių namų išdėstymo schema

1G - G tipas; 2G – F tipas ; 3G – G tipas;
1H – B tipas; 2C – G tipas; 3H – B tipas.

2 sklypams projektuojamas vienas bendras žiedinis vienpusis pravažiavimas, kurio vienoje pusėje organizuojamos automobilių stovėjimo vietos kampu, tarp dviejų užstatymo zonų. Skiriamos vietos žmonių su negalia autotransportui, elektromobiliams, dviračių statymo vietoms. Automobilių stovėjimo vietų poreikio, dviračių stovėjimo vietų skaičiavimai pateikti 1.16.1 p.

Patekimas autotransportui į sklypą planuojamas iš anksčiau suprojektuotos gatvės, vadovaujantis detaliojo plano sprendiniais. Pėstiesiems planuojama įrengti takus lygiagrečius užstatymui bei gatvėms.

Sklypuose numatomos poilsio zonos, vaikų žaidimo aikštelės, į juos suformuojant takus, užtikrinant patekimą į šias zonas. Sprendiniai sklype pavaizduoti sklypo plano brėžinyje.

Prie daugiabučių gyvenamųjų namų formuojami pusiau uždari kiemeliai kiekvienam butui.

1.11. ARCHITEKTŪRINIAI SPRENDINIAI

Atsižvelgiant į vietovės aplinką ir užstatymo pobūdį, specifinius apribojimus teritorijai, sklypo formą, bei užsakovo užduotį, pastatai projektuojami palei pravažiavimus, išilgai sklypų. Butų orientacija pasaulio šalių atžvilgiu – rytų – vakarų kryptimis.

Pastatai komponuojami iš 2 (A ir B) butų tipų. Tipas A – tai 66.5 m² butas. Tipas B - 56.3 m² butas.

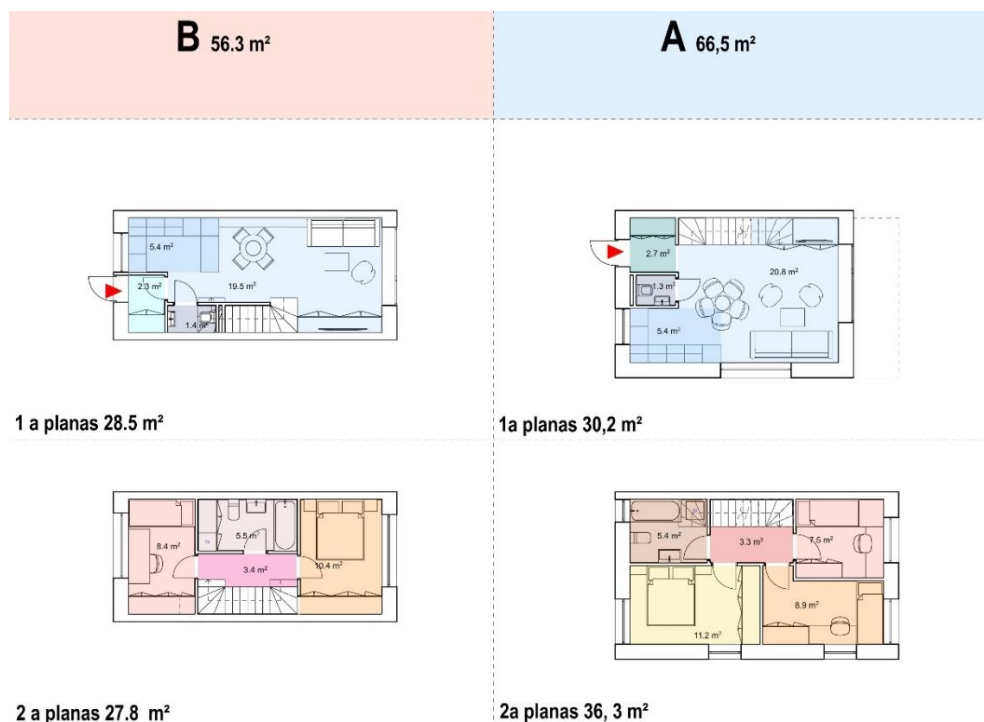

Principinės tipinių butų schemas

Butai blokuojami vienas šalia kito xB+A principu, kur x yra kintantis B tipo butų skaičius. Pastatų struktūra yra vieno principo, skiriasi tik butų skaičius name. Kiekvienas butas turi atskirą įėjimą iš išorės. Butai per du aukštus.

Tūrinei kompozicijai pasirinktas kelių dvišlaičių tūrių derinys su vienu arba dviem sutapdinto stogo tūriu. Tūriai prastumiami su tikslu pajvairinti namų siluetą, bei gatvės išklotinę. Pastato forma paprasta, neperkrauta. Fasadų apdailai pasirinktas apdailinis tinkas bei dekoratyvinė medžiaga.

| | | | |
|-----------------------|-------|------|-------|
| 2019-03.2-PP-SA-AR-12 | Lapas | Lapų | Laida |
| | 12 | 14 | 0 |

Vidaus išplanavimas: Pirmuosiuose pastatų aukštuose kiekvienam butui numatyti holai su drabužine, virtuvės, svetainės, sanitariniai mazgai. Iš svetainių organizuojamas tiesioginis patekimas į kiemelį, skirtą kiekvienam butui atskirai. Svetainės erdvėje projektuojamas ryšys su antru aukštu.

Antruose aukštuose projektuojami du kambariai ir vonios kambarys. A tipo bute antrame aukšte projektuojamas papildomas kambarys.

Butų pritaikymas žmonių su negalia poreikiams:

Statytojas numato galimybę pritaikyti A tipo butus žmonių su negalia poreikiams, įrengiant prie laiptų keltuvus, patalpas suplanuojant prieinamas, numatant beklūčius patekimus į patalpas, reikiamus pločius, aukščius ir kt.

Fasadų apdailos sprendimai:

Atsižvelgiant į kontekstą, visam kvartalui numatyta bendra architektūrinės išraiškos priemonė, siekiant kurti nemonotonišką aplinką, naudojant keletą medžiagų derinių, ritmiškai besikartojančių visame kvartalo užstatyme. Vienijanti apdailos bazė – vienspalvis, dekoratyvinis tinkas, komponuojamas su dekoratyviomis apdailos medžiagomis – medis, skalūnas, smiltainis arba kt. Dekoratyviomis medžiagomis dailinami turiai dvišlaičiais stogais.



Dviejų kvartalinių gatvių medžiagiškumo kombinacijų išsklotinė

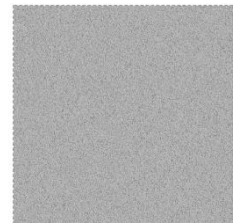

Apdailos medžiagų derinys

1.12. LAIKANČIŲJŲ KONSTRUKCIJŲ IR IŠORINIŲ ATITVARŲ PARINKIMO MOTYVAI

Projektuojamų pastatų konstrukcijos:

Statinių pamatų konstrukcija – monolitiniai poliniai pamatai su rostverku;

Numatomos 25cm storio silikatinių blokelių mūras sienoms, šiltinama EPS sluoksniu;

Perdanga konstruojama iš gelžbetoninių kiaurymėtųjų plokščių; ;

Pertvaros mūrijamos iš 12 cm storio blokelių;

Stogas perdengiamas medinėmis gegnėmis, apšiltinamos akmens vatos sluoksniu;

Išorinės atitvaros – langinė PVC profilių sistema.

1.13. NUOTEKŲ TVARKYMO PASIŪLYMAI

Vandentiekis ir nuotekos – bus prisijungiama prie centralizuotų vandentiekio ir nuotekų tinklų;

Lietaus nuotekos bus surenkamos ir išleidžiamos į centralizuotą lietaus nuotekų nuotakynę;

Šildymas grindinis, šildymo sistema bus tikslinama TP etape.

Elektros energijos tiekimas į pastatą bus projektuojamas pagal AB „Energijos skirstymo operatorius“ reikalavimus.

1.14. ATLIEKŲ TVARKYMO PASIŪLYMAI

Susidaranti atliekos bus rūšiuojamos ir laikinai kaupiamos požeminiuose konteineriuose, bus sudaryta sutartis su komunalines atliekas tvarkančia įmone dėl periodinio atliekų išvežimo.

| | | | |
|-----------------------|-------|------|-------|
| 2019-03.2-PP-SA-AR-13 | Lapas | Lapu | Laida |
| | 13 | 14 | 0 |

1.15. ORIENTACINIS ENERGINIŲ IŠTEKLIŲ (ELEKTROS ENERGIJOS, ŠILUMOS, GERIAMOJO VANDENS, DUJŲ IR KITŲ IŠTEKLIŲ) KIEKIS IR APSIRŪPINIMO ŠALTINIAI

Elektros energija bus tiekama iš miesto elektros tinklų. Šildymas planuojamas iš centralizuotų miesto tinklų. Vanduo bus tiekiamas iš centralizuotų tinklų.

Energiniai poreikiai bus tikslinami techninio projekto metu.

1.16. KITA

1.16.1. AUTOMOBILIŲ IR DVIRAČIŲ STOVĖJIMO VIETŲ POREIKIS

Projektuojamuose pastatuose numatyta viena naudojimo paskirtis - gyvenamoji. Pagal paskirtį skaičiuojamas automobilių ir dviračių vietų skaičius vadovaujantis STR 2.06.04:2014 „Gatvės ir vietinės reikšmės keliai. Bendrieji reikalavimai“.

Automobilių stovėjimo vietų kiekis:

| | Butų kiekis | Minimalus automobilių stovėjimo vietų poreikis | Projektuojamas automobilių stovėjimo vietų kiekis | Projektuojamos A ir B tipo automobilių stovėjimo vietos žmonėms su negalia |
|-------------------------------------------------------------------------|-------------|------------------------------------------------|---------------------------------------------------|----------------------------------------------------------------------------|
| Gyvenamosios paskirties (trijų ir daugiau butų – daugiabučiai) pastatai | | 1 vieta vienam butui | | |
| 2019-3.2 | | | | |
| V etapas: Savičiūnų g. 35H, 35G | 38 | 38 | 43 | 1 A ir 1 B tipo |

Dviračių stovėjimo vietų kiekis:

| | Butų kiekis | Minimalus dviračių stovėjimo vietų poreikis | Projektuojamas dviračių stovėjimo vietų kiekis |
|-------------------------------------------------------------------------|-------------|---------------------------------------------|------------------------------------------------|
| Gyvenamosios paskirties (trijų ir daugiau butų – daugiabučiai) pastatai | | 1 vieta 5 butams | |
| 2019-3.2 | | | |
| V etapas: Savičiūnų g. 35H, 35G | 38 | 8 | 8 |

Bendrieji automobilių parkavimo sprendiniai:

Antžeminės automobilių stovėjimo vietos projektuojamos išnaudojant sklypo reljefą.

43 automobilių vietos (iš jų 1 A ir 1 B tipo ŽN vietos).

Numatomos vietos elektromobiliams - pakrovimo stotelės, projektuojant po vieną parkavimo vietą kiekviename sklype.

1.16.2. TREČIŲJŲ ŠALIŲ INTERESAI

Projektuojami pastatai išdėstyti sklypuose išlaikant reikiamus atstumus iki sklypų ribų, neviršijant leistino aukštingumo, todėl trečiųjų šalių interesai nepažeidžiami.

SPV



Vytautas Augustinavičius

| | | | |
|-----------------------|-------|------|-------|
| 2019-03.2-PP-SA-AR-14 | Lapas | Lapų | Laida |
| | 14 | 14 | 0 |

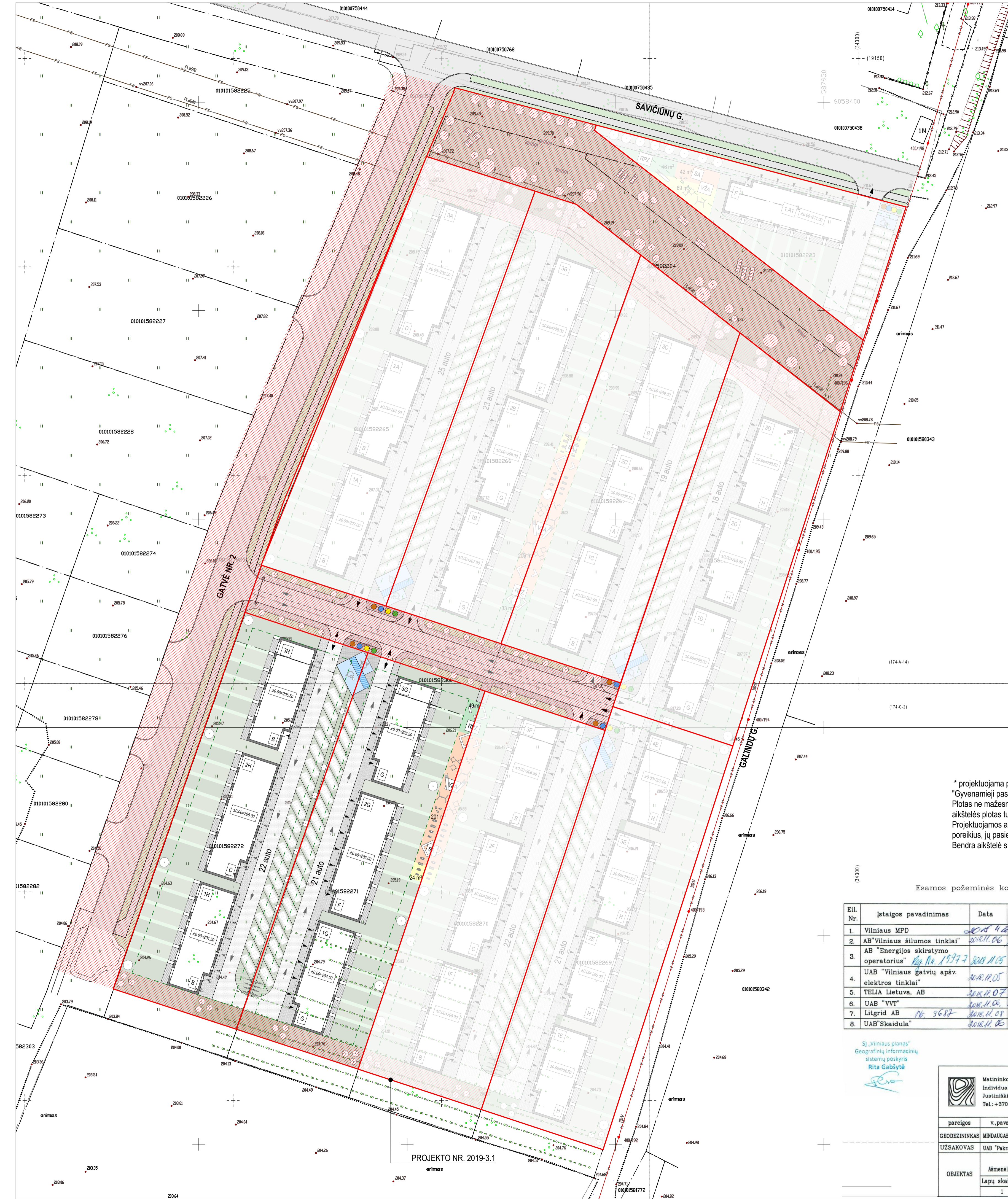

SKLYPŲ PAGRINDINIAI RODIKLIAI:

| SKLYPAS | SKLYO PLOTAS, m ² | UŽSTATYMO PLOTAS, m ² | PASTATO 1G BENDRAS PLOTAS, m ² | PASTATO 2G BENDRAS PLOTAS, m ² | PASTATO 3G BENDRAS PLOTAS, m ² | BENDRAS VISŲ PASTATŲ PLOTAS, m ² | SKLYPO UŽSTATYMO INTENSIVYVUMAS % | SKLYPO UŽSTATYMO TANKIS % | PARKAVIMO VIETŲ SKAIČIUS SKLYPE, vnt. | APŽELDINAMAS PLOTAS, m ² |
|-----------|------------------------------|----------------------------------|-------------------------------------------|-------------------------------------------|-------------------------------------------|---------------------------------------------|-----------------------------------|---------------------------|---------------------------------------|-------------------------------------|
| SKLYPAS G | 2886 | 749.9 | 355.4 | 413.0 | 355.4 | 1123.8 | 39 | 26 | 21 | 866 |
| SKLYPAS H | 2974 | 749.9 | 355.4 | 413.0 | 355.4 | 1123.8 | 38 | 25 | 22 | 892 |

V ETAPAS
(PROJEKTO NR. 2019-3.2)

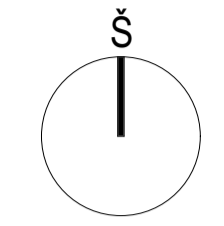

SUTARTINIAI ŽYMĖJIMAI:

| ETAPAS | PROJEKTUOJAMAS PASTATAS (SKLYPAS A.1) |
|----------------------------------|---------------------------------------|
| I ETAPAS | 1A.1 |
| II ETAPAS | 1A |
| | 2A |
| | 3A |
| | 1B |
| | 2B |
| | 3B |
| III ETAPAS | 1C |
| | 2C |
| | 3C |
| | 1D |
| | 2D |
| | 3D |
| IV ETAPAS | 1E |
| | 2E |
| | 3E |
| | 4E |
| | 1F |
| | 2F |
| V ETAPAS (PROJEKTO NR. 2019-3.2) | 1G |
| | 2G |
| | 3H |

SITUACIJOS SCHEMA
TERITORIJOS VIETA VILNIAUS MIESTE

ETAPIŠKUMO SCHEMA

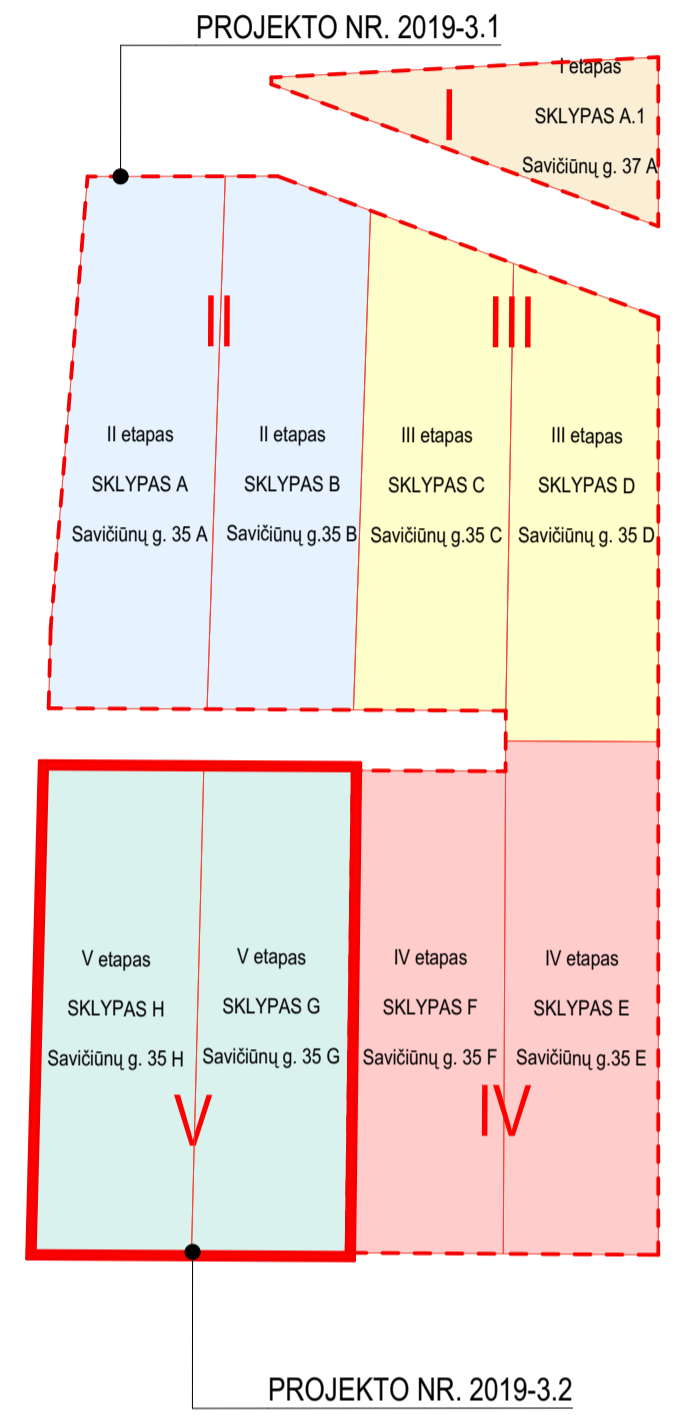

PASTATŲ IŠDĖSTYMO SCHEMA

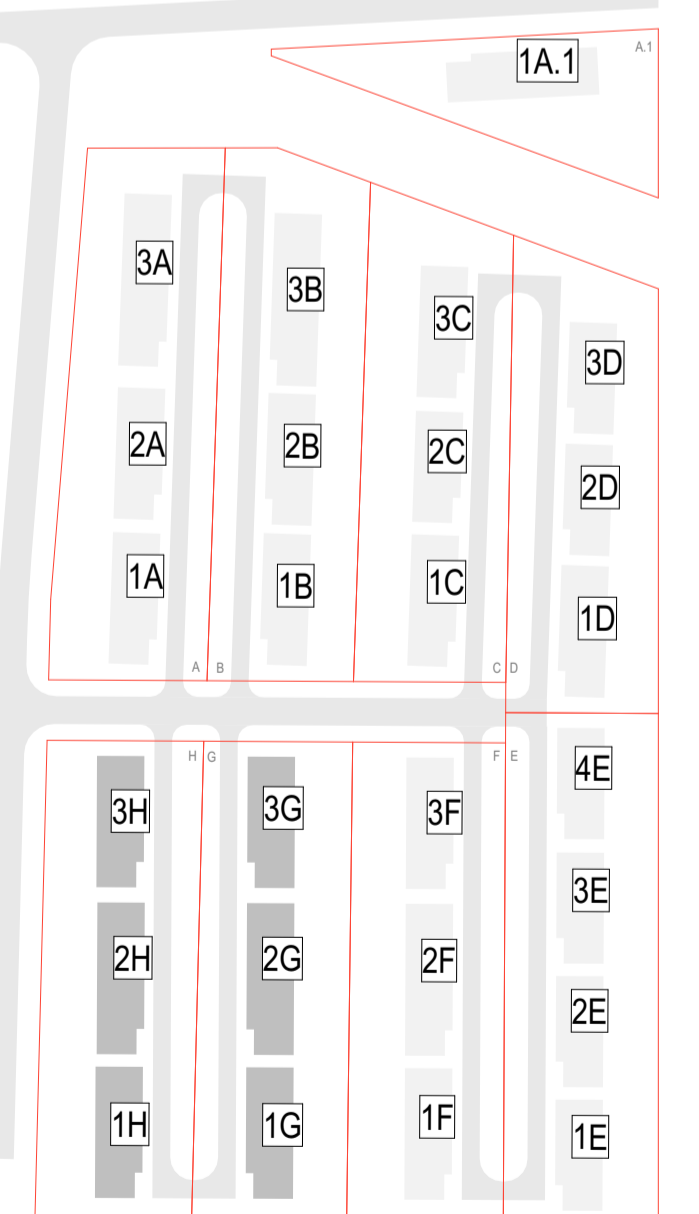

* projektuojama pagal statybos techninio reglamentą STR 2.02.01:2004 "Gyvenamieji pastatai" 242 punktą:
Plotas ne mažesnis kaip 1x b, m2 (čia b – butų skaičius). Vaikų žaidimo aikštelės plotas turi būti ne mažesnis kaip 50 m².
Projektuojamos aukštesnės kokybės aikštelės, tenkinančios 4 sklypų poreikius, jų pasiekiamumas užtikrinamas viso kvartalo gyventojams. Bendra aikštelė sklypams E, F, G, H, ne mažesnė nei 200 m² (4x50 m²)

Esamos požeminės komunikacijos suderintos:

| Eil. Nr. | Istaigos pavadinimas | Data | V.Pavardė | Parašas | Pastabos |
|----------|---------------------------------------------|------------|-----------------|-------------|----------|
| 1. | Vilniaus MPD | 2018.11.05 | A. Mikulavičius | [Signature] | |
| 2. | AB "Vilniaus šilumos tinklai" | 2018.11.05 | V. Kabanaitis | [Signature] | |
| 3. | AB "Energijos skirstymo operatorius" | 2018.11.05 | R. Kabanaitis | [Signature] | 15977 |
| 4. | UAB "Vilniaus gatvių apv. elektros tinklai" | 2018.11.05 | A. Mikulavičius | [Signature] | |
| 5. | TELA Lietuva, AB | 2018.11.05 | R. Kabanaitis | [Signature] | |
| 6. | UAB "VVT" | 2018.11.05 | R. Kabanaitis | [Signature] | |
| 7. | Litgrid AB | 2018.11.05 | R. Kabanaitis | [Signature] | |
| 8. | UAB "Skaidula" | 2018.11.05 | R. Kabanaitis | [Signature] | |

SĮ "Vilniaus pinnas"
Geografinių informacinių sistemų poskyris
Rita Gabalytė

Matininko Mindaugo Grikaitis individuali veikla
Individualios veiklos vykdymo pažyma Nr. 830105
Jusliniškų 134a-212, 05266 Vilnius
Tel.: +370 698 20827 el.p.m.pinnas@icai.lt

| pareigos | v.pavardė | parašas | data | Kvalifik. paž. Nr. |
|---------------|-----------------------------------------------------------------------------------------------------------------------------------------------------------------------------------------------------|-------------|------------|--------------------|
| GEODEZININKAS | MINDAUGAS GRIKAITIS | [Signature] | 2018-10-30 | JGYK-515 |
| UZSAKOVYAS | UAB "Pakrantės būta" | [Signature] | | |
| OBJEKTAI | TOPOGRAFINĖ NUOTRAUKA M:500 Aimėnėis g. Saviciūnų g. Satriūnų g. Laktinės g., N.Vilnio sen., Vilniaus m. Lapų skaičius: 1 Lapo Nr.: 1 Koordinatų sistema – LKS-94 Aukščųjų sistema – LAS07 | | | |

| 0 | 2020-05 | Visuomenės informavimui |
|--------------------|-------------------------------------|-----------------------------------------------------------------------------------------------------------------------------------------------------------------|
| LAIDA | ISLEIDIMO DATA | LAIDOS STATUSAS: KETIMU PRIEŽASTIS (JEI TAIKOMA) |
| Atestato Nr. 30378 | PV / Arch. Vytautas Augustinavičius | Statinio projekto pavadinimas: GYVENAMOSIOS PASKIRTIES (TRIJŲ IR DAUGIAU BUTŲ (DAUGIABUČIAI) PASTATŲ SAVIČIŪNŲ G. 35G, 35H, VILNIAUS M. SAV. STATYBOS PROJEKTAS |
| PDV | Sigita Lapienytė | Statinio numeris ir pavadinimas: Daugiaubutiai gyvenamieji namai 1G, 2G, 3G, 1H, 2H, 3H |
| Arch. | Natalija Baran | Dokumentų pavadinimas: SKLYPO PLANAS |
| LT | Statytojas: UAB "SOBETA" | Dokumento žymuo: 2019-03.2-PP-SP-01 |

| 1 AUKŠTO PATALPŲ EKPLIKACIJA | | | |
|------------------------------|--------------|----------------------|----------------------------|
| Buto Nr. 10 | Patalpos Nr. | Patalpos pavadinimas | Plotas, kv. m |
| 1B | | | |
| | 01 | Holas | 2.3 |
| | 02 | WC | 1.5 |
| | 03 | Virtuvė | 7.7 |
| | 04 | Svetainė | 17.4 |
| | 05 | Inventoriaus patalpa | 1.0 |
| | | | 29.9 m² |
| 2B | | | |
| | 01 | Holas | 2.3 |
| | 02 | WC | 1.5 |
| | 03 | Virtuvė | 7.7 |
| | 04 | Svetainė | 17.4 |
| | 05 | Inventoriaus patalpa | 1.0 |
| | | | 29.9 m² |
| 3B | | | |
| | 01 | Holas | 2.3 |
| | 02 | WC | 1.5 |
| | 03 | Virtuvė | 7.7 |
| | 04 | Svetainė | 17.4 |
| | 05 | Inventoriaus patalpa | 1.0 |
| | | | 29.9 m² |
| 4B | | | |
| | 01 | Holas | 2.3 |
| | 02 | WC | 1.5 |
| | 03 | Virtuvė | 7.7 |
| | 04 | Svetainė | 17.4 |
| | 05 | Inventoriaus patalpa | 1.0 |
| | | | 29.9 m² |
| 5B | | | |
| | 01 | Holas | 2.3 |
| | 02 | WC | 1.5 |
| | 03 | Virtuvė | 7.7 |
| | 04 | Svetainė | 17.4 |
| | 05 | Inventoriaus patalpa | 1.0 |
| | | | 29.9 m² |
| 6B | | | |
| | 01 | Holas | 2.3 |
| | 02 | WC | 1.5 |
| | 03 | Virtuvė | 7.7 |
| | 04 | Svetainė | 17.4 |
| | 05 | Inventoriaus patalpa | 1.0 |
| | | | 29.9 m² |
| 7A | | | |
| | 01 | Holas | 3.2 |
| | 02 | WC | 1.4 |
| | 03 | Virtuvė | 4.4 |
| | 04 | Svetainė | 21.3 |
| | 05 | Inventoriaus patalpa | 1.0 |
| | | | 31.3 m² |
| | | | 210.7 m² |

| 2 AUKŠTO PATALPŲ EKPLIKACIJA | | | |
|------------------------------|--------------|----------------------|----------------------------|
| Buto Nr. | Patalpos Nr. | Patalpos pavadinimas | Plotas, kv. m |
| 1B | | | |
| | 01 | Koridorius | 3.3 |
| | 02 | Kambarys | 10.2 |
| | 03 | Vonios kambarys | 5.9 |
| | 04 | Kambarys | 8.3 |
| | | | 27.7 m² |
| 2B | | | |
| | 01 | Koridorius | 3.3 |
| | 02 | Kambarys | 10.2 |
| | 03 | Vonios kambarys | 5.9 |
| | 04 | Kambarys | 8.3 |
| | | | 27.7 m² |
| 3B | | | |
| | 01 | Koridorius | 3.3 |
| | 02 | Kambarys | 10.2 |
| | 03 | Vonios kambarys | 5.9 |
| | 04 | Kambarys | 8.3 |
| | | | 27.7 m² |
| 4B | | | |
| | 01 | Koridorius | 3.3 |
| | 02 | Kambarys | 10.2 |
| | 03 | Vonios kambarys | 5.9 |
| | 04 | Kambarys | 8.3 |
| | | | 27.7 m² |
| 5B | | | |
| | 01 | Koridorius | 3.3 |
| | 02 | Kambarys | 10.2 |
| | 03 | Vonios kambarys | 5.9 |
| | 04 | Kambarys | 8.3 |
| | | | 27.7 m² |
| 6B | | | |
| | 01 | Koridorius | 3.3 |
| | 02 | Kambarys | 10.2 |
| | 03 | Vonios kambarys | 5.9 |
| | 04 | Kambarys | 8.3 |
| | | | 27.7 m² |
| 7A | | | |
| | 01 | Koridorius | 3.6 |
| | 02 | Kambarys | 7.6 |
| | 03 | Kambarys | 8.9 |
| | 04 | Kambarys | 11.2 |
| | 05 | Vonios kambarys | 4.8 |
| | | | 36.1 m² |
| | | | 202.3 m² |

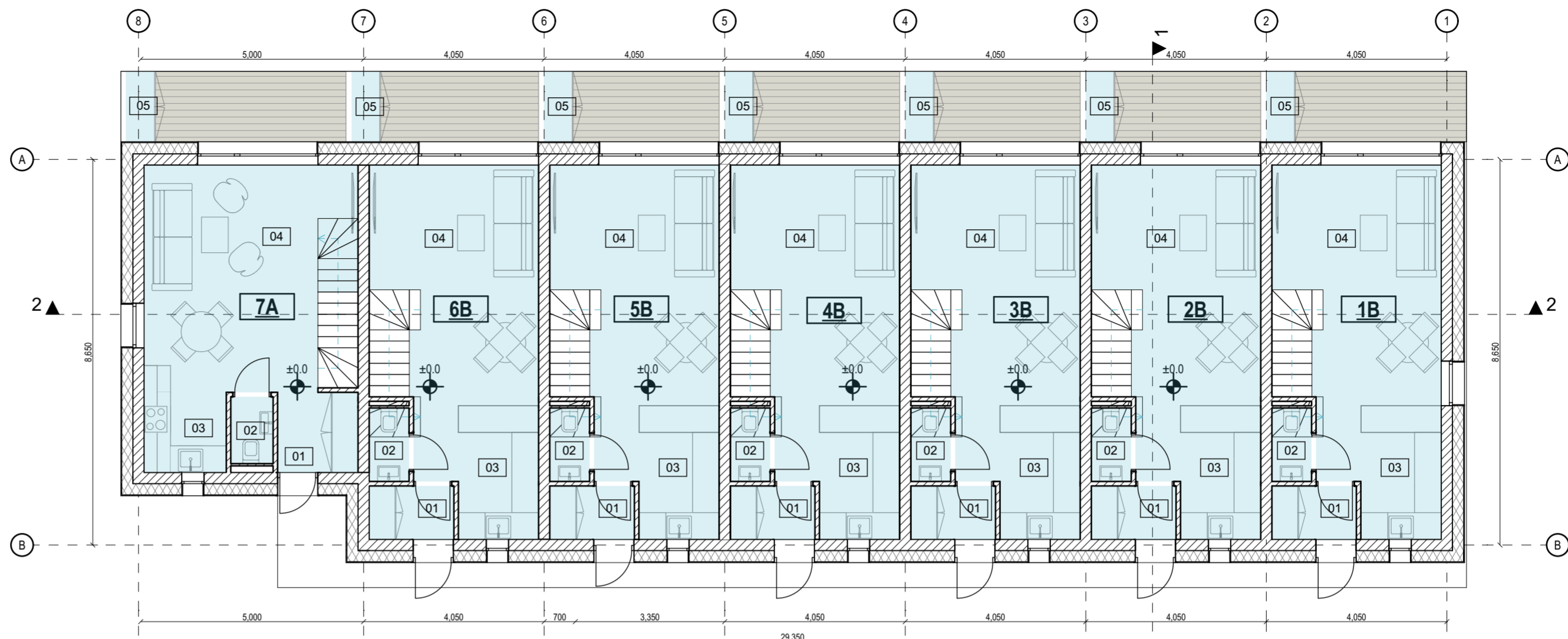

1 AUKŠTO PLANAS

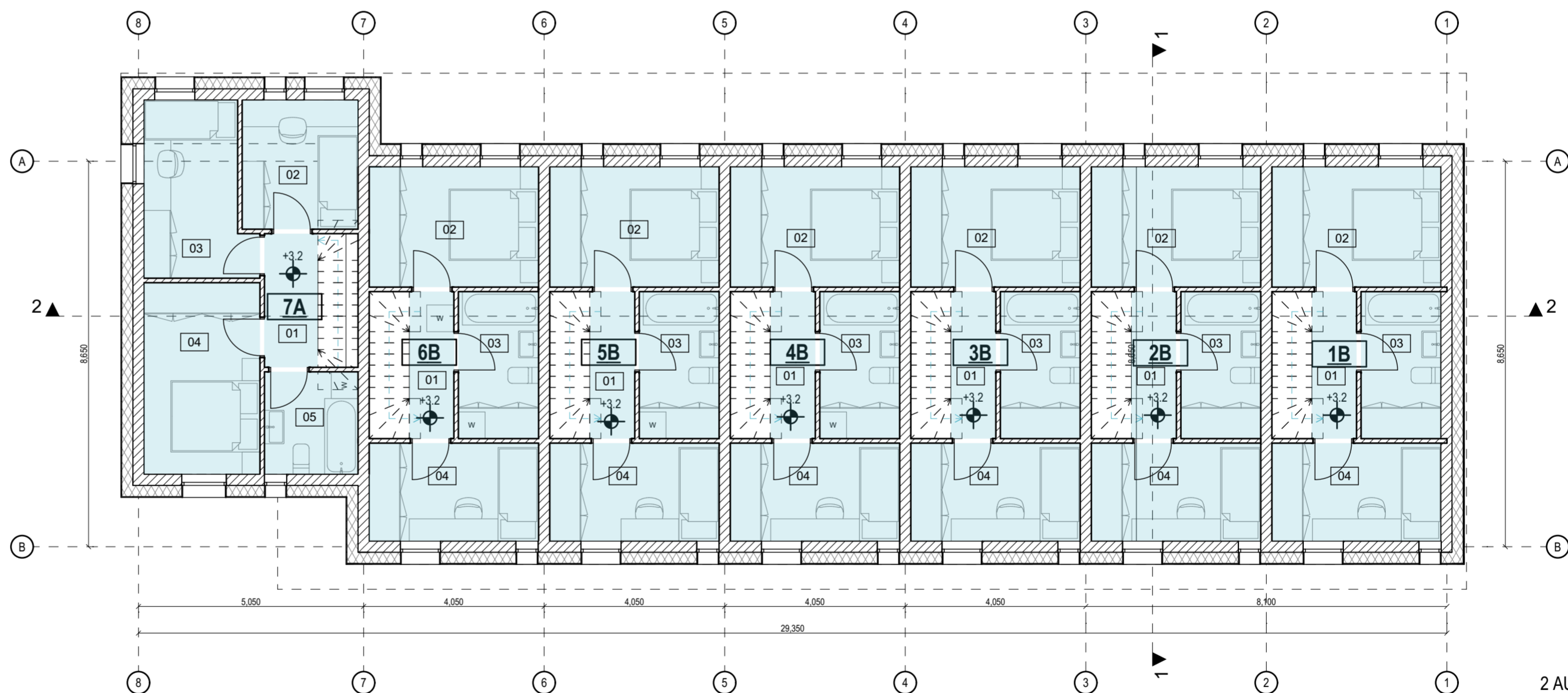

2 AUKŠTO PLANAS

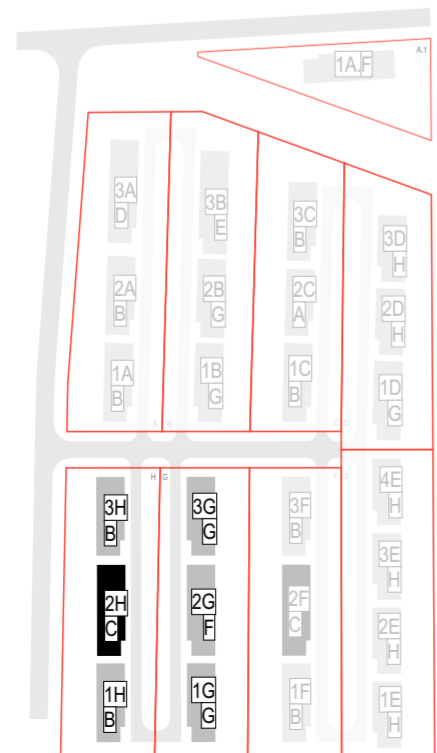

| | | | |
|--------------|---------------------------------------------------------------------------------------------------------------------------------|-----------------------------------------------------------------------------------------------------------------------------------------------------------------------------------------------------|-------------------|
| 0 | 2020-05 | Visuomenės informavimui | |
| LAIDA | IŠLEIDIMO DATA | LAIDOS STATUSAS. KEITIMO PRIEŽASTIS (JEI TAIKOMA) | |
| | 2 Bricks Architects <small>Architecture starts when you carefully put two bricks together. There it begins.</small> | Statinio projekto pavadinimas: GYVENAMOSIOS PASKIRTIES (TRIJŲ IR DAUGIAU BUTŲ (DAUGIABUČIAI) PASTATAI SAVIČIŪNŲ G. 37A, 35A, 35B, 35C, 35D, 35E, 35F, VILNIAUS M. SAV. STATYBOS PROJEKTAS | |
| Atestato Nr. | Pylimo g. 22-11, Vilnius tel: +370 687 24672 +370 687 24672 | Statinio numeris ir pavadinimas: C tipo daugiabutis gyvenamasis namas | |
| 30378 | PV / Arch. Vytautas Augustinavičius PDV Sigita Lapienytė Arch. Natalija Baran | Dokumento pavadinimas: 1, 2 aukšto planas | |
| | | | Laida 0 |
| LT | Statytojas: UAB : "SOBETA" | Dokumento žymuo: 2019-03.2-PP-SA-C-A.01 | Lapas Lapų - - |

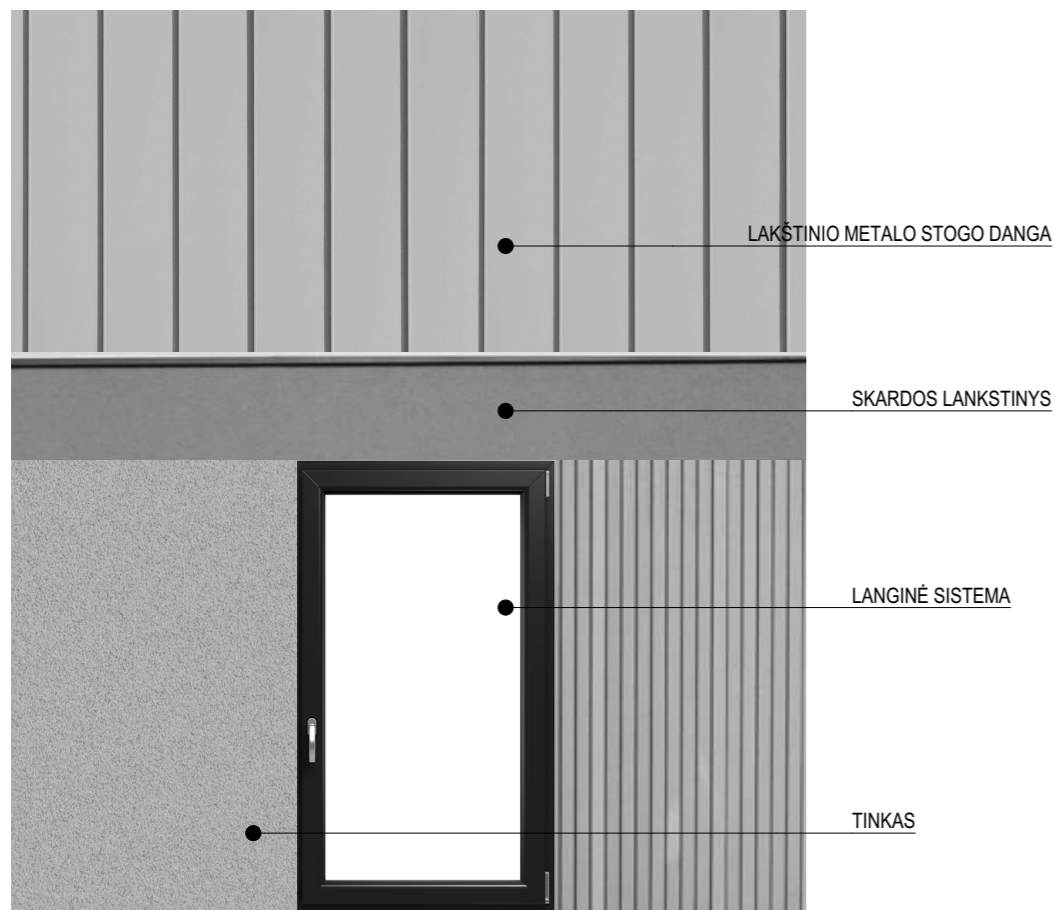

| | | | | |
|--------------|-----------------------------------------------------------------------------------------------------------------------------------------------------------------------------------|---------------------------------------------------|-----------------------------------------------------------------------------------------------------------------------------------------------------------------------------------------------------|------------|
| 0 | 2020-05 | Visuomenės informavimui | | |
| LAI DA | IŠLEIDIMO DATA | LAIDOS STATUSAS. KEITIMO PRIEŽASTIS (JEI TAIKOMA) | | |
| Atestato Nr. | 2 Bricks Architects Architecture starts when you carefully put two bricks together. There it begins. Pylimo g. 22-11, Vilnius info@2bricks.lt +370 687 24672 | | Statinio projekto pavadinimas: GYVENAMOSIOS PASKIRTIES (TRIJŲ IR DAUGIAU BUTŲ (DAUGIABUČIAI) PASTATAI SAVIČIŪNŲ G. 37A, 35A, 35B, 35C, 35D, 35E, 35F, VILNIAUS M. SAV. STATYBOS PROJEKTAS | |
| 30378 | PV / Arch. | Vytautas Augustinavičius | Statinio numeris ir pavadinimas: B tipo daugiabutis gyvenamasis namas | |
| | PDV | Sigita Lapienytė | Dokumento pavadinimas: Fasadas 7- 1 | |
| | Arch. | Natalija Baran | Laida | O |
| LT | Statytojas: UAB : "SOBETA" | | Dokumento žymuo: 2019-03.2-PP-SA-B-A.02 | Lapas - |
| | | | Lapų | - |

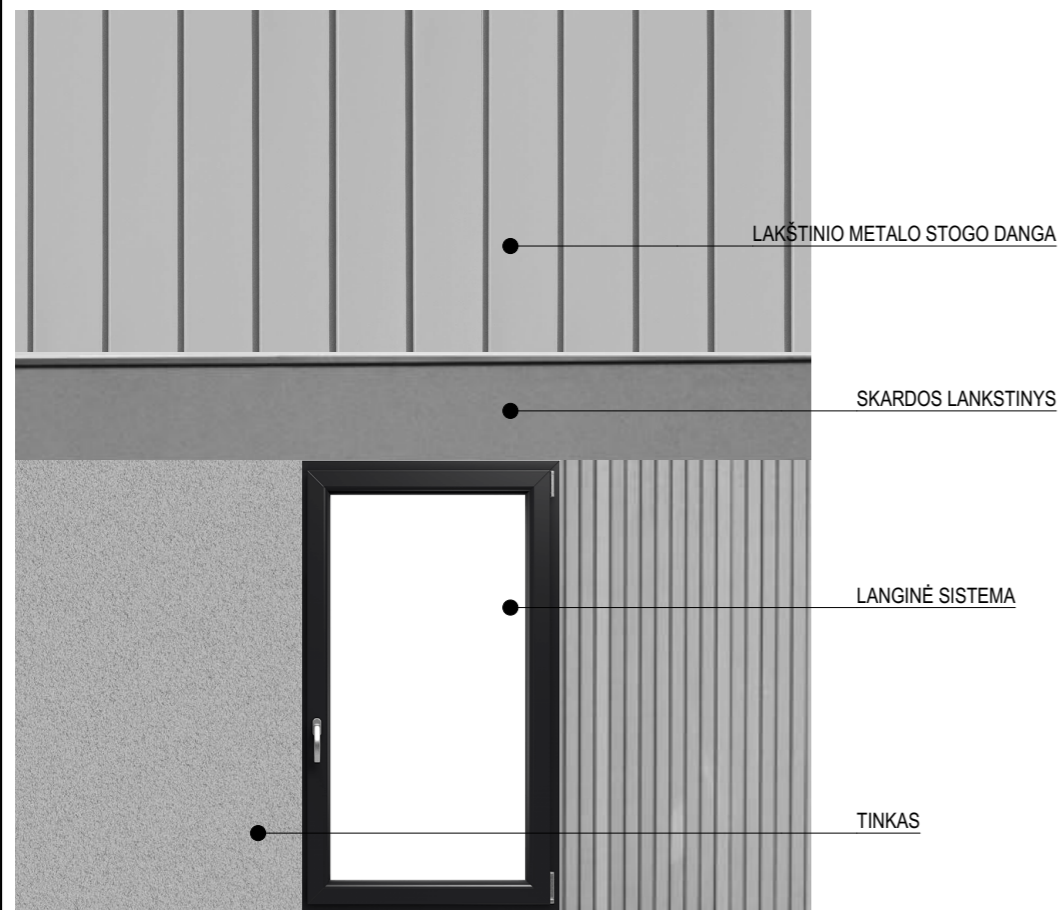
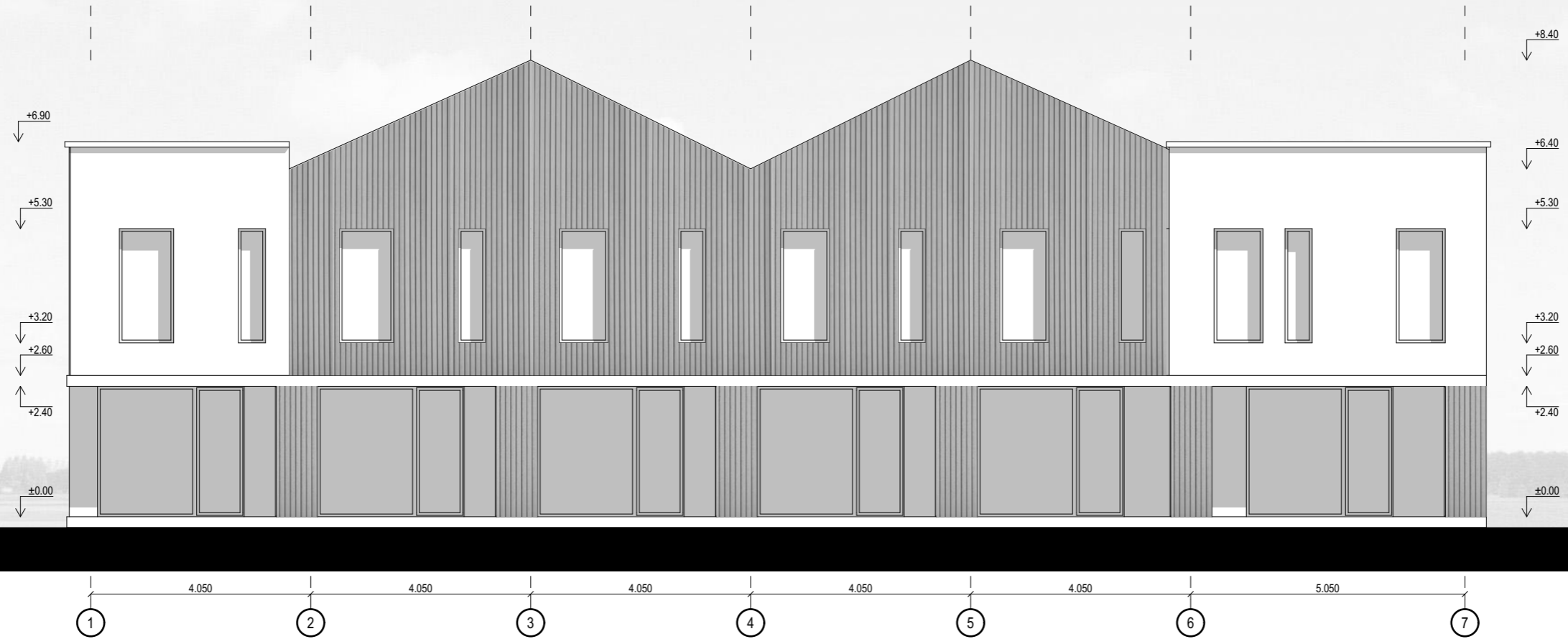

| | | | | |
|--------------|-----------------------------------------------------------------------------------------------------------------------------------------------------------------------------------|---------------------------------------------------|-----------------------------------------------------------------------------------------------------------------------------------------------------------------------------------------------------|---------------------------------------------------------------------------------|
| 0 | 2020-05 | Visuomenės informavimui | | |
| LAIDA | IŠLEIDIMO DATA | LAIDOS STATUSAS. KEITIMO PRIEŽASTIS (JEI TAIKOMA) | | |
| Atestato Nr. | 2 Bricks Architects Architecture starts when you carefully put two bricks together. There it begins. Pylimo g. 22-11, Vilnius info@2bricks.lt +370 687 24672 | | Statinio projekto pavadinimas: GYVENAMOSIOS PASKIRTIES (TRIJŲ IR DAUGIAU BUTŲ (DAUGIABUČIAI) PASTATAI SAVIČIŪNŲ G. 37A, 35A, 35B, 35C, 35D, 35E, 35F, VILNIAUS M. SAV. STATYBOS PROJEKTAS | |
| | 30378 | PV / Arch. | Vytautas Augustinavičius | Statinio numeris ir pavadinimas: B tipo daugiabutis gyvenamasis namas |
| | | PDV | Sigita Lapienytė | Dokumento pavadinimas: Fasadas 1-7 |
| | Arch. | Natalija Baran | | Laida O |
| LT | Statytojas: UAB : "SOBETA" | | Dokumento žymuo: 2019-03.2-PP-SA-B-A.03 | Lapas Lapų - - |

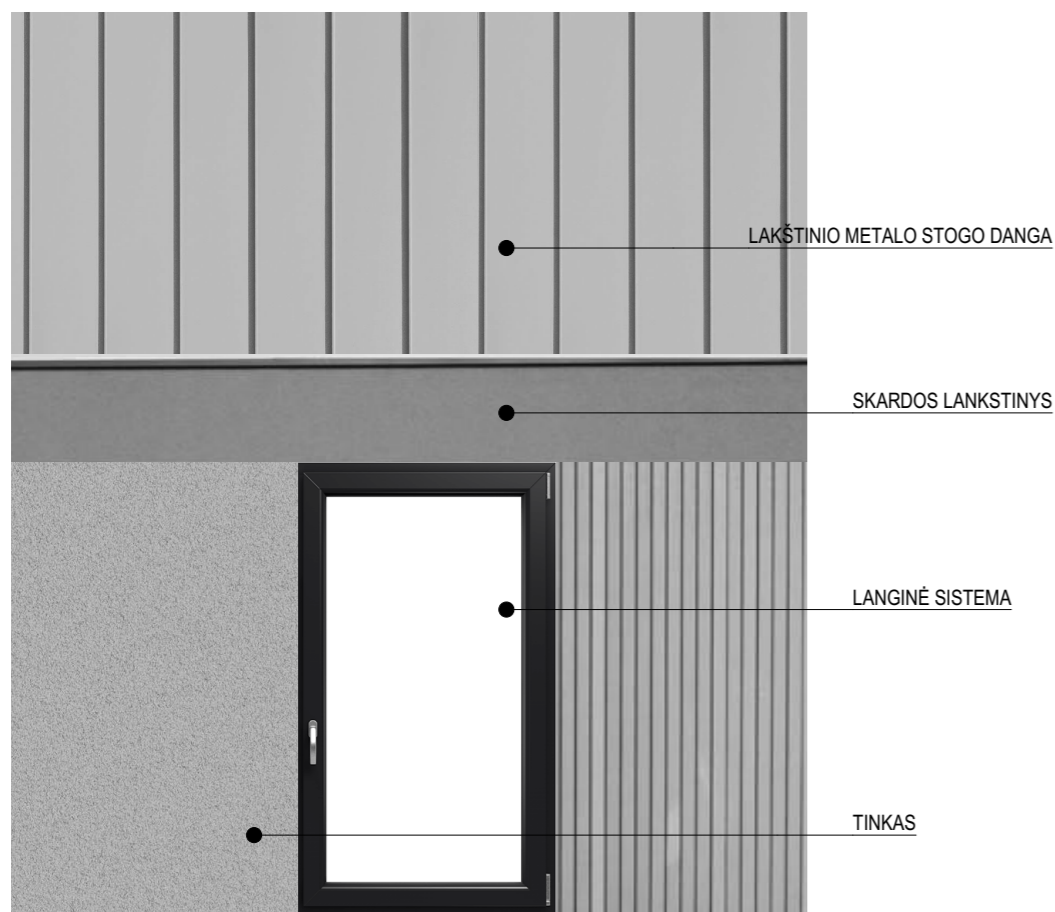
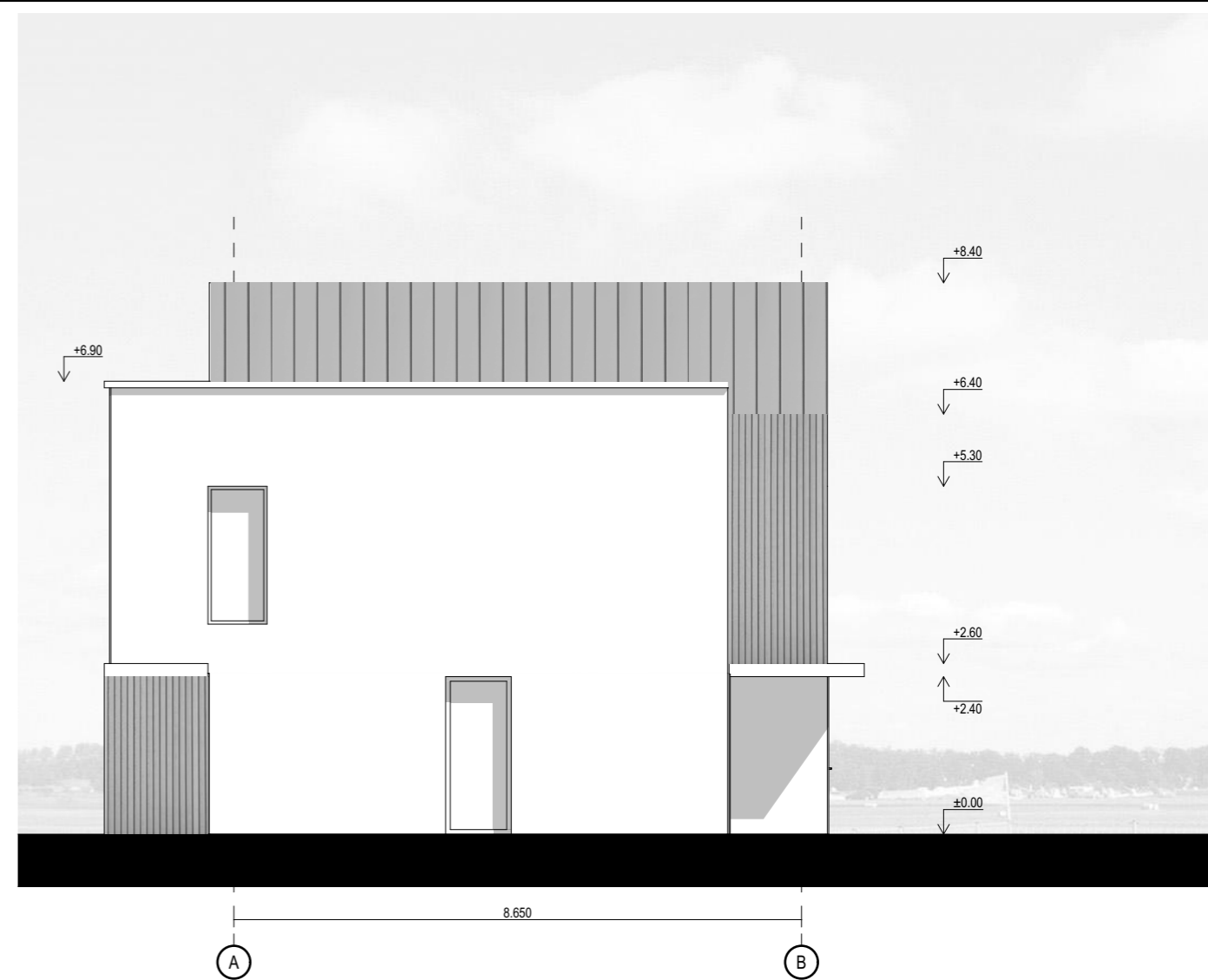
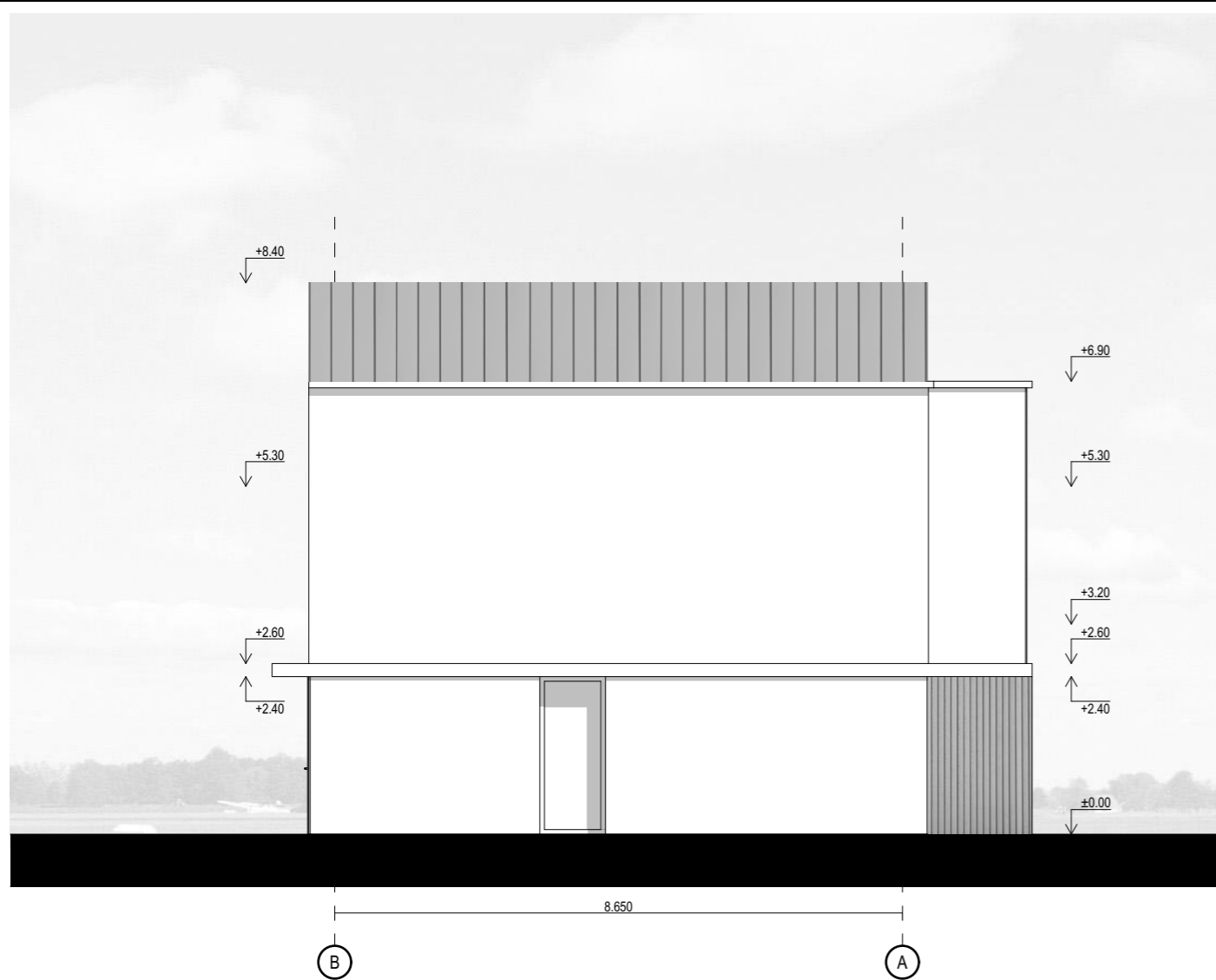

| | | | |
|--------------|-----------------------------------------------------------------------------------------------------------------------------------------------------------------------------------|---------------------------------------------------|-----------------------------------------------------------------------------------------------------------------------------------------------------------------------------------------------------|
| 0 | 2020-05 | Visuomenės informavimui | |
| LAIDA | IŠLEIDIMO DATA | LAIDOS STATUSAS. KEITIMO PRIEŽASTIS (JEI TAIKOMA) | |
| Atestato Nr. | 2 Bricks Architects Architecture starts when you carefully put two bricks together. There it begins. Pylimo g. 22-11, Vilnius info@2bricks.lt +370 687 24672 | | Statinio projekto pavadinimas: GYVENAMOSIOS PASKIRTIES (TRIJŲ IR DAUGIAU BUTŲ (DAUGIABUČIAI) PASTATAI SAVIČIŪNŲ G. 37A, 35A, 35B, 35C, 35D, 35E, 35F, VILNIAUS M. SAV. STATYBOS PROJEKTAS |
| | 30378 | PV / Arch. Vytautas Augustinavičius | Statinio numeris ir pavadinimas: B tipo daugiabutis gyvenamasis namas |
| | | PDV Sigita Lapienytė | Dokumento pavadinimas: Fasadas B-A, Fasadas A-B |
| | Arch. Natalija Baran | | Laida O |
| LT | Statytojas: UAB : "SOBETA" | Dokumento žymuo: 2019-03.2-PP-SA-B-A.04 | Lapas Lapų - - |

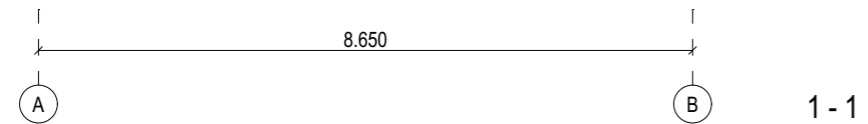
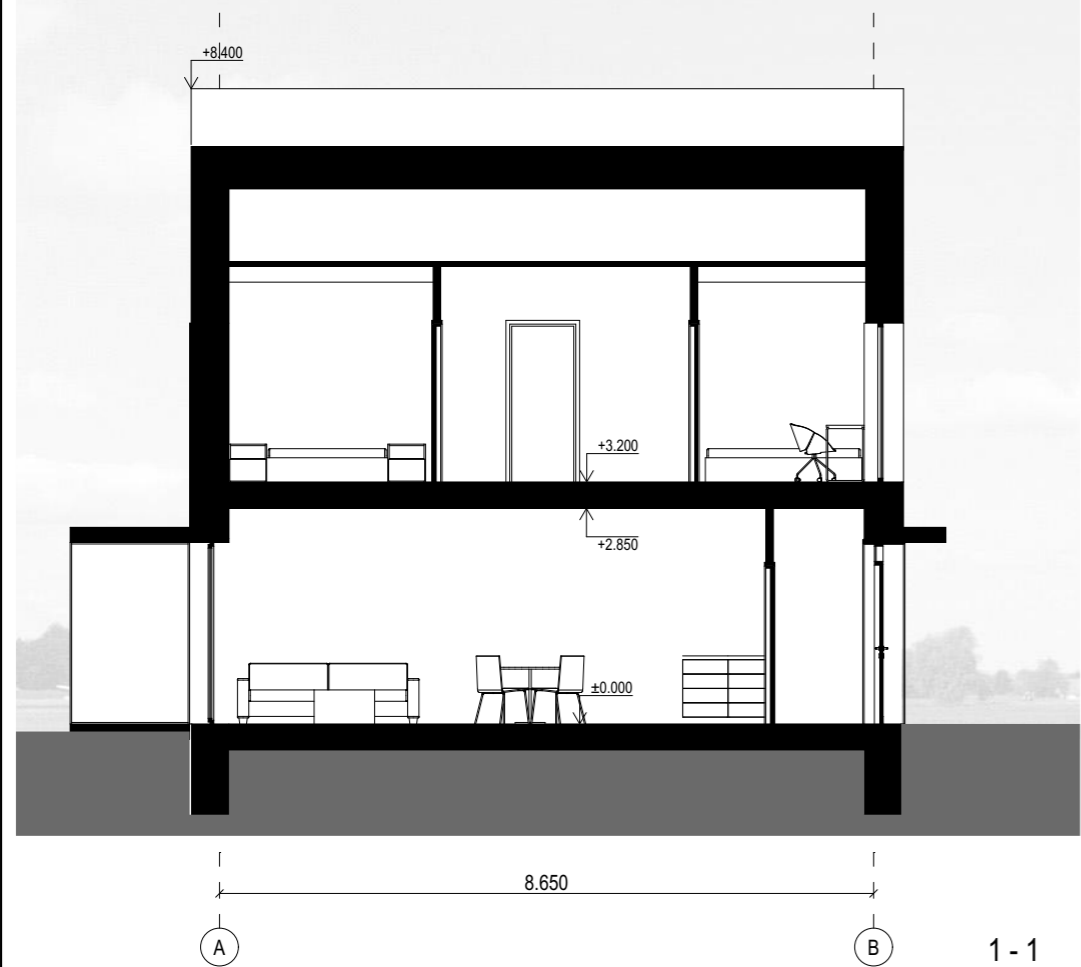
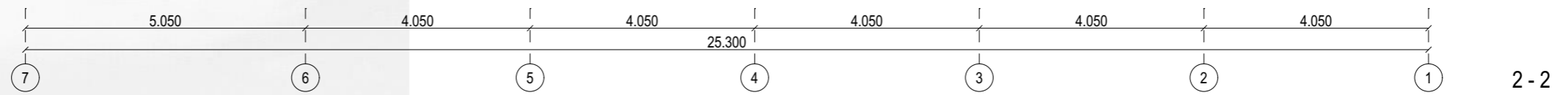
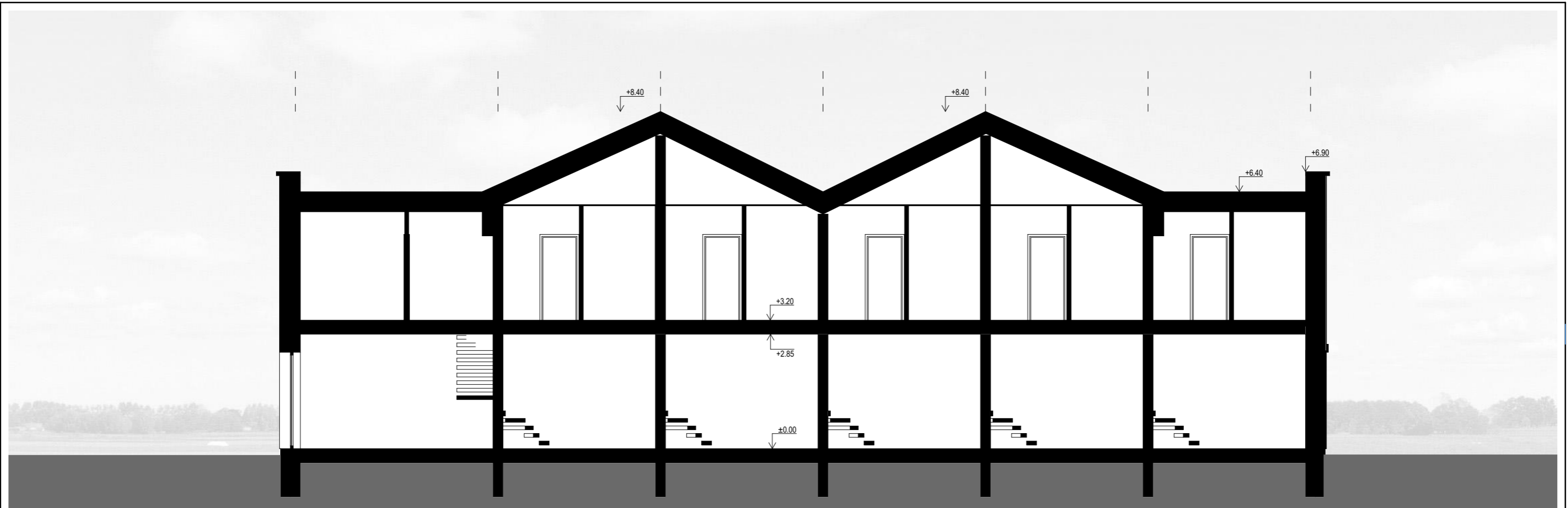

| | | | | |
|--------------|------------------------------------------------------------------------------------------------------------------|---------------------------------------------------|-----------------------------------------------------------------------------------------------------------------------------------------------------------------------------------------------------|--------------------------|
| 0 | 2020-05 | Visuomenės informavimui | | |
| LAIDA | IŠLEIDIMO DATA | LAIDOS STATUSAS. KEITIMO PRIEŽASTIS (JEI TAIKOMA) | | |
| Atestato Nr. | 2 Bricks Architects Architecture starts when you carefully put two bricks together. There it begins. | | Statinio projekto pavadinimas: GYVENAMOSIOS PASKIRTIES (TRIJŲ IR DAUGIAU BUTŲ (DAUGIABUČIAI) PASTATAI SAVIČIŪNŲ G. 37A, 35A, 35B, 35C, 35D, 35E, 35F, VILNIAUS M. SAV. STATYBOS PROJEKTAS | |
| | Pylimo g. 22-11, Vilnius info@2bricks.lt +370 687 24672 | | | |
| | 30378 | PV / Arch. | | Vytautas Augustinavičius |
| | PDV | Sigita Lapienytė | Statinio numeris ir pavadinimas: B tipo daugiabutis gyvenamasis namas | |
| | Arch. | Natalija Baran | | |
| | | | Dokumento pavadinimas: Pjūviai 1-1 ir 2-2 | Laida |
| | | | | O |
| LT | Statytojas: UAB : "SOBETA" | Dokumento žymuo: 2019-03.2-PP-SA-B-A.05 | Lapas | Lapų |
| | | | - | - |

| 1 AUKŠTO PATALPŲ EKPLIKACIJA | | | |
|------------------------------|--------------|----------------------|----------------------------|
| Buto Nr. 10 | Patalpos Nr. | Patalpos pavadinimas | Plotas, kv. m |
| 1B | | | |
| | 01 | Holas | 2.3 |
| | 02 | WC | 1.5 |
| | 03 | Virtuvė | 7.7 |
| | 04 | Svetainė | 17.4 |
| | 05 | Inventoriaus patalpa | 1.0 |
| | | | 29.9 m² |
| 2B | | | |
| | 01 | Holas | 2.3 |
| | 02 | WC | 1.5 |
| | 03 | Virtuvė | 7.7 |
| | 04 | Svetainė | 17.4 |
| | 05 | Inventoriaus patalpa | 1.0 |
| | | | 29.9 m² |
| 3B | | | |
| | 01 | Holas | 2.3 |
| | 02 | WC | 1.5 |
| | 03 | Virtuvė | 7.7 |
| | 04 | Svetainė | 17.4 |
| | 05 | Inventoriaus patalpa | 1.0 |
| | | | 29.9 m² |
| 4B | | | |
| | 01 | Holas | 2.3 |
| | 02 | WC | 1.5 |
| | 03 | Virtuvė | 7.7 |
| | 04 | Svetainė | 17.4 |
| | 05 | Inventoriaus patalpa | 1.0 |
| | | | 29.9 m² |
| 5B | | | |
| | 01 | Holas | 2.3 |
| | 02 | WC | 1.5 |
| | 03 | Virtuvė | 7.7 |
| | 04 | Svetainė | 17.4 |
| | 05 | Inventoriaus patalpa | 1.0 |
| | | | 29.9 m² |
| 6B | | | |
| | 01 | Holas | 2.3 |
| | 02 | WC | 1.5 |
| | 03 | Virtuvė | 7.7 |
| | 04 | Svetainė | 17.4 |
| | 05 | Inventoriaus patalpa | 1.0 |
| | | | 29.9 m² |
| 7A | | | |
| | 01 | Holas | 3.2 |
| | 02 | WC | 1.4 |
| | 03 | Virtuvė | 4.4 |
| | 04 | Svetainė | 21.3 |
| | 05 | Inventoriaus patalpa | 1.0 |
| | | | 31.3 m² |
| | | | 210.7 m² |

| 2 AUKŠTO PATALPŲ EKPLIKACIJA | | | |
|------------------------------|--------------|----------------------|----------------------------|
| Buto Nr. | Patalpos Nr. | Patalpos pavadinimas | Plotas, kv. m |
| 1B | | | |
| | 01 | Koridorius | 3.3 |
| | 02 | Kambarys | 10.2 |
| | 03 | Vonios kambarys | 5.9 |
| | 04 | Kambarys | 8.3 |
| | | | 27.7 m² |
| 2B | | | |
| | 01 | Koridorius | 3.3 |
| | 02 | Kambarys | 10.2 |
| | 03 | Vonios kambarys | 5.9 |
| | 04 | Kambarys | 8.3 |
| | | | 27.7 m² |
| 3B | | | |
| | 01 | Koridorius | 3.3 |
| | 02 | Kambarys | 10.2 |
| | 03 | Vonios kambarys | 5.9 |
| | 04 | Kambarys | 8.3 |
| | | | 27.7 m² |
| 4B | | | |
| | 01 | Koridorius | 3.3 |
| | 02 | Kambarys | 10.2 |
| | 03 | Vonios kambarys | 5.9 |
| | 04 | Kambarys | 8.3 |
| | | | 27.7 m² |
| 5B | | | |
| | 01 | Koridorius | 3.3 |
| | 02 | Kambarys | 10.2 |
| | 03 | Vonios kambarys | 5.9 |
| | 04 | Kambarys | 8.3 |
| | | | 27.7 m² |
| 6B | | | |
| | 01 | Koridorius | 3.3 |
| | 02 | Kambarys | 10.2 |
| | 03 | Vonios kambarys | 5.9 |
| | 04 | Kambarys | 8.3 |
| | | | 27.7 m² |
| 7A | | | |
| | 01 | Koridorius | 3.6 |
| | 02 | Kambarys | 7.6 |
| | 03 | Kambarys | 8.9 |
| | 04 | Kambarys | 11.2 |
| | 05 | Vonios kambarys | 4.8 |
| | | | 36.1 m² |
| | | | 202.3 m² |

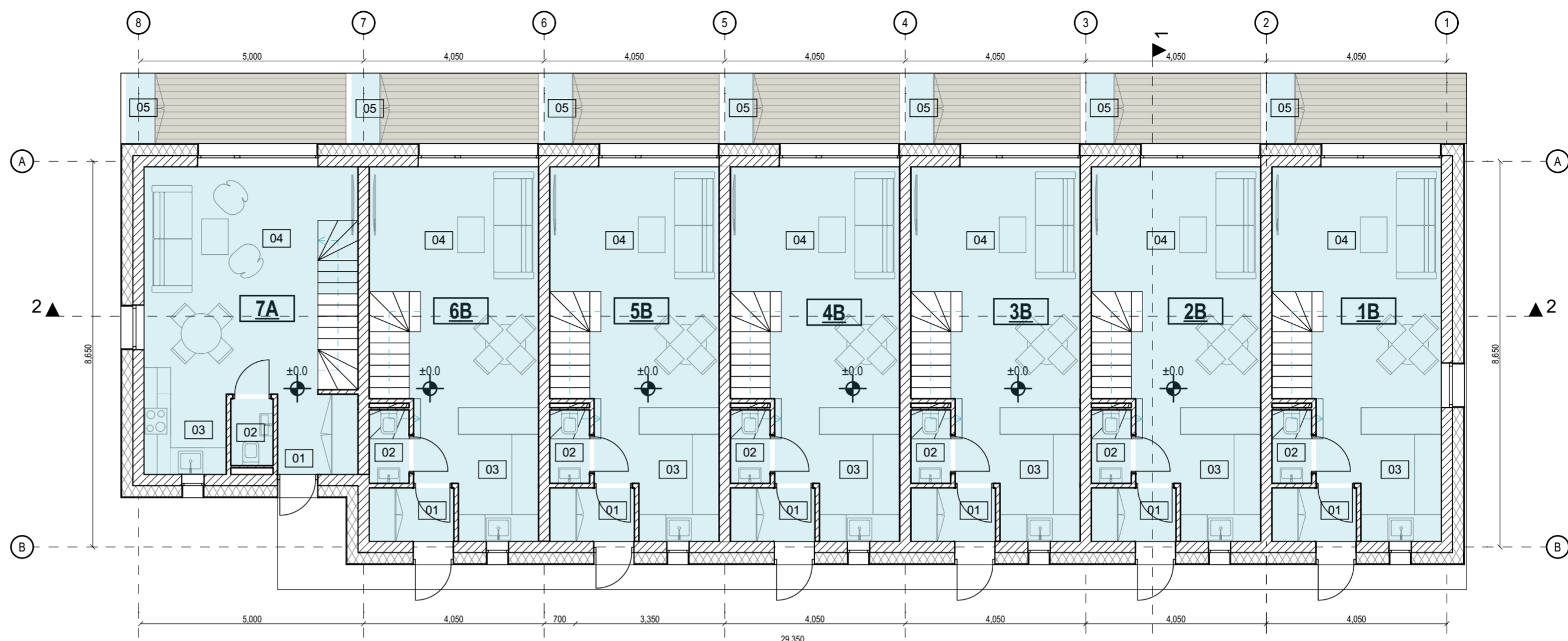

1 AUKŠTO PLANAS

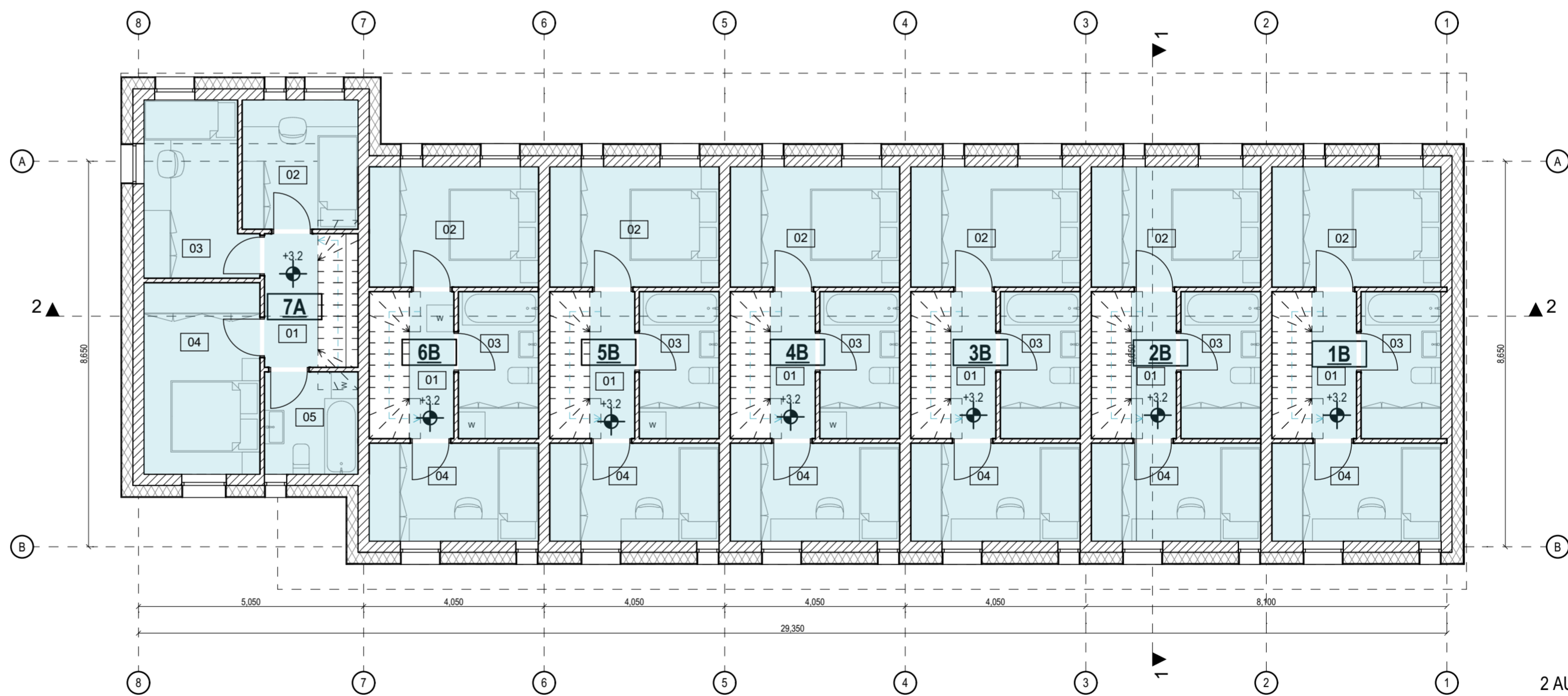

2 AUKŠTO PLANAS

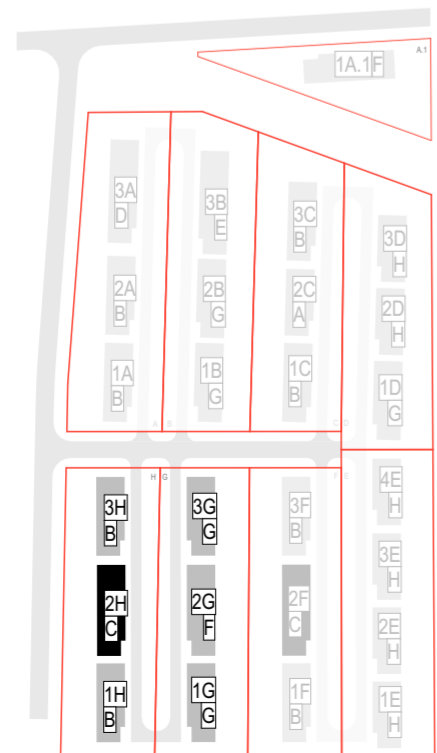

| | | | |
|--------------|---------------------------------------------------------------------------------------------------------------------------------|-----------------------------------------------------------------------------------------------------------------------------------------------------------------------------------------------------|-------------------|
| 0 | 2020-05 | Visuomenės informavimui | |
| LAIDA | IŠLEIDIMO DATA | LAIDOS STATUSAS. KEITIMO PRIEŽASTIS (JEI TAIKOMA) | |
| | 2 Bricks Architects <small>Architecture starts when you carefully put two bricks together. There it begins.</small> | Statinio projekto pavadinimas: GYVENAMOSIOS PASKIRTIES (TRIJŲ IR DAUGIAU BUTŲ (DAUGIABUČIAI) PASTATAI SAVIČIŪNŲ G. 37A, 35A, 35B, 35C, 35D, 35E, 35F, VILNIAUS M. SAV. STATYBOS PROJEKTAS | |
| Atestato Nr. | Pylimo g. 22-11, Vilnius tel: +370 687 24672 +370 687 24672 | Statinio numeris ir pavadinimas: C tipo daugiabutis gyvenamasis namas | |
| 30378 | PV / Arch. Vytautas Augustinavičius PDV Sigita Lapienytė Arch. Natalija Baran | Dokumento pavadinimas: 1, 2 aukšto planas | |
| | | | Laida 0 |
| LT | Statytojas: UAB : "SOBETA" | Dokumento žymuo: 2019-03.2-PP-SA-C-A.01 | Lapas Lapų - - |

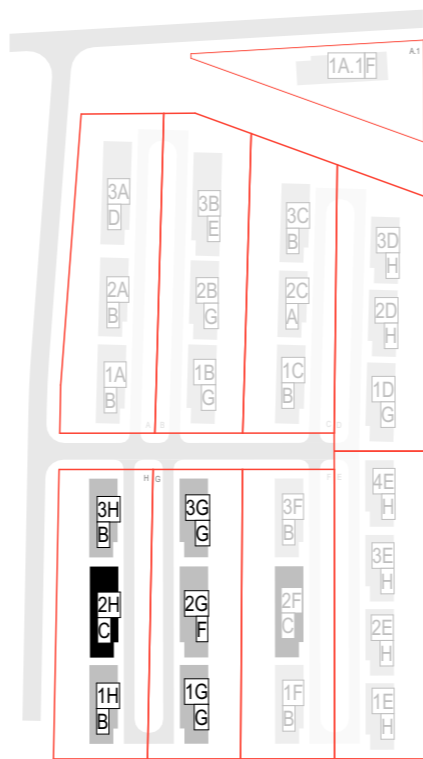
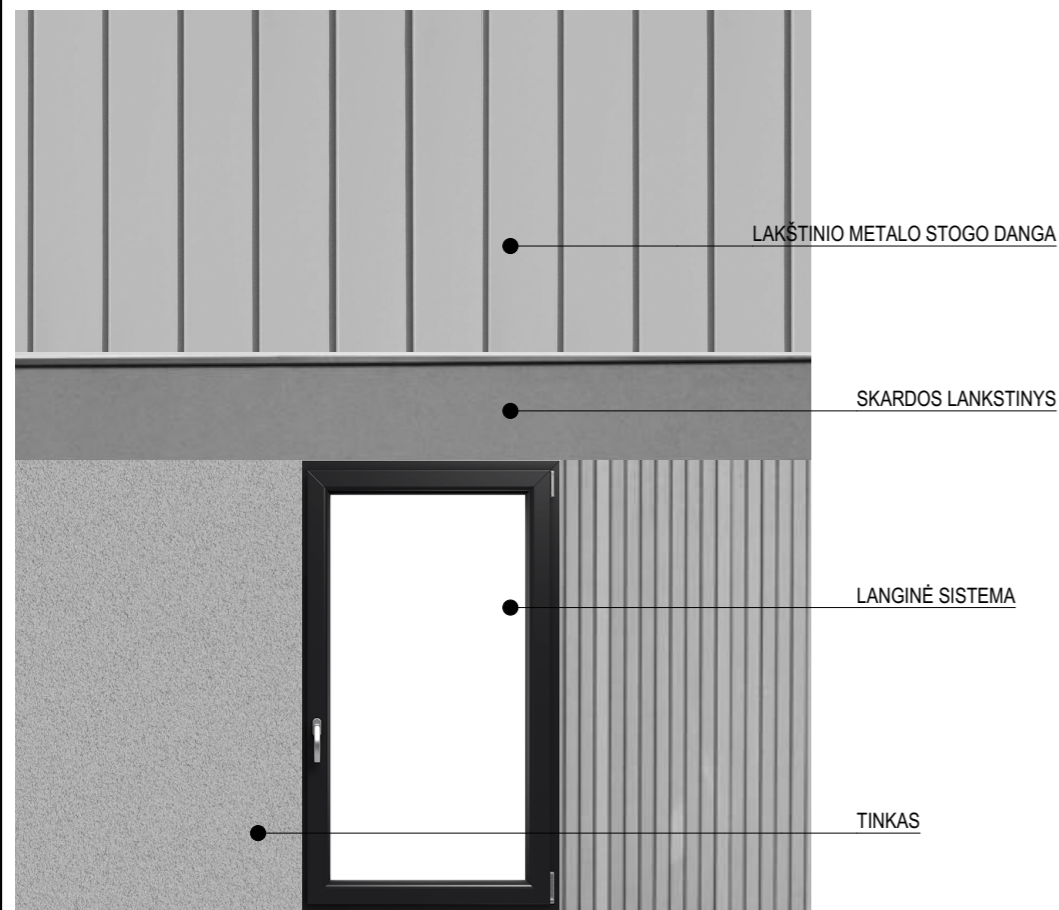

| | | | |
|--------------|-----------------------------------------------------------------------------------------------------------------------------------------------------------------------------------|---------------------------------------------------|-----------------------------------------------------------------------------------------------------------------------------------------------------------------------------------------------------|
| 0 | 2020-05 | Visuomenės informavimui | |
| LAI DA | IŠLEIDIMO DATA | LAIDOS STATUSAS. KEITIMO PRIEŽASTIS (JEI TAIKOMA) | |
| Atestato Nr. | 2 Bricks Architects Architecture starts when you carefully put two bricks together. There it begins. Pylimo g. 22-11, Vilnius info@2bricks.lt +370 687 24672 | | Statinio projekto pavadinimas: GYVENAMOSIOS PASKIRTIES (TRIJŲ IR DAUGIAU BUTŲ (DAUGIABUČIAI) PASTATAI SAVIČIŪNŲ G. 37A, 35A, 35B, 35C, 35D, 35E, 35F, VILNIAUS M. SAV. STATYBOS PROJEKTAS |
| | 30378 | PV / Arch. Vytautas Augustinavičius | Statinio numeris ir pavadinimas: C tipo daugiabutis gyvenamasis namas |
| | | PDV Sigita Lapienytė | Dokumento pavadinimas: Fasadas 8-1 |
| | Arch. Natalija Baran | | Laida O |
| LT | Statytojas: UAB : "SOBETA" | Dokumento žymuo: 2019-03.2-PP-SA-C-A.02 | Lapas - Lapų - |

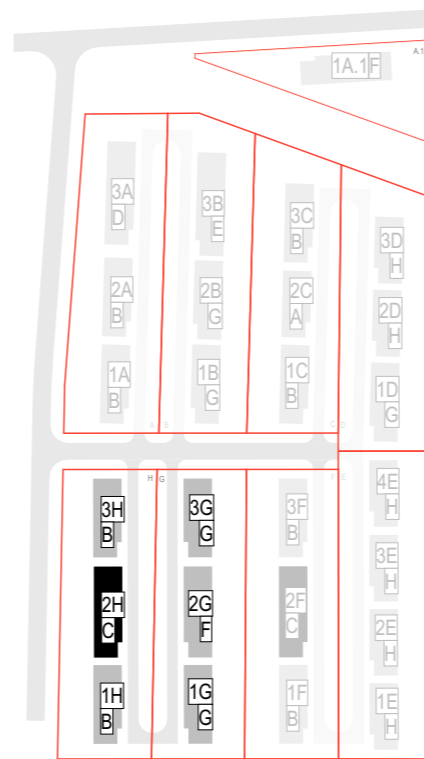
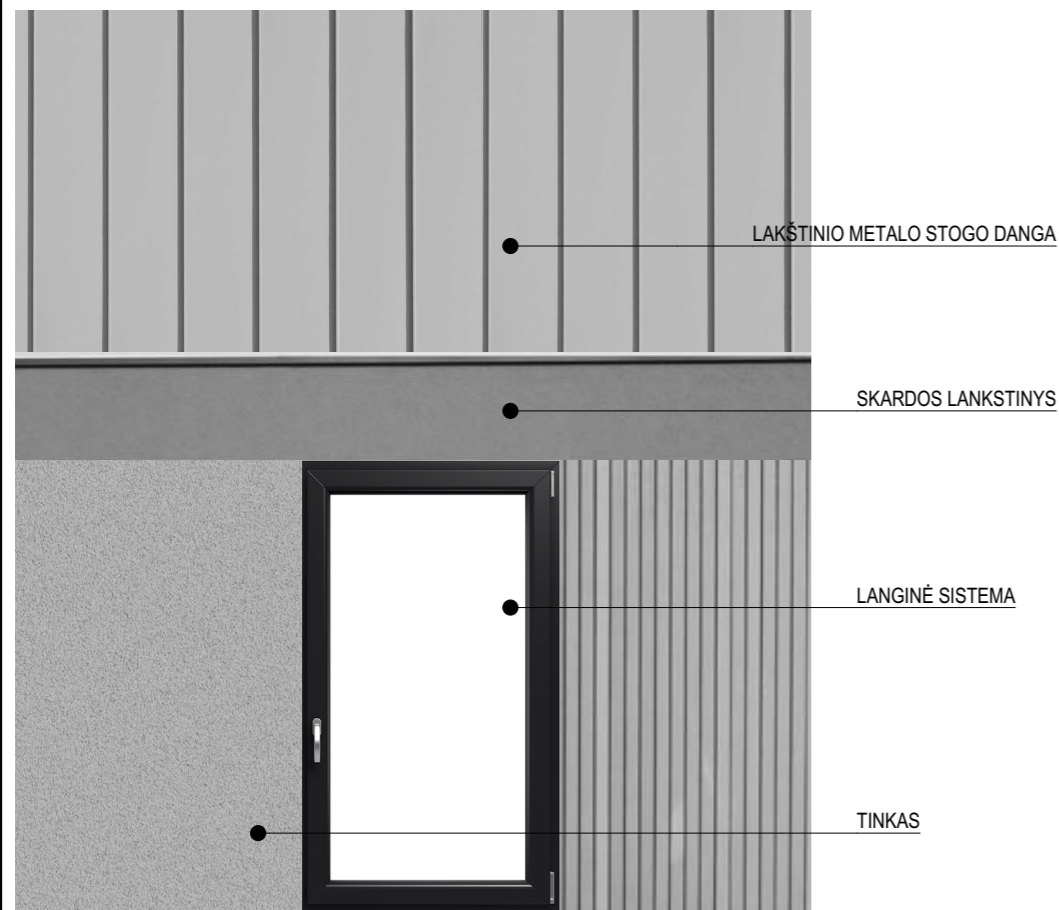
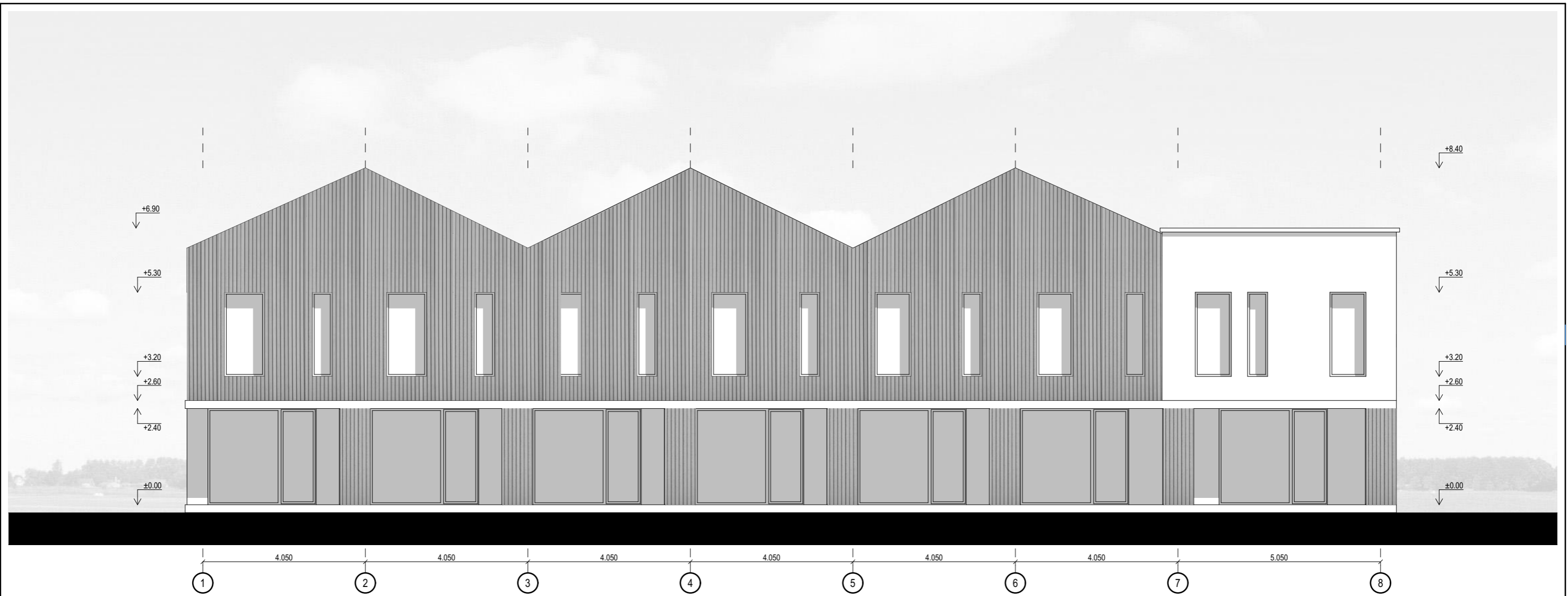

| | | | |
|--------------|-----------------------------------------------------------------------------------------------------------------------------------------------------------------------------------|---------------------------------------------------|-----------------------------------------------------------------------------------------------------------------------------------------------------------------------------------------------------|
| 0 | 2020-05 | Visuomenės informavimui | |
| LAIDA | IŠLEIDIMO DATA | LAIDOS STATUSAS. KEITIMO PRIEŽASTIS (JEI TAIKOMA) | |
| Atestato Nr. | 2 Bricks Architects Architecture starts when you carefully put two bricks together. There it begins. Pylimo g. 22-11, Vilnius info@2bricks.lt +370 687 24672 | | Statinio projekto pavadinimas: GYVENAMOSIOS PASKIRTIES (TRIJŲ IR DAUGIAU BUTŲ (DAUGIABUČIAI) PASTATAI SAVIČIŪNŲ G. 37A, 35A, 35B, 35C, 35D, 35E, 35F, VILNIAUS M. SAV. STATYBOS PROJEKTAS |
| | 30378 | PV / Arch. Vytautas Augustinavičius | Statinio numeris ir pavadinimas: C tipo daugiabutis gyvenamasis namas |
| | | PDV Sigita Lapienytė | Dokumento pavadinimas: Fasadas 1-8 |
| | Arch. Natalija Baran | | Laida O |
| LT | Statytojas: UAB : "SOBETA" | Dokumento žymuo: 2019-03.2-PP-SA-C-A.03 | Lapas - Lapų - |

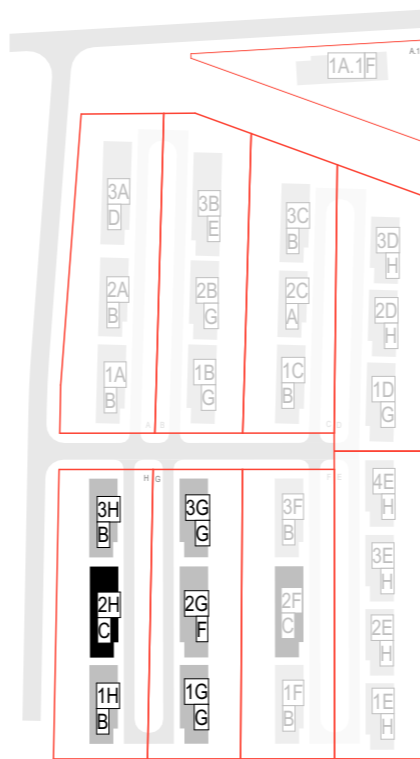
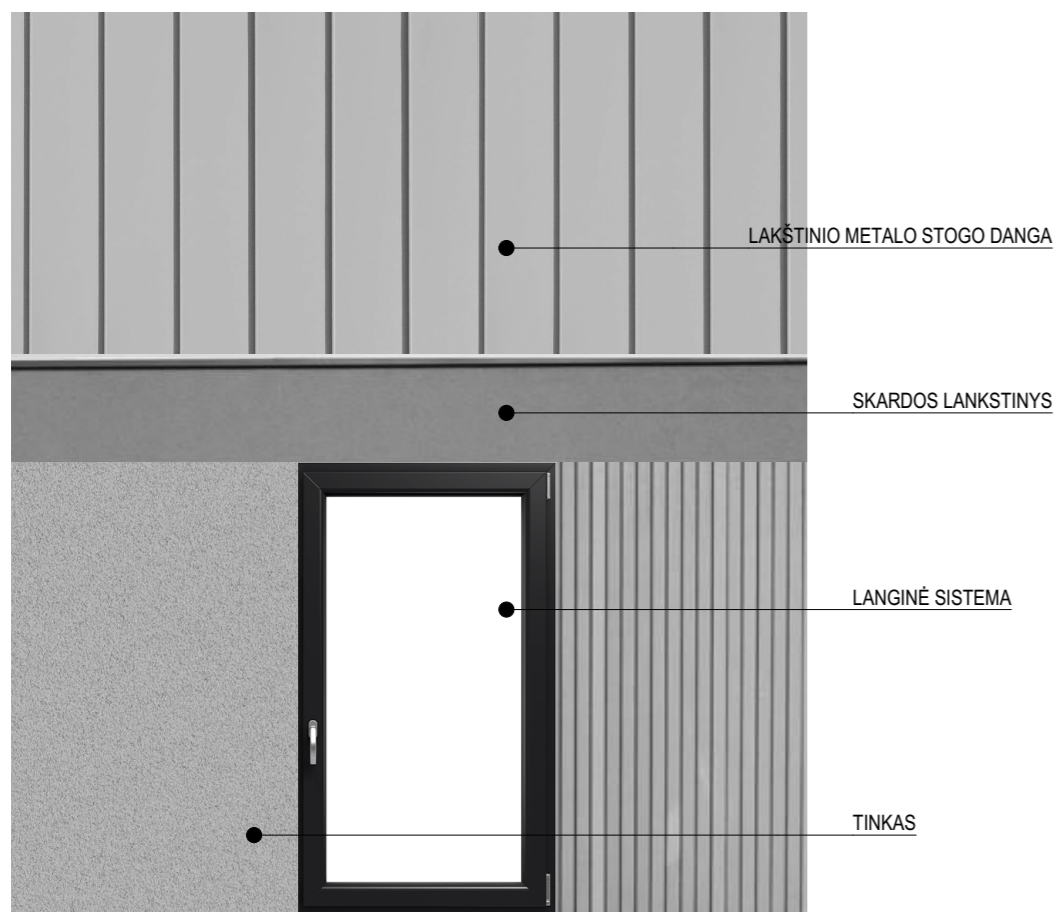
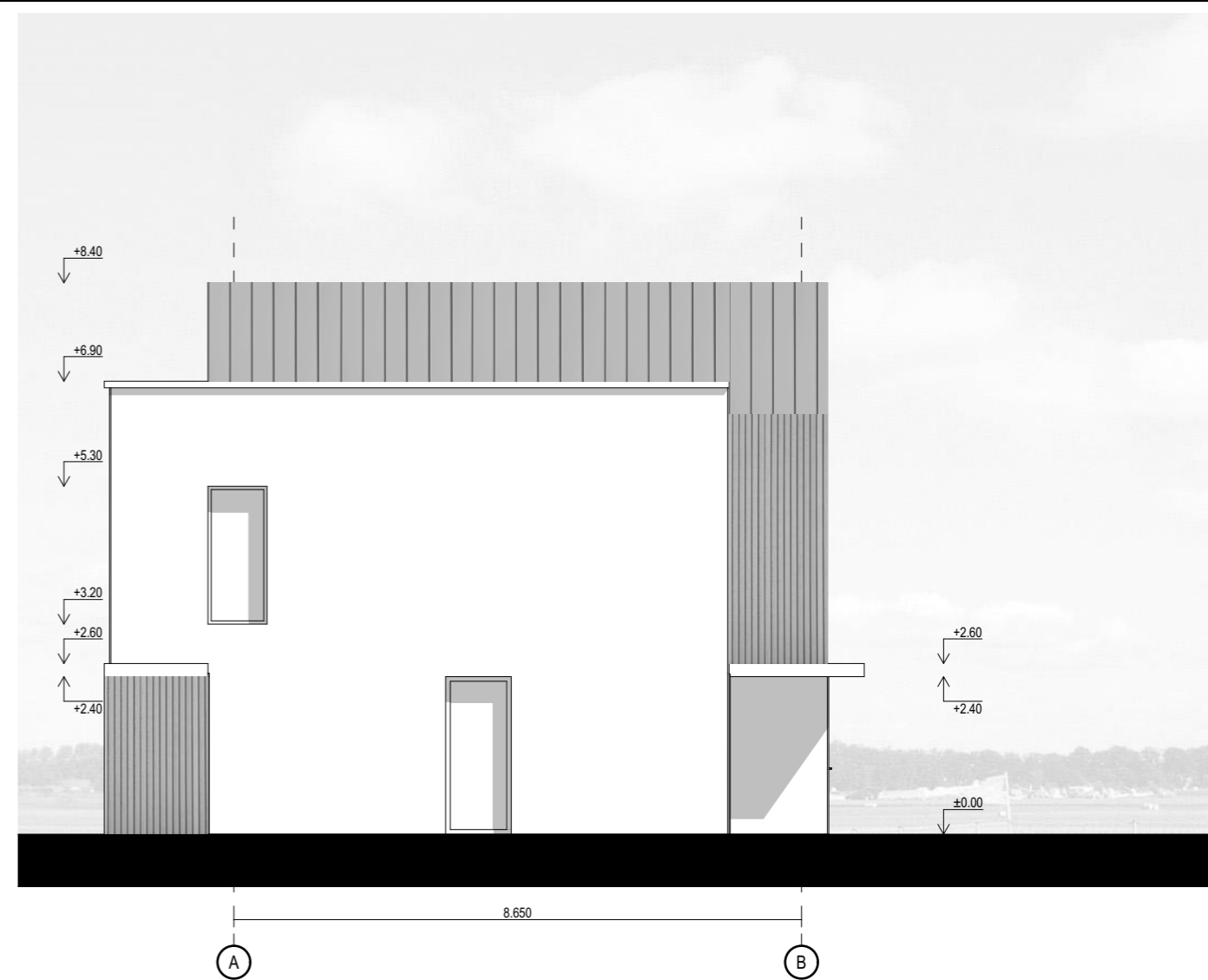
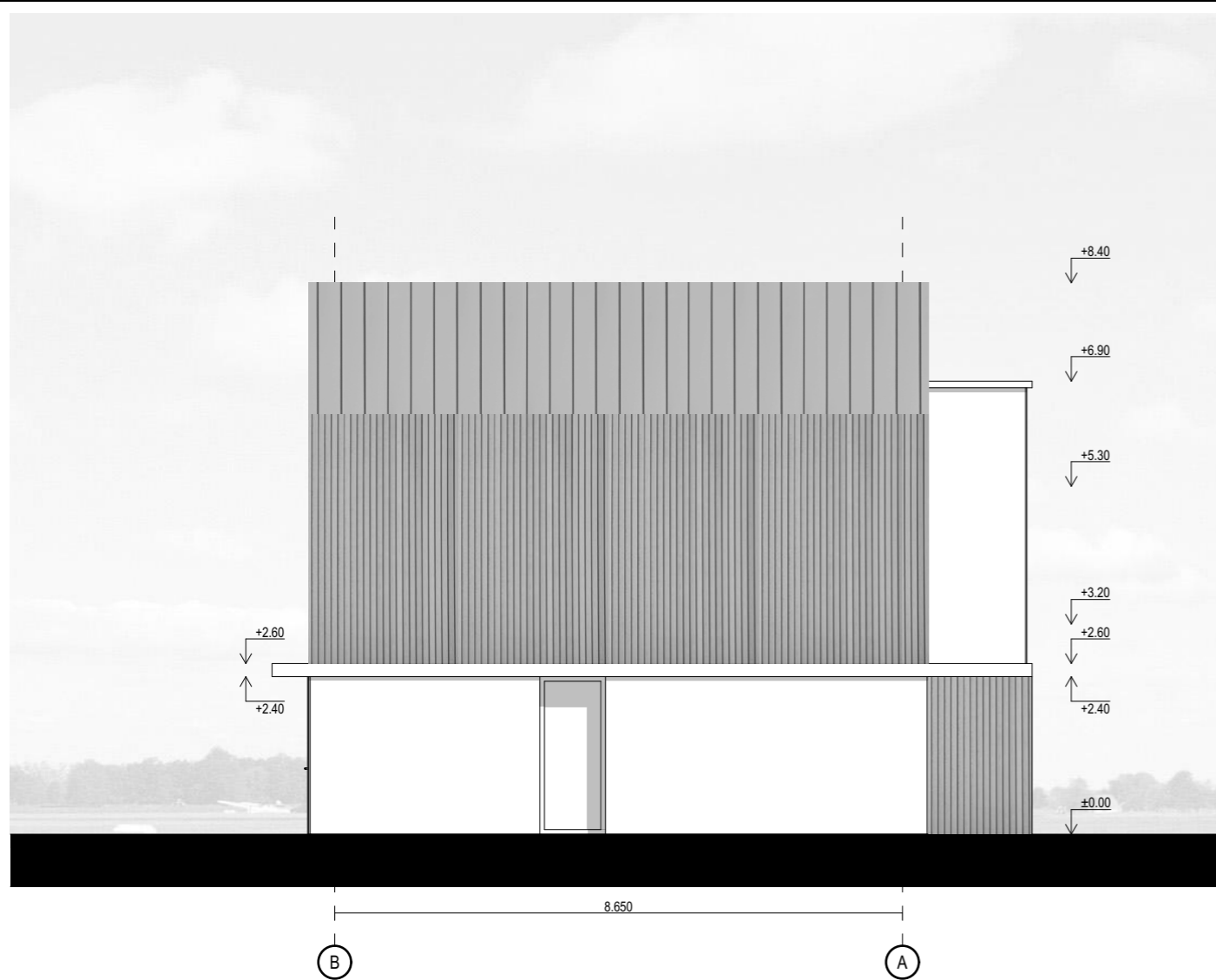

| | | | | |
|--------------|-----------------------------------------------------------------------------------------------------------------------------------------------------------------------------------|---------------------------------------------------|-----------------------------------------------------------------------------------------------------------------------------------------------------------------------------------------------------|------------|
| 0 | 2020-05 | Visuomenės informavimui | | |
| LAIDA | IŠLEIDIMO DATA | LAIDOS STATUSAS. KEITIMO PRIEŽASTIS (JEI TAIKOMA) | | |
| Atestato Nr. | 2 Bricks Architects Architecture starts when you carefully put two bricks together. There it begins. Pylimo g. 22-11, Vilnius info@2bricks.lt +370 687 24672 | | Statinio projekto pavadinimas: GYVENAMOSIOS PASKIRTIES (TRIJŲ IR DAUGIAU BUTŲ (DAUGIABUČIAI) PASTATAI SAVIČIŪNŲ G. 37A, 35A, 35B, 35C, 35D, 35E, 35F, VILNIAUS M. SAV. STATYBOS PROJEKTAS | |
| 30378 | PV / Arch. | Vytautas Augustinavičius | Statinio numeris ir pavadinimas: C tipo daugiabutis gyvenamasis namas | |
| | PDV | Sigita Lapienytė | Dokumento pavadinimas: Fasadas B-A, Fasadas A-B | |
| | Arch. | Natalija Baran | Laida | O |
| LT | Statytojas: UAB : "SOBETA" | | Dokumento žymuo: 2019-03.2-PP-SA-C-A.04 | Lapas - |
| | | | Lapų | - |

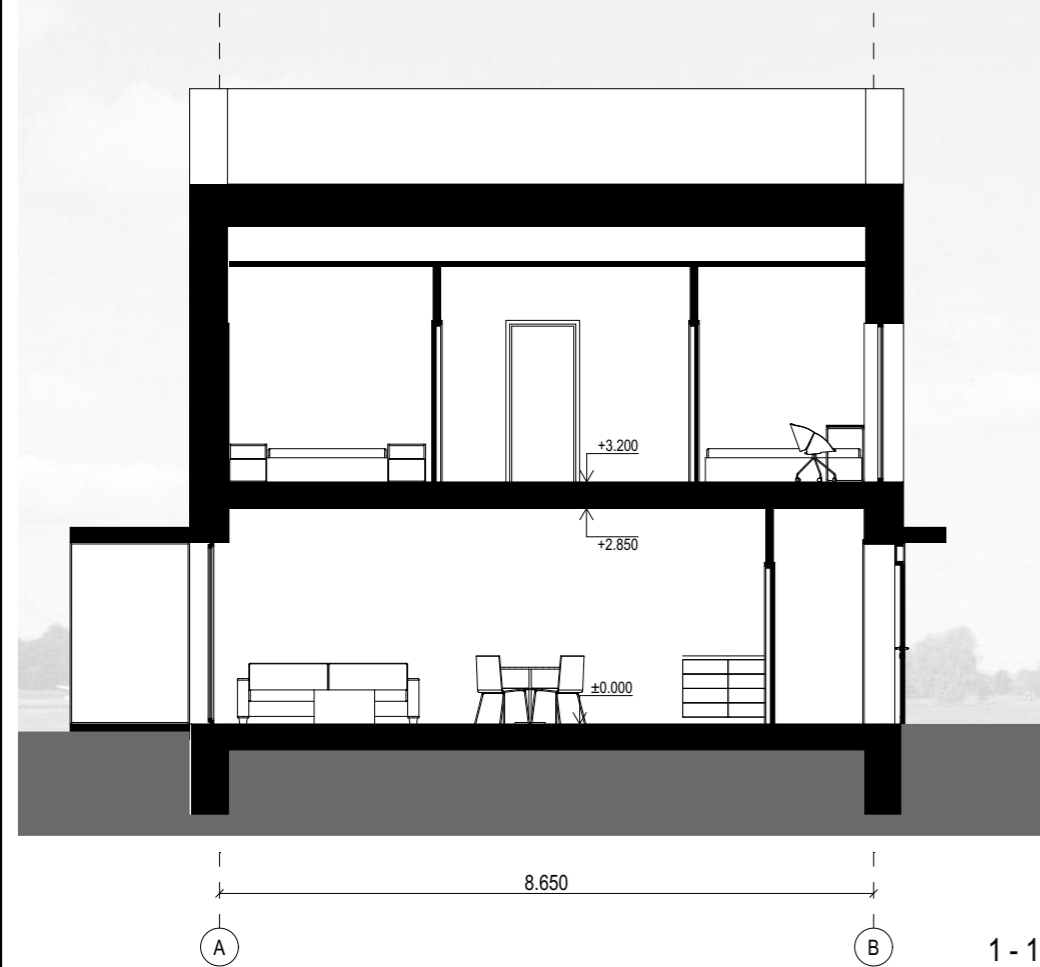
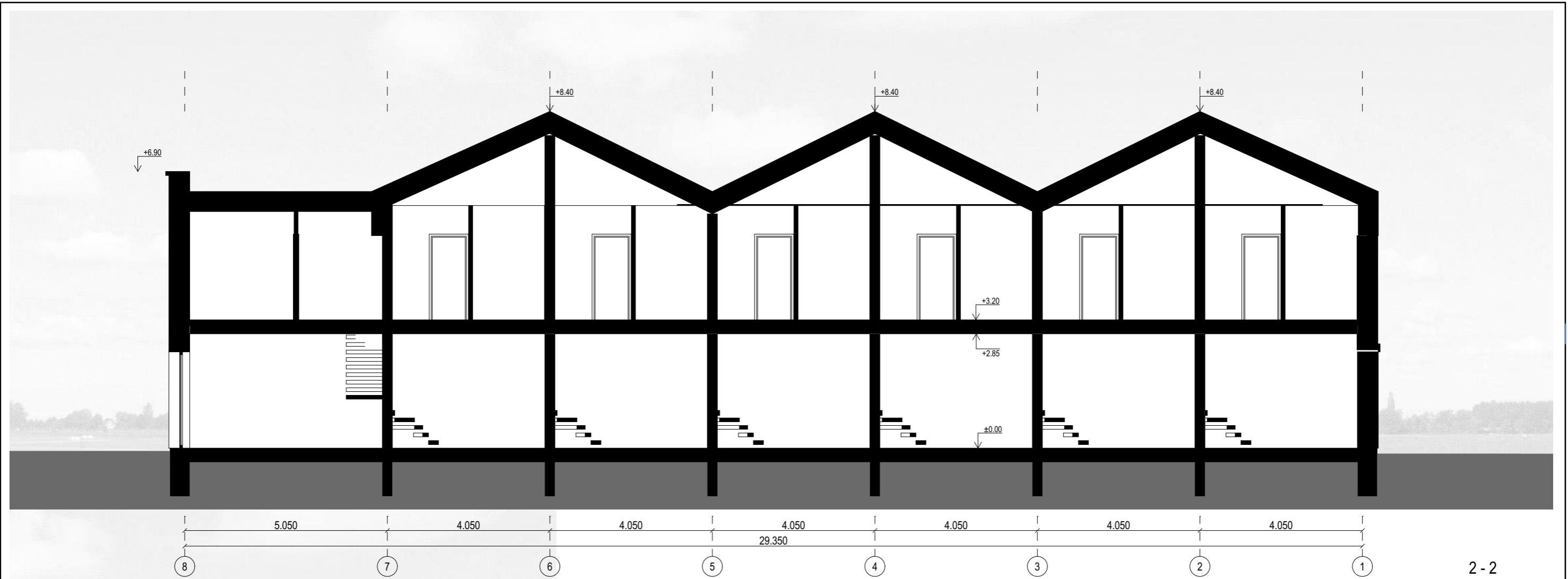

| | | | | | | | | | |
|--------------|------------------------------------------------------------------------------------------------------------------|-----------------------------------------------------|-----------------------------------------------------------------------------------------------------------------------------------------------------------------------------------------------------|---------------------------------------------------------------------------------|---|-------|---|------|---|
| 0 | 2020-05 | Visuomenės informavimui | | | | | | | |
| LAIDA | IŠLEIDIMO DATA | LAIDOS STATUSAS. KEITIMO PRIEŽASTIS (JEI TAIKOMA) | | | | | | | |
| Atestato Nr. | 2 Bricks Architects Architecture starts when you carefully put two bricks together. There it begins. | | Statinio projekto pavadinimas: GYVENAMOSIOS PASKIRTIES (TRIJŲ IR DAUGIAU BUTŲ (DAUGIABUČIAI) PASTATAI SAVIČIŪNŲ G. 37A, 35A, 35B, 35C, 35D, 35E, 35F, VILNIAUS M. SAV. STATYBOS PROJEKTAS | | | | | | |
| | 30378 | PV / Arch. Vytautas Augustinavičius | | Statinio numeris ir pavadinimas: C tipo daugiabutis gyvenamasis namas | | | | | |
| | | PDV Sigita Lapienyte | | | | | | | |
| | Arch. Natalija Baran | Dokumento pavadinimas: Pjūviai 1-1 ir 2-2 | | | | | | | |
| LT | Statytojas: UAB "SOBETA" | Dokumento žymuo: 2019-03.2-PP-SA-C-A.05 | <table border="1"> <tr> <td>Laida</td> <td>O</td> </tr> <tr> <td>Lapas</td> <td>-</td> </tr> <tr> <td>Lapų</td> <td>-</td> </tr> </table> | Laida | O | Lapas | - | Lapų | - |
| Laida | O | | | | | | | | |
| Lapas | - | | | | | | | | |
| Lapų | - | | | | | | | | |

| 1 AUKŠTO PATALPŲ EKPLIKACIJA | | | |
|------------------------------|--------------|----------------------|----------------------------|
| Buto Nr. 10 | Patalpos Nr. | Patalpos pavadinimas | Plotas, kv. m |
| 1B | 01 | Holas | 2.3 |
| | 02 | WC | 1.5 |
| | 03 | Virtuvė | 7.7 |
| | 04 | Svetainė | 17.4 |
| | 05 | Inventoriaus patalpa | 1.0 |
| | | | 29.9 m² |
| 2B | 01 | Holas | 2.3 |
| | 02 | WC | 1.5 |
| | 03 | Virtuvė | 7.7 |
| | 04 | Svetainė | 17.4 |
| | 05 | Inventoriaus patalpa | 1.0 |
| | | | 29.9 m² |
| 3B | 01 | Holas | 2.3 |
| | 02 | WC | 1.5 |
| | 03 | Virtuvė | 7.7 |
| | 04 | Svetainė | 17.4 |
| | 05 | Inventoriaus patalpa | 1.0 |
| | | | 29.9 m² |
| 4B | 01 | Holas | 2.3 |
| | 02 | WC | 1.5 |
| | 03 | Virtuvė | 7.7 |
| | 04 | Svetainė | 17.4 |
| | 05 | Inventoriaus patalpa | 1.0 |
| | | | 29.9 m² |
| 5B | 01 | Holas | 2.3 |
| | 02 | WC | 1.5 |
| | 03 | Virtuvė | 7.7 |
| | 04 | Svetainė | 17.4 |
| | 05 | Inventoriaus patalpa | 1.0 |
| | | | 29.9 m² |
| 6B | 01 | Holas | 2.3 |
| | 02 | WC | 1.5 |
| | 03 | Virtuvė | 7.7 |
| | 04 | Svetainė | 17.4 |
| | 05 | Inventoriaus patalpa | 1.0 |
| | | | 29.9 m² |
| 7A | 01 | Holas | 3.2 |
| | 02 | WC | 1.4 |
| | 03 | Virtuvė | 4.4 |
| | 04 | Svetainė | 21.3 |
| | 05 | Inventoriaus patalpa | 1.0 |
| | | | 31.3 m² |
| | | | 210.7 m² |

| 2 AUKŠTO PATALPŲ EKPLIKACIJA | | | |
|------------------------------|--------------|----------------------|----------------------------|
| Buto Nr. | Patalpos Nr. | Patalpos pavadinimas | Plotas, kv. m |
| 1B | 01 | Koridorius | 3.3 |
| | 02 | Kambarys | 10.2 |
| | 03 | Vonios kambarys | 5.9 |
| | 04 | Kambarys | 8.3 |
| | | | 27.7 m² |
| 2B | 01 | Koridorius | 3.3 |
| | 02 | Kambarys | 10.2 |
| | 03 | Vonios kambarys | 5.9 |
| | 04 | Kambarys | 8.3 |
| | | | 27.7 m² |
| 3B | 01 | Koridorius | 3.3 |
| | 02 | Kambarys | 10.2 |
| | 03 | Vonios kambarys | 5.9 |
| | 04 | Kambarys | 8.3 |
| | | | 27.7 m² |
| 4B | 01 | Koridorius | 3.3 |
| | 02 | Kambarys | 10.2 |
| | 03 | Vonios kambarys | 5.9 |
| | 04 | Kambarys | 8.3 |
| | | | 27.7 m² |
| 5B | 01 | Koridorius | 3.3 |
| | 02 | Kambarys | 10.2 |
| | 03 | Vonios kambarys | 5.9 |
| | 04 | Kambarys | 8.3 |
| | | | 27.7 m² |
| 6B | 01 | Koridorius | 3.3 |
| | 02 | Kambarys | 10.2 |
| | 03 | Vonios kambarys | 5.9 |
| | 04 | Kambarys | 8.3 |
| | | | 27.7 m² |
| 7A | 01 | Koridorius | 3.6 |
| | 02 | Kambarys | 7.6 |
| | 03 | Kambarys | 8.9 |
| | 04 | Kambarys | 11.2 |
| | 05 | Vonios kambarys | 4.8 |
| | | | 36.1 m² |
| | | | 202.3 m² |

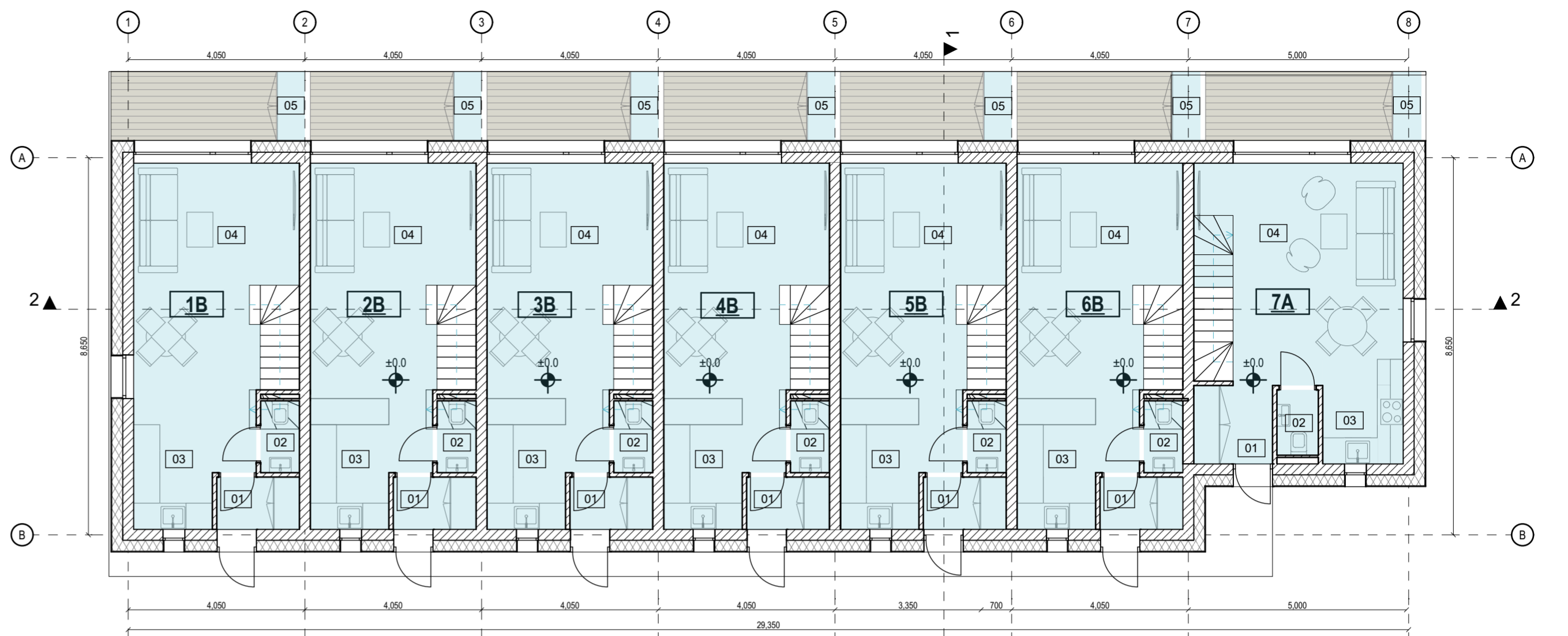

1 AUKŠTO PLANAS

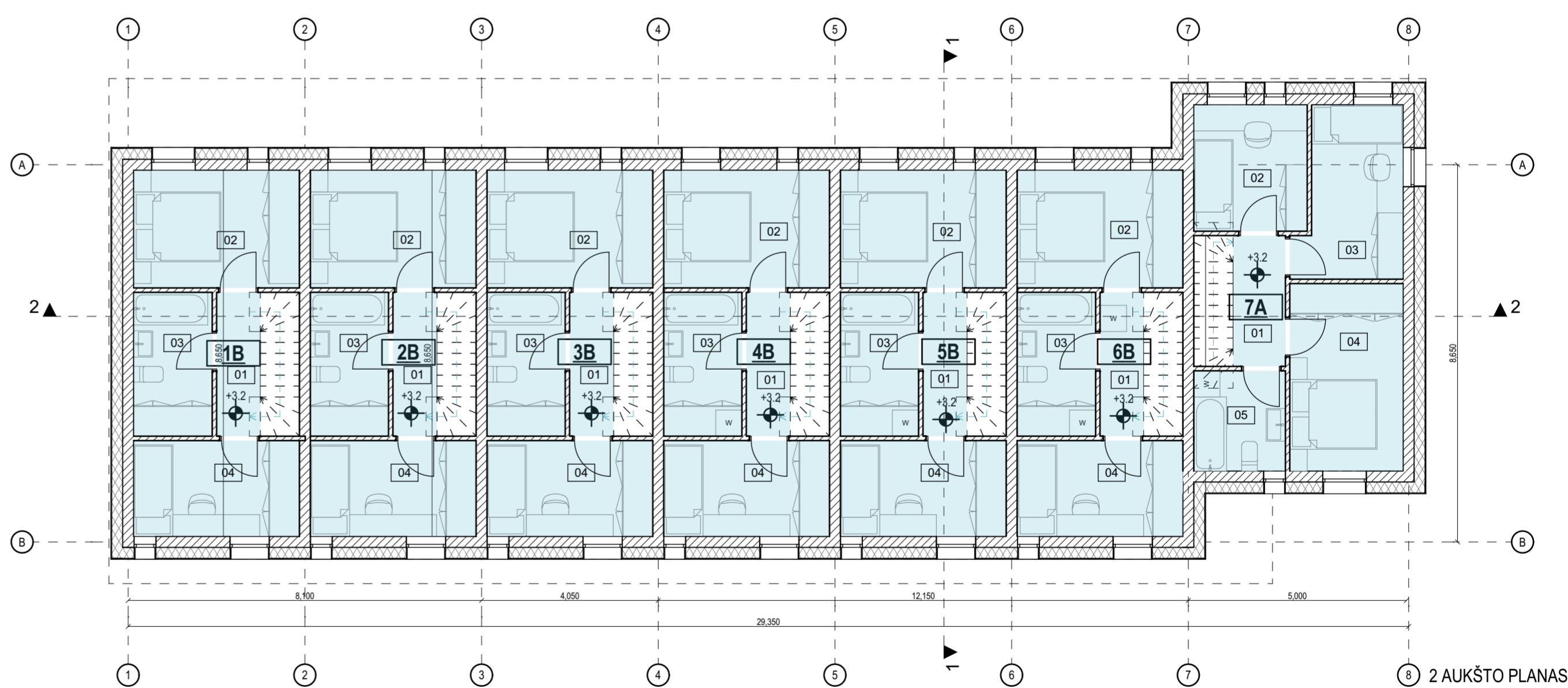

2 AUKŠTO PLANAS

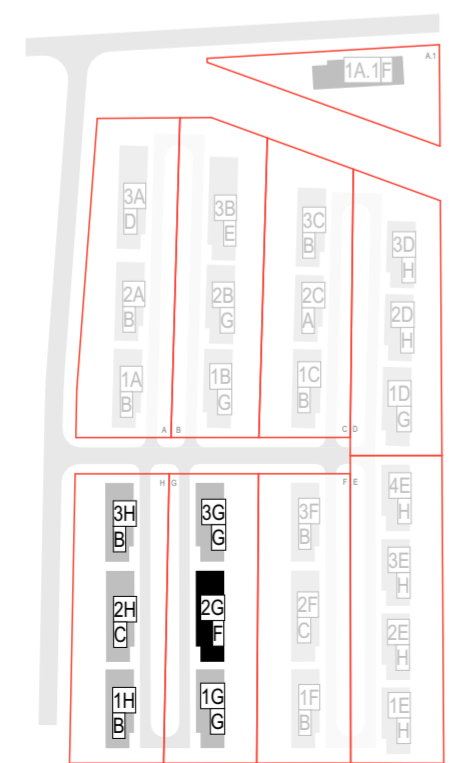

| | | |
|--------------|---------------------------------------------------------------------------------------------------------------------------------|----------------------------------------------------------------------------------------------------------------------------------------------------------------------------------------------------|
| 0 | 2020-05 | Visuomenės informavimui |
| LAIDA | IŠLEIDIMO DATA | LAIDOS STATUSAS. KEITIMO PRIEŽASTIS (JEI TAIKOMA) |
| | 2 Bricks Architects <small>Architecture starts when you carefully put two bricks together. There it begins.</small> | Statinio projekto pavadinimas: GYVENAMOSIOS PASKIRTIES (TRIJŲ IR DAUGIAU BUTŲ (DAUGIABUČIAI) PASTATAI SAVIČIŲŲ G. 37A, 35A, 35B, 35C, 35D, 35E, 35F, VILNIAUS M. SAV. STATYBOS PROJEKTAS |
| Atestato Nr. | Pylimo g. 22-11, Vilnius info@2bricks.lt +370 687 24672 | Statinio numeris ir pavadinimas: F tipo daugiabutis gyvenamasis namas |
| 30378 | PV / Arch. Vytautas Augustinavičius PDV Sigita Lapienytė Arch. Natalija Baran | Dokumento pavadinimas: 1, 2 aukšto planas |
| LT | Statytojas: UAB : "SOBETA" | Dokumento žymuo: 2019-03.2-PP-SA-F-A.01 |
| | | Laida O |
| | | Lapas - |
| | | Lapų - |

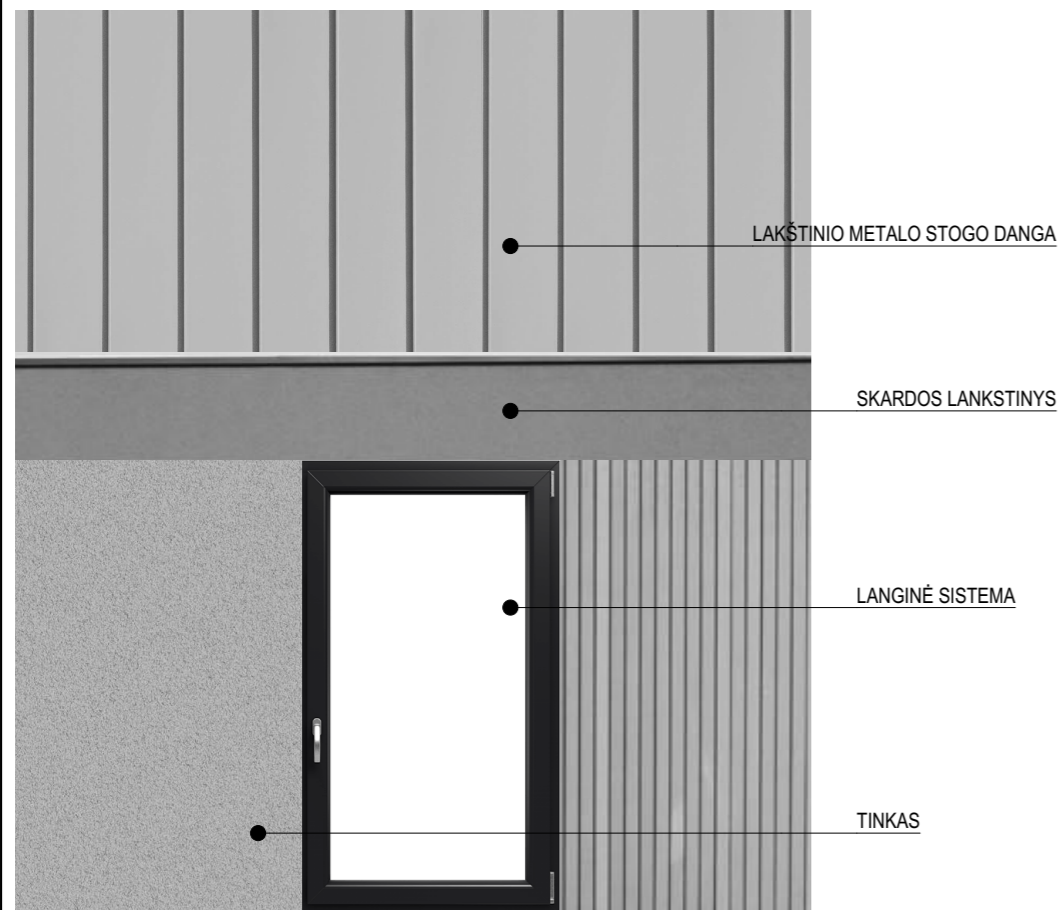

| | | | |
|--------------|-----------------------------------------------------------------------------------------------------------------------------------------------------------------------------------|---------------------------------------------------|-----------------------------------------------------------------------------------------------------------------------------------------------------------------------------------------------------|
| 0 | 2020-05 | Visuomenės informavimui | |
| LAIDA | IŠLEIDIMO DATA | LAIDOS STATUSAS. KEITIMO PRIEŽASTIS (JEI TAIKOMA) | |
| Atestato Nr. | 2 Bricks Architects Architecture starts when you carefully put two bricks together. There it begins. Pylimo g. 22-11, Vilnius info@2bricks.lt +370 687 24672 | | Statinio projekto pavadinimas: GYVENAMOSIOS PASKIRTIES (TRIJŲ IR DAUGIAU BUTŲ (DAUGIABUČIAI) PASTATAI SAVIČIŪNŲ G. 37A, 35A, 35B, 35C, 35D, 35E, 35F, VILNIAUS M. SAV. STATYBOS PROJEKTAS |
| | 30378 | PV / Arch. Vytautas Augustinavičius | Statinio numeris ir pavadinimas: F tipo daugiabutis gyvenamasis namas |
| | | PDV Sigita Lapienytė | Dokumento pavadinimas: Fasadas 1-8 |
| | Arch. Natalija Baran | | Laida O |
| LT | Statytojas: UAB : "SOBETA" | Dokumento žymuo: 2019-03.2-PP-SA-F-A.02 | Lapas - Lapų - |

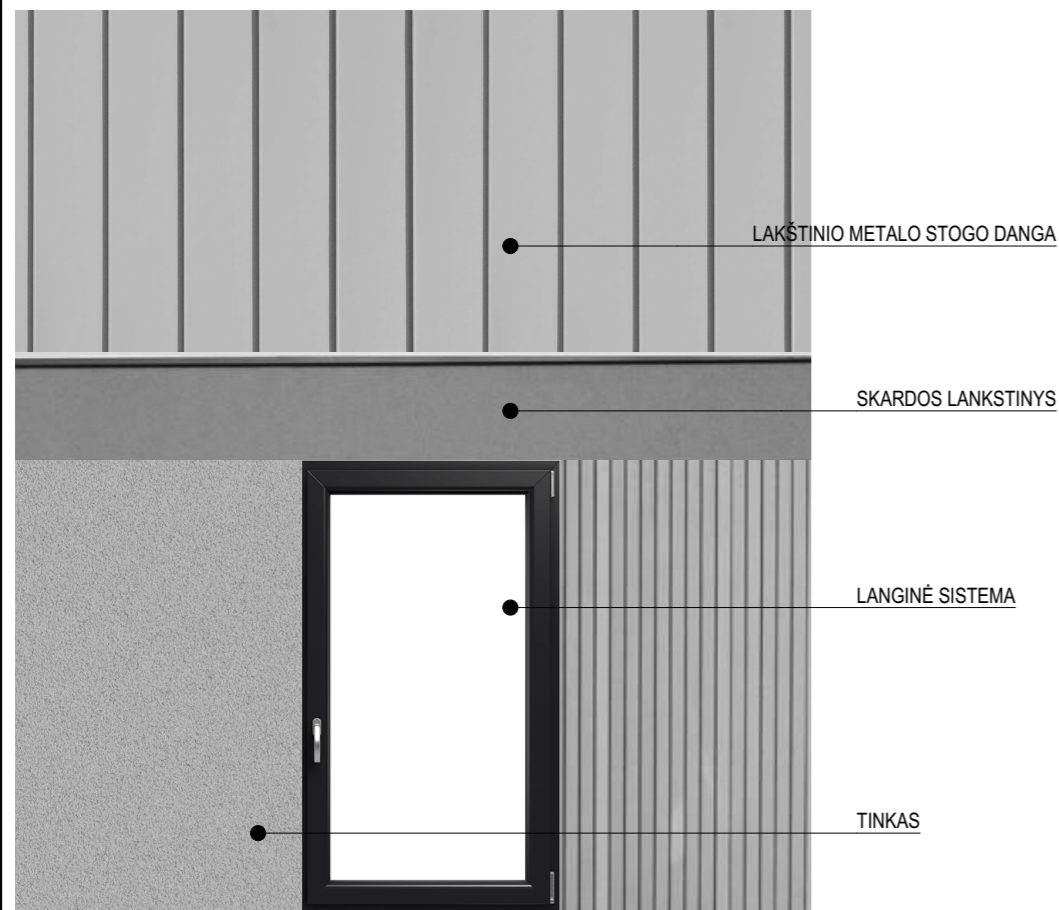

| | | | | |
|--------------|-----------------------------------------------------------------------------------------------------------------------------------------------------------------------------------|---------------------------------------------------|-----------------------------------------------------------------------------------------------------------------------------------------------------------------------------------------------------|------------|
| 0 | 2020-05 | Visuomenės informavimui | | |
| LAI DA | IŠLEIDIMO DATA | LAIDOS STATUSAS. KEITIMO PRIEŽASTIS (JEI TAIKOMA) | | |
| Atestato Nr. | 2 Bricks Architects Architecture starts when you carefully put two bricks together. There it begins. Pylimo g. 22-11, Vilnius info@2bricks.lt +370 687 24672 | | Statinio projekto pavadinimas: GYVENAMOSIOS PASKIRTIES (TRIJŲ IR DAUGIAU BUTŲ (DAUGIABUČIAI) PASTATAI SAVIČIŪNŲ G. 37A, 35A, 35B, 35C, 35D, 35E, 35F, VILNIAUS M. SAV. STATYBOS PROJEKTAS | |
| 30378 | PV / Arch. | Vytautas Augustinavičius | Statinio numeris ir pavadinimas: F tipo daugiabutis gyvenamasis namas | |
| | PDV | Sigita Lapienytė | Dokumento pavadinimas: Fasadas 8-1 | |
| | Arch. | Natalija Baran | Laida | O |
| LT | Statytojas: UAB : "SOBETA" | | Dokumento žymuo: 2019-03.2-PP-SA-F-A.03 | Lapas - |
| | | | Lapų | - |

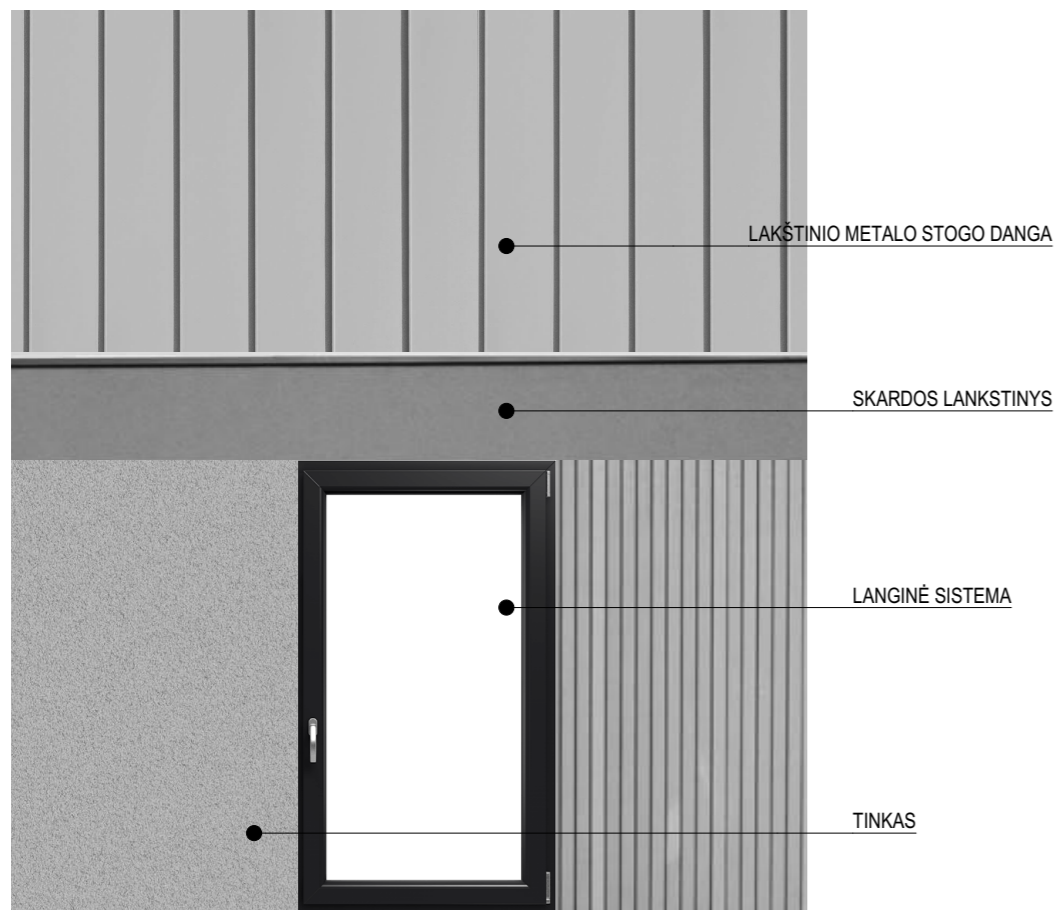
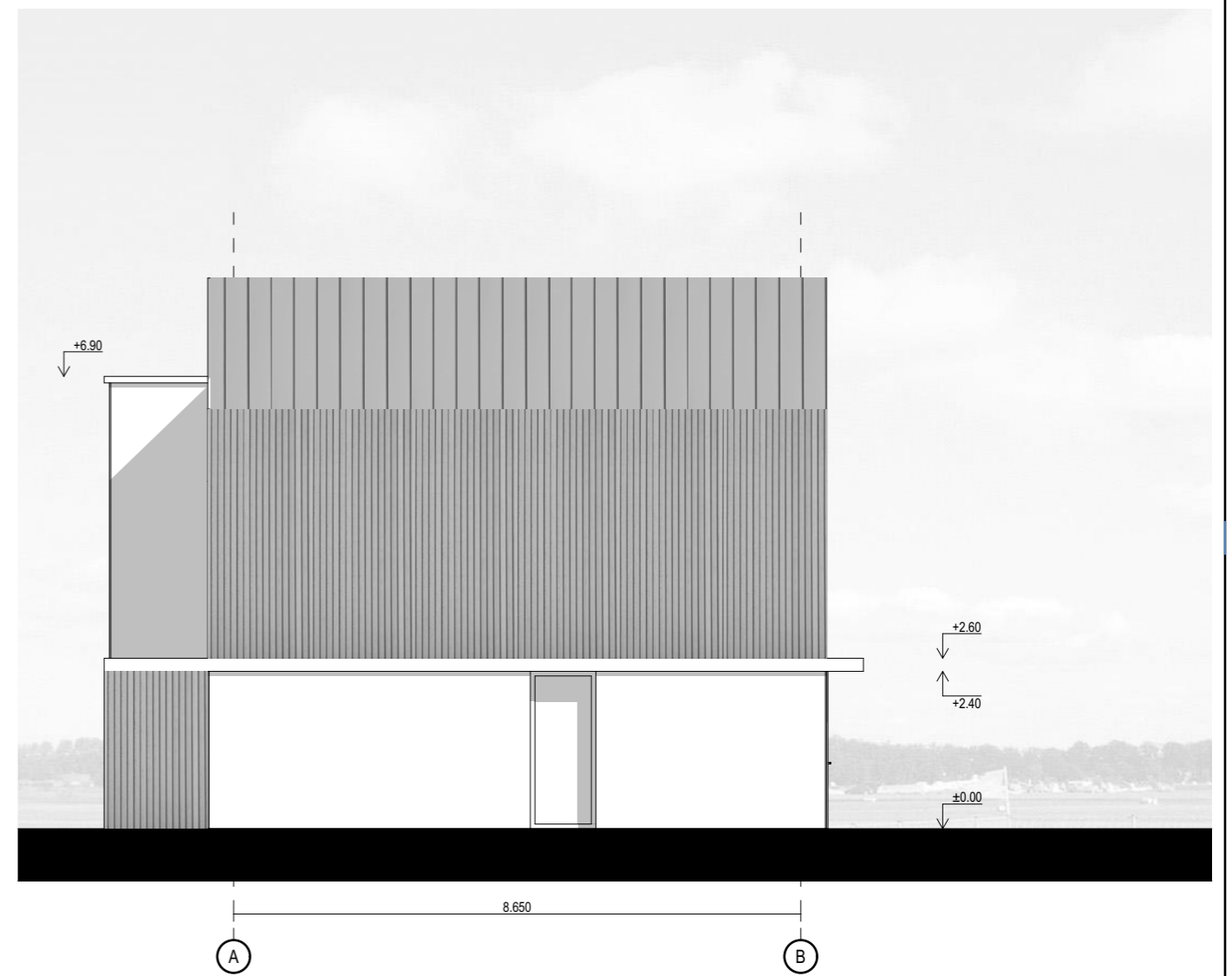
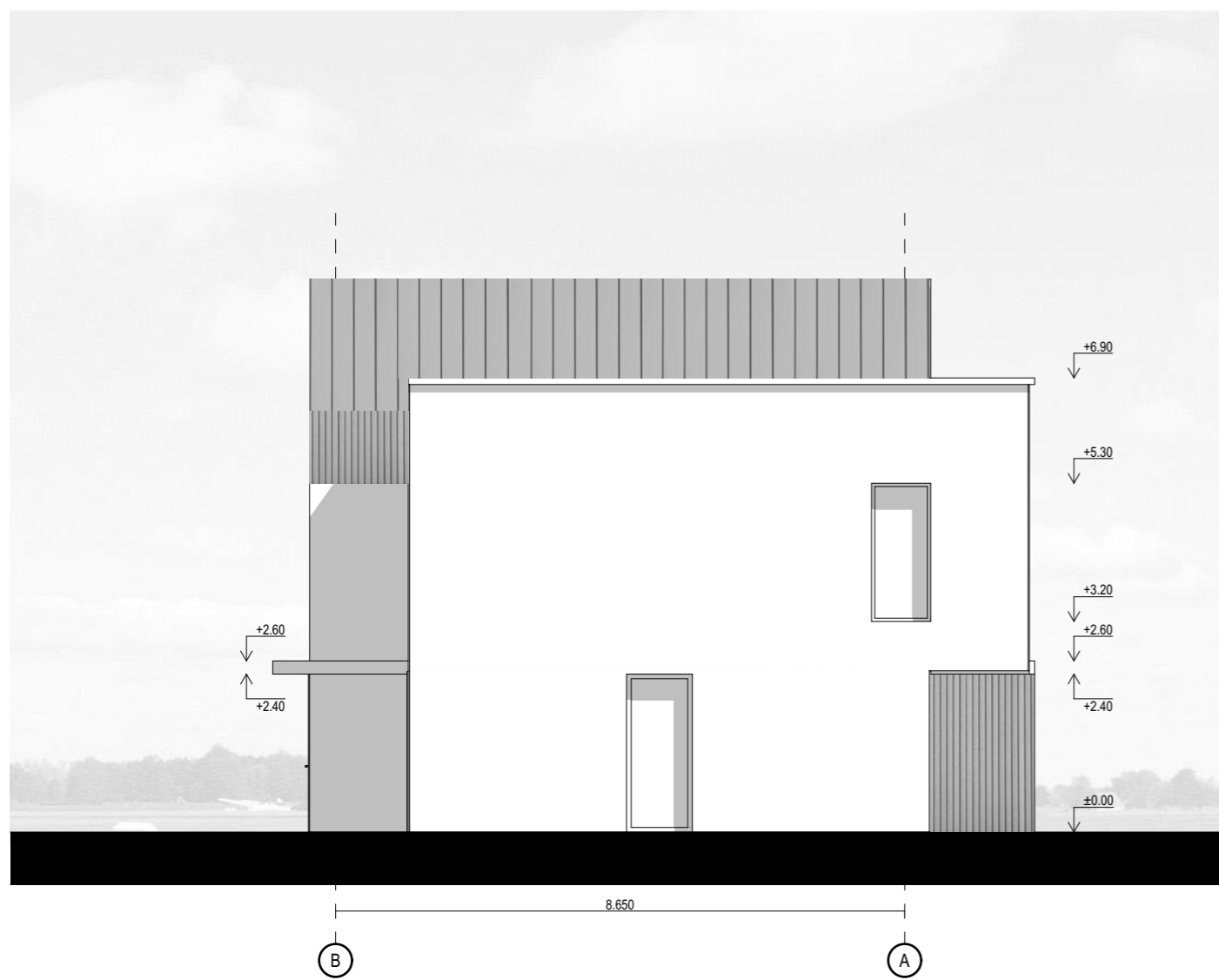

| | | | |
|--------------|-----------------------------------------------------------------------------------------------------------------------------------------------------------------------------------|---------------------------------------------------|-----------------------------------------------------------------------------------------------------------------------------------------------------------------------------------------------------|
| 0 | 2020-05 | Visuomenės informavimui | |
| LAIDA | IŠLEIDIMO DATA | LAIDOS STATUSAS. KEITIMO PRIEŽASTIS (JEI TAIKOMA) | |
| Atestato Nr. | 2 Bricks Architects Architecture starts when you carefully put two bricks together. There it begins. Pylimo g. 22-11, Vilnius info@2bricks.lt +370 687 24672 | | Statinio projekto pavadinimas: GYVENAMOSIOS PASKIRTIES (TRIJŲ IR DAUGIAU BUTŲ (DAUGIABUČIAI) PASTATAI SAVIČIŪNŲ G. 37A, 35A, 35B, 35C, 35D, 35E, 35F, VILNIAUS M. SAV. STATYBOS PROJEKTAS |
| | 30378 | PV / Arch. Vytautas Augustinavičius | Statinio numeris ir pavadinimas: F tipo daugiabutis gyvenamasis namas |
| | | PDV Sigita Lapienytė | Dokumento pavadinimas: Fasadas B-A, Fasadas A-B |
| | Arch. Natalija Baran | | Laida O |
| LT | Statytojas: UAB : "SOBETA" | Dokumento žymuo: 2019-03.2-PP-SA-F-A.04 | Lapas - Lapų - |

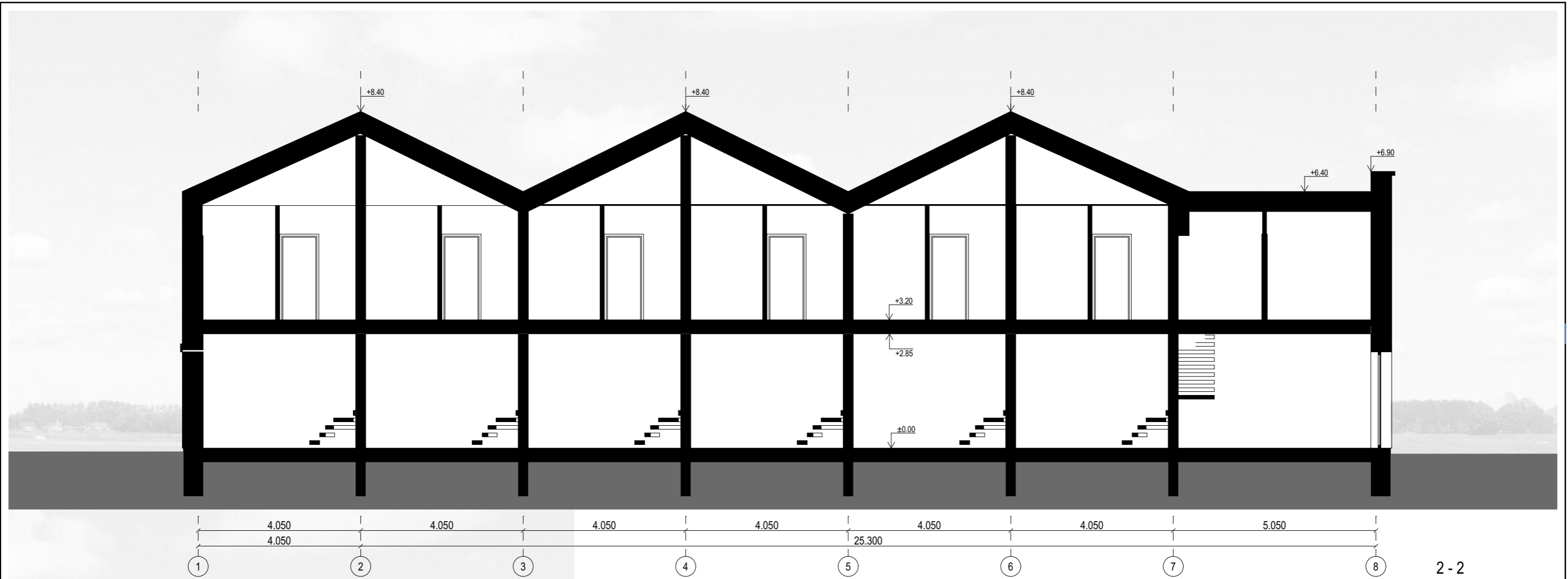

2 - 2

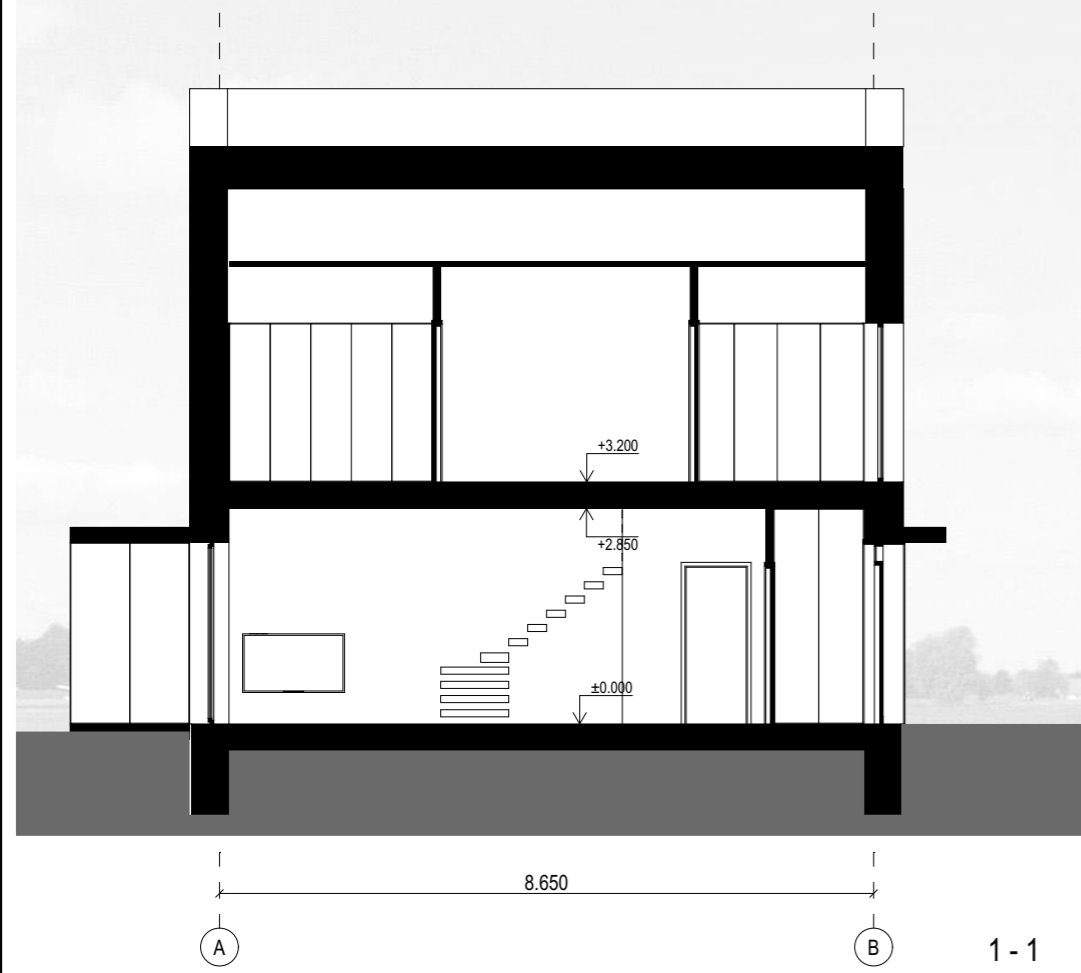

1 - 1

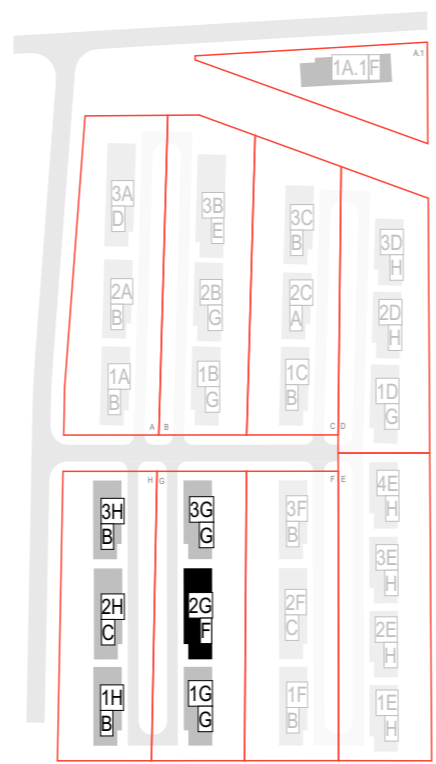

| | | | | |
|--------------|-----------------------------------------------------------------------------------------------------------------------------------------------------------------------------------|---------------------------------------------------|-----------------------------------------------------------------------------------------------------------------------------------------------------------------------------------------------------|------|
| 0 | 2020-05 | Visuomenės informavimui | | |
| LAIDA | IŠLEIDIMO DATA | LAIDOS STATUSAS. KEITIMO PRIEŽASTIS (JEI TAIKOMA) | | |
| Atestato Nr. | 2 Bricks Architects Architecture starts when you carefully put two bricks together. There it begins. Pylimo g. 22-11, Vilnius info@2bricks.lt +370 687 24672 | | Statinio projekto pavadinimas: GYVENAMOSIOS PASKIRTIES (TRIJŲ IR DAUGIAU BUTŲ (DAUGIABUČIAI) PASTATAI SAVIČIŪNŲ G. 37A, 35A, 35B, 35C, 35D, 35E, 35F, VILNIAUS M. SAV. STATYBOS PROJEKTAS | |
| 30378 | PV / Arch. | Vytautas Augustinavičius | Statinio numeris ir pavadinimas: F tipo daugiabutis gyvenamasis namas | |
| | PDV | Sigita Lapienytė | Dokumento pavadinimas: Pjūviai 1-1 ir 2-2 | |
| | Arch. | Natalija Baran | | |
| LT | Statytojas: UAB: "SOBETA" | | Dokumento žymuo: 2019-03.2-PP-SA-F-A.05 | |
| | | | Lapas | Lapų |
| | | | - | - |

| 1 AUKŠTO PATALPŲ EKPLIKACIJA | | | |
|------------------------------|--------------|----------------------|-----------------|
| Buto Nr. 10 | Patalpos Nr. | Patalpos pavadinimas | Plotas, kv. m |
| 1B | 01 | Holas | 2.3 |
| | 02 | WC | 1.5 |
| | 03 | Virtuvė | 7.7 |
| | 04 | Svetainė | 17.4 |
| | 05 | Inventoriaus patalpa | 1.0 |
| | | | 29.9 m² |
| 2B | 01 | Holas | 2.3 |
| | 02 | WC | 1.5 |
| | 03 | Virtuvė | 7.7 |
| | 04 | Svetainė | 17.4 |
| | 05 | Inventoriaus patalpa | 1.0 |
| | | | 29.9 m² |
| 3B | 01 | Holas | 2.3 |
| | 02 | WC | 1.5 |
| | 03 | Virtuvė | 7.7 |
| | 04 | Svetainė | 17.4 |
| | 05 | Inventoriaus patalpa | 1.0 |
| | | | 29.9 m² |
| 4B | 01 | Holas | 2.3 |
| | 02 | WC | 1.5 |
| | 03 | Virtuvė | 7.7 |
| | 04 | Svetainė | 17.4 |
| | 05 | Inventoriaus patalpa | 1.0 |
| | | | 29.9 m² |
| 5B | 01 | Holas | 2.3 |
| | 02 | WC | 1.5 |
| | 03 | Virtuvė | 7.7 |
| | 04 | Svetainė | 17.4 |
| | 05 | Inventoriaus patalpa | 1.0 |
| | | | 29.9 m² |
| 6A | 01 | Holas | 3.2 |
| | 02 | WC | 1.4 |
| | 03 | Virtuvė | 4.4 |
| | 04 | Svetainė | 21.3 |
| | 05 | Inventoriaus patalpa | 1.0 |
| | | | 31.3 m² |
| | | | 180.8 m² |

| 2 AUKŠTO PATALPŲ EKPLIKACIJA | | | |
|------------------------------|--------------|----------------------|-----------------|
| Buto Nr. | Patalpos Nr. | Patalpos pavadinimas | Plotas, kv. m |
| 1B | 01 | Koridorius | 3.3 |
| | 02 | Kambarys | 10.2 |
| | 03 | Vonios kambarys | 5.9 |
| | 04 | Kambarys | 8.3 |
| | | | 27.7 m² |
| 2B | 01 | Koridorius | 3.3 |
| | 02 | Kambarys | 10.2 |
| | 03 | Vonios kambarys | 5.9 |
| | 04 | Kambarys | 8.3 |
| | | | 27.7 m² |
| 3B | 01 | Koridorius | 3.3 |
| | 02 | Kambarys | 10.2 |
| | 03 | Vonios kambarys | 5.9 |
| | 04 | Kambarys | 8.3 |
| | | | 27.7 m² |
| 4B | 01 | Koridorius | 3.3 |
| | 02 | Kambarys | 10.2 |
| | 03 | Vonios kambarys | 5.9 |
| | 04 | Kambarys | 8.3 |
| | | | 27.7 m² |
| 5B | 01 | Koridorius | 3.3 |
| | 02 | Kambarys | 10.2 |
| | 03 | Vonios kambarys | 5.9 |
| | 04 | Kambarys | 8.3 |
| | | | 27.7 m² |
| 6A | 01 | Koridorius | 3.6 |
| | 02 | Kambarys | 7.6 |
| | 03 | Kambarys | 8.9 |
| | 04 | Kambarys | 11.2 |
| | 05 | Vonios kambarys | 4.8 |
| | | | 36.1 m² |
| | | | 174.6 m² |

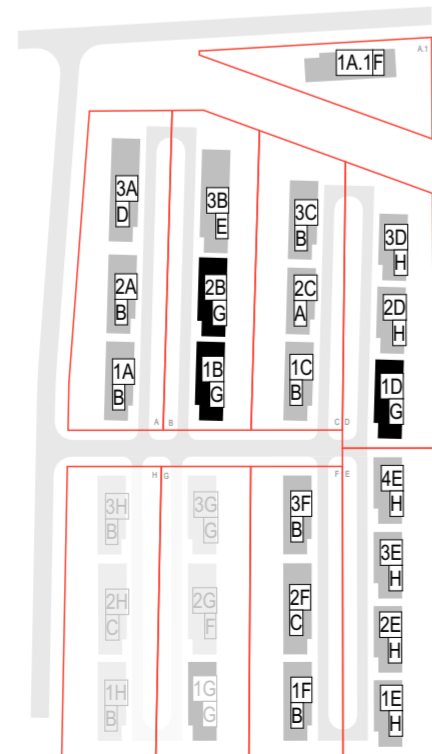

| | | | |
|----------------------------------------------------------------------------------------------------------------------------------------------------------------------------------------------|-------------------------------------|------------------------------------------------------------------------------------------------------------------------------------------------------------------------------------------------------|---|
| 0 | 2020-05 | Visuomenės informavimui | |
| LAIDA | ĮŠLEIDIMO DATA | LAIDOS STATUSAS. KEITIMO PRIEŽASTIS (JEI TAIKOMA) | |
| 2 Bricks Architects Architecture starts when you carefully put two bricks together. There it begins. Atstatymo Nr. Pylimo g. 22-11, Vilnius info@2bricks.lt +370 687 24672 | | Statinio projekto pavadinimas: GYVENAMOSIOS PASKIRTIES (TRIJŲ IR DAUGIAU BUTŲ (DAUGIABUČIAI) PASTATAI SAVIČIŪNŲ G. 37A, 35A, 35B, 35C, 35D, 35E, 35F, VILNIAUS M. SAV. STATYBOS PROJEKTAS) | |
| 30378 | PV / Arch. Vytautas Augustinavičius | Statinio numeris ir pavadinimas: G tipo daugiabutis gyvenamasis namas | |
| | PDV Sigita Lapienytė | Dokumento pavadinimas: 1, 2 aukšto planas | |
| | Arch. Natalija Baran | | |
| LT | Statytojas: UAB "SOBETA" | Dokumento žymuo: 2019-03.2-PP-SA-G-A.01 | |
| | | Laida | 0 |
| | | Lapas | - |
| | | Lapų | - |

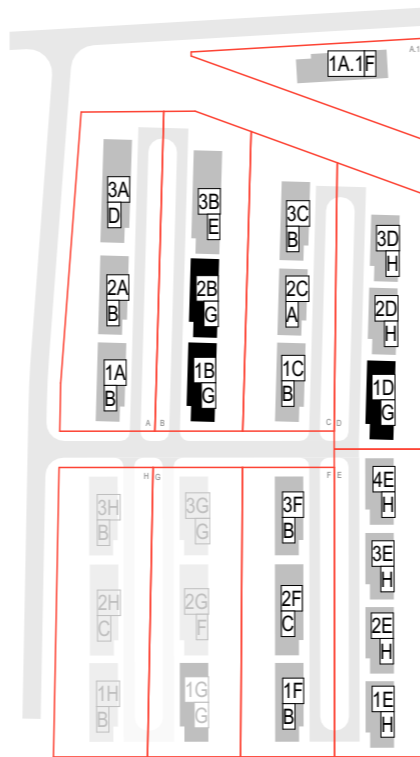
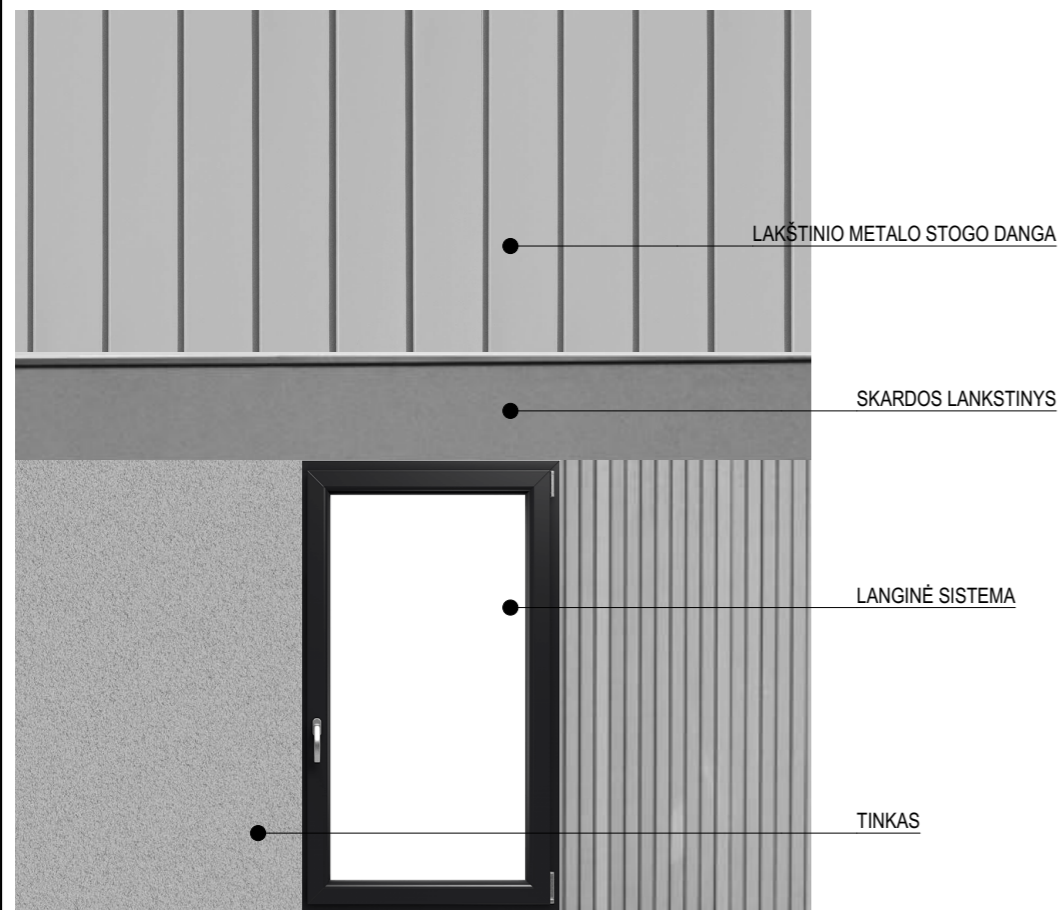

| | | | | |
|--------------|-----------------------------------------------------------------------------------------------------------------------------------------------------------------------------------|---------------------------------------------------|-----------------------------------------------------------------------------------------------------------------------------------------------------------------------------------------------------|------|
| 0 | 2020-05 | Visuomenės informavimui | | |
| LAI DA | IŠLEIDIMO DATA | LAIDOS STATUSAS. KEITIMO PRIEŽASTIS (JEI TAIKOMA) | | |
| Atestato Nr. | 2 Bricks Architects Architecture starts when you carefully put two bricks together. There it begins. Pylimo g. 22-11, Vilnius info@2bricks.lt +370 687 24672 | | Statinio projekto pavadinimas: GYVENAMOSIOS PASKIRTIES (TRIJŲ IR DAUGIAU BUTŲ (DAUGIABUČIAI) PASTATAI SAVIČIŪNŲ G. 37A, 35A, 35B, 35C, 35D, 35E, 35F, VILNIAUS M. SAV. STATYBOS PROJEKTAS | |
| 30378 | PV / Arch. | Vytautas Augustinavičius | Statinio numeris ir pavadinimas: G tipo daugiabutis gyvenamasis namas | |
| | PDV | Sigita Lapienytė | Dokumento pavadinimas: Fasadas 1- 7 | |
| | Arch. | Natalija Baran | Laida O | |
| LT | Statytojas: UAB : "SOBETA" | | Dokumento žymuo: 2019-03.2-PP-SA-G-A.02 | |
| | | | Lapas | Lapų |
| | | | - | - |

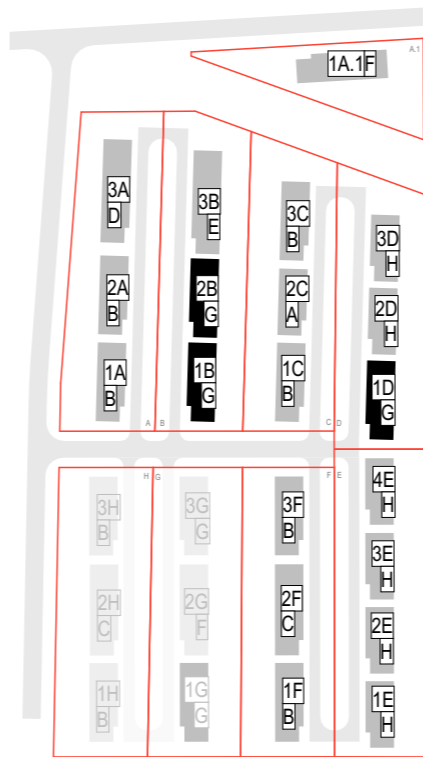
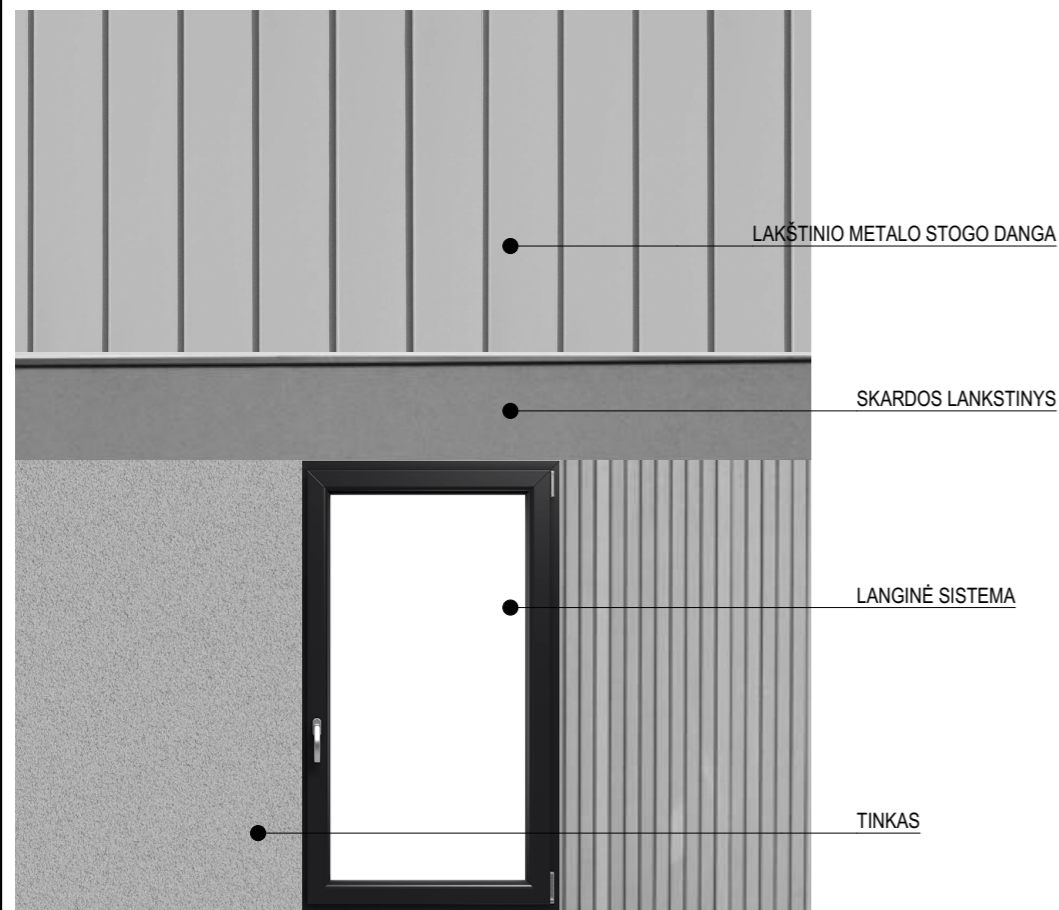

| | | | |
|--------------|-----------------------------------------------------------------------------------------------------------------------------------------------------------------------------------|---------------------------------------------------|-----------------------------------------------------------------------------------------------------------------------------------------------------------------------------------------------------|
| 0 | 2020-05 | Visuomenės informavimui | |
| LAI DA | IŠLEIDIMO DATA | LAIDOS STATUSAS. KEITIMO PRIEŽASTIS (JEI TAIKOMA) | |
| Atestato Nr. | 2 Bricks Architects Architecture starts when you carefully put two bricks together. There it begins. Pylimo g. 22-11, Vilnius info@2bricks.lt +370 687 24672 | | Statinio projekto pavadinimas: GYVENAMOSIOS PASKIRTIES (TRIJŲ IR DAUGIAU BUTŲ (DAUGIABUČIAI) PASTATAI SAVIČIŪNŲ G. 37A, 35A, 35B, 35C, 35D, 35E, 35F, VILNIAUS M. SAV. STATYBOS PROJEKTAS |
| 30378 | PV / Arch. | Vytautas Augustinavičius | Statinio numeris ir pavadinimas: G tipo daugiabutis gyvenamasis namas |
| | PDV | Sigita Lapienytė | Dokumento pavadinimas: Fasadas 7-1 |
| | Arch. | Natalija Baran | |
| LT | Statytojas: UAB : "SOBETA" | Dokumento žymuo: 2019-03.2-PP-SA-G-A.03 | Laida O Lapas - Lapų - |

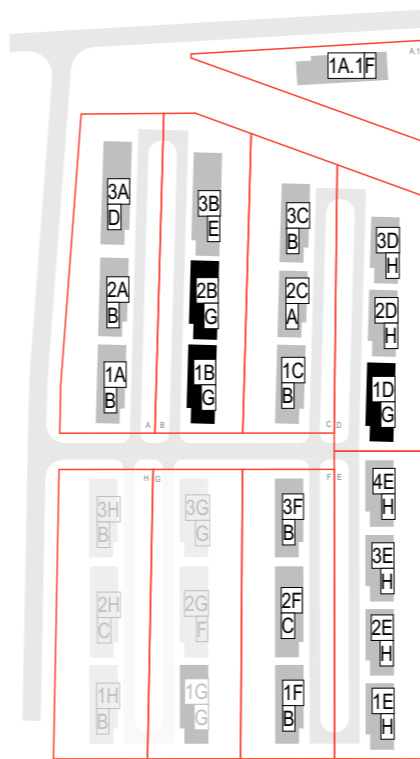
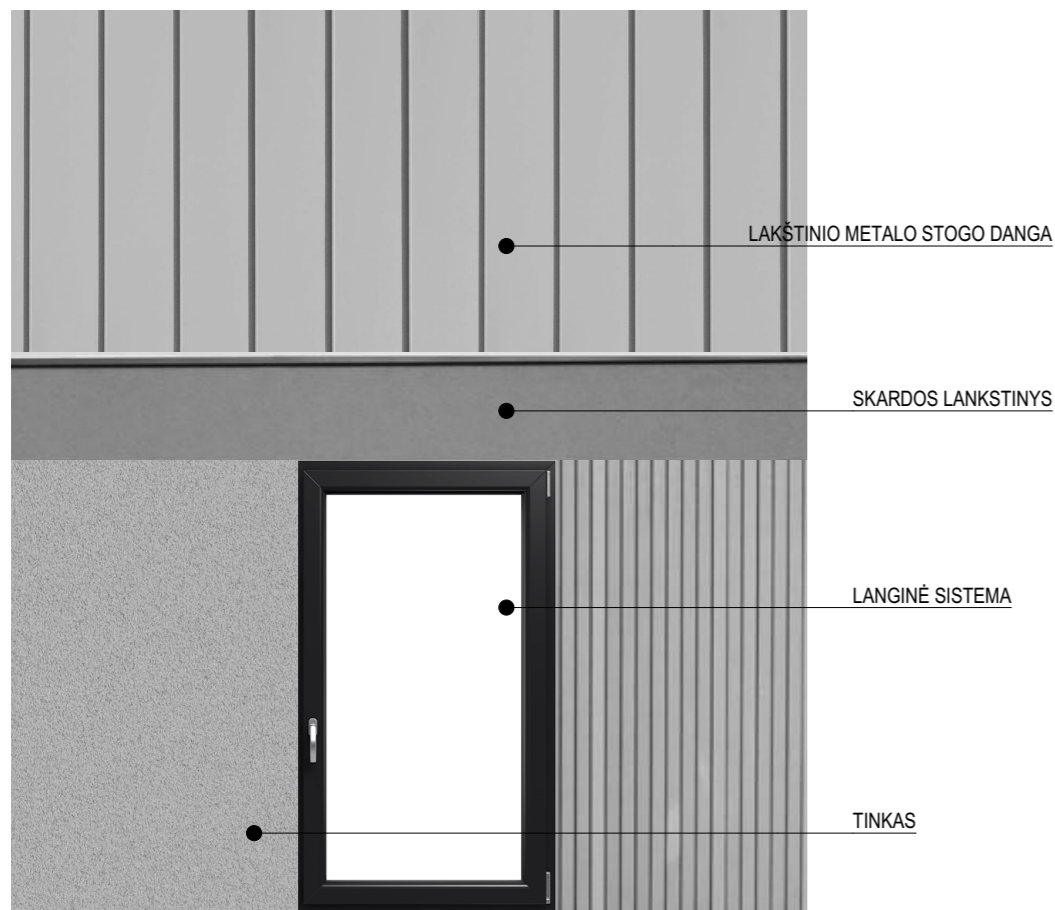
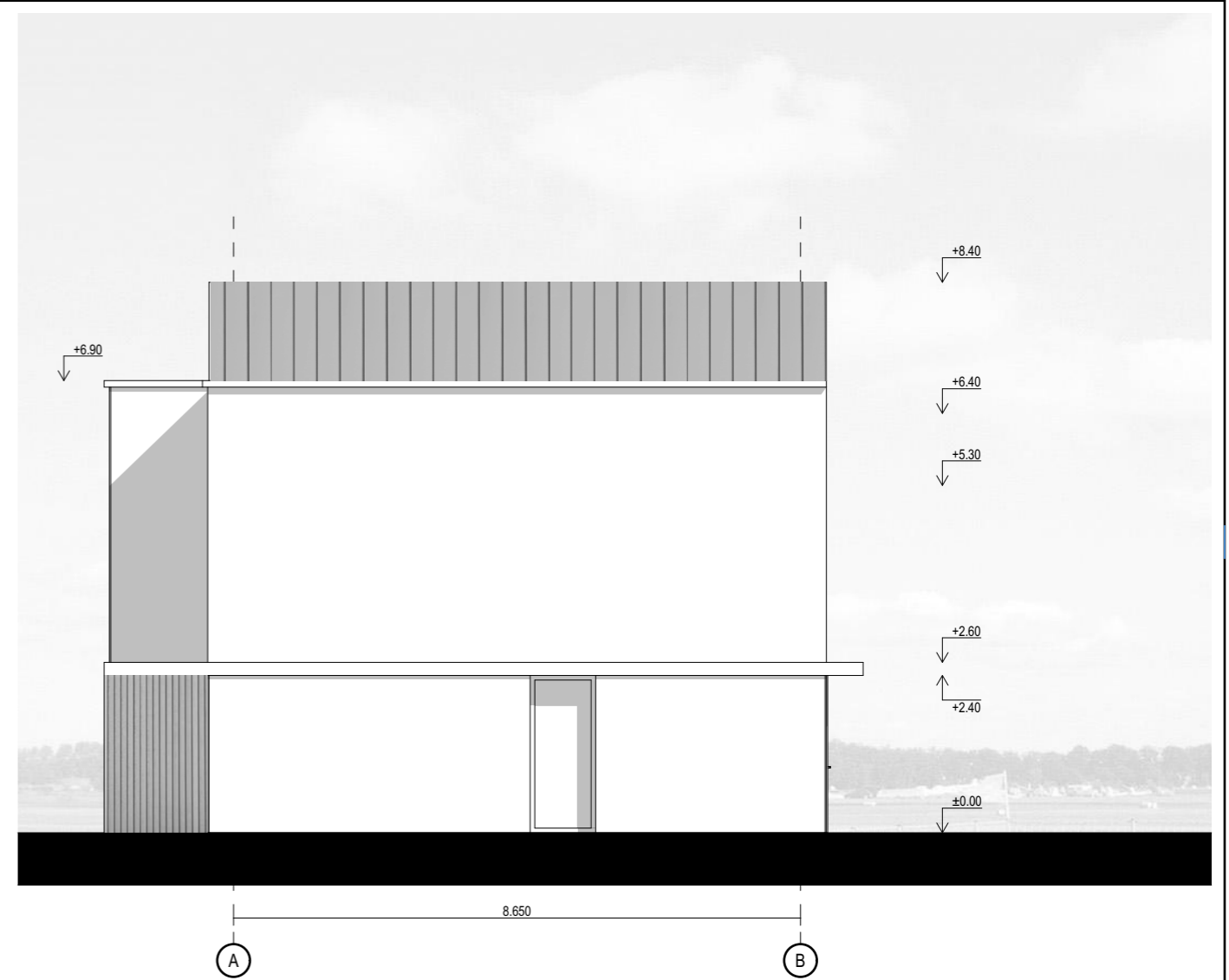
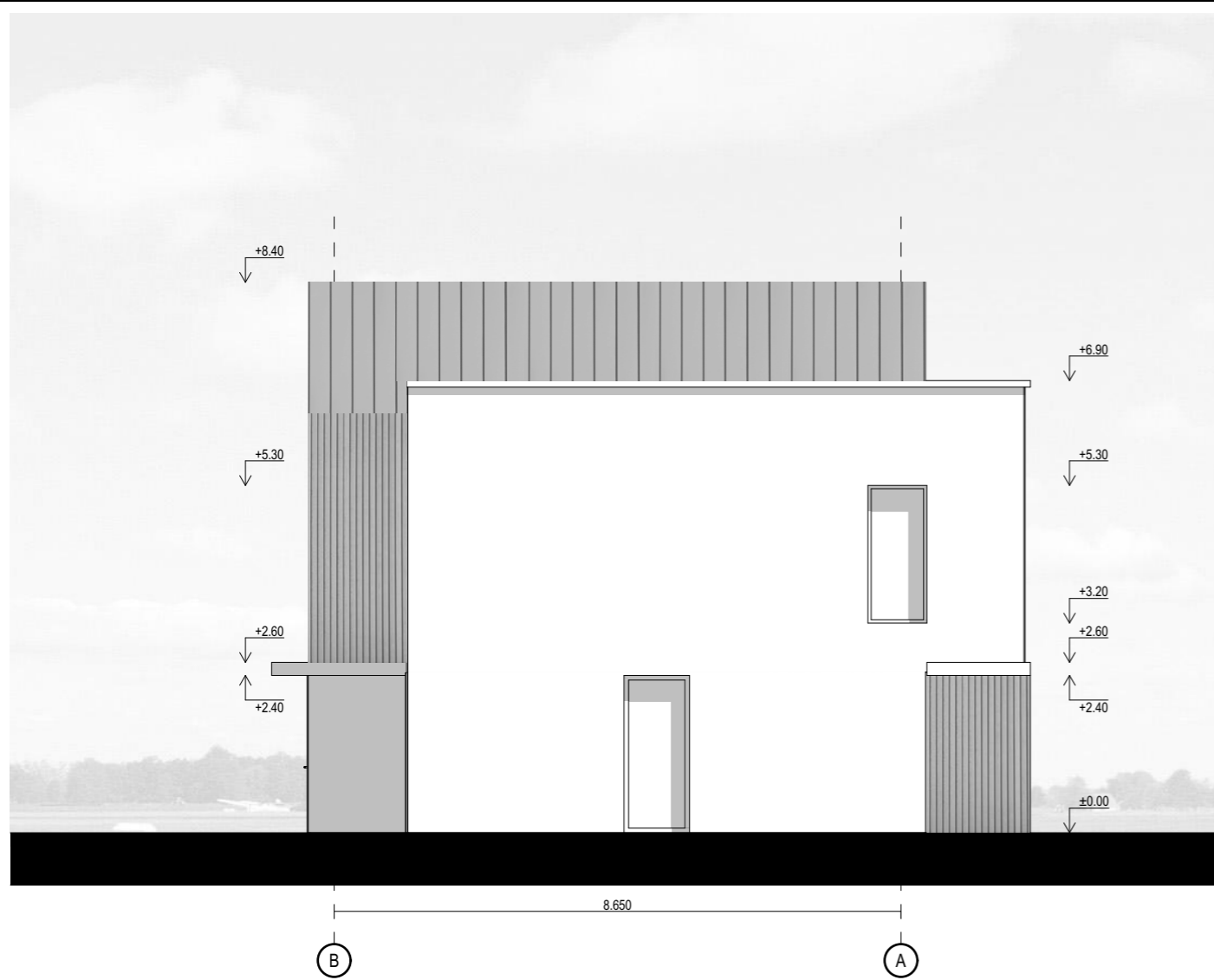

| | | | |
|--------------|-----------------------------------------------------------------------------------------------------------------------------------------------------------------------------------|---------------------------------------------------|-----------------------------------------------------------------------------------------------------------------------------------------------------------------------------------------------------|
| 0 | 2020-05 | Visuomenės informavimui | |
| LAIDA | IŠLEIDIMO DATA | LAIDOS STATUSAS. KEITIMO PRIEŽASTIS (JEI TAIKOMA) | |
| Atestato Nr. | 2 Bricks Architects Architecture starts when you carefully put two bricks together. There it begins. Pylimo g. 22-11, Vilnius info@2bricks.lt +370 687 24672 | | Statinio projekto pavadinimas: GYVENAMOSIOS PASKIRTIES (TRIJŲ IR DAUGIAU BUTŲ (DAUGIABUČIAI) PASTATAI SAVIČIŪNŲ G. 37A, 35A, 35B, 35C, 35D, 35E, 35F, VILNIAUS M. SAV. STATYBOS PROJEKTAS |
| 30378 | PV / Arch. | Vytautas Augustinavičius | Statinio numeris ir pavadinimas: G tipo daugiabutis gyvenamasis namas |
| | PDV | Sigita Lapienytė | Dokumento pavadinimas: Fasadas B-A, Fasadas A-B |
| | Arch. | Natalija Baran | |
| LT | Statytojas: UAB : "SOBETA" | Dokumento žymuo: 2019-03.2-PP-SA-G-A.04 | Laida O Lapas - Lapų - |

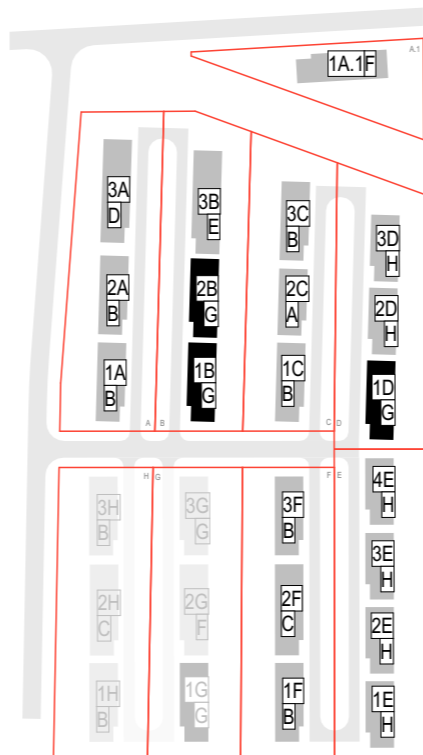
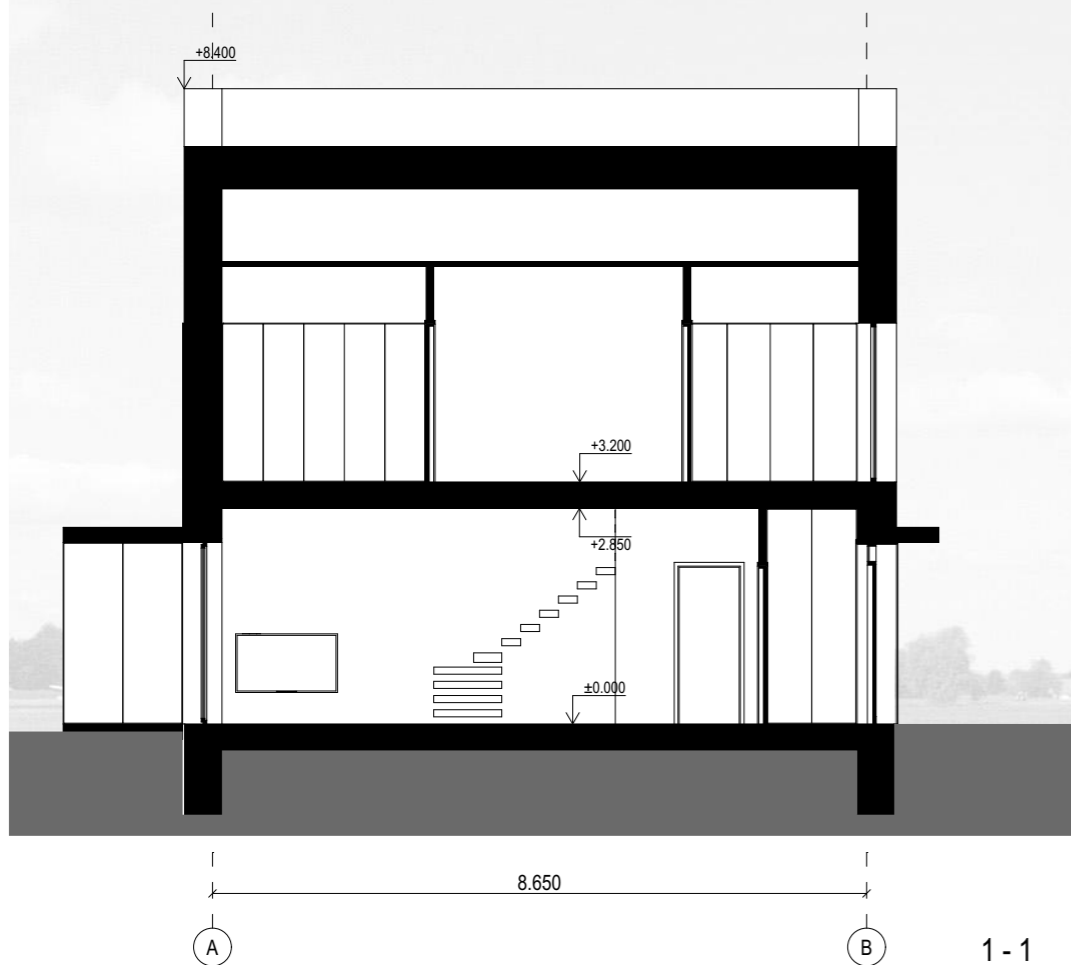
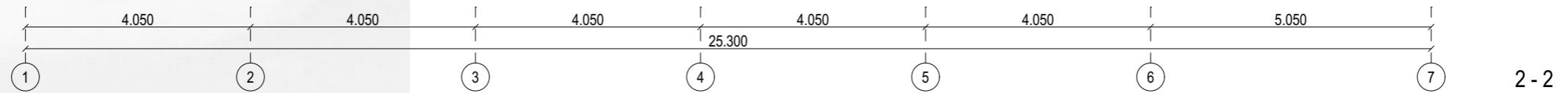
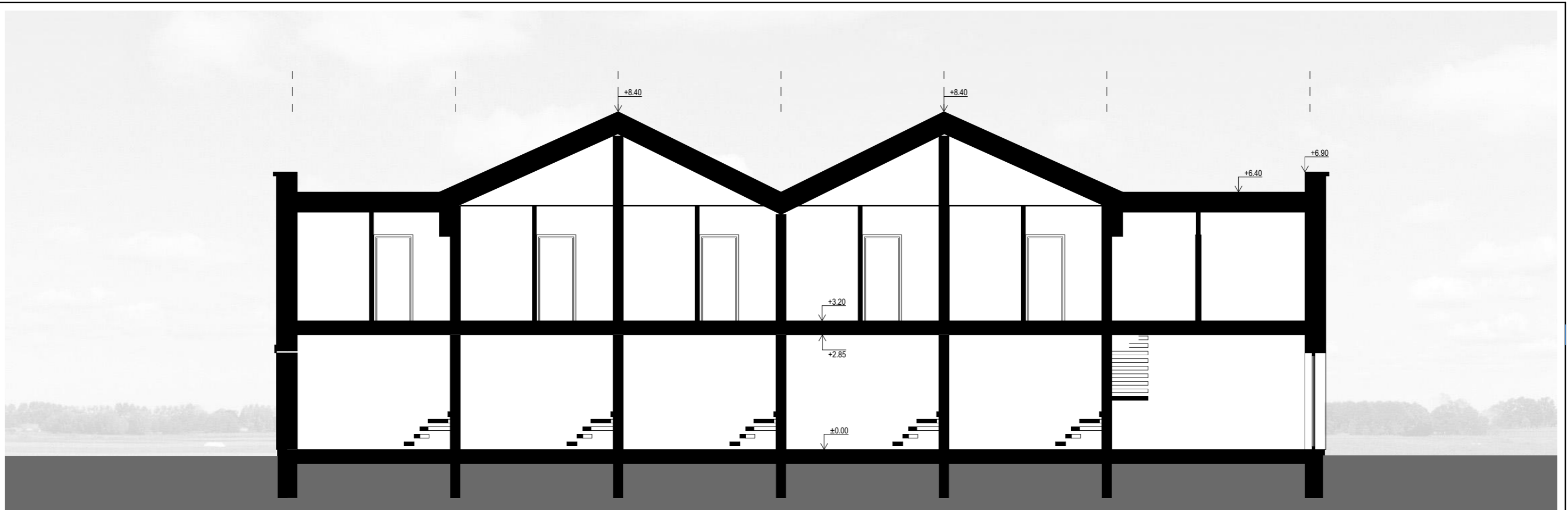

| | | | | | | | | | |
|--------------|------------------------------------------------------------------------------------------------------------------|-----------------------------------------------------|-----------------------------------------------------------------------------------------------------------------------------------------------------------------------------------------------------|---------------------------------------------------------------------------------|---|-------|---|------|---|
| 0 | 2020-05 | Visuomenės informavimui | | | | | | | |
| LAIDA | IŠLEIDIMO DATA | LAIDOS STATUSAS. KEITIMO PRIEŽASTIS (JEI TAIKOMA) | | | | | | | |
| Atestato Nr. | 2 Bricks Architects Architecture starts when you carefully put two bricks together. There it begins. | | Statinio projekto pavadinimas: GYVENAMOSIOS PASKIRTIES (TRIJŲ IR DAUGIAU BUTŲ (DAUGIABUČIAI) PASTATAI SAVIČIŪNŲ G. 37A, 35A, 35B, 35C, 35D, 35E, 35F, VILNIAUS M. SAV. STATYBOS PROJEKTAS | | | | | | |
| | 30378 | PV / Arch. Vytautas Augustinavičius | | Statinio numeris ir pavadinimas: G tipo daugiabutis gyvenamasis namas | | | | | |
| | | PDV Sigita Lapienytė | | | | | | | |
| | Arch. Natalija Baran | Dokumento pavadinimas: Pjūviai 1-1 ir 2-2 | | | | | | | |
| LT | Statytojas: UAB: "SOBETA" | Dokumento žymuo: 2019-03.2-PP-SA-G-A.05 | <table border="1"> <tr> <td>Laida</td> <td>O</td> </tr> <tr> <td>Lapas</td> <td>-</td> </tr> <tr> <td>Lapų</td> <td>-</td> </tr> </table> | Laida | O | Lapas | - | Lapų | - |
| Laida | O | | | | | | | | |
| Lapas | - | | | | | | | | |
| Lapų | - | | | | | | | | |



| | | | | |
|--------------|------------------------------------------------------------------------------------------------------------------|---------------------------------------------------|----------------------------------------------------------------------------------------------------------------------------------------------------------------------------|--------------------------|
| 0 | 2020-05 | Visuomenės informavimui | | |
| LADA | IŠLEIDIMO DATA | LAIDOS STATUSAS. KEITIMO PRIEŽASTIS (JEI TAIKOMA) | | |
| Atestato Nr. | 2 Bricks Architects Architecture starts when you carefully put two bricks together. There it begins. | | Statinio projekto pavadinimas: GYVENAMOSIOS PASKIRTIES (TRIJŲ IR DAUGIAU BUTŲ (DAUGIABUČIAI) PASTATAI SAVIČIŪNŲ G. 35G, 35H, VILNIAUS M. SAV. STATYBOS PROJEKTAS | |
| | 30378 | PV / Arch. | | Vytautas Augustinavičius |
| | | PDV | | Sigita Lapienytė |
| | Arch. | Natalija Baran | Statinio numeris ir pavadinimas: Daugiabučiai gyvenamieji namai 1G, 2G, 3G, 1H, 2H, 3H | |
| | | | Dokumento pavadinimas: Teritorijos vaizdas | Laida |
| | | | | O |
| LT | Statytojas: UAB : "SOBETA" | Dokumento žymuo: 2019-03.2-00-PP-SA-A06 | | Lapas |
| | | | | Lapų |



| | | | |
|--------------|-----------------------------------------------------------------------------------------------------------------------------------------------------------------------------------|---------------------------------------------------|----------------------------------------------------------------------------------------------------------------------------------------------------------------------------|
| 0 | 2020-05 | Visuomenės informavimui | |
| LAIDA | IŠLEIDIMO DATA | LAIDOS STATUSAS. KEITIMO PRIEŽASTIS (JEI TAIKOMA) | |
| Atestato Nr. | 2 Bricks Architects Architecture starts when you carefully put two bricks together. There it begins. Pylimo g. 22-11, Vilnius info@2bricks.lt +370 687 24672 | | Statinio projekto pavadinimas: GYVENAMOSIOS PASKIRTIES (TRIJŲ IR DAUGIAU BUTŲ (DAUGIABUČIAI) PASTATAI SAVIČIŪNŲ G. 35G, 35H, VILNIAUS M. SAV. STATYBOS PROJEKTAS |
| 30378 | PV / Arch. | Vytautas Augustinavičius | Statinio numeris ir pavadinimas: Daugiabučiai gyvenamieji namai 1G, 2G, 3G, 1H, 2H, 3H |
| | PDV | Sigita Lapienytė | Dokumento pavadinimas: Eskizinės perspektyvos |
| | Arch. | Natalija Baran | |
| LT | Statytojas: | UAB : "SOBETA" | Dokumento žymuo: 2019-03.2-00-PP-SA-A07 |
| | | | Laidos žymuo: |
| | | | Lapas |
| | | | Lapų |

DETALŪS METADUOMENYS

| | |
|-------------------------------------------------------------------------------------------------------------|--------------------------------------------------------------------------------------------------------------------------------------------------------------------------------------------------------------------------------------------------------------------------------------------------------------------------------|
| Dokumento sudarytojas (-ai) | Vilniaus miesto savivaldybė 188710061, Konstitucijos pr. 3, LT-09601, Vilnius |
| Dokumento pavadinimas (antraštė) | DĖL PRAŠYMO PRITARTI PROJEKTINIAMS PASIŪLYMAMS SAVIČIŪNŲ G. 35G, 35H |
| Dokumento registracijos data ir numeris | 2020-07-07 Nr. A51-84734/20(3.3.2.26E-VMA) |
| Dokumento gavimo data ir dokumento gavimo registracijos numeris | – |
| Dokumento specifikacijos identifikavimo žymuo | ADOC-V1.0 |
| Parašo paskirtis | Pasirašymas |
| Parašą sukūrusio asmens vardas, pavardė ir pareigos | Mindaugas Pakalnis, Vyriausiojo miesto architekto skyriaus vedėjas, Vyriausiojo miesto architekto skyrius |
| Sertifikatas išduotas | MINDAUGAS PAKALNIS, Vilniaus miesto savivaldybės administracija LT |
| Parašo sukūrimo data ir laikas | 2020-07-07 16:12:19 (GMT+03:00) |
| Parašo formatas | XAdES-T |
| Laiko žymoje nurodytas laikas | 2020-07-07 16:12:31 (GMT+03:00) |
| Informacija apie sertifikavimo paslaugų teikėją | ADIC CA-A, Asmens dokumentu israsymo centras prie LR VRM LT |
| Sertifikato galiojimo laikas | 2018-11-19 11:01:47 – 2021-11-18 11:01:47 |
| Informacija apie būdus, naudotus metaduomenų vientisumui užtikrinti | "Registravimas" paskirties metaduomenų vientisumas užtikrintas naudojant "RCSC IssuingCA, VI Registru centras - i.k. 124110246 LT" išduotą sertifikatą "Dokumentų valdymo sistema Avilys, Vilniaus miesto savivaldybės administracija, į.k.188710061 LT", sertifikatas galioja nuo 2018-12-27 14:17:37 iki 2021-12-26 14:17:37 |
| Pagrindinio dokumento priedų skaičius | – |
| Pagrindinio dokumento pridedamų dokumentų skaičius | – |
| Priedamo dokumento sudarytojas (-ai) | – |
| Priedamo dokumento pavadinimas (antraštė) | – |
| Priedamo dokumento registracijos data ir numeris | – |
| Programinės įrangos, kuria naudojantis sudarytas elektroninis dokumentas, pavadinimas | Dokumentų valdymo sistema „Avilys“, versija 3.5.28 |
| Informacija apie elektroninio dokumento ir elektroninio (-ių) parašo (-ų) tikrinimą (tikrinimo data) | Atitinka specifikacijos keliamus reikalavimus. Visi dokumente esantys elektroniniai parašai galioja (2020-07-07 19:02:16) |
| Paieškos nuoroda | – |
| Papildomi metaduomenys | Nuorašą suformavo 2020-07-07 19:02:17 Dokumentų valdymo sistema „Avilys“ |