

0	2024-03-29	Svarstymui su visuomene		
LAIDA	IŠLEIDIMO DATA	LAIDOS STATUSAS. KEITIMO PRIEŽASTIS (JEI TAIKOMA)		
KVAL. PATV. DOK. NR.	 L.Zamenhofo g. 3 Vilnius, LT-06332 www.bonava.lt		STATINIO PROJEKTO PAVADINIMAS	
			Daugiabučių gyvenamųjų namų Pumpėnų g. 2, Vilniuje, statybos projektas (II etapas)	
		STATINIO NUMERIS IR PAVADINIMAS		
		Sklypas		
A2236	SPV	Alina Urbutytė		
A2236	SPDV (SP)	Alina Urbutytė	DOKUMENTO PAVADINIMAS	
	ARCH	Eglė Guldikauskaitė-Raugalienė	Situacijos schema	
(26)-ŽPV-5	KR. ARCH	K. Račaitė		
LT	STATYTOJAS IR (ARBA) UŽSAKOVAS:		DOKUMENTO ŽYMUO:	
	UAB "Bonava Lietuva"		INV2001501.2-PP-SP_00	
			LAPAS	LAPŲ
			1	1

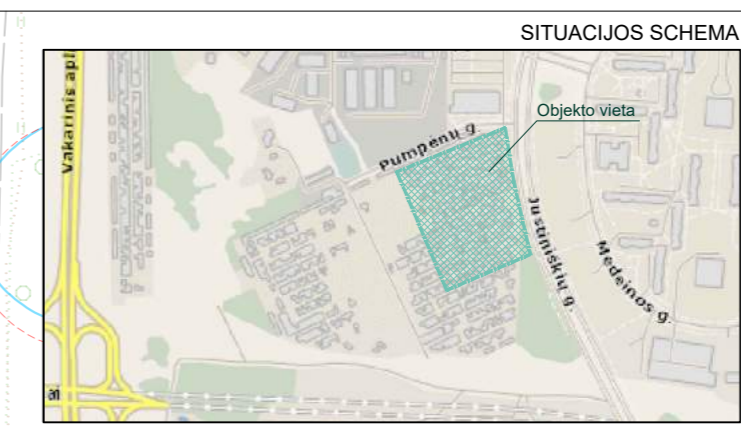

Sklypo bendrieji rodikliai		Bendras plotas
1. Sklypo plotas m² (%)		9860 m² (100%)
2. Sklypo užstatymo intensyvumas koef.		1.16
3. Sklypo užstatymo tankis %		35%
4. Užstatytas plotas (antžeminis) m²		3500
6. Automobilių kiekis sklype vnt.		191
7. Maks. aukštų skaičius		6
8. Kietos nelaidžios dangos (įskaitant gyvenamųjų pastatų užstatytas antžeminis plotas (3399 m²(34%))		4974(50%)
8. 1. Vandeniui laidžios dangos m²(%)		1103(11%)
8. 2. Vandeniui nelaidžios dangos m²(%)		1575(16%)
9. Bendras priklausomųjų želdynų plotas sklype m²(%)		3828 (39%)
9.1. Želdiniai ant perdangos m²*		2252(25%)
9.2. Želdiniai ant grunto m²		1427(14%)

* Želdiniai ant perdangos, žr., priklausomųjų želdynų skaičiavimo schema.

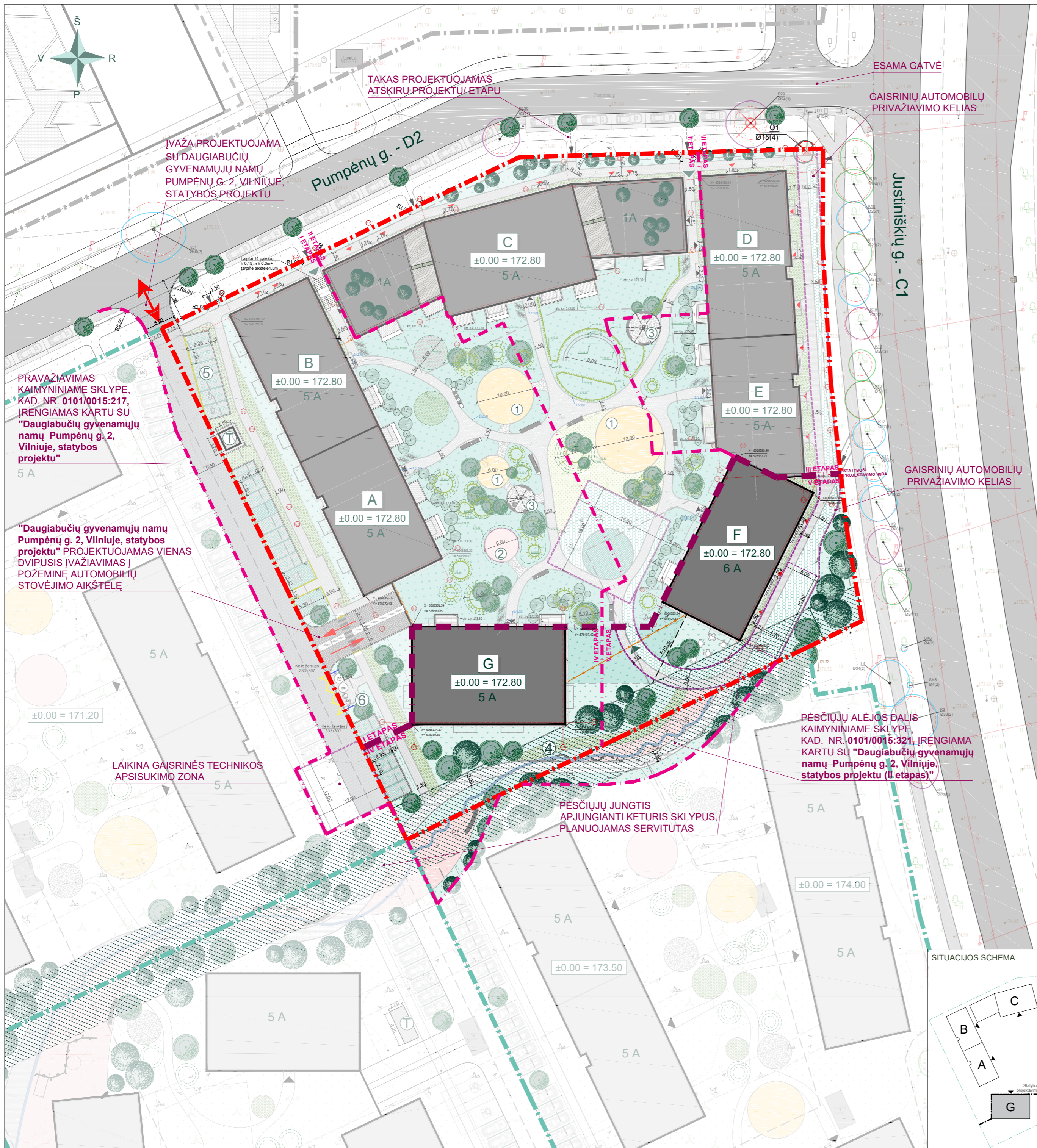
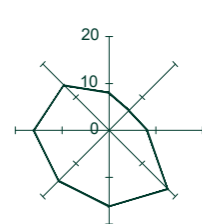

Eksplikacija		
Vaikų žaidimų aikštelės		①
Sporto aikštelės		②
Polisio zonos su lauko baldais		③
Vieša zona - pėsčiųjų aleja		④
Antžeminė automobilių stovėjimo aikštelė (22 vnt.)		⑤
Komunalinių atliekų konteinerių aikštelė		⑥
Transformatorinė		T
Sutartiniai žymėjimai		
Sklypo riba		---
Greitųjų sklypų ribos		---
Kitų sklypų ribos		---
DP nustatyta statybos riba		---
Pėsčiųjų jungtis, planuojamas servitutas		---
Projektuojami pastatai		---
Esami pastatai		---
Perspektyvinis užstatymas		---
Projektuojami požeminiai statiniai		---
Kiemo aptvėrimas		---
Įėjimai į gyvenamąsias patalpas		▼
Įėjimai į komercines patalpas		▼
Įėjimai į kiemą		▼
Ivažiavimai į sklypą		↔
Ivažiavimai į požeminę automobilių saugyklą		↔
Pagrindiniai pėsčiųjų srautai		→
Automobilių stovėjimo vietos		→
Pusiau požeminiai atliekų konteineriai		→
Dviračių stovai		→
Dangos		
Nuogrinda		---
Betoninių trinkelų takai		---
Betoninių trinkelų danga automobilių eismui		---
Skaldos danga		---
Gumos mulčo danga		---
Medinės terasos		---
Betoninės azūrinės trinkelės		---
Plastikinio korio danga		---
Projektuojami gatvės bortai 1000x150x300		---
Projektuojami vejos bortai 1000x80x200		---
Projektuojami įleisti gatvės bortai 1000x150x300		---
Projektuojami PVC vejos bortai		---
Projektuojami želdiniai		
Projektuojami lapuočiai medžiai		---
Projektuojami spygliuočiai medžiai		---
Projektuojami dekoratyviniai krūmai		---
Projektuojamos grunto kalvelės		---
Projektuojama veja ant perdangos 1906 m²		---
Projektuojama veja ant grunto 1049 m²		---
Projektuojami gėlynai 60 m²		---
Projektuojami daugiamečiai žoliniai augalai 427 m²		---
Projektuojama žydinti pieva 185 m²		---
Projektuojami šilokai ant perdangos 400 m²		---
Esami želdiniai		
Esami medžiai		---
Šalinami medžiai		---

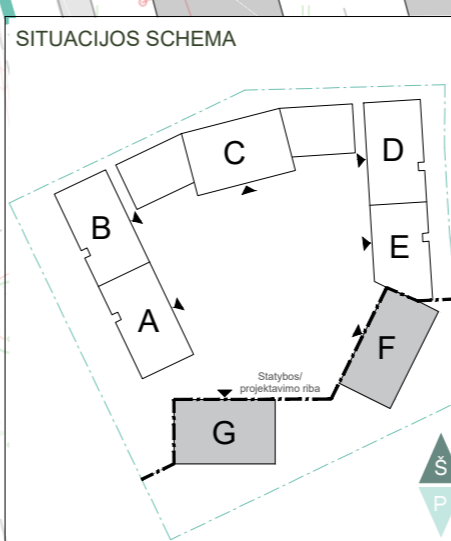

0	2024-03-29	Svarstymui su visuomene
LAIDA	IŠLEIDIMO DATA	LAIDOS STATUSAS. KEITIMO PRIEŽASTIS (JEI TAIKOMA)
KVAL. PATV. DOK. NR.	 L.Zamenhofo g. 3 Vilnius, LT-06332 www.bonava.lt	
A2236	SPV	Alina Urbutytė
A2236	SPDV (SP)	Alina Urbutytė
(26)-ŽPV-5	ARCH	Eglė Guldikauskaitė-Raugalienė
LT	KR. ARCH	K. Račaitė
STATYTOJAS IR (ARBA) UŽSAKOVAS:		DOKUMENTO ŽYMUO:
UAB "Bonava Lietuva"		INV2001501.2-PP-SP_BR-01
		LAPAS LAPŲ
		1 1

PRAVAŽIAVIMAS KAIMYNIJAME SKLYPE, KAD. NR. 0101/0015:217, ĮRENGIAMAS KARTU SU "Daugiabučių gyvenamųjų namų Pumpėnų g. 2, Vilniuje, statybos projektu"

"Daugiabučių gyvenamųjų namų Pumpėnų g. 2, Vilniuje, statybos projektu" PROJEKTUOJAMAS VIENAS DVIPUSIS ĮVAŽIAVIMAS Į POŽEMINĘ AUTOMOBILIŲ STOVĖJIMO AIKŠTELĘ

LAIKINA GAISRINĖS TECHNIKOS APSISUKIMO ZONA

PĚSČIŲJŲ JUNGTIS APJUNGIANČI KETURIS SKLYPUS, PLANUOJAMAS SERVITUTAS

PĚSČIŲJŲ ALĖJOS DALIS KAIMYNIJAME SKLYPE, KAD. NR. 0101/0015:321, ĮRENGIAMA KARTU SU "Daugiabučių gyvenamųjų namų Pumpėnų g. 2, Vilniuje, statybos projektu (II etapas)"

GAISRINIŲ AUTOMOBILIŲ PRIVAŽIAVIMO KELIAS

Justiniškių g. - C1

GAISRINIŲ AUTOMOBILIŲ PRIVAŽIAVIMO KELIAS

TAKAS PROJEKTUOJAMAS ATSKIRU PROJEKTU/ETAPU

ĮVAŽIA PROJEKTUOJAMA SU DAUGIABUČIŲ GYVENAMŲJŲ NAMŲ PUMPĖNŲ G. 2, VILNIUJE, STATYBOS PROJEKTU

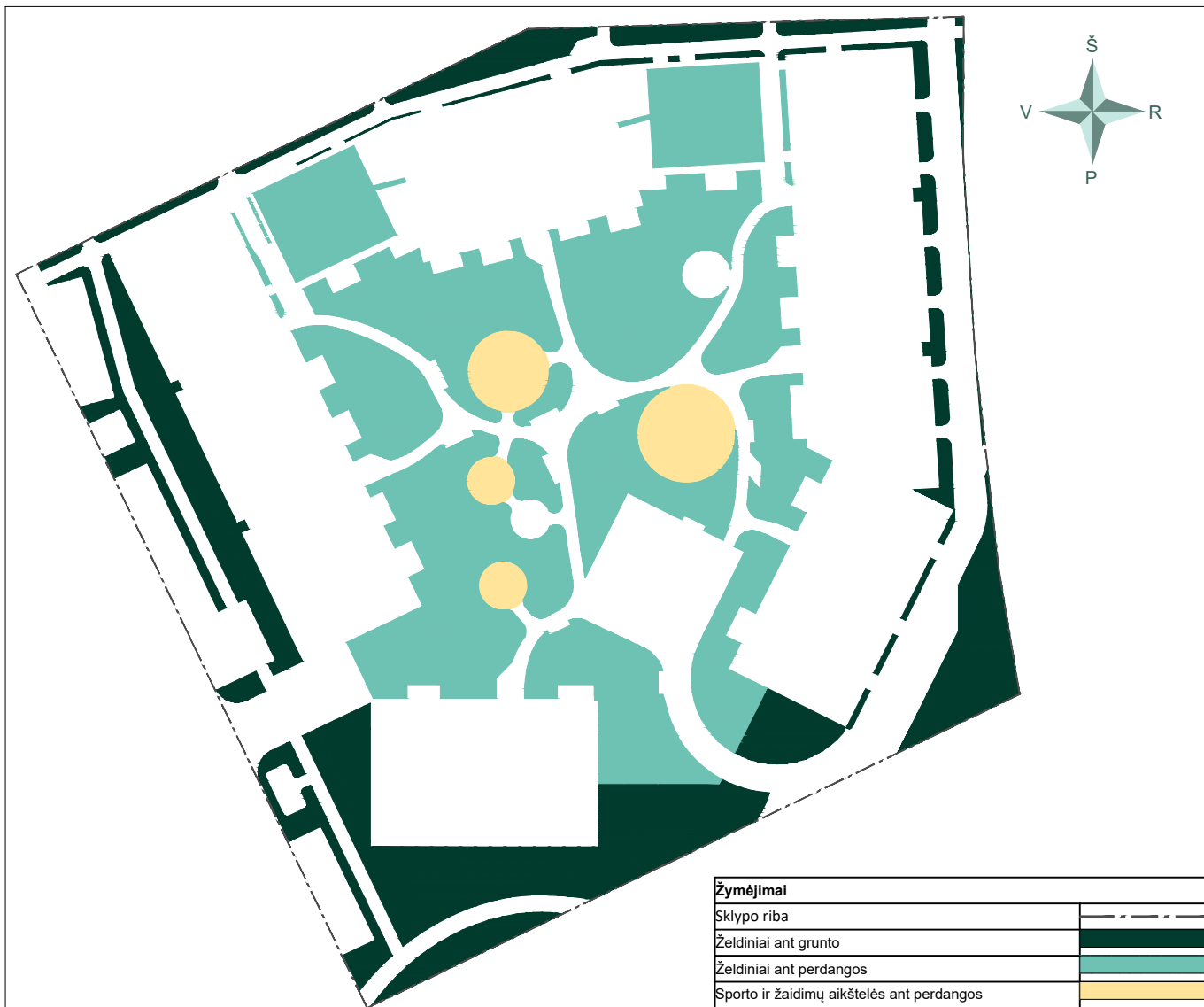

Žymėjimai	
Sklypo riba	
Želdiniai ant grunto	
Želdiniai ant perdangos	
Sporto ir žaidimų aikštelės ant perdangos	

PAGAL ATSKIRIŲJŲ REKREACINĖS PASKIRTIES ŽELDYNŲ PLOTŲ NORMŲ IR PRIKLAUSOMŲJŲ ŽELDYNŲ NORMŲ (PLOTŲ) NUSTATYMO TVARKOS APRAŠĄ:
10.4. ANT STATINIŲ ĮRENGTŲ SPORTO IR ŽAIDIMO AIKŠTELIŲ PLOTAI ĮSKAIČIUOJAMI Į PLOTŲ NORMAS VADOVAUJANTIS APRAŠO 11 PUNKTU.

11. Į PLOTŲ NORMĄ ĮSKAIČIUOJAMI APŽELDINTI STATINIŲ STOGAI IR STATINIŲ POŽEMINĖS DALYS, KAI ANT JŲ ĮRENGTO GRUNTO SLUOKSNIS YRA 20 CM IR STORESNIS. ĮSKAIČIUOJANT Į PLOTŲ NORMĄ APŽELDINTUS STATINIŲ STOGUS IR STATINIŲ POŽEMINĖS DALIS, FAKTINIS APŽELDINTAS PLOTAS, ĮVERTINUS ĮRENGTO GRUNTO SLUOKSNIŲ STORĮ, DAUGINAMAS IŠ ŠIŲ UŽSKAITOS KOEFICIENTŲ, KAI:
11.1. MINIMALUS GRUNTO SLUOKSNIŲ STORIS 20 CM – KOEFICIENTAS 0,3;
11.2. MINIMALUS GRUNTO SLUOKSNIŲ STORIS 40 CM – KOEFICIENTAS 0,6;
11.3. MINIMALUS GRUNTO SLUOKSNIŲ STORIS 100 CM – KOEFICIENTAS 0,9.

BENDRAS PRIKLAUSOMŲJŲ ŽELDYNŲ PLOTAS SKLYPE (39%). SKLYPO PLOTAS 9860 m²

ŽELDINIAI ANT GRUNTO 1427 m²
 ŽELDINIAI ANT PERDANGOS, MINIMALUS GRUNTO SLUOKSNIS 20 CM – 0,3 KOF. (117m²x0.3koef=35m²)
 ŽELDINIAI ANT PERDANGOS, MINIMALUS GRUNTO SLUOKSNIS 40 CM – 0,6 KOF. (13+7m²=20x0.6=12m²)
 ŽELDINIAI ANT PERDANGOS, MINIMALUS GRUNTO SLUOKSNIS 100 CM - 0.9 KOF. (2454m² x0.9koef=2208m²)
 SPORTO IR ŽAIDIMŲ AIKŠTELĖS ANT PERDANGOS, MINIMALUS GRUNTO SLUOKSNIS 40 CM - 0.6 KOF. (248m²x0.6KOF.=149m²)

VISO ŽELDYNŲ SKLYPE: 1427+35+12+2208+149=3831 kv.m (0.39%)

0	2024-03-29	Svarstymui su visuomene		
LAIDA	IŠLEIDIMO DATA	LAIDOS STATUSAS. KEITIMO PRIEŽASTIS (JEI TAIKOMA)		
KVAL. PATV. DOK. NR.	 L.Zamenhofo g. 3 Vilnius, LT-06332 www.bonava.lt		STATINIO PROJEKTO PAVADINIMAS	
			Daugiabučių gyvenamųjų namų Pumpėnų g. 2, Vilniuje, statybos projektas (II etapas)	
		STATINIO NUMERIS IR PAVADINIMAS		
		Sklypas		
A2236	SPV	Alina Urbutytė		
A2236	SPDV (SP)	Alina Urbutytė		
	ARCH	Eglė Guldikauskaitė-Raugalienė		
(26)-ŽPV-5	KR. ARCH	K. Račaitė		
LT	STATYTOJAS IR (ARBA) UŽSAKOVAS:		DOKUMENTO ŽYMUO:	
	"Bonava Lietuva"		NV2001501.2-PP-SP_BR-02	
			LAPAS	LAPŲ
			1	1

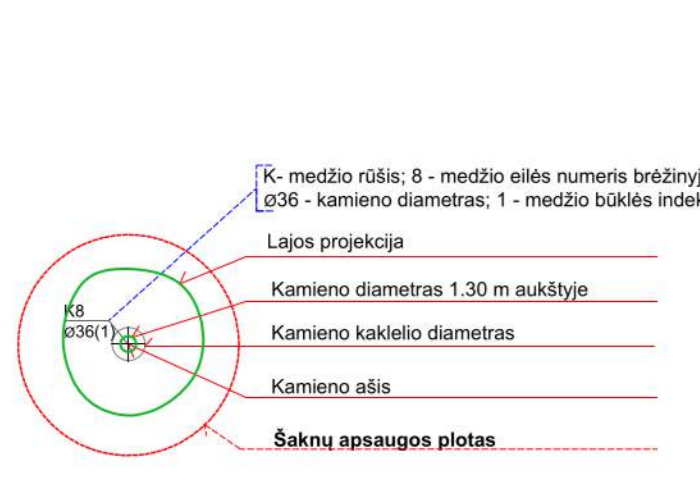

- Medžio būklės indekso ženklai**
- 1 - GEROS BŪKLĖS MEDIS
 - 2 - VIDURINĖ BŪKLĖS MEDIS
 - 3 - NEPATENKIAMOS BŪKLĖS MEDIS
 - 4 - BLOGOS BŪKLĖS MEDIS
 - 5 - SAUKIAMAS MEDIS
 - 6 - SAUKIAMO GAMTOS OBJEKTO STATUSĄ TURINTIS MEDIS
- Sąrašą apsaugos plokštės spindulys senoliams medžiams apsaugologams kamieno Ø dauginant iš 15

Paaiškinimas	Simbolis
Vaikų žaidimų aikštelė	(1)
Sporto aikštelė	(2)
Pilno zona su lauko baldais	(3)
Stara zona - pėsčiųjų apleša	(4)
Automobilių stovėjimo aikštelė (22 vietai)	(5)
Komunalinių atliekų konteinerių aikštelė	(6)
Transformatorinė	(T)
Batimentiniai žymėjimai	
Slėptis rūsio	
Greitųjų kelių ribos	
KP nuostatyta stovyklų riba	
Planuojama siena, planuojamas servizas	
Planuojami pastatai	
Planuojami užstatymai	
Planuojami požeminiai statiniai	
Kamienų apsaugos	
Mūriniai / gyvenamasis pastatas	
Mūriniai / komerciniai pastatas	
Mūriniai / mėsos	
Prežeravimai / aikštelės	
Individuali / pėsčiųjų automobilių saugykla	
Pagrindiniai pėsčiųjų šaltiniai	
Automobilių stovėjimo vieta	
Pastatų požeminiai atliekų konteineriai	
Drėgnųjų žvėrių	
Dangos	
Nuogrinda 181m ² (2%)	
Batimentų tvirtinimo takai 1264 m ² (12%)	
Batimentų tvirtinimo dangos atsparios žemumai 126 m ² (1.3%)	
Slėptis dangos 82 m ² (0.8%)	
Čiurnų malūnų dangos 248 m ² (2.5%)	
Medinės sienos 205 m ² (2%)	
Batimentų atžidinis tvirtinimas 337 m ² (3.4%)	
Plastikinio koro dangos 490m ² (5%)	
Planuojamasis paviršius 1000x150x300	
Planuojamasis vejos bortas 1000x60x200	
Planuojamasis žemės paviršius 1000x150x300	
Planuojamasis PVC vejos bortas	

SUTARTINIAI INŽINERINIAI ŽYMĖJIMAI

GAIVIES SAUKIAMOSIOS LAINOS	
PROJEKTUOJAMAS RYŠIŲ KANALIZACIJA	
PROJEKTUOJAMAS RYŠIŲ KANALIZACIJOS ŠALYNS	
PROJEKTUOJAMAS RYŠIŲ KANALIZACIJOS APSAUGOS ZONA	
PROJEKTUOJAMAS 0.4 KV ELEKTROS KABELIS	
PROJEKTUOJAMAS 0.4 KV ELEKTROS APSIVETIMO KABELIS	
PROJEKTUOJAMAS 10 KV KABELIS	
ANSKIAU SUPROJEKTUOTAS 10 KV KABELIS	
PROJEKTUOJAMAS ELEKTROS TINKLŲ APSAUGOS ZONA	
PROJEKTUOJAMAS BEKAMALIS ŠALYNS TINKLAS	
PERSPEKTYVINIS BEKAMALIS ŠALYNS TINKLAS	
PROJEKTUOJAMAS ŠALYNS TINKLŲ APSAUGOS ZONA	
VIA	
ANSKIAU SUPROJEKTUOTAS VANDENTEKIO TINKLAS	
PROJEKTUOJAMAS BENDRO NAUDOJIMO VANDENTEKIO TINKLAS	
PERSPEKTYVINIS VANDENTEKIO TINKLAS	
BP1	
PROJEKTUOJAMAS BENDRO NAUDOJIMO BUTINIŲ NUOTEKŲ TINKLAS	
BP1R	
REKONSTRUOJAMAS BENDRO NAUDOJIMO BUTINIŲ NUOTEKŲ TINKLAS	
BP1	
PROJEKTUOJAMAS BUTINIŲ NUOTEKŲ TINKLAS	
PERSPEKTYVINIS BUTINIŲ NUOTEKŲ TINKLAS	
BP1	
PROJEKTUOJAMAS BENDRO NAUDOJIMO PAVIRŠINIŲ NUOTEKŲ TINKLAS	
BP1	
PROJEKTUOJAMAS ŠVIUKŠTINIŲ PAVIRŠINIŲ NUOTEKŲ TINKLAS	
PERSPEKTYVINIS PAVIRŠINIŲ NUOTEKŲ TINKLAS	
DENITUOJAMAS TINKLAS	
PROJEKTUOJAMAS DENELIS TINKLAS	
PROJEKTUOJAMAS GAIŠKINIS HIDRANTAS	
PROJEKTUOJAMAS LIETAUS AKUMULAVIMO REZERVUARIAS	
VANDENTEKIO TINKLŲ APSAUGOS ZONA	
BUTINIŲ NUOTEKŲ TINKLŲ APSAUGOS ZONA	
PAVIRŠINIŲ NUOTEKŲ TINKLŲ APSAUGOS ZONA	

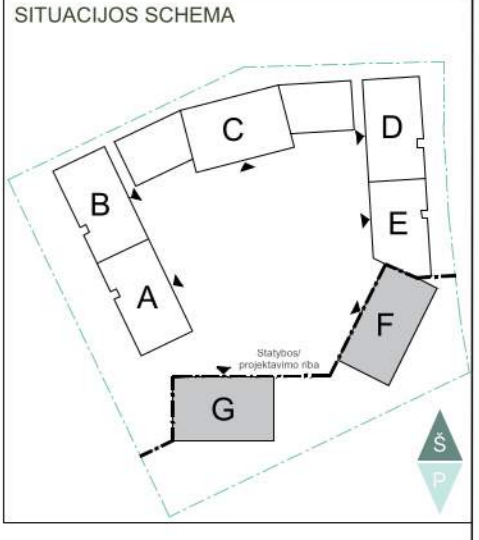
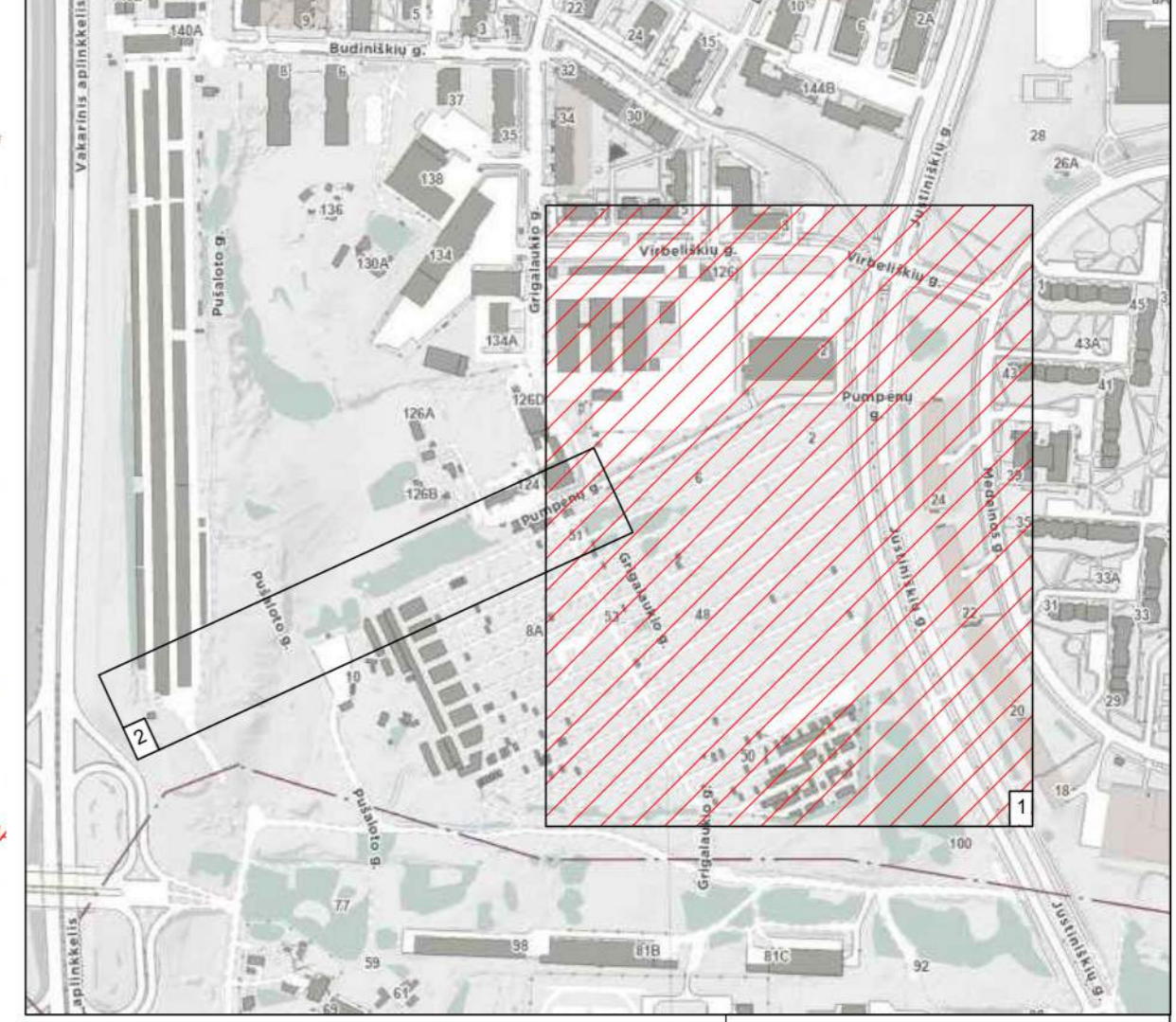
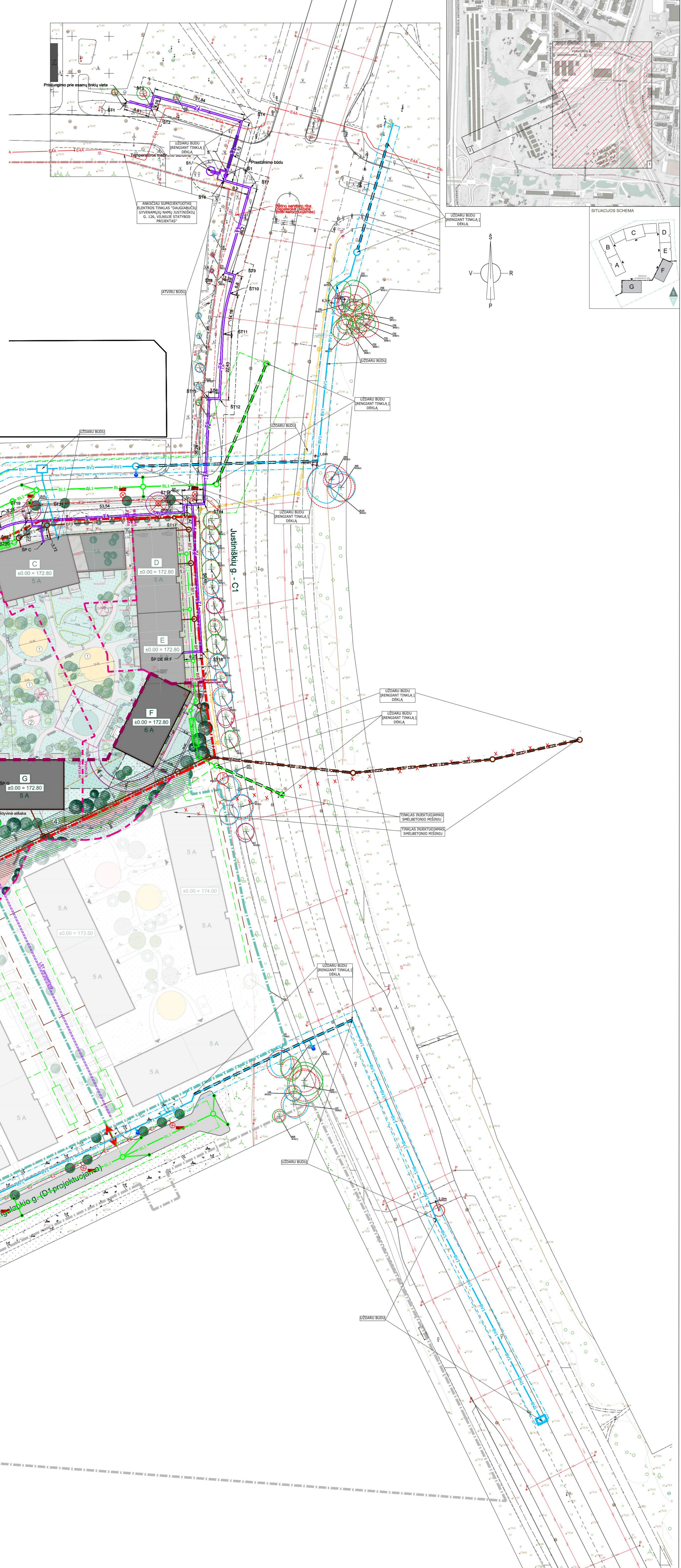

0	2024-03-29	Svertinai su visomis	
LADA	IŠLEIDIMO DATA	LADOS STATUSAS, KEITIMO PREŽASTIS (JEI TAKOMA)	STATYBOS PROJEKTO PAVADINIMAS
AVIAL. PATV. DOK. NR.			Statybos projekto pavadinimas: Daugfunkcinis gyvenamųjų namų Pumpėnų g. 2, Vilnius, statybos projektas (II etapas)
A2236	PV	Alina Urbaitė	STATYBOS NUMERIS IR PAVADINIMAS
			Sklypas
39978	PDV ₁	Vytautas Kalys	DOKUMENTO PAVADINIMAS
31906	PDV ₂	Lina Anuškevičienė	
22076	PDV ₃	Tomas Belskis	Suvestinis inžinerinis tinklų planas M1 500
37045	PDV ₄	Mantas Miesis	
LT	STATYTOJAS IR (ARBA) UŽSAKOVAS:	DOKUMENTO ŽYMIO:	LAPAS LAPŲ
	UAB "Bonava Lietuva", jū. k. 305098434	INV2001501.2-PP-SP_BR-03.1	1 2

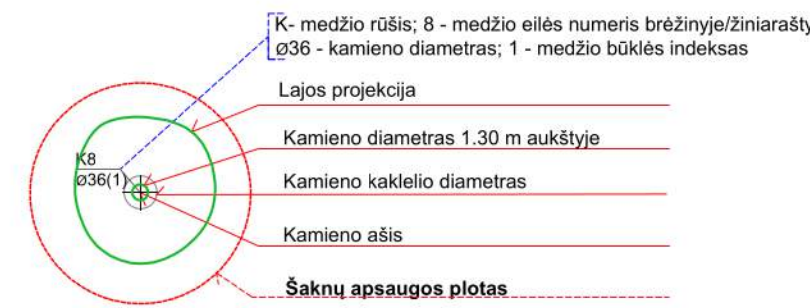

- Medžio būklės indekso ženklai**
- 1 - GEROS BŪKLĖS MEDIS
žymens spalva RGB - 23,181,44
 - 2 - VIDUTINĖ BŪKLĖS MEDIS
žymens spalva RGB - 0,191,255
 - 3 - NEPATENKINAMOS BŪKLĖS MEDIS
žymens spalva RGB - 147,39,143
 - 4 - BLOGOS BŪKLĖS MEDIS
žymens spalva RGB - 99,100,102
 - 5 - ŠALINAMAS MEDIS
žymens spalva RGB - 205,32,39
 - 6 - SAUGOMO GAMTOS OBJEKTO STATUSĄ TURINTIS MEDIS
žymens spalva RGB - 176,108,59
- Šaknų apsaugos plotas spindulys senoliams medžiams apskaičiuojamas kamieno Ø dauginant iš 15

SUTARTINIAI INŽINERINIAI ŽYMĖJIMAI

	GATVĖS RAUDONOSIOS LINIJOS
	PROJEKTUOJAMAS 10 kV KABELIS
	PROJEKTUOJAMŲ ELEKTROS TINKLŲ APSAUGOS ZONA
	PROJEKTUOJAMAS BENDRO NAUDOJIMO VANDENTIEKIO TINKLAS
	VANDENTIEKIO TINKLŲ APSAUGOS ZONA
	PROJEKTUOJAMAS BENDRO NAUDOJIMO PAVIRŠINIŲ NUOTEKŲ TINKLAS
	PAVIRŠINIŲ NUOTEKŲ TINKLŲ APSAUGOS ZONA
	PERSPEKTYVINIAI BEKANALIAI ŠILUMOS TINKLAI

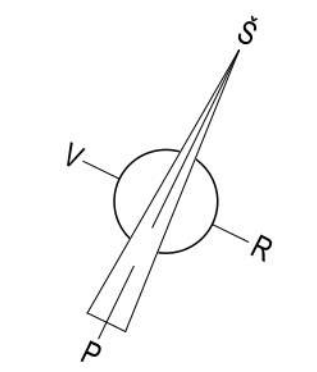

SITUACIJOS SCHEMA

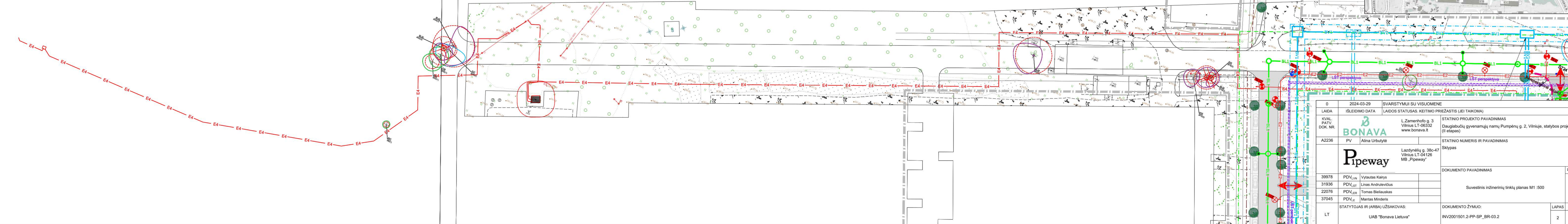

0	2024-03-29	SVARSTYMIUI SU VISUOMENE		
LAIDA	ISLEIDIMO DATA	LAIDOS STATUSAS. KEITIMO PRIEŽASTIS (JEI TAIKOMA)		
KVAL. PATV. DOK. NR.	BONAVA	L.Zamenhofo g. 3 Vilnius LT-06332 www.bonava.lt	STATINIO PROJEKTO PAVADINIMAS Daugiabučių gyvenamųjų namų Pumpėnų g. 2, Vilniuje, statybos projektas (II etapas)	
A2236	PV	Alina Urbutytė	STATINIO NUMERIS IR PAVADINIMAS Sklypas	
		Pipeway	Lazdynėlių g. 38c-47 Vilnius LT-04126 MB „Pipeway“	
39978	PDV _{LN}	Vytautas Kairys	DOKUMENTO PAVADINIMAS Suvestinis inžinerinių tinklų planas M1:500	
31936	PDV _{LT}	Linas Andrulevičius		
22076	PDV _{LER}	Tomas Bieliauskas		
37045	PDV _E	Mantas Minderis		
LT	STATYTOJAS IR (ARBA) UŽSAKOVAS: UAB "Bonava Lietuva"		DOKUMENTO ŽYMUO: INV2001501.2-PP-SP_BR-03.2	LAPAS 2
				LAPŲ 2

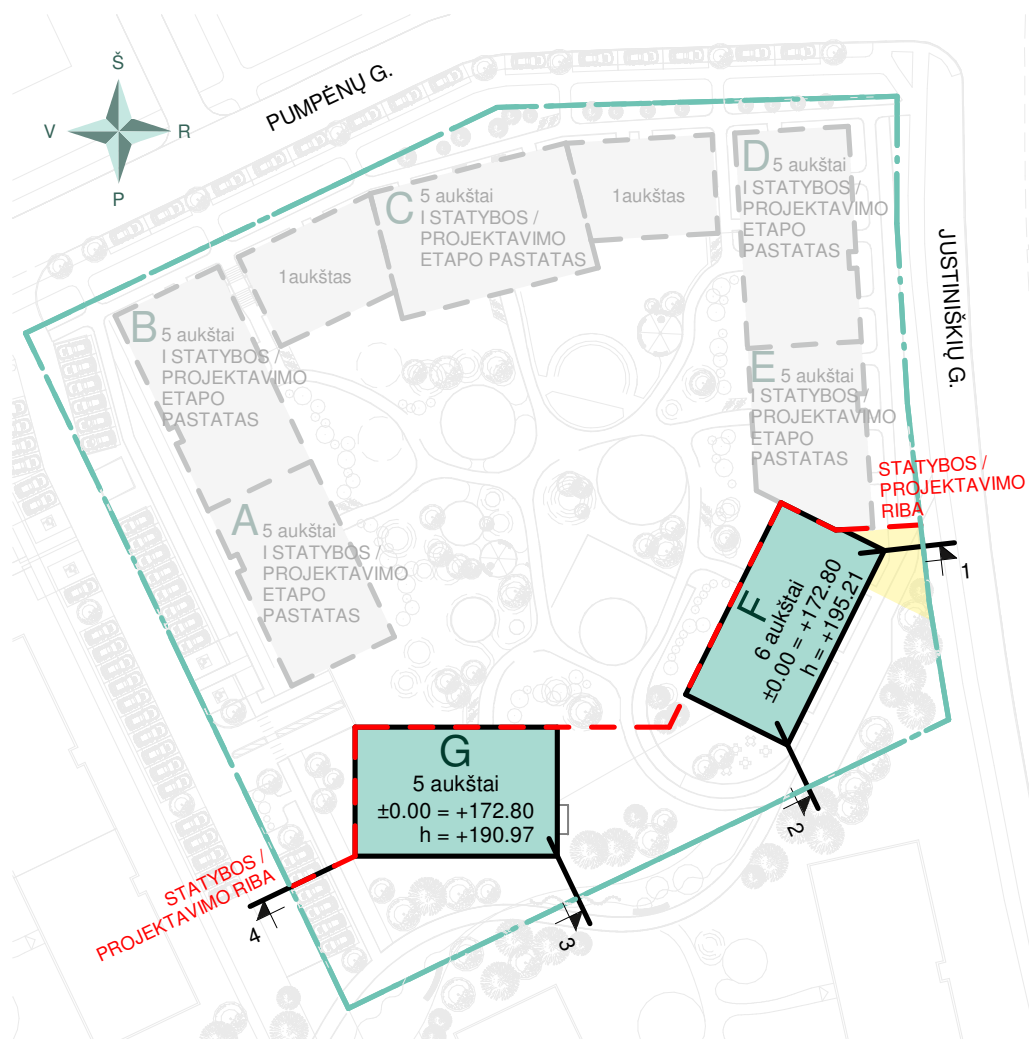

Sklypo planas
1 : 1000

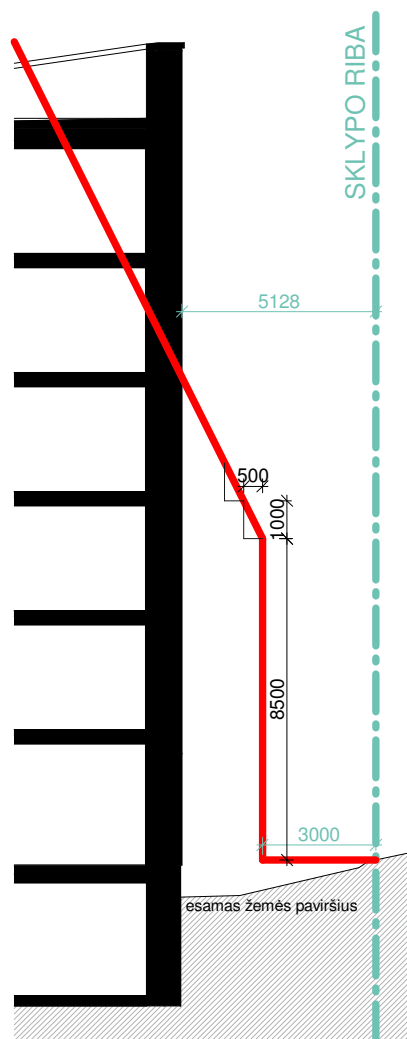

1 Pjūvis
1 : 200

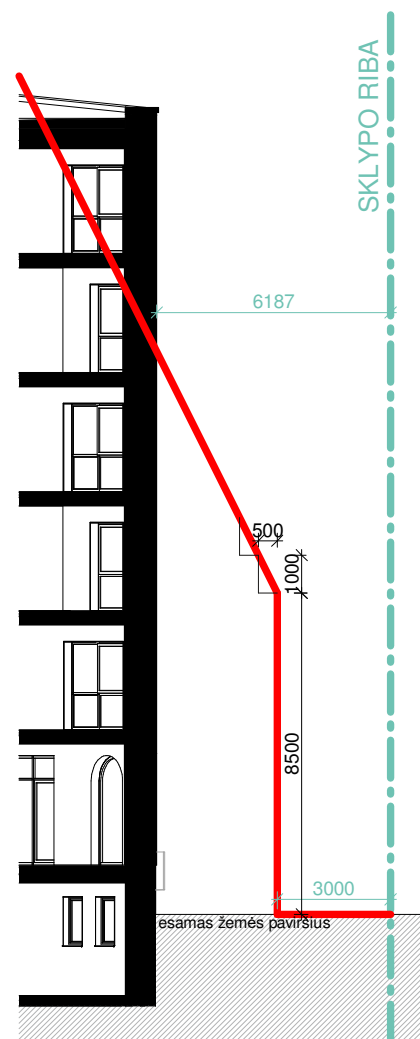

2 Pjūvis
1 : 200

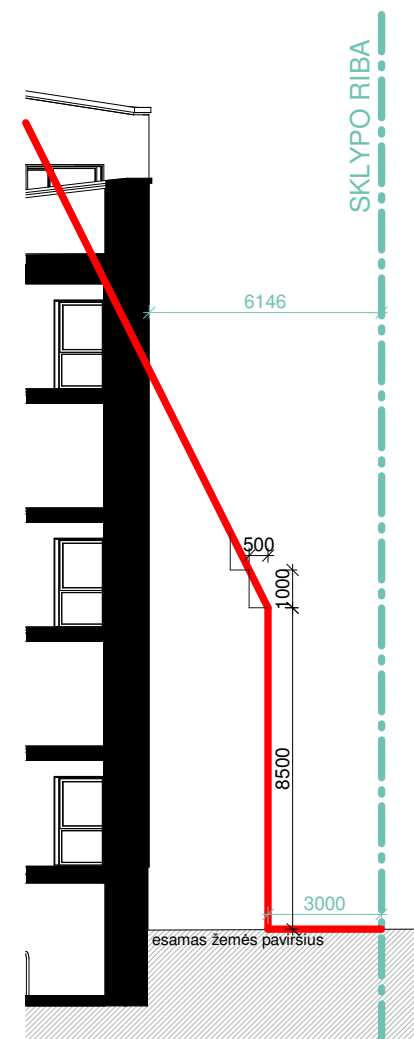

3 Pjūvis
1 : 200

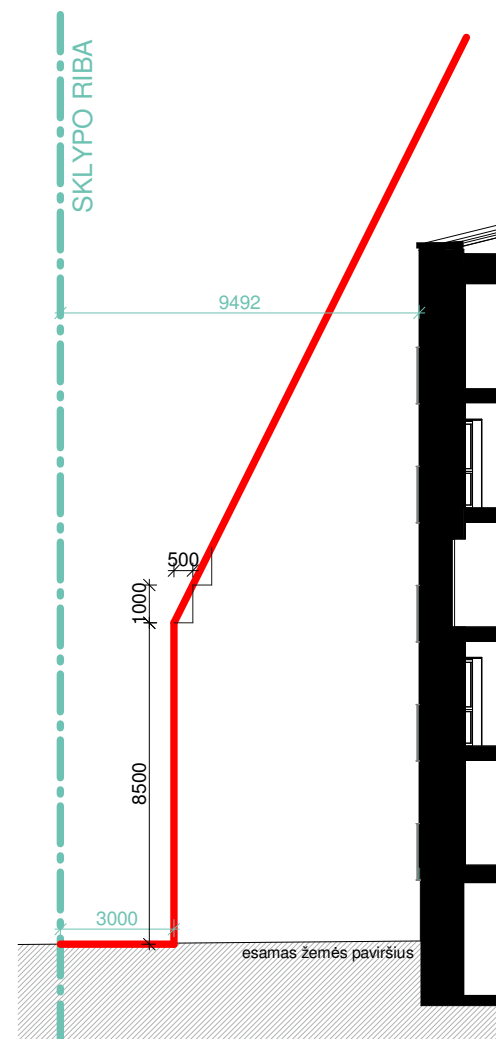

4 Pjūvis
1 : 200

SKLYPO VIETA



EKSPLIKACIJA

- - - - - Sklypo riba
- - - - - Statybos / projektavimo riba
- Projektuojami antžeminiai pastatai
- I statybos etapo pastatai
- Zona, kurioje neišlaikomas norminis atstumas su besiribojančiu valstybinės žemės sklypu ar valstybine žeme, kurioje nesuformuoti žemės sklypai.

SITUACIJOS SCHEMA

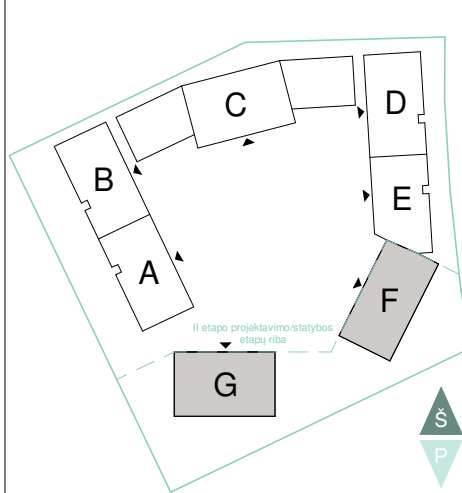

0	2024 03 29	Svarstymui su visuomene	
LAIDA	IŠLEIDIMO DATA	LAIDOS STATUSAS. KEITIMO PRIEŽASTIS (JEI TAIKOMA)	
KVAL. PATV. DOK. NR.		STATINIO PROJEKTO PAVADINIMAS	
		Daugiabučių gyvenamųjų namų Pumpėnų g. 2, Vilniuje, statybos projektas (II etapas)	
A2236	PV	Alina Urbutytė	STATINIO NUMERIS IR PAVADINIMAS
A2236	PDV	Alina Urbutytė	Daugiabučiai gyvenamieji namai
	ARCH	Eglė Guldikauskaitė - Raugalienė	Korpusas (-ai) F, G
	ARCH	Agnė Babaitytė	DOKUMENTO PAVADINIMAS
	ARCH	Monika Moncevičiūtė	Atstumų iki sklypo ribos schema
LT	STATYTOJAS IR (ARBA) UŽSAKOVAS:		DOKUMENTO ŽYMUO:
	UAB "Bonava Lietuva"		INV2001501.2-PP-SP_BR-04
		LAPAS	LAPŲ
		1	1



Justiniškių g. išklotinė



Pėsčiųjų alėjos išklotinė

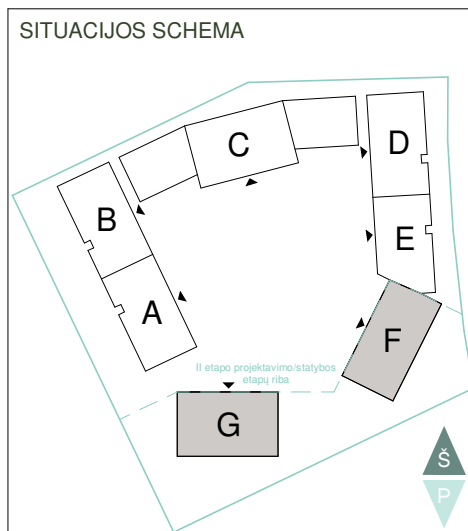

0	2024 03 29	Svarstymui su visuomene		
LAIDA	IŠLEIDIMO DATA	LAIDOS STATUSAS. KEITIMO PRIEŽASTIS (JEI TAIKOMA)		
KVAL. PATV. DOK. NR.	 L.Zamenhofo g. 3 Vilnius LT-06332 www.bonava.lt		STATINIO PROJEKTO PAVADINIMAS Daugiabučių gyvenamųjų namų Pumpėnų g. 2, Vilniuje, statybos projektas (II etapas)	
A2236	PV	Alina Urbutytė	STATINIO NUMERIS IR PAVADINIMAS Daugiabučiai gyvenamieji namai	
A2236	PDV	Alina Urbutytė	Korpusas (-ai) F, G	
	ARCH	Eglė Guldikauskaitė - Raugalienė	DOKUMENTO PAVADINIMAS	
	ARCH	Agnė Babaitytė	Gatvių išklotinės	
	ARCH	Monika Moncevičiūtė		
LT	STATYTOJAS IR (ARBA) UŽSAKOVAS: UAB "Bonava Lietuva"		DOKUMENTO ŽYMUO: INV2001501.2-PP-SP_BR-05	
			LAPAS	LAPŲ
			1	1

RŪSIO PATALPŲ EKSPLIKACIJA - KORPUSAI FG

Nr.	Pavadinimas	Plotas, m²
F0-1	KORIDORIUS	33.82 m²
F0-2	DVIRAČIŲ SAUGYKLA	31.15 m²
F0-2.1	VALYTOJOS PATALPA	4.55 m²
F0-3	DVIRAČIŲ SAUGYKLA	60.78 m²
F0-4	TAMBŪRAS	3.94 m²
F0-5	PARKINGAS	176.07 m²
F0-6	PARKINGAS	125.56 m²
F0-7	EL. SKYDINĖ	12.53 m²
F0-8	DVIRAČIŲ SAUGYKLA	21.33 m²
F0-9	KORIDORIUS	9.40 m²
F0-9.1	DVIRAČIŲ SAUGYKLA	3.88 m²
F0-9.2	DVIRAČIŲ SAUGYKLA	4.40 m²
F0-9.3	DVIRAČIŲ SAUGYKLA	4.20 m²
G0-1	KORIDORIUS	35.00 m²
G0-2	TAMBŪRAS	3.69 m²
G0-3	PARKINGAS	121.11 m²
G0-4	DVIRAČIŲ SAUGYKLA	59.69 m²
G0-5	DVIRAČIŲ SAUGYKLA	42.75 m²
G0-5.1	VALYTOJOS PATALPA	4.50 m²
G0-6	DVIRAČIŲ SAUGYKLA	47.28 m²
G0-7	KORIDORIUS	17.67 m²
G0-7.1	VAM	14.41 m²
G0-7.2	SILUMOS PUNKTAS	12.90 m²
G0-7.3	EL. SKYDINĖ	12.90 m²
G0-8	PARKINGAS	76.43 m²
BENDRAS PLOTAS:	939.95 m²	



- Sklypo riba
- Statybos / projektavimų riba
- Dviračių saugykla
- Techninės patalpos
- Gruntas

SITUACIJOS SCHEMA

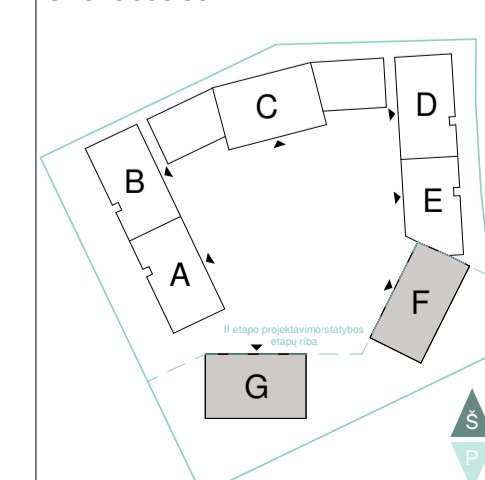

0		2024 03 29		Svarstymui su visuomene	
LAIKA	ISLEIDIMO DATA	LAIDOS STATUSAS, KEITIMO PRIEŽASTIS (JEI TAIKOMA)			
KVAL. PATV. DOK. NR.		L.Zamenhofo g. 3 Vilnius LT-06332 www.bonava.lt		STATINIO PROJEKTO PAVADINIMAS Daugiabučių gyvenamųjų namų Pumpėnų g. 2, Vilniuje, statybos projektas (II etapas)	
A2236	PV	Alina Urbutytė	STATINIO NUMERIS IR PAVADINIMAS		
A2236	PDV	Alina Urbutytė	Korpusas (-ai) F, G		
	ARCH	Eglė Gudžauskaitė - Raugaletė	Daugiabučiai gyvenamieji namai		
	ARCH	Agnė Babarytė	Požeminio aukšto planas		
	ARCH	Monika Moncevičiūtė	M 1:200		
LT	STATYTOJAS IR (ARBA) UŽSAKOVAS:	DOKUMENTO ŽYMŪS:		LAPAS	LAPŲ
	UAB "Bonava Lietuva"	INV2001501.2-PP-SA_BR-ZZ-01-00		1	5

KORPUSAS F - 1 AUKŠTO PATALPŲ EKSPLIKACIJA		
Nr.	Pavadinimas	Plotas, m ²
F1-1		
F1-1.1	HOLAS	6.18 m ²
F1-1.2	MIEGAMASIS 1	11.22 m ²
F1-1.3	SVETAINĖ SU VIRTUVE	24.32 m ²
F1-1.4	MIEGAMASIS 2	11.29 m ²
F1-1.5	VONIOS KAMBARYS	4.71 m ²
F1-1.6	WC	1.55 m ²
		59.27 m ²
F1-2		
F1-2.1	HOLAS	6.57 m ²
F1-2.2	VONIOS KAMBARYS 1	4.71 m ²
F1-2.3	MIEGAMASIS 1	10.02 m ²
F1-2.4	MIEGAMASIS 2	10.01 m ²
F1-2.5	SVETAINĖ SU VIRTUVE	29.64 m ²
F1-2.6	MIEGAMASIS 3	13.90 m ²
F1-2.7	DRABUŽINĖ	6.44 m ²
F1-2.8	VONIOS KAMBARYS 2	3.79 m ²
F1-2.9	SANDĒLIUKAS	4.12 m ²
		89.20 m ²
Bendras butų plotas		148.47 m ²
FK16		
FK16-1	KOMERCIJA	45.14 m ²
FK16-2	WC	5.57 m ²
FK16-3	SANDĒLIUKAS	7.57 m ²
FK16-4	SANDĒLIUKAS	4.79 m ²
		63.08 m ²
FK17		
FK17-1	KOMERCIJA	25.38 m ²
FK17-2	WC	4.85 m ²
FK17-3	SANDĒLIUKAS	5.24 m ²
		35.47 m ²
FK18		
FK18-1	KOMERCIJA	49.47 m ²
FK18-2	SANDĒLIUKAS	6.14 m ²
FK18-3	WC	4.76 m ²
		60.37 m ²
Komercija		158.92 m ²
F1		
F1-0.1	VESTIBULIS	34.57 m ²
		34.57 m ²
Pagalbinis plotas		34.57 m ²
BENDRAS PLOTAS:		341.97 m ²

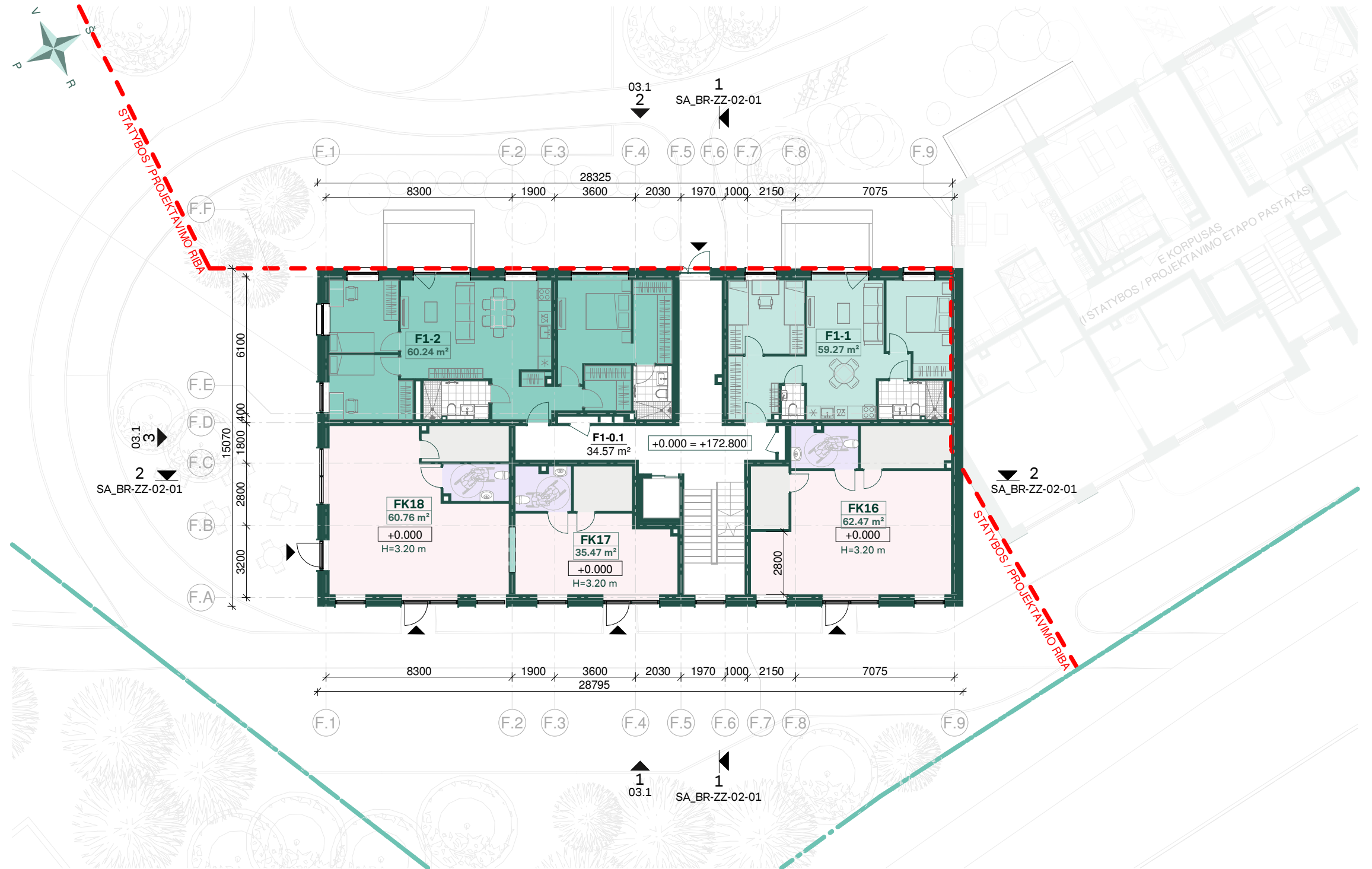

- Sklypo riba
- Vieno kambario butas
- Dviejų kambarių butas
- Trijų kambarių butas
- Keturių kambarių butas
- Komerčinės patalpos
- Komercijos pagalbinės patalpos

SITUACIJOS SCHEMA

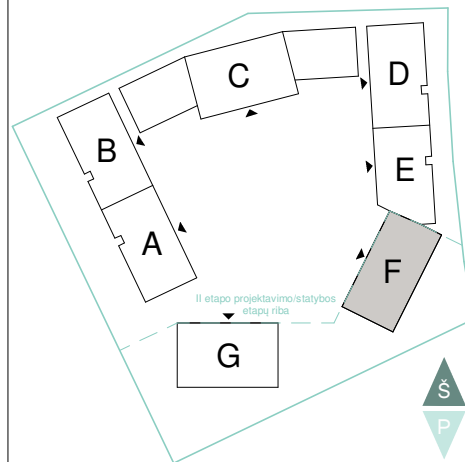

0	2024 03 29	Svarstymui su visuomene	
LAIDA	IŠLEIDIMO DATA	LAIDOS STATUSAS. KEITIMO PRIEŽASTIS (JEI TAIKOMA)	
KVAL. PATV. DOK. NR.	 L.Zamenhofo g. 3 Vilnius LT-06332 www.bonava.lt	STATINIO PROJEKTO PAVADINIMAS	
A2236		PV	Alina Urbutytė
A2236	PDV	Alina Urbutytė	STATINIO NUMERIS IR PAVADINIMAS
	ARCH	Eglė Guldikauskaitė - Raugalienė	Daugiabučiai gyvenamieji namai
	ARCH	Agnė Babaitytė	Korpusas (-ai) F
	ARCH	Monika Moncevičiūtė	DOKUMENTO PAVADINIMAS
			Pirmo aukšto planas
LT	STATYTOJAS IR (ARBA) UŽSAKOVAS:		DOKUMENTO ŽYMUO:
	UAB "Bonava Lietuva"		INV2001501.2-PP-SA_BR-F-01-01
			LAPAS
			LAPŲ
			2
			5

KORPUSAS G - 1 AUKŠTO PATALPŲ EKSPLIKACIJA

Nr.	Pavadinimas	Plotas, m ²
G1-1		
G1-1.1	HOLAS	3.54 m ²
G1-1.2	MIEGAMASIS	10.82 m ²
G1-1.3	SVETAINĖ SU VIRTUVE	26.60 m ²
G1-1.4	VONIOS KAMBARYS	4.71 m ²
		45.67 m ²
G1-2		
G1-2.1	HOLAS	4.74 m ²
G1-2.2	WC	1.55 m ²
G1-2.3	SVETAINĖ SU VIRTUVE	25.39 m ²
G1-2.4	MIEGAMASIS 2	10.42 m ²
G1-2.5	MIEGAMASIS 1	10.02 m ²
G1-2.6	VONIOS KAMBARYS	4.71 m ²
		56.83 m ²
G1-3		
G1-3.1	HOLAS	3.89 m ²
G1-3.2	SVETAINĖ SU VIRTUVE	24.61 m ²
G1-3.3	MIEGAMASIS	12.24 m ²
G1-3.4	VONIOS KAMBARYS	4.71 m ²
		45.45 m ²
G1-4		
G1-4.1	HOLAS	3.63 m ²
G1-4.2	VONIOS KAMBARYS	4.71 m ²
G1-4.3	MIEGAMASIS	12.24 m ²
G1-4.4	SVETAINĖ SU VIRTUVE	24.61 m ²
		45.19 m ²
G1-5		
G1-5.1	HOLAS	4.74 m ²
G1-5.2	VONIOS KAMBARYS	4.71 m ²
G1-5.3	MIEGAMASIS 1	10.02 m ²
G1-5.4	MIEGAMASIS 2	10.42 m ²
G1-5.5	SVETAINĖ SU VIRTUVE	25.39 m ²
G1-5.6	WC	1.55 m ²
		56.83 m ²
G1-6		
G1-6.1	HOLAS	3.52 m ²
G1-6.2	VONIOS KAMBARYS	4.71 m ²
G1-6.3	MIEGAMASIS 2	10.01 m ²
G1-6.4	MIEGAMASIS 3	10.01 m ²
G1-6.5	SVETAINĖ SU VIRTUVE	26.72 m ²
G1-6.6	MIEGAMASIS 1	13.35 m ²
G1-6.7	WC	3.17 m ²
		71.48 m ²
Bendras butų plotas		321.45 m ²
G1		
G1-0.1	VESTIBULIS	37.28 m ²
		37.28 m ²
Pagalbinis plotas		37.28 m ²
BENDRAS PLOTAS:		358.73 m ²

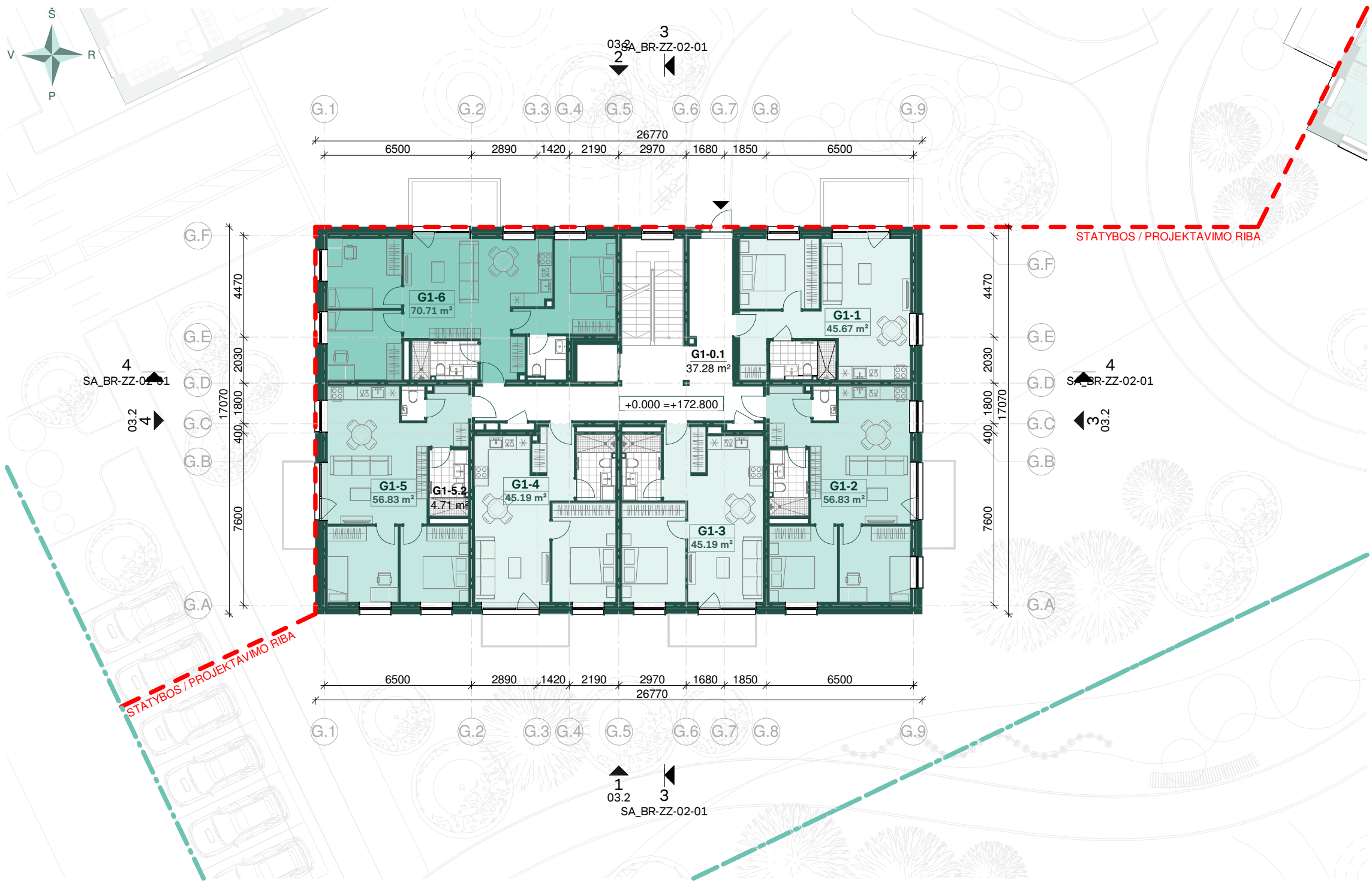

- Sklypo riba
- Vieno kambario butas
- Dviejų kambarių butas
- Trijų kambarių butas
- Keturių kambarių butas
- Komercinės patalpos
- Komercijos pagalbinės patalpos

SITUACIJOS SCHEMA

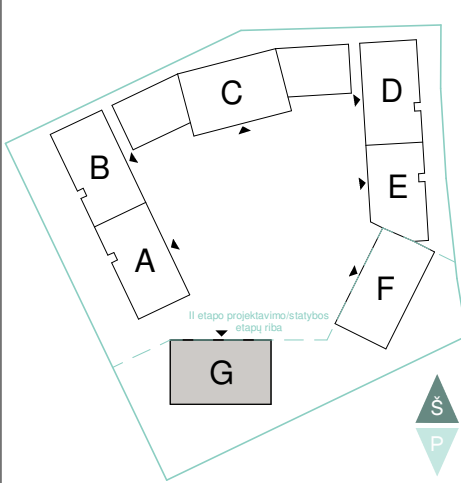

0	2024 03 29	Svarstymui su visuomene	
LAI DA	IŠLEIDIMO DATA	LAIDOS STATUSAS. KEITIMO PRIEŽASTIS (JEI TAIKOMA)	
KVAL. PATV. DOK. NR.	 L.Zamenhofo g. 3 Vilnius LT-06332 www.bonava.lt	STATINIO PROJEKTO PAVADINIMAS	
A2236		Daugiabučių gyvenamųjų namų Pumpėnų g. 2, Vilniuje, statybos projektas (II etapas)	
PV	Alina Urbutytė	STATINIO NUMERIS IR PAVADINIMAS	
PDV	Alina Urbutytė	Daugiabučiai gyvenamieji namai	
ARCH	Eglė Guldikauskaitė - Raugalienė	Korpusas (-ai) G	
ARCH	Agnė Babaitytė	DOKUMENTO PAVADINIMAS	
ARCH	Monika Moncevičiūtė	Pirmo aukšto planas	
LT	STATYTOJAS IR (ARBA) UŽSAKOVAS:		DOKUMENTO ŽYMUO:
	UAB "Bonava Lietuva"		INV2001501.2-PP-SA_BR-G-01-01
		LAPAS	LAPŲ
		3	5

**TIPINIO AUKŠTO PATALPŲ EKSPLIKACIJA
- KORPUSAS F**

Nr.	Pavadinimas	Plotas, m ²
F2-1		
F2-1.1	HOLAS	3.32 m ²
F2-1.2	SVETAINĖ SU VIRTUVE	16.21 m ²
F2-1.3	MIEGAMASIS	10.11 m ²
F2-1.4	VONIOS KAMBARYS	4.71 m ²
		34.36 m ²
F2-2		
F2-2.1	HOLAS	3.11 m ²
F2-2.2	SVETAINĖ SU VIRTUVE	29.44 m ²
F2-2.3	MIEGAMASIS 2	11.41 m ²
F2-2.4	MIEGAMASIS 1	9.74 m ²
F2-2.5	VONIOS KAMBARYS	4.71 m ²
		58.42 m ²
F2-3		
F2-3.1	HOLAS	4.74 m ²
F2-3.2	VONIOS KAMBARYS	4.71 m ²
F2-3.3	MIEGAMASIS 2	10.02 m ²
F2-3.4	MIEGAMASIS 1	10.01 m ²
F2-3.5	SVETAINĖ SU VIRTUVE	28.25 m ²
F2-3.6	WC	1.55 m ²
		59.28 m ²
F2-4		
F2-4.1	HOLAS	4.63 m ²
F2-4.2	SVETAINĖ SU VIRTUVE	22.05 m ²
F2-4.3	MIEGAMASIS	11.26 m ²
F2-4.4	VONIOS KAMBARYS	4.48 m ²
		42.41 m ²
F2-5		
F2-5.1	HOLAS	6.18 m ²
F2-5.2	MIEGAMASIS 1	11.22 m ²
F2-5.3	SVETAINĖ SU VIRTUVE	24.32 m ²
F2-5.4	MIEGAMASIS 2	11.29 m ²
F2-5.5	VONIOS KAMBARYS	4.71 m ²
F2-5.6	WC	1.55 m ²
		59.27 m ²
F2-6		
F2-6.1	HOLAS	4.52 m ²
F2-6.2	WC	1.73 m ²
F2-6.3	SVETAINĖ SU VIRTUVE	26.95 m ²
F2-6.4	VONIOS KAMBARYS	4.48 m ²
F2-6.5	MIEGAMASIS 2	12.07 m ²
F2-6.6	MIEGAMASIS 1	11.35 m ²
		61.11 m ²
Bendras butų plotas		314.86 m ²
F2		
F2-0.2	KORIDORIUS	7.33 m ²
		7.33 m ²
Pagalbinis plotas		7.33 m ²
BENDRAS PLOTAS:		322.18 m ²

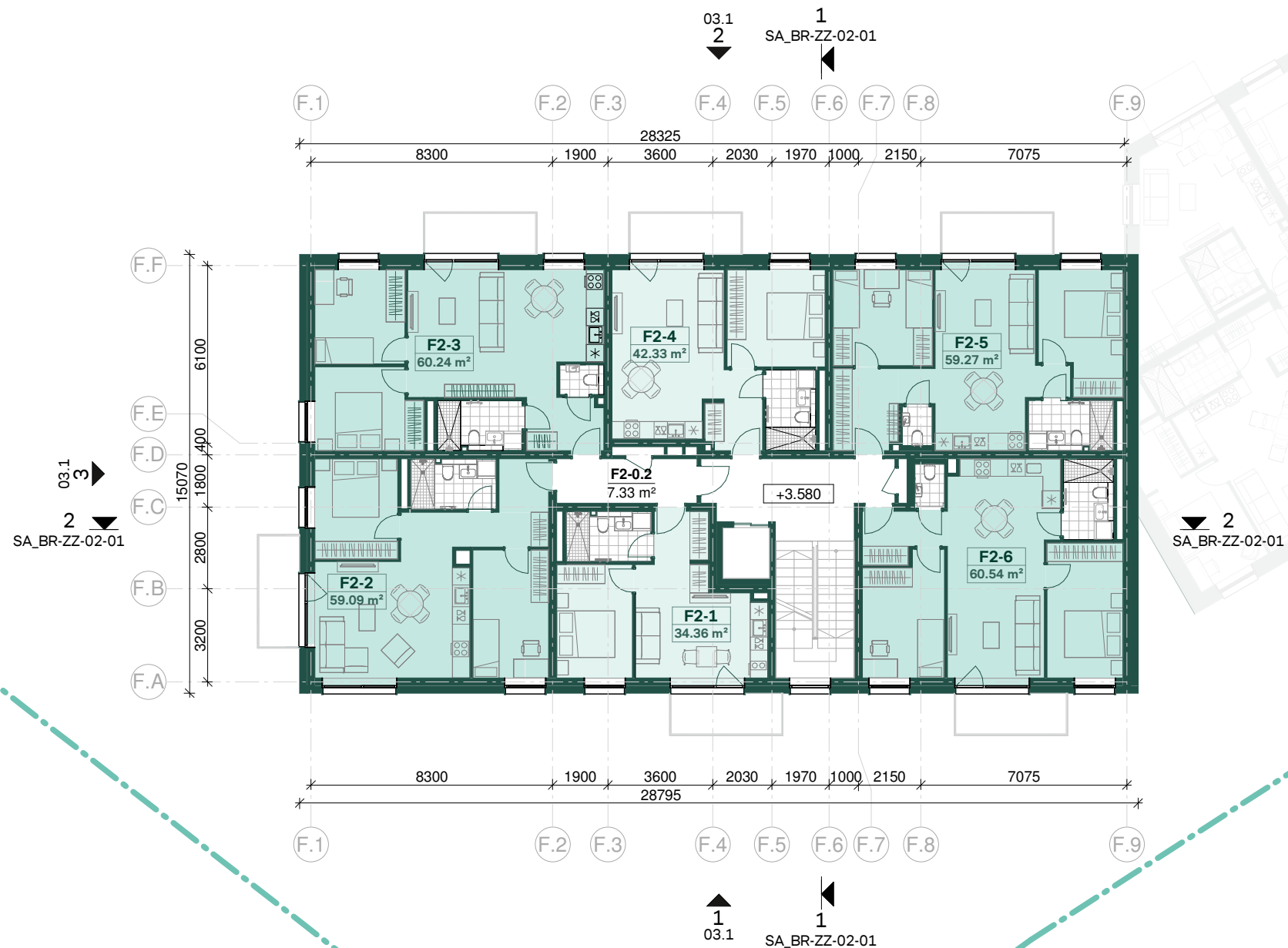

- Sklypo riba
- Vieno kambario butas
- Dviejų kambarių butas
- Trijų kambarių butas
- Keturių kambarių butas
- Komercinės patalpos
- Komercijos pagalbinės patalpos



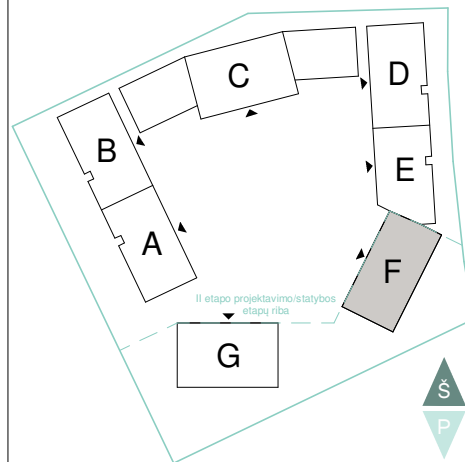



SITUACIJOS SCHEMA



0	2024 03 29	Svarstymui su visuomene		
LAIKA	IŠLEIDIMO DATA	LAIDOS STATUSAS. KEITIMO PRIEŽASTIS (JEI TAIKOMA)		
KVAL. PATV. DOK. NR.		STATINIO PROJEKTO PAVADINIMAS		
A2236		Daugiabučių gyvenamųjų namų Pumpėnų g. 2, Vilniuje, statybos projektas (II etapas)		
A2236	L.Zamenhofo g. 3 Vilnius LT-06332 www.bonava.lt	STATINIO NUMERIS IR PAVADINIMAS		
ARCH	PV Alina Urbutytė	Daugiabučiai gyvenamieji namai		
ARCH	PDV Alina Urbutytė	Korpusas (-ai) F		
ARCH	ARCH Eglė Guldikauskaitė - Raugalienė	DOKUMENTO PAVADINIMAS		LAIKA
ARCH	ARCH Agnė Babaitytė	Tipinio aukšto planas		0
ARCH	ARCH Monika Moncevičiūtė	M 1:200		
LT	STATYTOJAS IR (ARBA) UŽSAKOVAS:	DOKUMENTO ŽYMUO:		LAPAS
	UAB "Bonava Lietuva"	INV2001501.2-PP-SA_BR-F-01-02		LAPŲ
		4	5	

TIPINIO AUKŠTO PATALPŲ EKSPLIKACIJA
- KORPUSAS G

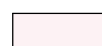
Nr.	Pavadinimas	Plotas, m ²
G2-1		
G2-1.1	HOLAS	4.65 m ²
G2-1.2	WC	1.55 m ²
G2-1.3	SVETAINĖ SU VIRTUVE	27.58 m ²
G2-1.4	MIEGAMASIS 2	9.82 m ²
G2-1.5	MIEGAMASIS 1	10.68 m ²
G2-1.6	VONIOS KAMBARYS	4.71 m ²
		58.99 m ²
G2-2		
G2-2.1	HOLAS	4.74 m ²
G2-2.2	WC	1.55 m ²
G2-2.3	SVETAINĖ SU VIRTUVE	25.39 m ²
G2-2.4	MIEGAMASIS 2	10.42 m ²
G2-2.5	MIEGAMASIS 1	10.02 m ²
G2-2.6	VONIOS KAMBARYS	4.71 m ²
		56.83 m ²
G2-3		
G2-3.1	HOLAS	3.89 m ²
G2-3.2	SVETAINĖ SU VIRTUVE	24.61 m ²
G2-3.3	MIEGAMASIS	12.24 m ²
G2-3.4	VONIOS KAMBARYS	4.71 m ²
		45.45 m ²
G2-4		
G2-4.1	HOLAS	3.63 m ²
G2-4.2	VONIOS KAMBARYS	4.71 m ²
G2-4.3	MIEGAMASIS	12.24 m ²
G2-4.4	SVETAINĖ SU VIRTUVE	24.61 m ²
		45.19 m ²
G2-5		
G2-5.1	HOLAS	4.74 m ²
G2-5.2	VONIOS KAMBARYS	4.71 m ²
G2-5.3	MIEGAMASIS 1	10.02 m ²
G2-5.4	MIEGAMASIS 2	10.42 m ²
G2-5.5	SVETAINĖ SU VIRTUVE	25.39 m ²
G2-5.6	WC	1.55 m ²
		56.83 m ²
G2-6		
G2-6.1	HOLAS	3.52 m ²
G2-6.2	VONIOS KAMBARYS	4.71 m ²
G2-6.3	MIEGAMASIS 2	10.68 m ²
G2-6.4	MIEGAMASIS 3	10.01 m ²
G2-6.5	SVETAINĖ SU VIRTUVE	26.72 m ²
G2-6.6	MIEGAMASIS 1	14.02 m ²
G2-6.7	WC	3.17 m ²
		72.83 m ²
Bendras butų plotas		336.12 m ²
G2		
G2-0.2	KORIDORIUS	9.68 m ²
		9.68 m ²
Pagalbinis plotas		9.68 m ²
BENDRAS PLOTAS:		345.80 m ²

-  Sklypo riba
-  Vieno kambario butas
-  Dviejų kambarių butas
-  Trijų kambarių butas
-  Keturių kambarių butas
-  Komercinės patalpos
-  Komercijos pagalbinės patalpos



4
SA_BR-ZZ-02-01
03.2
4

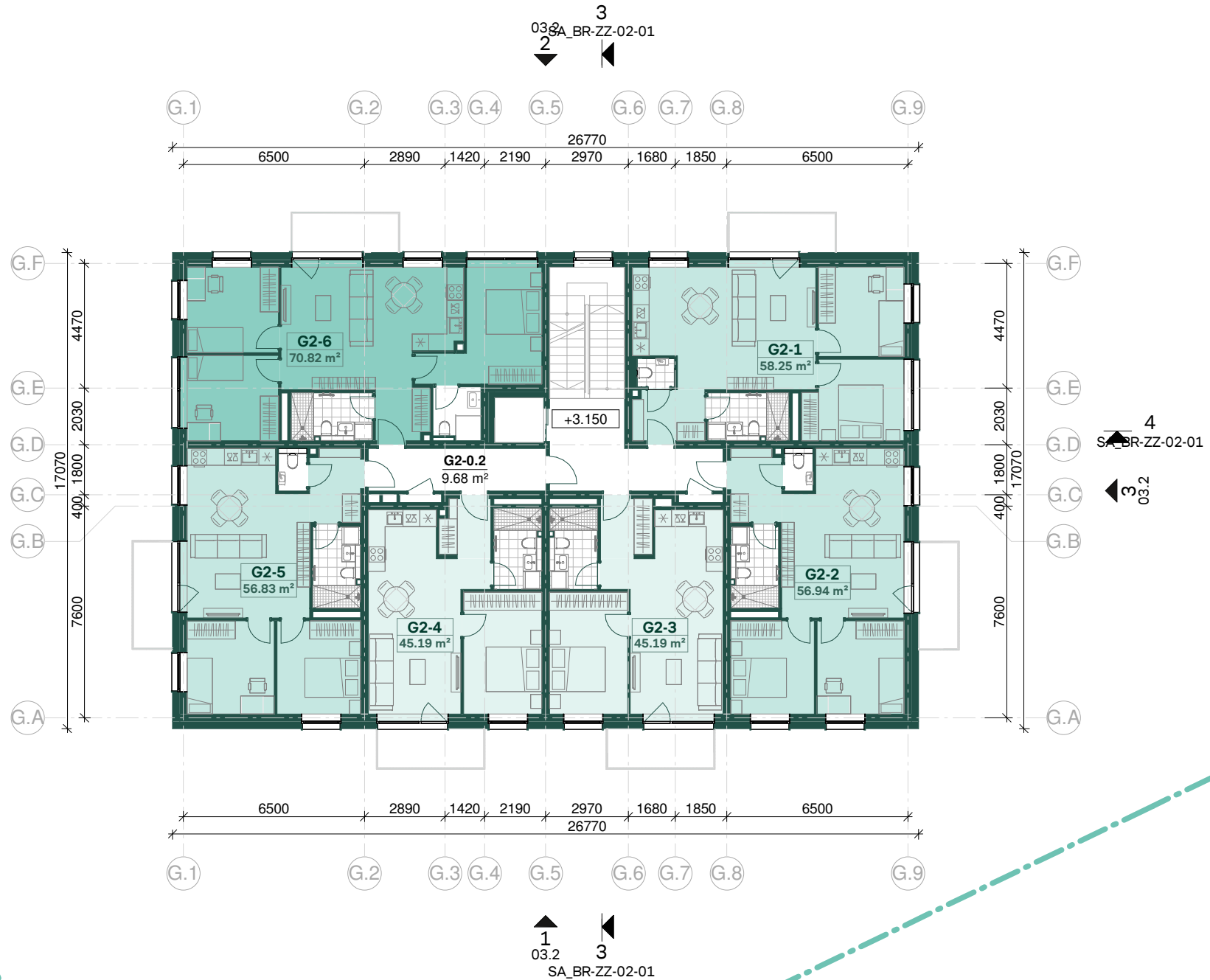

SITUACIJOS SCHEMA

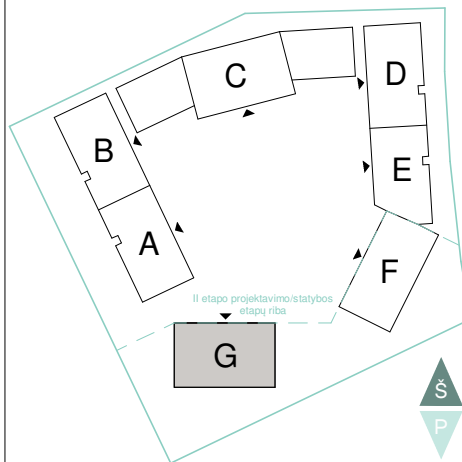

0	2024 03 29	Svarstymui su visuomene	
LAI DA	IŠLEIDIMO DATA	LAIDOS STATUSAS. KEITIMO PRIEŽASTIS (JEI TAIKOMA)	
KVAL. PATV. DOK. NR.		L.Zamenhofo g. 3 Vilnius LT-06332 www.bonava.lt	STATINIO PROJEKTO PAVADINIMAS Daugiabučių gyvenamųjų namų Pumpėnų g. 2, Vilniuje, statybos projektas (II etapas)
A2236	PV	Alina Urbutytė	STATINIO NUMERIS IR PAVADINIMAS Daugiabučiai gyvenamieji namai
A2236	PDV	Alina Urbutytė	Korpusas (-ai) G
	ARCH	Eglė Guldikauskaitė - Raugalienė	DOKUMENTO PAVADINIMAS
	ARCH	Agnė Babaitytė	Tipinio aukšto planas
	ARCH	Monika Moncevičiūtė	M 1:200
LT	STATYTOJAS IR (ARBA) UŽSAKOVAS: UAB "Bonava Lietuva"		DOKUMENTO ŽYMUO: INV2001501.2-PP-SA_BR-G-01-02
			LAPAS
			LAPŲ
			5
			5



Pjūvis 1-1
1:200



Pjūvis 2-2
1:200

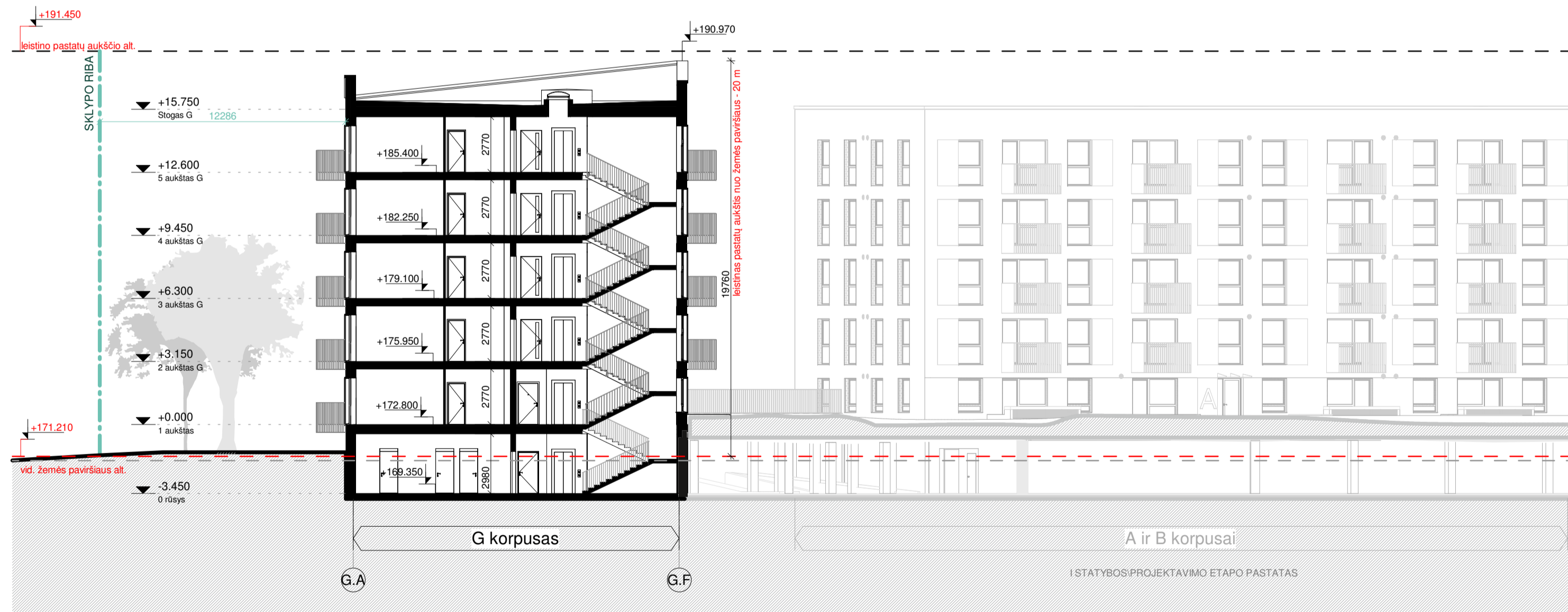

Pjūvis 3-3
1:200

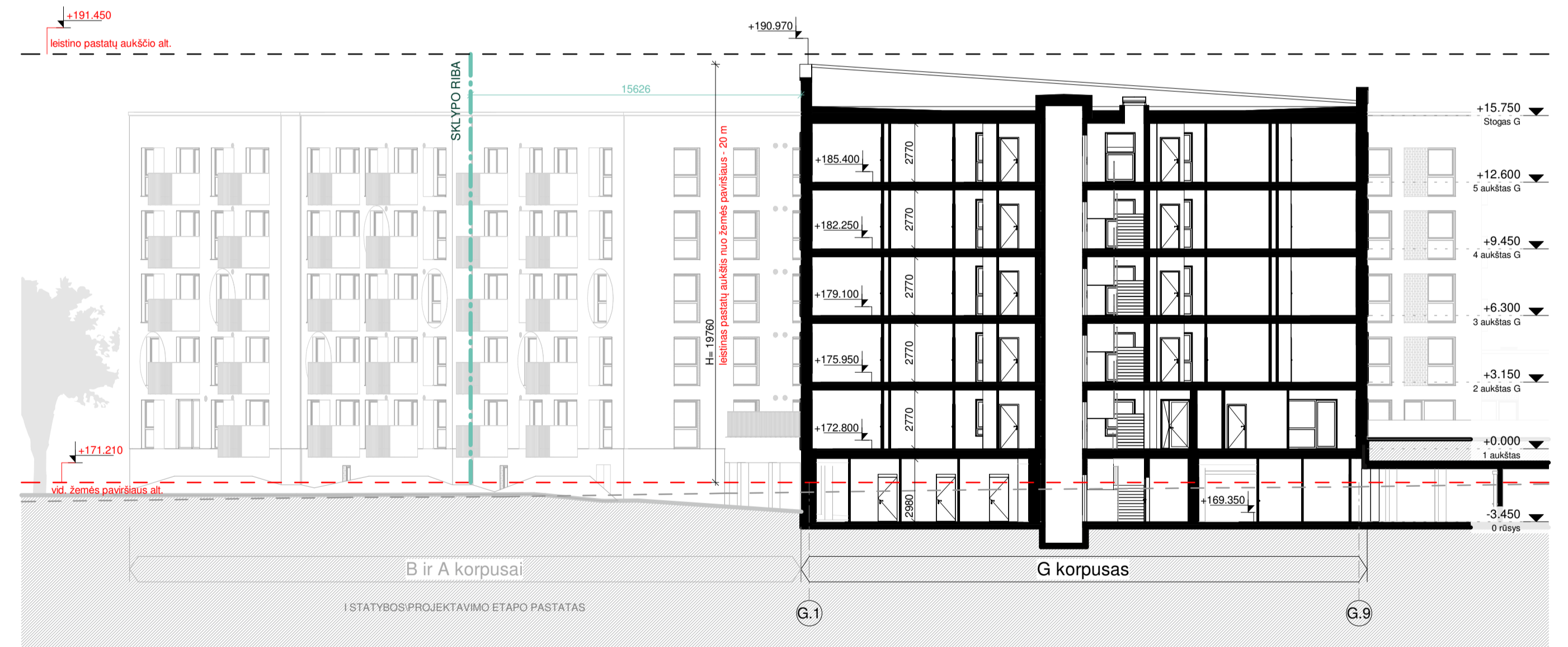

Pjūvis 4-4
1:200

Žymėjimas	Pavadinimas
---	STATYBOS ZONOS ESAMO ŽEMĖS PAVIRŠIAUS VIDUTINĖ ALTITUDĖ
---	ESAMAS ŽEMĖS PAVIRŠIUS
---	SKLYPO RIBA
---	LEISTINO PASTATŲ AUKŠČIO ALTITUDĖ

SITUACIJOS SCHEMA		0		2024 03 29		Svarstymai su visuomene	
LAIIDA		IŠLEIDIMO DATA		LAIIDOS STATUSAS, KEITIMO PRIEŽASTIS (JEI TAIKOMA)		STATINIO PROJEKTO PAVADINIMAS	
KVAL. PATV. DOK. NR.		L. Zamenhofo g. 3 Vilnius LT-06332 www.bonava.lt		Daugiabučiai gyvenamieji namai Pumpėrenų g. 2, Vilniuje, statybos projektas (II etapas)		STATINIO NUMERIS IR PAVADINIMAS	
A2236 PV Alina Urbutytė				Korpusas (-ai) F, G		Dokumentų Pavadinimas	
A2236 PDV Alina Urbutytė				Pjūviai		LAIIDA	
ARCH Eglė Gudkauskaitė - Raugaitienė				M 1:200		0	
ARCH Agnė Babaitytė				DOKUMENTO ŽYMUO:		LAPAS LAPŲ	
ARCH Monika Moncevičiūtė				INV2001501.2-PP-SA_BR-ZZ-02-01		1 1	
STATYTOJAS IR (ARBA) UŽSAKOVIAS:		UAB "Bonava Lietuva"					



1. FASADAS TARP AŠIŲ F.1 - F.9 (Justiniškių gatvės fasadas)
1:200

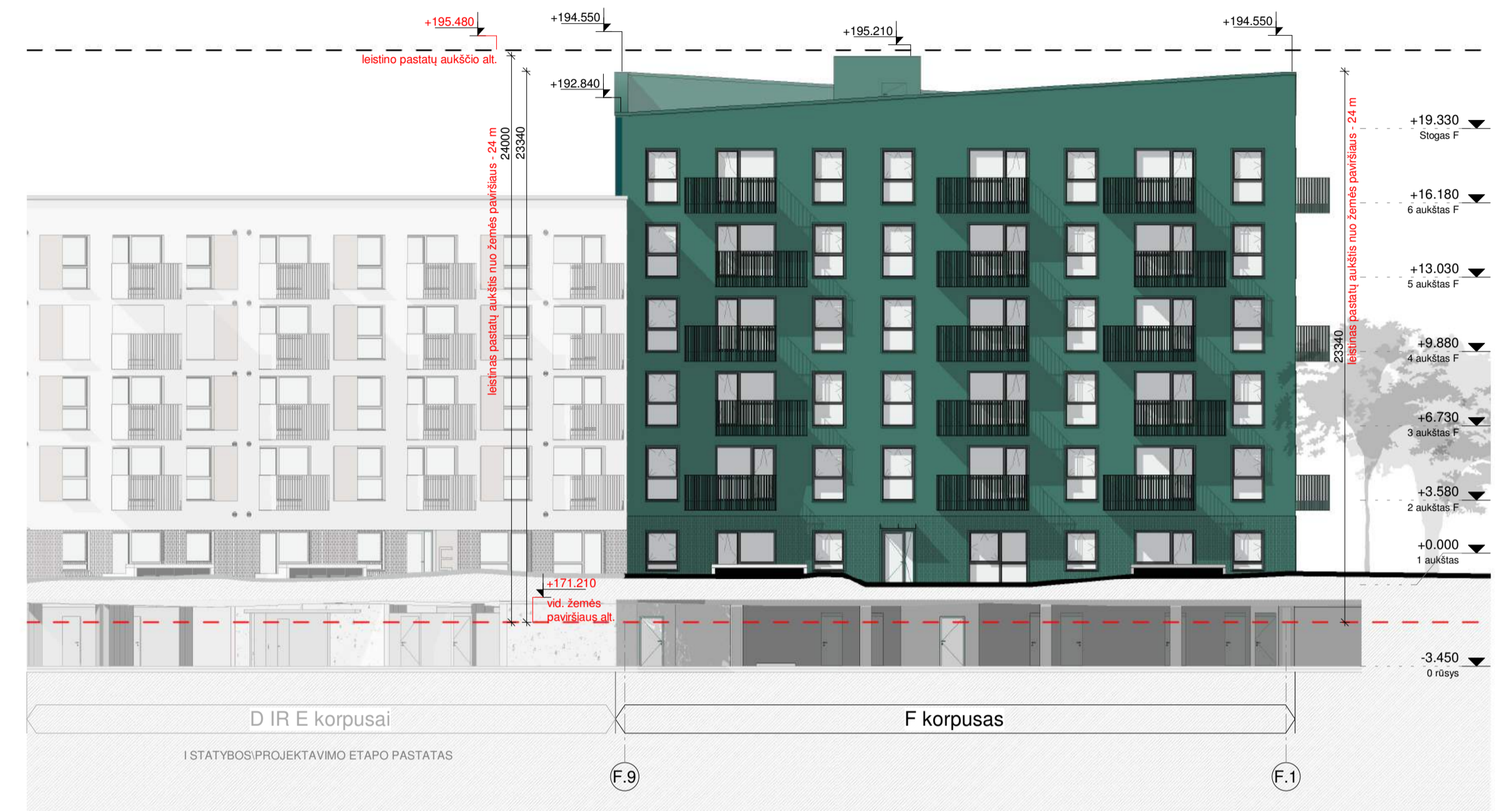

2. FASADAS TARP AŠIŲ F.9 - F.1 (Kiemo fasadas)
1:200

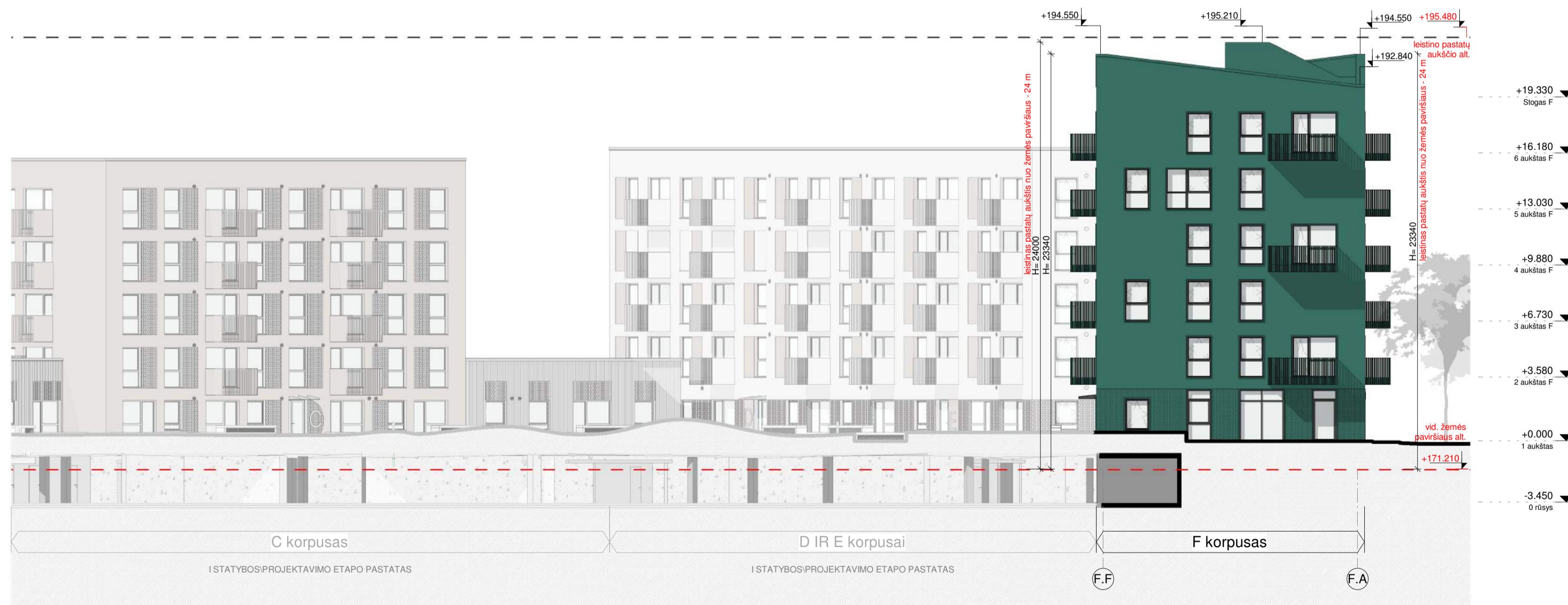

3. FASADAS TARP AŠIŲ F.F - F.A
1:200

Žymėjimas	Medžiagos pavadinimas	Spalva
	FASADINIS TINKAS	Tamsiai žalia
	KLINKERIS VERTIKALUS	Tamsiai žalia
	METALINIAI TUREKLAI	Tamsiai žalia
	LANGŲ RĖMAI	Tamsiai pilka

Žymėjimas	Pavadinimas
	STATYBOS ZONOS ESAMO ŽEMĖS PAVIRŠIAUS VIDUTINĖ ALTITUDĖ
	LEISTINO PASTATŲ AUKŠČIO ALTITUDĖ

SITUACIJOS SCHEMA		0	2024 03 29	Svarstymui su visuomene
	LAIDA	ISLEIDIMO DATA	LAIDOS STATUSAS, KEITIMO PRIEŽASTIS (JEI TAIKOMA)	
	KVAL. PATV. DOK. NR.		L.Zamenhofo g. 3 Vilnius LT-06332 www.bonava.lt	STATINIO PROJEKTO PAVADINIMAS Daugiabučiai gyvenamieji namai Pumpėnų g. 2, Vilniuje, statybos projektas (II etapas)
A2236	PV	Alina Urbutytė		STATINIO NUMERIS IR PAVADINIMAS
A2236	PDV	Alina Urbutytė		Korpusas (-ai) F, G
	ARCH	Eglė Gudžauskaitė - Raugaletė		DOKUMENTO PAVADINIMAS
	ARCH	Agnė Babaitė		Fasadai
	ARCH	Monika Moncevičiūtė		M 1:200
LT	STATYTOJAS IR (ARBA) UŽSAKOVIAS:	DOKUMENTO ŽYMUO:		LAPAS LAPŲ
	UAB "Bonava Lietuva"	INV2001501.2-PP-SA_BR-ZZ-03-01		1 2



1. FASADAS TARP AŠIŲ G.1 - G.9
1 : 200



2. FASADAS TARP AŠIŲ G.9 - G.1 (Kiemo fasadas)
1 : 200



3. FASADAS TARP AŠIŲ G.A - G.F
1 : 200



4. FASADAS TARP AŠIŲ G.F - G.A
1 : 200

Žymėjimas	Medžiagos pavadinimas	Spalva
[Green square]	FASADINIS TINKAS	Tamsiai žalia
[Green square with vertical lines]	KLINKERIS VERTIKALUS	Tamsiai žalia
[Green square with horizontal lines]	METALINIAI TURĖKLAI	Tamsiai žalia
[Grey square]	LANGŲ RĖMAI	Tamsiai pilka

Žymėjimas	Pavadinimas
[Red dashed line]	STATYBOS ZONOS ESAMO ŽEMĖS PAVIRŠIAUS VIDUTINĖ ALTIUDĖ
[Black dashed line]	LEISTINO PASTATŲ AUKŠČIO ALTIUDĖ

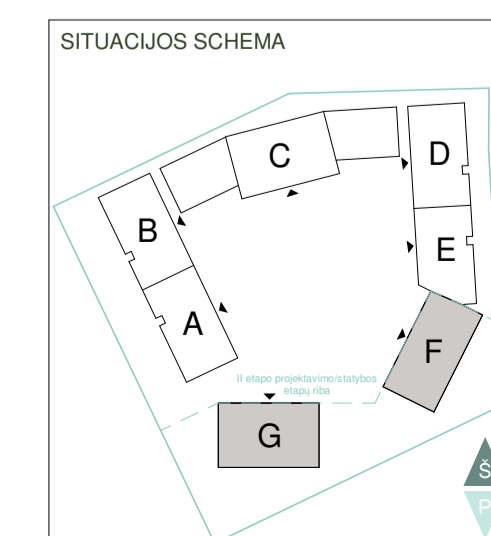

0		2024 03 29		Svarstymui su visuomene	
LAIKA	ISLEIDIMO DATA	LAIKOS STATUSAS	KEITIMO PRIEŽASTIS (JEI TAIKOMA)		
KVAL. PATV. DOK. NR.	BONAVA	L.Zamenhofo g. 3 Vilnius LT-06332 www.bonava.lt	STATINIO PROJEKTO PAVADINIMAS	Daugiabučiai gyvenamieji namai Pumpėnų g. 2, Vilniuje, statybos projektas (II etapas)	
A2236	PV	Alina Urbutytė	STATINIO NUMERIS IR PAVADINIMAS	Korpusas (-ai) F, G	
A2236	PDV	Alina Urbutytė	DOKUMENTO PAVADINIMAS	Fasadai	
	ARCH	Eglė Gudžauskaitė - Raugalienė	STATYTOJAS IR (ARBA) UŽSAKOVAS:	DOKUMENTO ŽYMUO:	
	ARCH	Agnė Babalytė	UAB "Bonava Lietuva"	INV2001501.2-PP-SA_BR-ZZ-03-02	LAPAS LAPŲ
	ARCH	Monika Moncevičiūtė			2 2



0	2024 03 29	Svarstymui su visuomene
LAIDA	IŠLEIDIMO DATA	LAIIDOS STATUSAS. KEITIMO PRIEŽASTIS (JEI TAIKOMA)
KVAL. PATV. DOK. NR.		L.Zamenhofo g. 3 Vilnius LT-06332 www.bonava.lt
		STATINIO PROJEKTO PAVADINIMAS Daugiabučių gyvenamųjų namų Pumpėnų g. 2, Vilniuje, statybos projektas (II etapas)
	INV2001501.2-PP-SA_VIZ-01	DOKUMENTO PAVADINIMAS Vizualizacija iš paukščio skrydžio



0	2024 03 29	Svarstymui su visuomene	
LAIDA	IŠLEIDIMO DATA	LAIDOS STATUSAS. KEITIMO PRIEŽASTIS (JEI TAIKOMA)	
KVAL. PATV. DOK. NR.		L.Zamenhofo g. 3 Vilnius LT-06332 www.bonava.lt	STATINIO PROJEKTO PAVADINIMAS
			Daugiabučių gyvenamųjų namų Pumpėnų g. 2, Vilniuje, statybos projektas (II etapas)
			DOKUMENTO PAVADINIMAS
			INV2001501.2-PP-SA_VIZ-02 Vizualizacija iš Justiniškių g.



0	2024 03 29	Svarstymui su visuomene	
LAIDA	IŠLEIDIMO DATA	LAIDOS STATUSAS. KEITIMO PRIEŽASTIS (JEI TAIKOMA)	
KVAL. PATV. DOK. NR.		L.Zamenhofo g. 3 Vilnius LT-06332 www.bonava.lt	STATINIO PROJEKTO PAVADINIMAS
			Daugiabučių gyvenamųjų namų Pumpėnų g. 2, Vilniuje, statybos projektas (II etapas)
			DOKUMENTO PAVADINIMAS
			INV2001501.2-PP-SA_VIZ-03 Vizualizacija iš pėsčiųjų alėjos 1



0	2024 03 29	Svarstymui su visuomene	
LAIDA	IŠLEIDIMO DATA	LAIDOS STATUSAS. KEITIMO PRIEŽASTIS (JEI TAIKOMA)	
KVAL. PATV. DOK. NR.		L.Zamenhofo g. 3 Vilnius LT-06332 www.bonava.lt	STATINIO PROJEKTO PAVADINIMAS
			Daugiabučių gyvenamųjų namų Pumpėnų g. 2, Vilniuje, statybos projektas (II etapas) INV2001501.2-PP-SA_VIZ-04
			DOKUMENTO PAVADINIMAS
			Vizualizacija iš pėsčiųjų alėjos 2