

| | | |
|---|--|--|
| Statytojas | Tvirtinu: _____ <i>/parašas/</i> | UAB "BLEIRAS" |
| Projekto pavadinimas | VIENBUČIO GYVENAMOJO NAMO SVAJONIŲ G. 43, VILNIAUS M. SAV. STATYBOS PROJEKTINIAI PASIŪLYMAI | |
| Stadija | Techninis projektas (TP) | |
| Statybos rūšis | Naujo statinio statyba | |
| Statinio kategorija | Neypatingas | |
| Projekto dalis | PROJEKTINIAI PASIŪLYMAI (PP) | |
| Projekto Nr. | A 129 | |
| Laida | 0 | |
|  | | |
| Projektuotojas | UAB Architektas LT Įmonės kodas 300852006 Gedimino pr. 28 – 904, 01104 Vilnius Tel. +370 698 33077 www.architektas.lt | |
| Įmonės vadovas | Mindaugas Leliūga _____ <i>/parašas/</i> | A.V. |
| Projekto vadovas Projekto dalies vadovas | Vydė Grižienė _____ <i>/parašas/</i> | atestato nr. A1435 |
| Architektai | Mindaugas Leliūga atestato nr. A1551 _____ <i>/parašas/</i> | Simonas Talandzevičius _____ <i>/parašas/</i> |
| Metai | 2021 | |



VILNIAUS MIESTO SAVIVALDYBĖS ADMINISTRACIJA

PRITARIU
Vyriausiasis miesto architektas

(parašas)
202__m._____d.

PROJEKTINIŲ PASIŪLYMŲ RENGIMO UŽDUOTIS

2021 m.
Vilnius

1. Statinio projekto pavadinimas: Vienbučio gyvenamojo namo Svajonių g. 43, Vilniuje statybos projektas.

2. Nustatomi žemės sklypo naudojimo reglamentai

| | | |
|------|--|--|
| 2.1. | užstatymo tipas | Vadovautis „Sklypo Svajonių g. 43 detaliuoju planu“ (TPDR Reg. Nr. T00056997), patvirtintu 2005 m. rugpjūčio 30 d. Vilniaus miesto savivaldybės administracijos direktoriaus įsakymu Nr. A30-1338. |
| 2.2. | užstatymo tankis | |
| 2.3. | užstatymo intensyvumas | |
| 2.4. | aukštis (m) nuo statinių statybos zonos esamo žemės paviršiaus | |
| 2.5. | maksimali absoliutinė altitudė (m) | |
| 2.6. | aukštų skaičius (nuo–iki) | |
| 2.7. | priklausomųjų želdynų plotas | |
| 2.8. | automobilių stovėjimo vietų skaičius | Numatyti sklypo ribose norminių automobilių stovėjimo vietų skaičių vadovaujantis STR 2.06.04:2011 „Gatvės ir vietinės reikšmės keliai. Bendrieji reikalavimai“. |
| 2.9. | esamų medžių įvertinimas, taksacija | Aiškinamajame rašte apibūdinti situaciją apie sklype esančius medžius bei pateikti jų vertinimą. Želdiniai vertinami remiantis Želdynų ir želdinių inventorizavimo ir apskaitos taisyklėmis (Lietuvos Respublikos aplinkos ministro 2008 m. sausio 8 d. įsakymas Nr. D1-5 „Dėl Želdynų ir želdinių inventorizavimo ir apskaitos taisyklių patvirtinimo“), pateikiama inventorizacijos kortelė, želdinių vertinimo metodika ir esamų želdinių planas (žr. brėžinių aprašymą, 8 punktą). Darbus gali atlikti kvalifikaciją inventorizuoti medžius ir vertinti jų būklę turintis specialistas. Jeigu medžių nėra – pateikti apie tai informaciją. |

3. Kiti reikalavimai

| | | |
|------|--|---|
| 3.1. | architektūrinės išraiškos priemonės: medžiagiškumas, spalva, tūrio formos, proporcijos, mastelis | Pastatui keliami aukštos architektūrinės kokybės reikalavimai: architektūrinė išraiška turi atitikti Lietuvos Respublikos Architektūros įstatymo 11 str. ir |
|------|--|---|

| | | |
|------|--|--|
| | | Lietuvos Respublikos Statybos įstatymo 5 str. nustatytus architektūros kokybės kriterijus. Pastatas savo tūriu, fasado kompozicija, spalviniu sprendimu privalo būti kontekstualus aplinkai. Atsižvelgti į aplinkinio užstatymo aukštingumą, proporcijas bei mastelį. |
| 3.2. | reikalavimai sklypo sutvarkymui ir apželdinimui | Parengti sklypo sutvarkymo bei apželdinimo sprendinius. Vadovautis STR 2.02.09:2005 „Vienbučiai ir dvibučiai gyvenamieji pastatai“ nuostatomis. Statinius sklype dėstyti taip, kad nebūtų pažeisti gretimų sklypų savininkų ar naudotojų pagrįsti interesai. Saugoti, neužgožti, neardyti ir architektūrinėmis priemonėmis pabrėžti susiformavusį kraštovaizdį – reljefą, želdynus ir želdinius. |
| 3.3. | konteksto sąlygojami reikalavimai | Projektiniai pasiūlymai turi būti suderinti su Statybos įstatymo 14 straipsnio 1 dalies 13 ir 15 punktuose nurodytais asmenimis. Numatant Teritorijų planavimo įstatymo 28 straipsnio 8 dalyje nustatytais atvejais koreguoti detaliojo plano sprendinius juos privaloma viešinti vadovaujantis STR1.04.04:2017 „Statinio projektavimas, projekto ekspertizė“ VIII skyriaus reikalavimais. |
| 3.4. | reikalavimai susisiekimo ir inžinerinių tinklų plėtrai | Susisiekimo ir inžinerinių tinklų sprendiniai pagal juos eksploatuojančių institucijų sąlygas. |
| 3.5. | kiti teritorijų planavimo dokumentuose nustatyti reikalavimai (bendruosiuose, specialiuosiuose planuose) | Vadovautis „Sklypo Svajonių g. 43 detaliuoju planu“ (TPDR Reg. Nr. T00056997) ir „Sklypo Svajonių g. 43 detaliojo plano sklypo (kadastro nr. 0101/0011:206) statybos zonos koregavimu“ (TPDR Reg. Nr. T00077190). |
| 3.6. | su projekto įgyvendinimu susijusi būtina viešosios infrastruktūros plėtra | - |
| 3.7. | projektinių pasiūlymų vaizdinės informacijos parengimas | Projektinių pasiūlymų sudėtis pagal STR 1.04.04:2017 „Statinio projektavimas, projekto ekspertizė“ 13 priedo reikalavimus. Užtikrinti visuomenės informavimą STR „Statinio projektavimas, projekto ekspertizė“ VIII skyriuje nustatyta tvarka. Vadovautis 2019 m. gruodžio 16 d. Vilniaus miesto savivaldybės administracijos direktoriaus įsakymo Nr. 30-3178/19 „Dėl projektinių pasiūlymų ir techninio projekto įtraukimo į GIS duomenų bazę ir geoportalą „Vilnius 3D planas“ reikalavimais. |

Ramunė Butvilienė, ramune.butviliene@vilnius.lt

Gintaras Kuodis, gintaras.kuodis@vilnius.lt

Lietuvos Respublikos viešojo administravimo įstatymo 36 straipsnis: asmuo turi teisę apskusti viešojo administravimo subjekto priimtą administracinės procedūros sprendimą savo pasirinkimu administracinių ginčų komisijai arba administraciniam teismui įstatymų nustatyta tvarka.

DETALŪS METADUOMENYS

| | |
|---|--|
| Dokumento sudarytojas (-ai) | Vilniaus miesto savivaldybė 188710061, Konstitucijos pr. 3, LT-09601, Vilnius |
| Dokumento pavadinimas (antraštė) | DĖL PROJEKTINIŲ PASIŪLYMŲ RENGIMO UŽDUOTIES PATVIRTINIMO SVAJONIŲ G. 43 |
| Dokumento registracijos data ir numeris | 2021-05-12 Nr. A659-250/21(3.3.2.26E-VMA) |
| Dokumento gavimo data ir dokumento gavimo registracijos numeris | – |
| Dokumento specifikacijos identifikavimo žymuo | ADOC-V1.0 |
| Parašo paskirtis | Pasirašymas |
| Parašą sukūrusio asmens vardas, pavardė ir pareigos | Mindaugas Pakalnis, Vyriausiojo miesto architekto skyriaus vedėjas, Vyriausiojo miesto architekto skyrius |
| Sertifikatas išduotas | MINDAUGAS,PAKALNIS LT |
| Parašo sukūrimo data ir laikas | 2021-05-11 23:52:23 (GMT+03:00) |
| Parašo formatas | XAdES-T |
| Laiko žymoje nurodytas laikas | 2021-05-11 23:52:36 (GMT+03:00) |
| Informacija apie sertifikavimo paslaugų teikėją | EID-SK 2016, AS Sertifitseerimiskeskus EE |
| Sertifikato galiojimo laikas | 2020-11-03 20:19:13 – 2025-11-02 23:59:59 |
| Informacija apie būdus, naudotus metaduomenų vientisumui užtikrinti | "Registravimas" paskirties metaduomenų vientisumas užtikrintas naudojant "RCSC IssuingCA, VI Registru centras - i.k. 124110246 LT" išduotą sertifikatą "Dokumentų valdymo sistema Avilys, Vilniaus miesto savivaldybės administracija, į.k.188710061 LT", sertifikatas galioja nuo 2018-12-27 14:17:37 iki 2021-12-26 14:17:37 |
| Pagrindinio dokumento priedų skaičius | – |
| Pagrindinio dokumento priedamų dokumentų skaičius | – |
| Priedamo dokumento sudarytojas (-ai) | – |
| Priedamo dokumento pavadinimas (antraštė) | – |
| Priedamo dokumento registracijos data ir numeris | – |
| Programinės įrangos, kuria naudojantis sudarytas elektroninis dokumentas, pavadinimas | Dokumentų valdymo sistema „Avilys“, versija 3.5.34 |
| Informacija apie elektroninio dokumento ir elektroninio (-ių) parašo (-ų) tikrinimą (tikrinimo data) | Atitinka specifikacijos keliamus reikalavimus. Visi dokumente esantys elektroniniai parašai galioja (2021-05-12 00:00:45) |
| Paieškos nuoroda | – |
| Papildomi metaduomenys | Nuorašą suformavo 2021-05-12 00:00:45 Dokumentų valdymo sistema „Avilys“ |

AIŠKINAMASIS RAŠTAS

| BENDRIEJI DUOMENYS | |
|---|--|
| Statytojas | UAB „BLEIRAS LOGISTICS“ |
| Projektuotojas | UAB „Architektas.LT“, įm/k 300852006. |
| Architektai | Mindaugas Leliūga (UAB „Architektas LT“) |
| Statinio projekto vadovas | Vydė Grižienė, atestato nr. A1435 |
| Statybos vieta (adresas) | Svajonių g. 43, Vilnius |
| Duomenys apie žemės sklypą | Žemės sklypas – Svajonių g. 43, Vilnius Sklypo kad. Nr. 0101/0011:206 Daikto pagrindinė naudojimo paskirtis – Kita. Žemės sklypo naudojimo būdas – Gyvenamosios teritorijos Žemės sklypo naudojimo pobūdis – Mažaaukščių gyvenamųjų namų statybos Žemės sklypo plotas – 2500 m ² |
| Statinio naudojimo paskirtis | Gyvenamoji. |
| Statinio klasifikavimas pagal jo naudojimo paskirtį | Gyvenamosios paskirties (vieno buto) pastatas (namas) |
| Statinio paskirties rodikliai (butų skaičius) | 1 butas. |
| Pagrindiniai statinio techniniai rodikliai | Bendras plotas – apie 350 m ² , aukštų skaičius -1, Pastato aukštis – apie 8 m. |
| Statinio statybos rūšis | Nauja statyba. |
| Statinio kategorija | Neypatingas statinys. |
| Projekto rengimo etapas | Projektiniai pasiūlymai. |
| SKLYPO PLANAS | |
| Esama situacija | Sklypas nepatenka į gamtinio karkaso ir kraštovaizdžio zoną. |
| Esamas reljefas | Žemės sklypo reljefas kinta nežymiai, nuo 100,51 iki 99,47 pagal LAS07 aukščių sistemą. Reljefo skirtumas žemės sklype apie – 1,04 m. |
| Esami želdiniai | Sklypas apžėlęs žole. Medžiai pavieniai. 5 medžiai kertami ir 5 medžiai atsodinami tame pačiame sklype. |

| | |
|---|--|
| Gretimos teritorijos | Rytinėje ir vakarinėje pusėje sklypas ribojasi su kaimyniniais sklypais. Šiaurinėje pusėje – su Valakampių miško parku. Pietinėje pusėje – su Maudyklos gatve. |
| Statybos teritorijoje esantys pastatai | Sklype yra buvusio namo pamatų griuvėsiai – numatoma išardyti. |
| Vandens telkiniai | Sklype nėra vandens telkinių. |
| Paveldosauginė dalis | Žemės sklypas nepatenka į paminklosaugines teritorijas. |
| Projektuojamų statinių teritorijos sprendiniai | Žemės sklypo užstatymo tankumas 17 % , (pagal detalųjį planą 17 %). Intensyvumas apie 0,4., (pagal detalųjį planą 0,4). Privažiavimas į sklypą yra pietų pusėje nuo Maudyklos gatvės. Automobilių įvažiavimas, automobilių stovėjimo vietos, pėsčiųjų takai sklype projektuojami iš betoninių trinkelėlių. Tūrinę-erdvinę kompoziciją sudaro: vienatūris gyvenamasis namas su terasa šiaurinėje pusėje. |
| Teritorijos vertikalus planavimas, lietaus vandens nuvedimas | Pastatas projektuojamas atsižvelgiant į sklypo reljefo perkritimą. Teritorijos aukščiai planuojami maksimaliai derinantys prie esamo reljefo aukščių. Sklypo vertikalus planavimas atliktas vadovaujantis LR galiojančiais normatyviniais dokumentais ir technologinio proceso ypatumais, taip pat atsižvelgiant į paviršinio lietaus vandens nuvedimo būtinybę. |
| Želdinimas | Projektuojamos augalų vietos yra atsižvelgiant numatomus inžinerinius tinklus. Želdiniai parenkami atitinkantys vietovės klimatinę zoną. Želdiniai sodinami pavasarį arba rudenį |
| Automobilių parkavimas | Sklype numatytos 7 automobilių stovėjimo vietos, atviroje automobilių stovėjimo aikštelėje. Automobilių vietų skaičius paskaičiuotas pagal „STR 2.06.04:2014 GATVĖS IR VIETINĖS REIKŠMĖS KELIAI. BENDRIEJI REIKALAVIMAI“ kai 140m ² ploto numatomos 2 parkavimo vietos ir papildomai po 1 vietą kiekvienam iki 50 m ² didesniai kaip 140 m ² esančiam naudingajam plotui ir neskaičiuojant garažų ploto. |
| STATINIO ARCHITEKTŪRA | |
| Projektuojamas statinys | Namas projektuojamas vieno aukšto. Stogai sutapdinti. Bendras namo plotas apie 350 m ² . Statinys vieno tūrio su paaukštinta centrine dalimi, vidaus apšvietimui. Pastato išoriniai gabaritai – 36,40 x16,80 m. Aukštis nuo žemės paviršiaus – apie 8 m. Išlaikomi normatyviniai atstumai nuo sklypo ribų. |
| Pastato funkcinio ryšio ir zonavimo sprendiniai | Pagrindinis įėjimas numatomas iš pietų pusės. Pastate projektuojamos šios patalpos: holas, koridorius, WC, svetainė/ virtuvė / valgomasis, sandėliukas, biblioteka / darbo kambarys, drabužinė, miegamasis, skalbykla, vonia, holas, sporto patalpa, dušas / persirengimas, turkiška pirtis, SPA, sandėlis, svečio kambarys, svečio vonia, ūkio įėjimas, techninės patalpos. Šiaurinėje pusėje projektuojama terasa. |

| | |
|-------------------------------|---|
| | |
| Išorės apdaila | Cokolis – betono apdaila. Išorinės sienos – plytų apdaila. Langai - aliuminio. |
| Stogai | Stogų medžiagos: EPDM arba ruloninė danga. |
| Vidaus apdaila | Sienos - tinkuotos, glaistytos, dažytos. Keraminių plytelių apdailos sienos – virtuvės, wc, pag. patalpos Lubos - pakabinamos dažytos gipso kartono. |
| Konstruktvyvinė schema | Išorinės ir vidinės laikančios sienos – silikatinių blokelių mūras, perdanga – surenkamų geležbetonio elementų, stogo konstrukcija – geležbetoninė. Išorinių sienų apšiltinimas – polistireninis putplastis arba mineralinė vata, stogo apšiltinimas – mineralinė vata. |
| INŽINERINIAI TINKLAI | |
| Vandentiekis nuotekos | Prisijungiama prie esamų centralizuotų vandentiekio ir nuotekų tinklų. Sprendžiama TDP studijoje |
| Šildymas | Numatomas geoterminis pastato šildymas. Sprendžiama TDP studijoje |
| Elektros tiekimas | Elektros įvadas – projektuojamas atskiru projektu. |

Statinio projekto vadovas Vydė Grižienė, atestato nr. A1435

Statinio projekto dalies vadovas Vydė Grižienė, atestato nr. A1435

Architektas Mindaugas Leliūga, atestato nr. A1551

Situacijos išd stymo schema

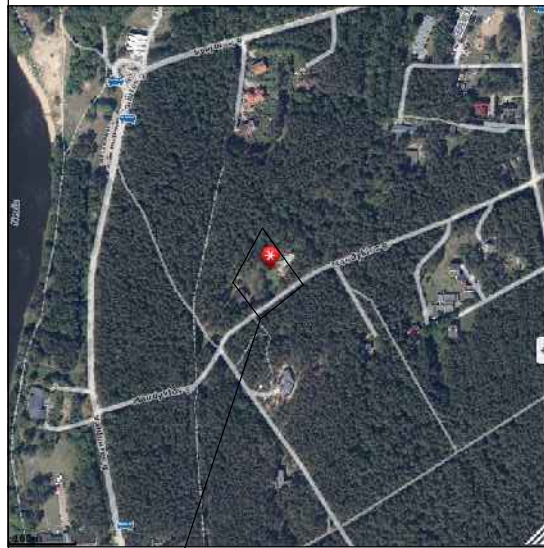

Objekto vieta

TOPOGRAFINIS PLANAS M 1:500

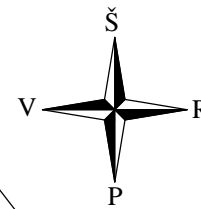

76/33 - 0174 76/33 - 0175

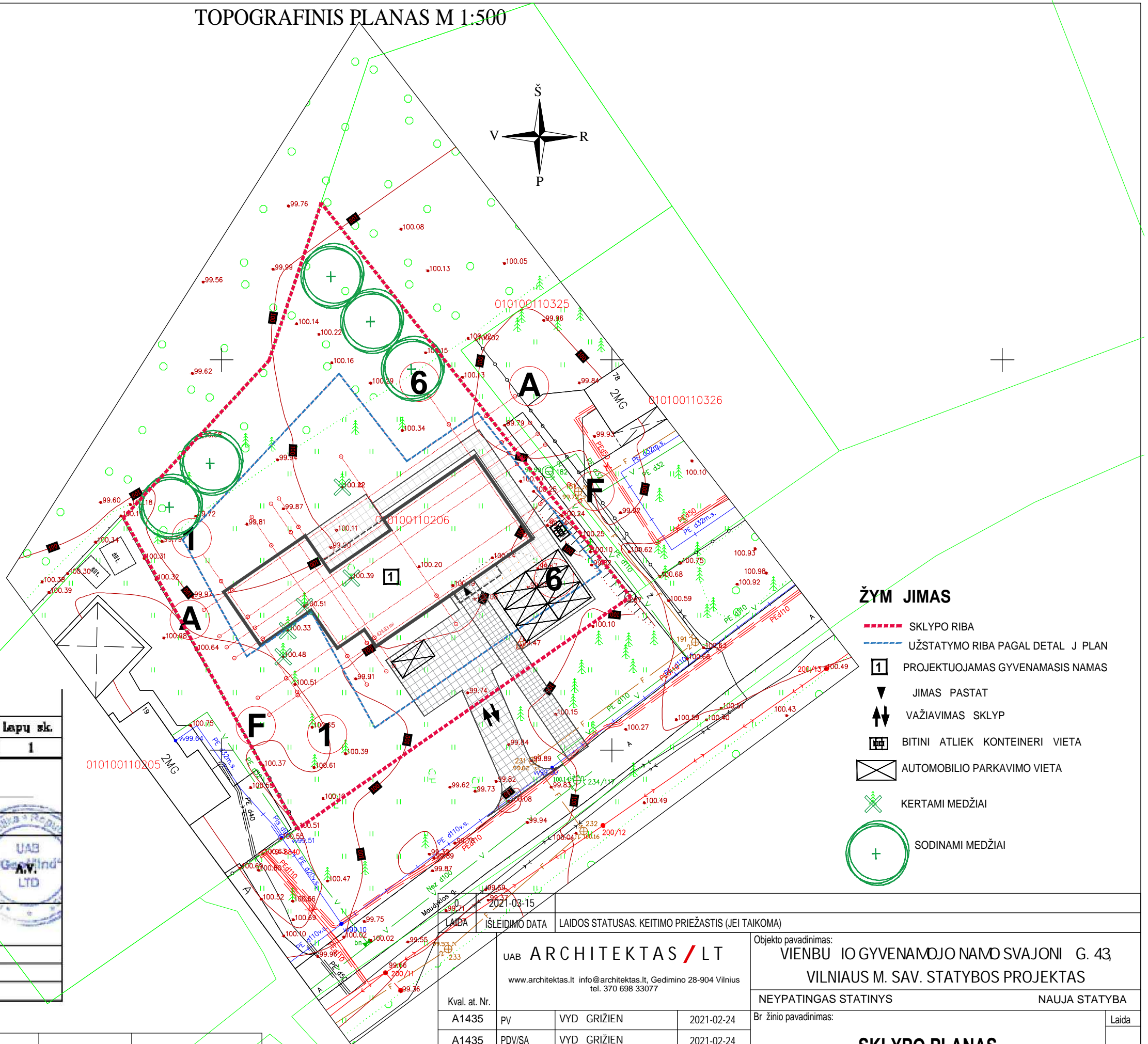

ŽYM JIMAS

- SKLYPO RIBA
- UŽSTATYMO RIBA PAGAL DETAL J PLAN
- 1 PROJEKTUOJAMAS GYVENAMASIS NAMAS
- ▼ JIMAS PASTAT
- ↕ VAŽIAVIMAS SKLYP
- 1 BITINI ATLIEK KONTEINERI VIETA
- X AUTOMOBILIO PARKAVIMO VIETA
- X KERTAMI MEDŽIAI
- + SODINAMI MEDŽIAI

TOPOGRAFINĖ NUOTRAUKA M 1:500
 Vienas centimetras plane atitinka 5 metrus vietovėje
 Aukštelių sistema LAS07
 Koordinatų sistema LKS-94
 PASTABA: sniego dangos storis iki 10cm

X=6067800.00
 Y=583500.00

| Lapo Nr. | Lapų sk. |
|----------|----------|
| 1 | 1 |

UAB "GeoMind"

Mob. tel. 867012093 info@geomind.lt

Topografinė nuotrauka M 1:500

| pareigos | v. pavardė | parašas | data |
|---|---|---------|---------|
| Direktorius | M. G | | 2021-03 |
| Irė. geodėzininkas Pažymėjimo Nr. 1GKV-1029 | A. P | | 2021-03 |
| UŽSAKOVAS | Privat | | |
| OBJEKTAS | Topografinė nuotrauka. Pareiškimo Nr.: 276829 | | |
| ADRESAS | Svajonių g. 43, Vilniaus m. | | |



Esamos požeminės komunikacijos sutiksintos:

| | Data | Suteiktas unikalus Nr. |
|---|------------|------------------------|
| 1 | 2021-04-14 | 13:21:3119 |

| | | | | | |
|---|---------|----------------------|------------|--|--|
| LADA | | IŠLEIDIMO DATA | | LAIDOS STATUSAS. KEITIMO PRIEŽASTIS (JEI TAIKOMA) | |
| UAB ARCHITEKTAS / LT | | 2021-03-15 | | | |
| www.architektas.lt info@architektas.lt, Gedimino 28-904 Vilnius tel. 370 698 33077 | | | | Objekto pavadinimas: VIENBU IO GYVENAMOJO NAMO SVAJONI G. 43 VILNIAUS M. SAV. STATYBOS PROJEKTAS | |
| Kval. at. Nr. | | NEYPATINGAS STATINYS | | NAUJA STATYBA | |
| A1435 | PV | VYD GRIZIEN | 2021-02-24 | Br žinio pavadinimas: | |
| A1435 | PDV/SA | VYD GRIZIEN | 2021-02-24 | Laida | |
| A1551 | ARCH/SA | MNDAUGAS LELI GA | 2021-02-24 | 0 | |
| Statytojas ir (arba) užsakovas: | | Dokumento žymuo: | | Lapas Lap | |
| LT | | UAB "BLEIRAS" | | A129-PP-SP-01 | |
| | | | | 1 1 | |

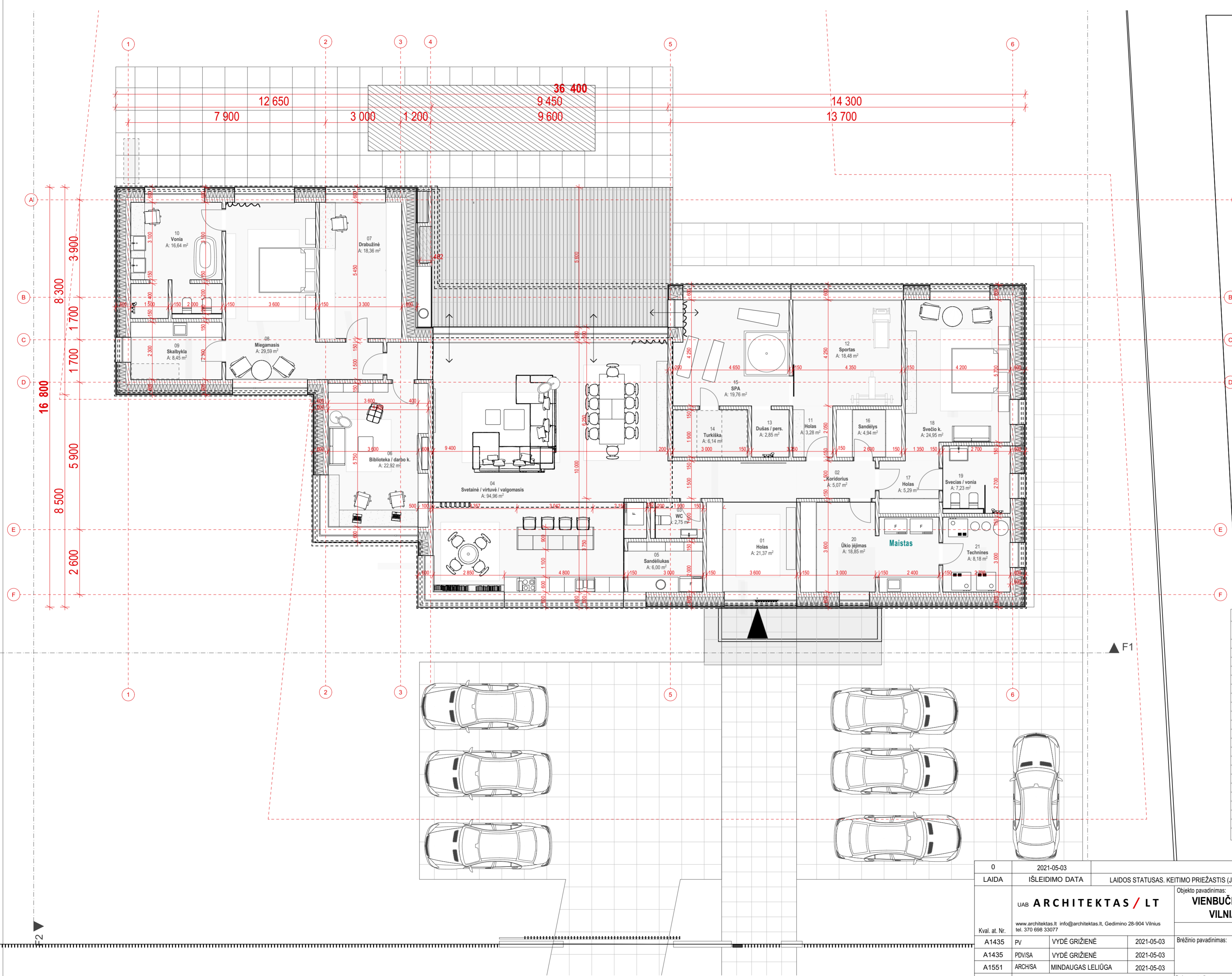

| Patalpų plotų eksplikacija | | |
|----------------------------|---------------------------------|-----------------------------|
| Nr. | Patalpos pavadinimas | Plotas |
| 01 | Holas | 21,13 |
| 02 | Koridorius | 4,72 |
| 03 | WC | 2,75 |
| 04 | Svetainė / virtuvė / valgomasis | 94,96 |
| 05 | Sandėliukas | 6,00 |
| 06 | Biblioteka / darbo k. | 22,36 |
| 07 | Drabužinė | 18,04 |
| 08 | Miegamasis | 29,59 |
| 09 | Skalbykla | 8,38 |
| 10 | Vonia | 16,03 |
| 11 | Holas | 3,28 |
| 12 | Sportas | 18,48 |
| 13 | Dušas / pers. | 2,85 |
| 14 | Turkiška | 5,70 |
| 15 | SPA | 19,76 |
| 16 | Sandėlys | 4,94 |
| 17 | Holas | 5,04 |
| 18 | Svečio k. | 24,95 |
| 19 | Svečias / vonia | 6,96 |
| 20 | Ūkioėjimas | 18,34 |
| 21 | Techninės | 8,08 |
| | | 342,34 m² |

| | | | |
|--|----------------|---|------------|
| 0 | 2021-05-03 | LAIIDOS STATUSAS. KEITIMO PRIEŽASTIS (JEI TAIKOMA) | |
| LAIDA | ISLEIDIMO DATA | LAIIDOS STATUSAS. KEITIMO PRIEŽASTIS (JEI TAIKOMA) | |
| UAB ARCHITEKTAS / LT | | Objekto pavadinimas: VIENBUČIO GYVENAMOJO NAMO SWAJONIŲ G. 43, VILNIAUS M. SAV. STATYBOS PROJEKTAS | |
| www.architektas.lt info@architektas.lt, Gedimino 28-904 Vilnius tel. 370 696 33977 | | NEYPATINGAS STATINYS NAUJA STATYBA | |
| A1435 | PV | VYDĖ GRIZIENĖ | 2021-05-03 |
| A1435 | PDVISA | VYDĖ GRIZIENĖ | 2021-05-03 |
| A1551 | ARCHISA | MINDAUGAS LELIUGA | 2021-05-03 |
| Statytojas ir (arba) užsakovas: | | Dokumento žymuo: A129-PP-SA-02 | |
| LT | UAB "BLEIRAS" | | Lapas Lapų |
| | | | 1 1 |

1A PLANAS

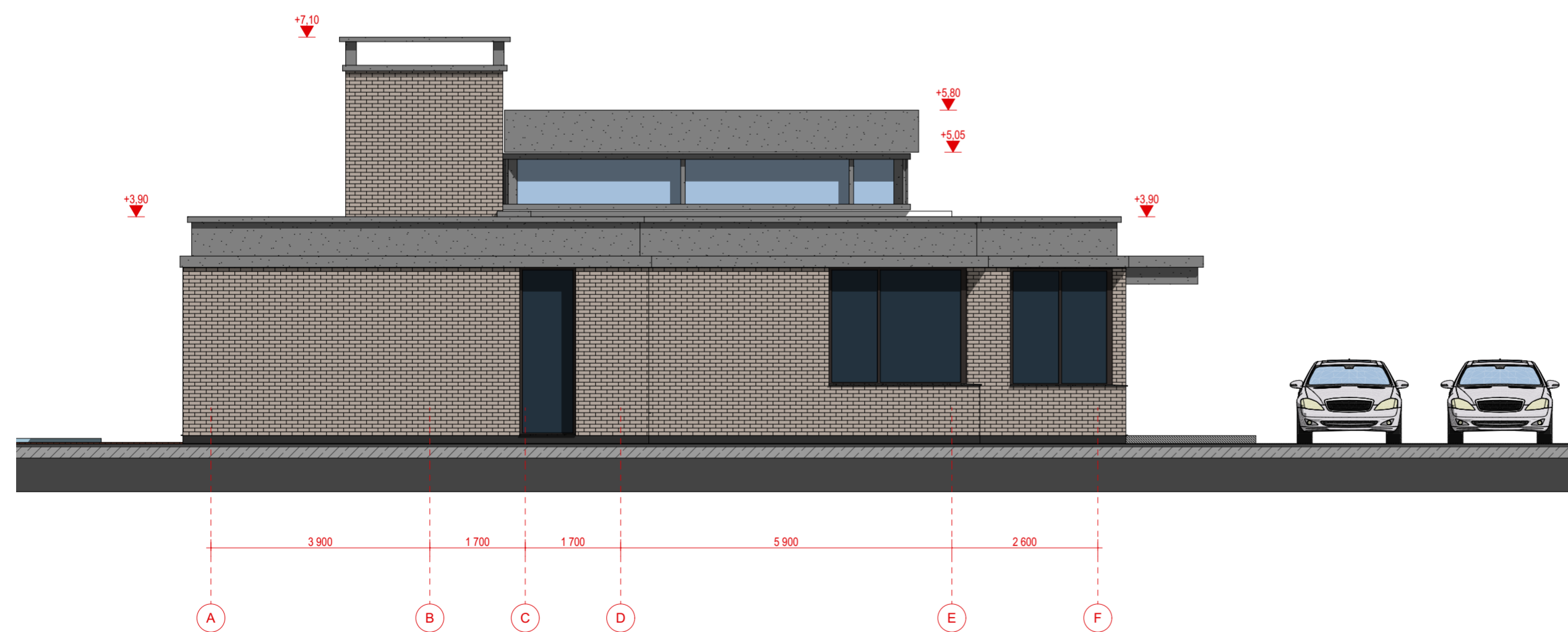
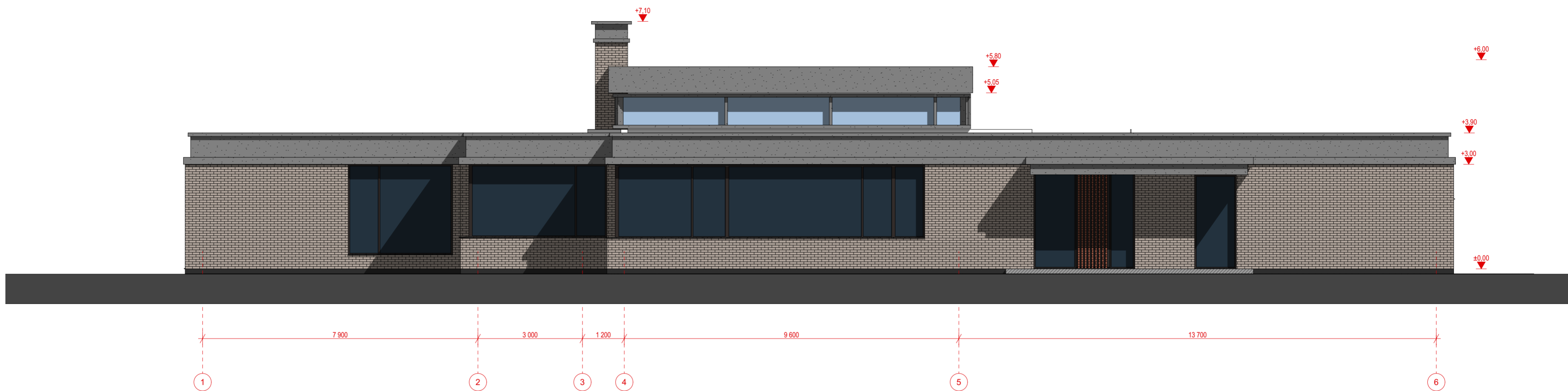

| | | | |
|--|----------------|--|------------|
| 0 | 2021-05-03 | LAIIDOS STATUSAS. KEITIMO PRIEŽASTIS (JEI TAIKOMA) | |
| LAIIDA | IŠLEIDIMO DATA | LAIIDOS STATUSAS. KEITIMO PRIEŽASTIS (JEI TAIKOMA) | |
| Kval. at. Nr. | | Objekto pavadinimas: | |
| UAB ARCHITEKTAS / LT www.architektas.lt info@architektas.lt, Gedimino 28-904 Vilnius tel. 370 698 33077 | | VIENBUČIO GYVENAMOJO NAMO SVAJONIŲ G. 43, VILNIAUS M. SAV. STATYBOS PROJEKTAS | |
| A1435 | PV | VYDĖ GRIŽIENĖ | 2021-05-03 |
| A1435 | PDVISA | VYDĖ GRIŽIENĖ | 2021-05-03 |
| A1551 | ARCHISA | MINDAUGAS LELIŪGA | 2021-05-03 |
| Statytojas ir (arba) užsakovas: | | Dokumento žymuo: | |
| LT UAB "BLEIRAS" | | A129-PP-SA-03 | |
| NEYPATINGAS STATINYS NAUJA STATYBA | | | Laida |
| Brežinio pavadinimas: | | | 0 |
| FASADAI | | | 0 |
| Lapas | | | Lapų |
| 1 | | | 1 |

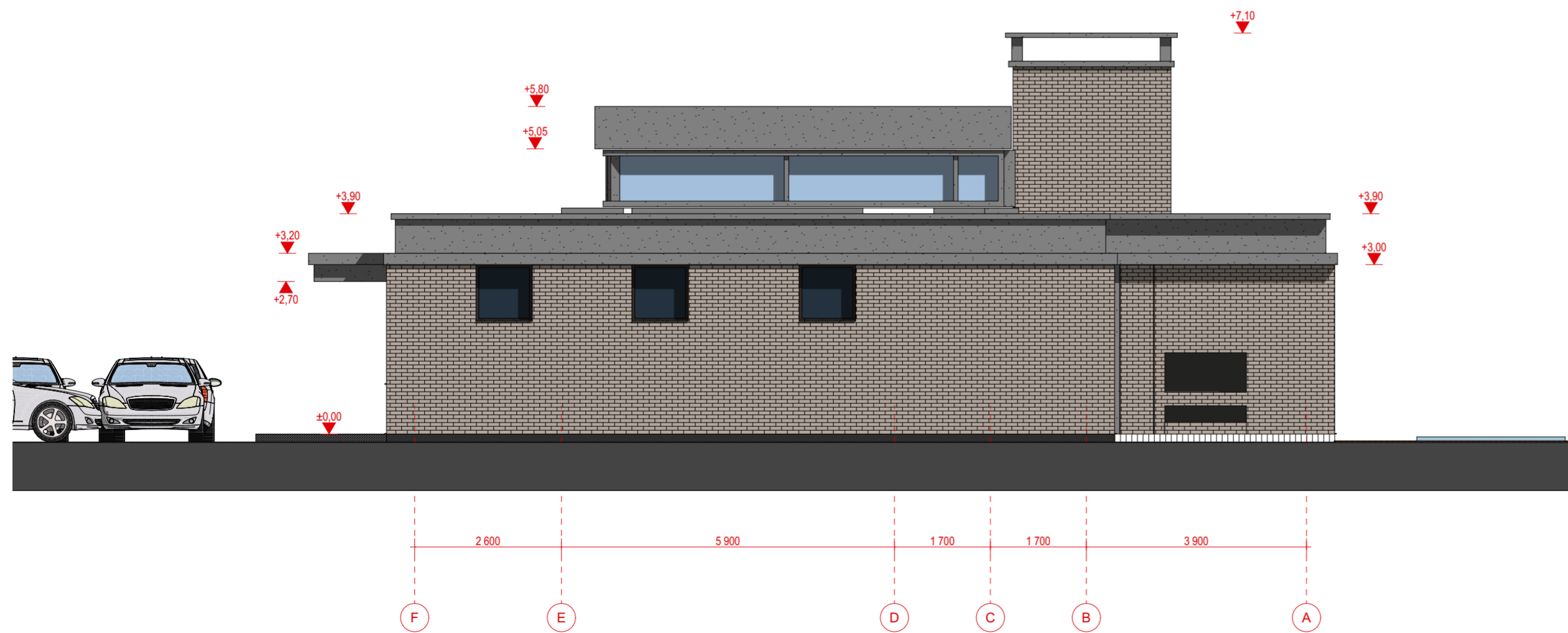
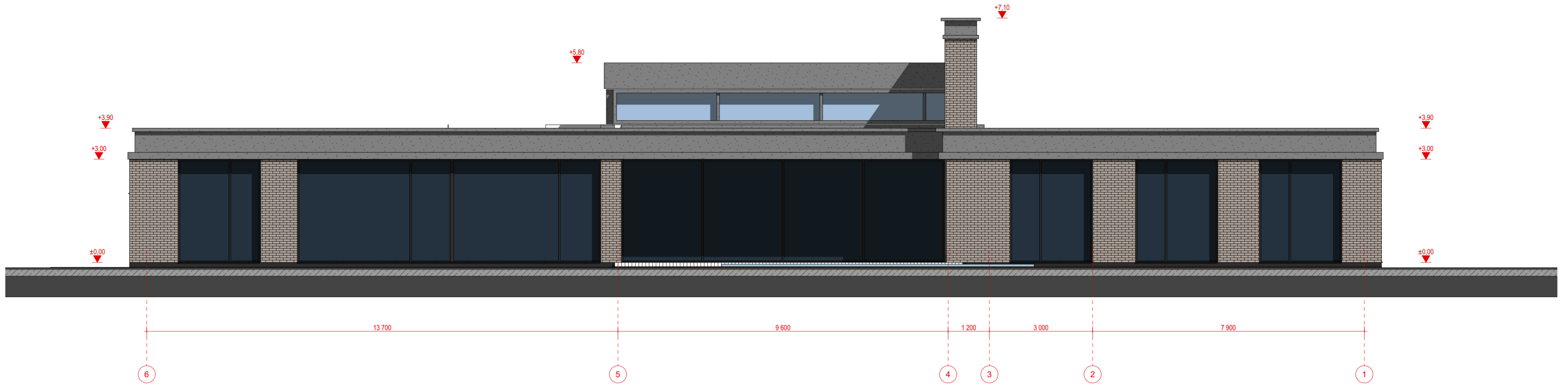

| | | | |
|---|----------------|--|--------------------------------|
| 0 | 2021-05-03 | LAIIDOS STATUSAS. KEITIMO PRIEŽASTIS (JEI TAIKOMA) | |
| LAIIDA | IŠLEIDIMO DATA | LAIIDOS STATUSAS. KEITIMO PRIEŽASTIS (JEI TAIKOMA) | |
| UAB ARCHITEKTAS / LT | | Objekto pavadinimas: VIENBUČIO GYVENAMOJO NAMO SVAJONIŲ G. 43, VILNIAUS M. SAV. STATYBOS PROJEKTAS | |
| www.architektas.lt info@architektas.lt, Gedimino 28-904 Vilnius tel. 370 698 33977 | | NEYPATINGAS STATINYS NAUJIA STATYBA | |
| Kval. at. Nr. | A1435 | PV | VYDĖ GRIŽIENĖ |
| | A1435 | PDVISA | VYDĖ GRIŽIENĖ |
| | A1551 | ARCHISA | MINDAUGAS LELIŪGA |
| Statytojas ir (arba) užsakovas: | UAB "BLEIRAS" | | Dokumento žymuo: A129-PP-SA-04 |
| LT | | Lapas | Lapų |
| | | 1 | 1 |

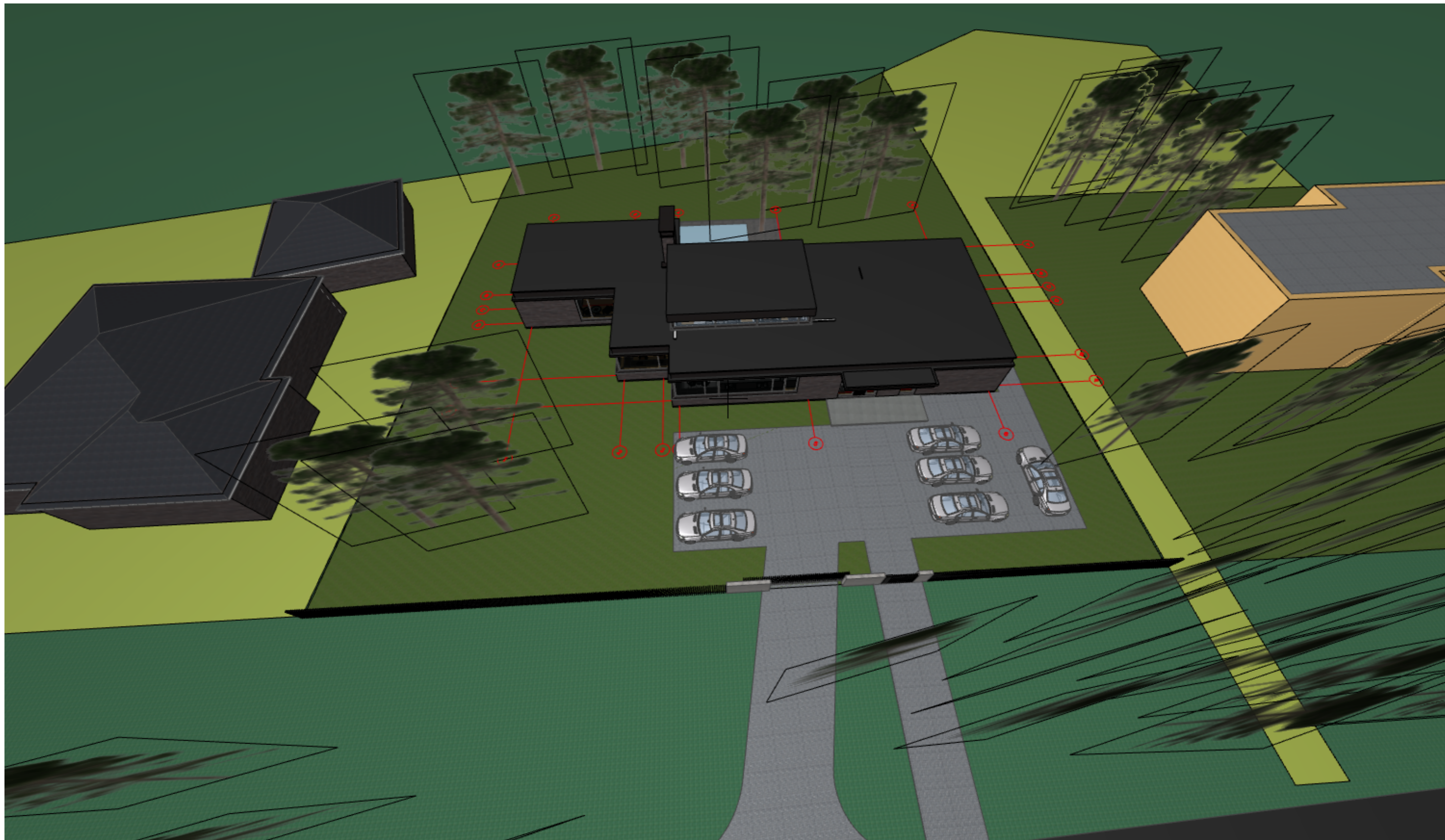

| | | | | | |
|---------------|---|---|--|-------------------------------|------|
| 0 | 2021-05-03 | | | | |
| LAIDA | IŠLEIDIMO DATA | LAIDOS STATUSAS. KEITIMO PRIEŽASTIS (JEI TAIKOMA) | | | |
| Kval. at. Nr. | UAB ARCHITEKTAS / LT | | Objekto pavadinimas: VIENBUČIO GYVENAMOJO NAMO SVAJONIŲ G. 43, VILNIAUS M. SAV. STATYBOS PROJEKTAS | | |
| | www.architektas.lt info@architektas.lt, Gedimino 28-904 Vilnius tel. 370 698 33077 | | NEYPATINGAS STATINYS NAUJA STATYBA | | |
| A1435 | PV | VYDĖ GRIŽIENĖ | 2021-05-03 | Brėžinio pavadinimas: | |
| A1435 | PDV/SA | VYDĖ GRIŽIENĖ | 2021-05-03 | PASTATO VIZUALIZACIJOS | |
| A1551 | ARCH/SA | MINDAUGAS LEIŪGA | 2021-05-03 | | |
| LT | Statytojas ir (arba) užsakovas: UAB "BLEIRAS" | | Dokumento žymuo: A129-PP-SA-07 | Lapas | Lapų |
| | | | | 1 | 1 |



| | | | | | |
|---------------|--|--|------------|--|------|
| 0 | 2021-05-03 | LAIIDOS STATUSAS. KEITIMO PRIEŽASTIS (JEI TAIKOMA) | | | |
| LAIIDA | IŠLEIDIMO DATA | LAIIDOS STATUSAS. KEITIMO PRIEŽASTIS (JEI TAIKOMA) | | | |
| Kval. at. Nr. | UAB ARCHITEKTAS / LT www.architektas.lt info@architektas.lt, Gedimino 28-904 Vilnius tel. 370 698 33077 | | | Objekto pavadinimas: VIENBUČIO GYVENAMOJO NAMO SVAJONIŲ G. 43, VILNIAUS M. SAV. STATYBOS PROJEKTAS | |
| | | | | NEYPATINGAS STATINYS NAUJA STATYBA | |
| A1435 | PV | VYDĖ GRIŽIENĖ | 2021-05-03 | Brėžinio pavadinimas: PASTATO VIZUALIZACIJOS | |
| A1435 | PDV/SA | VYDĖ GRIŽIENĖ | 2021-05-03 | | |
| A1551 | ARCH/SA | MINDAUGAS LELIŪGA | 2021-05-03 | | |
| LT | Statytojas ir (arba) užsakovas: UAB "BLEIRAS" | | | Dokumento žymuo: A129-PP-SA-08 | |
| | | | | Lapas | Lapų |
| | | | | 1 | 1 |

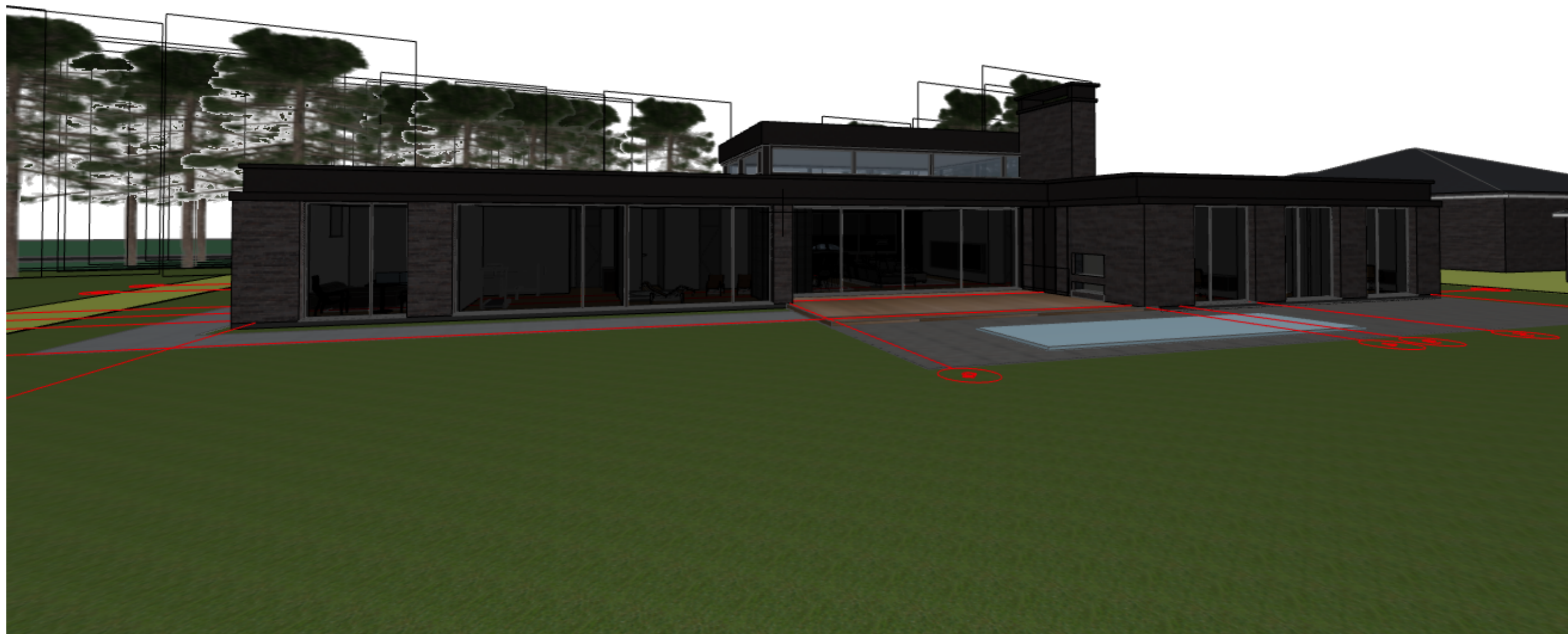

| | | | | | | |
|---------------|--|---|------------|---|------------|-----------|
| 0 | 2021-05-03 | | | | | |
| LAIDA | IŠLEIDIMO DATA | LAIDOS STATUSAS. KEITIMO PRIEŽASTIS (JEI TAIKOMA) | | | | |
| Kval. at. Nr. | UAB ARCHITEKTAS / LT www.architektas.lt info@architektas.lt, Gedimino 28-904 Vilnius tel. 370 698 33077 | | | Objekto pavadinimas: VIENBUČIO GYVENAMOJO NAMO SVAJONIŲ G. 43, VILNIAUS M. SAV. STATYBOS PROJEKTAS | | |
| | | | | NEYPATINGAS STATINYS NAUJA STATYBA | | |
| A1435 | PV | VYDĖ GRIŽIENĖ | 2021-05-03 | Brėžinio pavadinimas: PASTATO VIZUALIZACIJOS | | |
| A1435 | PDV/SA | VYDĖ GRIŽIENĖ | 2021-05-03 | | | |
| A1551 | ARCH/SA | MINDAUGAS LELIŪGA | 2021-05-03 | | | |
| LT | Statytojas ir (arba) užsakovas: UAB "BLEIRAS" | | | Dokumento žymuo: A129-PP-SA-09 | Lapas 1 | Lapų 1 |

DETALŪS METADUOMENYS

| | |
|---|--|
| Dokumento sudarytojas (-ai) | Vilniaus miesto savivaldybė 188710061, Konstitucijos pr. 3, LT-09601, Vilnius |
| Dokumento pavadinimas (antraštė) | DĖL PRITARIMO PROJEKTINIAMS PASIŪLYMAMS SVAJONIŲ G. 34 |
| Dokumento registracijos data ir numeris | 2021-08-06 Nr. A51-70808/21(3.3.2.26E-VMA) |
| Dokumento gavimo data ir dokumento gavimo registracijos numeris | – |
| Dokumento specifikacijos identifikavimo žymuo | ADOC-V1.0 |
| Parašo paskirtis | Pasirašymas |
| Parašą sukūrusio asmens vardas, pavardė ir pareigos | Benius Bučelis, Poskyrio vedėjas laikinai vykstantis vyriausiojo miesto architekto funkcijas, Vyriausiojo miesto architekto skyrius |
| Sertifikatas išduotas | BENIUS, BUČELIS LT |
| Parašo sukūrimo data ir laikas | 2021-08-06 17:05:51 (GMT+03:00) |
| Parašo formatas | XAdES-T |
| Laiko žymoje nurodytas laikas | 2021-08-06 17:06:15 (GMT+03:00) |
| Informacija apie sertifikavimo paslaugų teikėją | EID-SK 2016, AS Sertifitseerimiskeskus EE |
| Sertifikato galiojimo laikas | 2019-08-24 13:56:25 – 2024-08-22 23:59:59 |
| Informacija apie būdus, naudotus metaduomenų vientisumui užtikrinti | "Registravimas" paskirties metaduomenų vientisumas užtikrintas naudojant "RCSC IssuingCA, VI Registru centras - i.k. 124110246 LT" išduotą sertifikatą "Dokumentų valdymo sistema Avilys, Vilniaus miesto savivaldybės administracija, i.k.188710061 LT", sertifikatas galioja nuo 2018-12-27 14:17:37 iki 2021-12-26 14:17:37 |
| Pagrindinio dokumento priedų skaičius | – |
| Pagrindinio dokumento priedamų dokumentų skaičius | – |
| Priedamo dokumento sudarytojas (-ai) | – |
| Priedamo dokumento pavadinimas (antraštė) | – |
| Priedamo dokumento registracijos data ir numeris | – |
| Programinės įrangos, kuria naudojantis sudarytas elektroninis dokumentas, pavadinimas | Dokumentų valdymo sistema „Avilys“, versija 3.5.45.1 |
| Informacija apie elektroninio dokumento ir elektroninio (-ių) parašo (-ų) tikrinimą (tikrinimo data) | Atitinka specifikacijos keliamus reikalavimus. Visi dokumente esantys elektroniniai parašai galioja (2021-08-06 18:16:50) |
| Paieškos nuoroda | – |
| Papildomi metaduomenys | Nuorašą suformavo 2021-08-06 18:16:50 Dokumentų valdymo sistema „Avilys“ |