

ŽEMĖS SKLYPO PLANAS M1:500
PLOTAS 798 m²

Gatvė, namo Nr.	Rojaus
Kaimas	Upytės vs.
Seniūnija	Pilaitės
Miestas	Vilniaus
Apskritis	Vilniaus

Kadastro:	vietovė	Vilniaus	blokas	sklypas
Žemės sklypo kadastro Nr.		0 1 0 1 0 1 6 7 4 3 7 2		

Gretimybė	Gretimo žemės sklypo kadastro Nr.	Pastabos
1, 2	0101/0167:2471	Po kadastrinių matavimų
2, 3	-	Rojaus g. (RL 12 m pločio)
3, 4	0101/0167:0000	Po kadastrinių matavimų
4, 1	0101/0167:0000	Po kadastrinių matavimų

Sklypo dalis, pažymėta plane indeksu **A**, tarp taškų 1, 5, 6, 7, 4, plotas 736 m².

NAUDOJIMO BŪDAS - VIENBUČIŲ IR DVIBUČIŲ GYVENAMŲJŲ PASTATŲ TERITORIJOS

Sklypo dalis, pažymėta plane indeksu **B**, tarp taškų 2, 3, 7, 6, 5, plotas 62 m².

NAUDOJIMO BŪDAS - SUSISIEKIMO IR INŽINERINIŲ TINKLŲ KORIDORIŲ TERITORIJOS

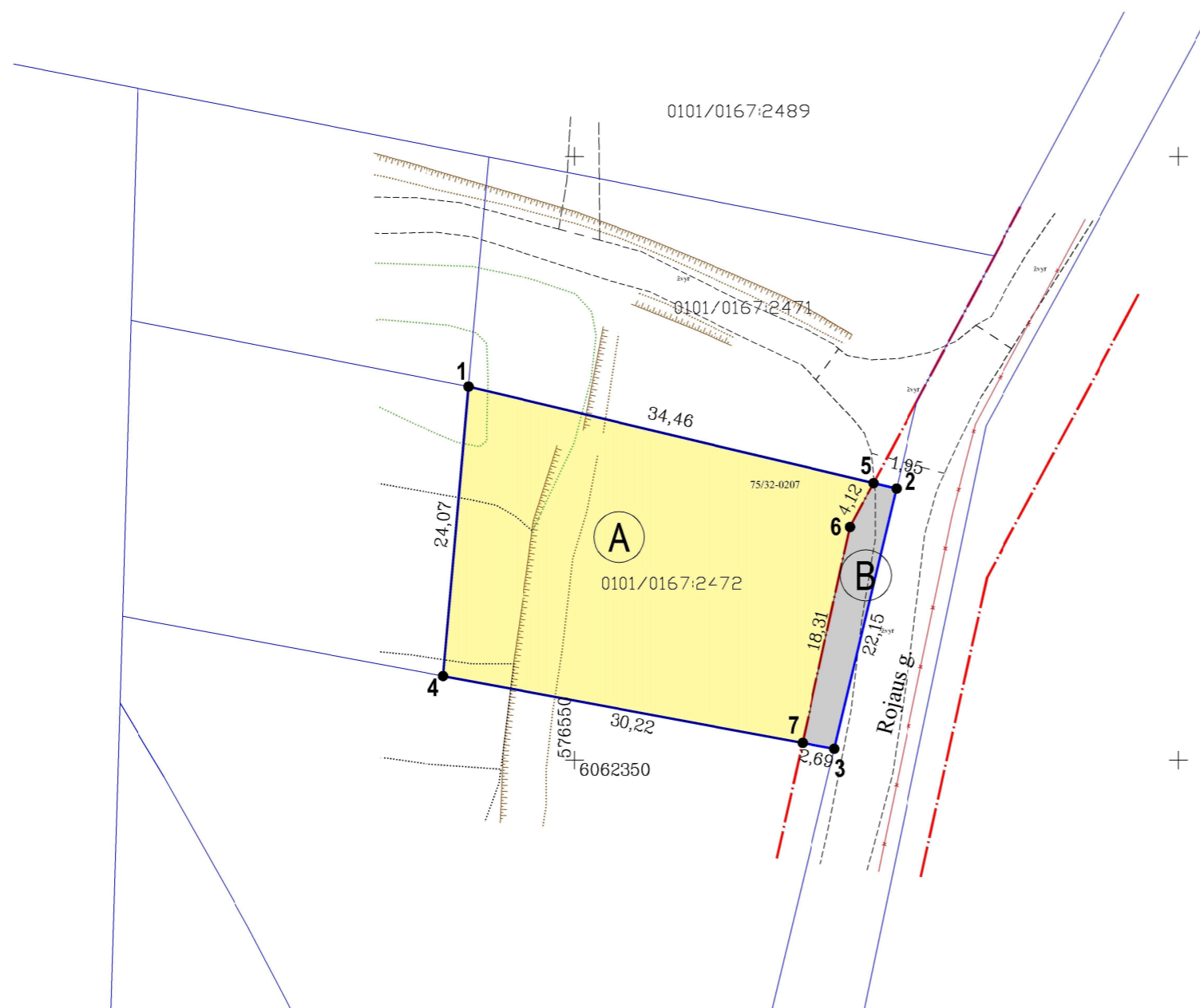

KOORDINAČIŲ SISTEMA: LKS-94

IŠNAŠA	
Linijos pav.	Linijos ilgis. m
1-5	34,46
5-2	1,95
2-3	22,15
3-7	2,69
7-4	30,22
4-1	24,07
5-6	4,12
6-7	18,31

Taško Nr.	Kodas	X	Y
1	R	6062380.95	576541.24
2	R	6062372.50	576576.66
3	R	6062350.95	576571.52
4	R	6062356.97	576539.16
5	R	6062372.95	576574.76
6	R	6062369.32	576572.82
7	R	6062351.44	576568.87

SKLYPO CENTRO KOORDINATĖS

Koordinatės sistema	Koordinatės X/Y
Valstybinė LKS-1994	X=6062366 Y=576556

Andžej Radzevič

ind.veikla Nr.993463, e.l.p. radzevic.ar@gmail.com, tel.+37060644194

Pareigos	Parašas	Vardas, pavardė	Data
Matininkas		Andžej Radzevič	2022-01-12

Matininko kvalifikacijos pažymėjimo Nr.: 2M-M-1832