

Teritorijos (jos dalies) Nr.	Sklypo (jo dalies) Nr.	Sklypo (jo dalies) plotas kv.m	Teritorijos naudojimo tipas	žemės naudojimo paskirtis	žemės naudojimo būdai	Leistinas pastatų aukštis		Užstatymo tankis, %	Užstatymo intensyvumas/ tūrio tankis	Užstatymo tipas	galimi žemės sklypų dydžiai		priklausomųjų želdynų ir želdinių teritorijų dalys, %	pastatų aukštų skaičius	statinių paskirtys	kiti reglamentai	
						nuo žemės paviršiaus, m	altitudė, m				mažiausi, km	didžiausi, km					
1	1	567	Paslaugų teritorija (PA)	kita (KT)	K	Komerinės paskirties objektų teritorijos	8,00	157,50	25	0,4	Laisvo planavimo užstatymas	0,0400	—	10%	1-2	Prekybos, paslaugų, administracinės paskirties pastatai	XLIX. Vandentiekio, lietaus ir fekalinės kanalizacijos tinklų ir inžinerinių apsaugos zonos. V. Aerodromų apsaugos zona. III. Geležinkelio kelių ir jų inžinerinių apsaugos zona. I. Rysių linijų apsaugos zonos. XX. Požemių vandens telkinių (vandenviečių) apsaugos zonos. XIX. Nekilnojamųjų kultūros vertybių teritorija ir apsaugos zonos. VI. Elektros linijų apsaugos zonos.

**PASTABOS:**  
 1. Prie pastatų turi būti užtikrintas priešgaisrinis automobilių privažiavimas.  
 2. Detaliojo plano riba sutampa su žemės sklypo riba.  
 3. Sklypo rytinėje pusėje užstatymo zona 3 m atstumu nuo sklypo ribos galima, su sąlyga, kad techninio projekto metu bus suprojektuota ir vėliau statybos darbais įgyvendintas buitinių ir lietaus nuotekų iškėlimas 10 m atstumu nuo planuojamos užstatymo zonos arba papildomi apsauginiai - konstruktyviniai sprendiniai.

Eksplikacija	
Nr.	Pastato, įrenginio pavadinimas
MG	Esami statiniai
Sutartinių ženklų lentelė	
—	Detaliojo plano galiojimo riba
---	Statybos riba
—	Esamo sklypo riba
---	Gatvės raudonoji linija (RL)
---	Gatvės važiuojamosios dalies riba
---	Gatvės ašinė linija
---	Teritorija, kurioje galima statyba
---	Demontuojami esami statiniai
---	Įvažiavimas - išvažiavimas, eismo kryptis
---	Apsauginių zonų riba
---	Demontuojama vandentiekio linija
---	V1
---	Projektuojami vandentiekio tinklai
---	F1
---	Projektuojami buitinių nuotekų tinklai
---	L1
---	Projektuojami lietaus nuotekų tinklai
---	Atliekų rūšiavimo ir surinkimo aikštelė
Teritorijos paskirtis ir naudojimo būdas	
---	K - Komerinės paskirties objektų teritorijos
Reglamentų sutartinis žymėjimas	
T	T. Konkretus teritorijos naudojimo tipas
1	1. Teritorijos naudojimo būdas
2	2. Leistinas pastatų aukštų skaičius
3	3. Užstatymo tankis procentais
4	4. Užstatymo intensyvumas
5	5. Leistinas pastatų aukštis, m
6	6. Priklausomųjų želdynų norma procentais
Sklypo numerio ir ploto žymėjimas	
m	m - sklypo numeris
n	n - sklypo plotas (kv. m.)

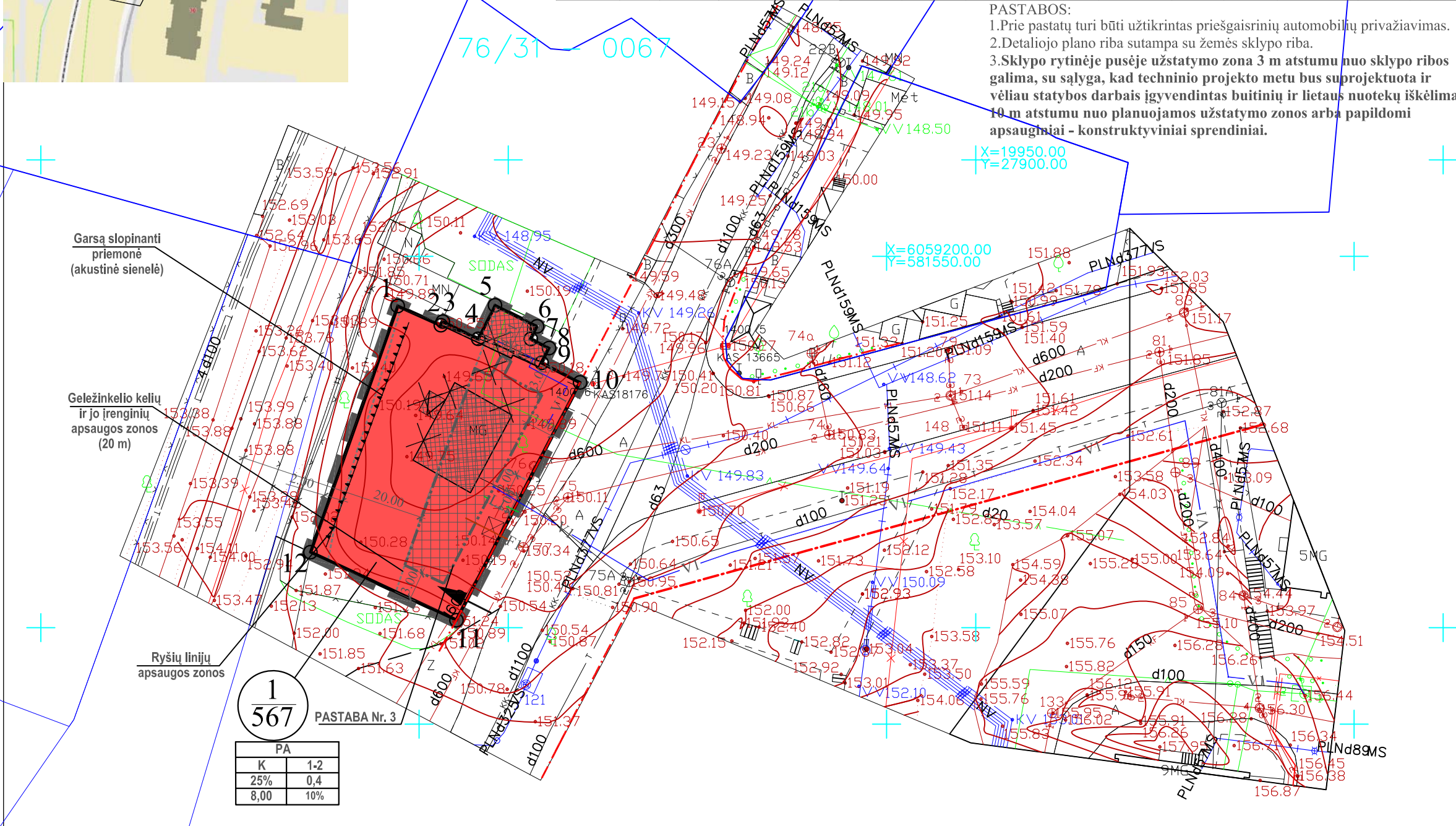

1 567	
PA	1-2
25%	0,4
8,00	10%

AB Lietuvos geležinkeliai  
 Geležinkelių infrastruktūros direkcija  
 SUDERINĖTA  
 2018 m. 10 mėn. 18 d.

El. Nr.	Ištaigos pavadinimas	Sutiksl. data	Sutikslintojo pavarde	Parašas	Pastabas
1	Miesto planavimo departamentas	2018.10.29	E. Badaičius	[Signature]	
2	AB VST	2018.10.23	[Signature]	[Signature]	
3	Telis Lietuva AB	2018.10.24	[Signature]	[Signature]	
4	UAB "VIAST"	2018.10.11	[Signature]	[Signature]	
5	AB Energijos skirstymo operatorius	2018.10.23	[Signature]	[Signature]	
6	UAB "VIV"	2018.10.24	[Signature]	[Signature]	
7	"LITGRID" AB	2018.10.24	[Signature]	[Signature]	
8	UAB "Skaidula"	2018.10.24	[Signature]	[Signature]	

Pareigos	V. Pavardė	Parašas	UAB "Kipregėlis"
Direktorius	V. Meikonis	[Signature]	
Geodetinis	V. Čirklys IGRV-361	[Signature]	

Užsakovas: K. Širvinkas  
 Mastelis: 1:500  
 Lapų sk.: 1  
 Lapo Nr.: 1  
 Data: 2018-10

Atest. Nr.	UAB "MEIRISTA"	Teritorijos tarp Švitrigailos, Panerių ir Tunelio gatvių detaliojo plano koregavimas sklype Prūsų g. 5 inicijavimo pagrindu
TPV0047	PV	G. Meidutė
19253	PDV	G. Meidutė
2018-11		[Signature]
2018-11		[Signature]
Etapas	Planavimo iniciatorė:	JOLANTA KAZILIONIENĖ
DPK		[Signature]

Sklypo (jo dalies) kampų pažymėjimas plane		Sklypo (jo dalies) kampų koordinatės	
	X	Y	
1	6059194,70	581497,72	
2	6059192,64	581502,33	
3	6059193,03	581502,54	
4	6059191,19	581506,33	
5	6059194,77	581508,12	
6	6059192,52	581512,62	
7	6059191,17	581511,95	
8	6059190,20	581513,90	
9	6059188,62	581513,11	
10	6059186,53	581517,22	
11	6059161,11	581504,00	
12	6059168,38	581488,38	

Laida: 1 1