

<b>STATINIO PROJEKTO PAVADINIMAS</b>	<b>JOKŪBO ŠIMKEVIČIAUS GATVĖS ATKARPOS NUO JULIAUS JANONIO GATVĖS, ŽEMĖS SKLYPE KAD. NR. 0101/0165:1688, 0101/0165:1547 VILNIUJE, STATYBOS PROJEKTAS</b>
--------------------------------------	--

<b>STATYBOS RŪŠIS</b>	Nauja statyba
<b>SATYBOS VIETA</b>	Vilniaus m.
<b>SKLYPO KADASTRO NR.</b>	0101/0165:1688, 0101/0165:1547 Vilniaus m.k.v.
<b>STATINIO KATEGORIJA</b>	Neypatingieji, nesudėtingieji I gr. statiniai
<b>STATINIO PASKIRTIS</b>	Gatvės - keliai (8.2);
<b>STATINIO PROJEKTO NR.</b>	<b>GP20-451</b>
<b>STATINIO PROJEKTO ETAPAS</b>	<b>Projektiniai pasiūlymai</b>

<b>STATYTOJAS (UŽSAKOVAS):</b>	<b>UAB „ROMVIO“, A.K. 302815519</b>
--------------------------------	-------------------------------------

	<b>UAB GLOBALUS PROJEKTAVIMAS</b> Antežerių k., Žirgų g. 19, Vilniaus r. <a href="mailto:info@globalus.lt">info@globalus.lt</a>													
	<table border="1"> <tr> <td></td> <td><b>Direktorius</b></td> <td>V [redacted] A [redacted]</td> <td></td> </tr> <tr> <td><b>Atest. Nr. A 1213</b></td> <td><b>Statinio Projekto vadovas (PV)</b></td> <td>J [redacted] J [redacted]</td> <td></td> </tr> <tr> <td></td> <td><b>PVpad.</b></td> <td>[redacted] J [redacted]</td> <td></td> </tr> </table>				<b>Direktorius</b>	V [redacted] A [redacted]		<b>Atest. Nr. A 1213</b>	<b>Statinio Projekto vadovas (PV)</b>	J [redacted] J [redacted]			<b>PVpad.</b>	[redacted] J [redacted]
	<b>Direktorius</b>	V [redacted] A [redacted]												
<b>Atest. Nr. A 1213</b>	<b>Statinio Projekto vadovas (PV)</b>	J [redacted] J [redacted]												
	<b>PVpad.</b>	[redacted] J [redacted]												

**VILNIUS, 2021**

**PRITARIU PROJEKTINIAMS SPRENDINIAMS:**

UAB „Romvio“, įm. k. 302815519, direktorius M [redacted] A [redacted]

## 1. PROJEKTINIŲ PASIŪLYMŲ (PP) BYLOS DOKUMENTŲ ŽINIARAŠTIS

Eil. Nr.	Pavadinimas	Dokumento žymuo	Lapų sk.
<b>TEKSTINIAI DOKUMENTAI</b>			
1	Projektinių pasiūlymų bylos dokumentų žiniaraštis	GP20-451-PP-BDŽ	
2	PP bendrieji statinio rodikliai	GP20-451-PP-BSR	
3	Aiškinamasis raštas	GP20-451-PP-AR	

<b>BRĖŽINIAI</b>			
<b>Susisiekimas</b>			
4	Situacijos planas	GP20-451-PP-S-BR-01	
5	Nužymėjimo planas M1:500	GP20-451-PP-S-BR-02	
6	Vertikalus planas M1:500	GP20-451-PP-S-BR-03	
7	Dangų planas M1:500	GP20-451-PP-S-BR-04	
8	Suvestinis inžinerinių tinklų planas M1:500	GP20-451-PP-S-BR-05	
9	Planuojamų želdinių planas M1:500	GP20-451-PP-S-BR-06	

Kval. patv. dok. Nr.					Jokūbo Šimkevičiaus gatvės atkarpos nuo Juliaus Janonio gatvės, žemės sklype kad. Nr. 0101/0165:1688, 0101/0165:1547, Vilniuje, statybos projektas		
A1213	PV	J. J. [redacted]		2021	Dokumento pavadinimas <b>Bylos dokumentų žiniaraštis</b>	Laida	
	PVpad.	I. J. [redacted]		2021		0	
21015	PDV	I. J. [redacted]		2021			
Kalba: LT	Statytojas ir (arba) užsakovas: <b>UAB „ROMVIO“</b>				Dokumento žymuo <b>GP20-451-PP-BDŽ</b>	Lapas 1	Lapų 1

### 3. AIŠKINAMASIS RAŠTAS

#### TURINYS

<b>1.</b>	<b>BENDROJI INFORMACIJA</b>	<b>2</b>
1.1	Bendrieji duomenys	2
1.2	Projekto rengimo pagrindas	2
1.3	Projekto atitikimas privalomiesiems teisės aktams	2
1.4	Pagrindinių normatyvinių statybos techninių dokumentų sąrašas	2
<b>2.</b>	<b>ESAMA SITUACIJA</b>	<b>4</b>
2.1	Statybos sklypo apibūdinimas	4
2.2	Inžinerinių tyrinėjimų duomenys	6
<b>3.</b>	<b>PROJEKTUOJAMI STATINIAI</b>	<b>6</b>
<b>4.</b>	<b>PROJEKTINIAI SPRENDINIAI</b>	<b>6</b>
4.1	Susisiekimo komunikacijų, tinklų ir inžinerinių statinių išdėstymas	6
4.2	Projektuojamos dangos	7
4.3	Inžineriniai tinklai	7
4.4	Projektuojami tinklai	7
<b>5.</b>	<b>VISUOMENĖS INFORMAVIMAS</b>	<b>7</b>
<b>6.</b>	<b>PROJEKTO EKSPERTIZĖ</b>	<b>7</b>
<b>7.</b>	<b>KITOS PASTABOS IR REIKALAVIMAI</b>	<b>7</b>
7.1	Reikalavimai procedūrinės dokumentacijos rengimui	7
7.2	Techninio projekto žymėjimas	7
7.3	Inžineriniai tyrinėjimai	8

Kval. patv. dok. Nr.					Statinio projekto pavadinimas <b>Jokūbo Šimkevičiaus gatvės atkarpos nuo Juliaus Janonio gatvės, žemės sklype kad. Nr. 0101/0165:1688, 0101/0165:1547, Vilniuje, statybos projektas</b>		
A1213	PV	J. J. [redacted]		2021	Dokumento pavadinimas <b>Aiškinamasis raštas</b>	Laida	
	PVpad.	I. J. [redacted]		2021		0	
21015	PDV	I. J. [redacted]		2021			
Kalba: LT	Statytojas ir (arba) užsakovas: <b>UAB „ROMVIO“</b>				Dokumento žymuo <b>GP20-451-PP-AR</b>	Lapas 1	Lapų 8

## 1. BENDROJI INFORMACIJA

### 1.1 Bendrieji duomenys

**Statinio statybos adresas:** – Jokūbo Šimkevičiaus gatvė, Vilniaus m.

**Statinio statytojas (užsakovas):** UAB „Romvio“

**Žemės sklypas:** valstybinė žemė.

**Statinio paskirtis:** Gatvės - keliai (8.2).

**Statybos rūšis:** Nauja statyba.

**Statinio kategorija:** Neypatingieji ir nesudėtingieji I gr.statiniai.

**Statybos projekto etapas:** Projektiniai pasiūlymai.

**Projekto užsakovas:** įgaliotasis UAB „Romvio“.

**Projektuotojas:** UAB „Globalus projektavimas“.

### 1.2 Projekto rengimo pagrindas

Jokūbo Šimkevičiaus gatvės atkarpos nuo Juliaus Janonio gatvės, žemės sklype kad. Nr. 0101/0165:1688, Vilniuje, statybos projekto projektiniai pasiūlymai yra parengti vadovaujantis:

- Prisijungimo prie susisiekimo komunikacijų sąlygomis **Nr.20/906**.
- Žemės sklypų (kadastro Nr. 0101/0165:486 ir Nr. 0101/0165:673) formavimo ir pertvarkymo projekto sprendiniais;
- Topografinė nuotrauka. Topografinį planą atliko M. T. (individuali veikla) 2021 m. 11 mėn.;
- Inžineriniai geologiniai ir geotechniniai tyrimais, atlikėjas UAB „Geopra“.

### 1.3 Projekto atitikimas privalomiesiems teisės aktams

Projektinių pasiūlymų projekto sprendiniai nepažeidžia trečiųjų asmenų interesų įvertinant statybos įstatymo 6 str. 4 p. reikalavimus. Projektiniai sprendiniai atitinka privalomiesiems ir normatyviniams projekto rengimo dokumentams.

### 1.4 Pagrindinių normatyvinių statybos techninių dokumentų sąrašas

Projektas yra parengtas vadovaujantis projektavimo darbų sutarties pasirašymo dieną galiojančiais teisės aktais ir normatyviniais dokumentais ir tuo metu galiojančiais jų pakeitimais. Pagrindinių normatyvinių statybos techninių dokumentų, kuriais vadovaujantis parengtas projektas, sąrašas:

**Pagrindiniai normatyviniai dokumentai pateikiami žemiau esančiame sąrašė:**

Įstatymai ir organizaciniai tvarkomieji normatyviniai dokumentai:

- LR statybos įstatymas;
- LR Aplinkos apsaugos įstatymas;
- LR Teritorijų planavimo įstatymas;
- LR Atliekų tvarkymo įstatymas;
- LR Priešgaisrinės saugos įstatymas;
- LR Potencialiai pavojingų įrenginių priežiūros įstatymas;

<b>GP20-451-PP-AR</b>	Lapas	Lapų	Laida
	2	8	0

- LR Planuojamos ūkinės poveikio aplinkai vertinimo įstatymas;
  - LR darbuotojų saugos ir sveikatos įstatymas;
  - STR 1.01.04:2015 Statybos produktų, neturinčių darniųjų techninių specifikacijų, eksploatacinių savybių pastovumo vertinimas, tikrinimas ir deklarasavimas. Bandymų laboratorijų ir sertifikavimo įstaigų paskyrimas. Nacionaliniai techniniai įvertinimai ir techninio vertinimo įstaigų paskyrimas ir paskelbimas
  - STR 1.01.02:2016 Normatyviniai statybos techniniai dokumentai;
  - STR 1.01.03:2017 Statinių klasifikavimas;
  - STR 1.01.08:2002 Statinio statybos rūšys;
  - STR 1.04.04:2017 Statinio projektavimas, projekto ekspertizė;
  - STR 1.05.01:2017 Statybą leidžiantys dokumentai. Statybos užbaigimas. Statybos sustabdymas. Savavališkos statybos padarinių šalinimas. Statybos pagal neteisėtai išduotą statybą leidžiantį dokumentą padarinių šalinimas;
  - STR 1.06.01:2016 Statybos darbai. Statinio statybos priežiūra.  
Techninių ir specialiųjų reikalavimų normatyviniai dokumentai:
  - STR 2.01.01(1):2005 Esminis statinio reikalavimas. Mechaninis atsparumas ir pastovumas;
  - STR 2.01.01(2):1999 Esminiai statinio reikalavimai. Gaisrinė sauga;
  - STR 2.01.01(3):1999 Esminiai statinio reikalavimai. Higiena, sveikata, aplinkos apsauga;
  - STR 2.03.01:2001 Statiniai ir teritorijos. Reikalavimai žmonių su negalia reikmėms;
  - DT 5 – 00 Saugos ir sveikatos taisyklės statyboje;
  - Elektros įrenginių įrengimo taisyklės. EĮĮT
  - Galios elektros įrenginių įrengimo taisyklės
  - RSN 156-94 Statybinė klimatologija
  - Elektros įrenginių įrengimo bendrosios taisyklės EĮĮBT
  - Elektros linijų ir instaliacijos įrengimo taisyklės ELIĮT
  - Elektros įrenginių relinės apsaugos ir automatikos įrengimo taisyklės EĮRAAĮT
  - Elektrotechninių gaminių saugos techninis Reglamentas
  - Elektrinių ir elektros tinklų eksploatavimo taisyklės.
  - Gaisrinės saugos pagrindiniai reikalavimai.
  - Bendrosios gaisrinės saugos taisyklės.
- Projekto įforminimo normatyviniai dokumentai:
- LST 1516:2015 Statinio projektas. Bendrieji įforminimo reikalavimai.

Pastaba:

- Kiti norminiai dokumentai, kurių pagrindu parengti projektiniai sprendiniai, nurodyti projekto dalių aiškinamuosiuose raštuose;
- Kiekviena šių leidinių publikacija turi būti paskutinės redakcijos, priedai turi būti įsigalioję šio

<b>GP20-451-PP-AR</b>	Lapas	Lapų	Laida
	3	8	0

aiškinamojo rašto išleidimo dieną, jei nėra nurodyta kitaip.

## 2. ESAMA SITUACIJA

### 2.1 Statybos sklypo apibūdinimas

#### 2.1.1 Bendra padėtis

Gyvenvietėje vyrauja individualūs – vienbučiai ir dvibučiai – gyvenamieji pastatai. Projektuojamas sklypas yra neužstatytoje teritorijoje, nuo Lentvario gatvės, vedančios link Vilniaus centro, yra nutolęs ~0,4 km. Šioje vietoje suformuoti nauji gyvenamosios paskirties sklypai. Toliau į vakarus užstatymas mažėja, prasideda dirbamos žemės plotai ir miškai. Nagrinėjamas sklypas ribojasi su kitais gyvenamosios paskirties kaimyniniais žemės sklypais.

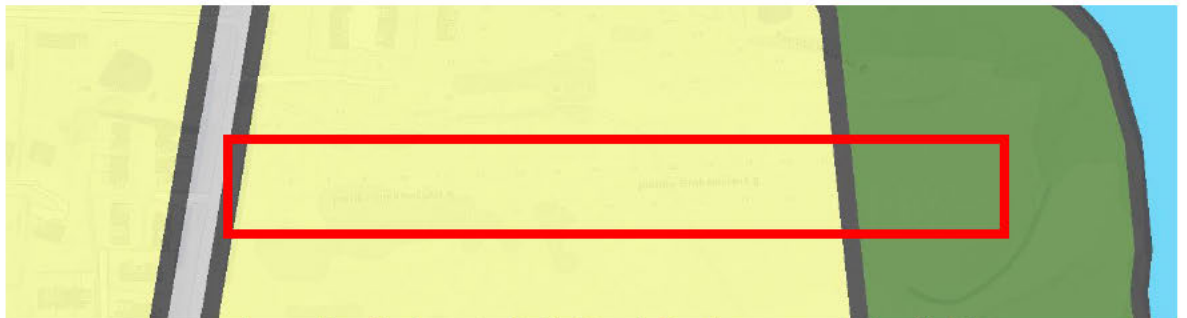

1 pav. Nagrinėjama teritorija Bendrojo plano sprendinių atžvilgiu

Vyraujantys teritorijos požymiai:

Mišrios teritorijos, kuriose dominuoja gyvenamoji veikla (mažaaukštė vienbutė, daugiabutė gyvenamoji statyba), kartu su jos aptarnavimui reikalinga socialine, paslaugų ir kita infrastruktūra.

Teritorijos pavadinimas (funkcinė zona)	Vyraujantys teritorijos požymiai	Galimos pagrindinės tikslinės žemės naudojimo paskirtys bei naudojimo būdai	Rekomenduojama teritorijų struktūra %			Reglamentuojami dydžiai BP pažymėtomis teritorijoms		
			Gyvenamoji su komunikaciniais koridoriais	Viešojo naudojimo želdynai	Socialinė	Užstatymo reglamentai (taikoma naujai statybai)		
	Žymėjimas					<ul style="list-style-type: none"> <li>atsižvelgiant į urbanistinę situaciją, užstatymo reglamentai gali būti griežtinami;</li> <li>numatant maksimalų pastatų aukštumą, būtina papildomai įvertinti Vilniaus oro uosto lėktuvų tako įtakos aukščio apribojimus;</li> <li>tekstiname reglamente – Nr.3 nurodytose teritorijose (PR1, PR1.1, PR2 ir kitose) ir jų apsaugos zonose užstatymo reglamentai nustatomi nekinojamojo kultūros paveldo apsaugą reglamentuojančiais teisės aktais pagrįstais dokumentais bei saugomų teritorijų specialiais planais.</li> </ul>	Maksimalus užstatymo intensyvumas UI sklypuose $U_{max}$	Maksimalus pastatų aukštumas $H_{max}$ (negalioja technologiniams įrenginiams)
1	2	3	4	5	6	7	8	9

2 pav. Ištrauka iš Bendrojo plano (iki 2015)

2016 metais nagrinėjamam sklypui parengtas ir patvirtintas formavimo ir pertvarkymo projektas (Išsakymas 2016 m. birželio 1 d. Nr. 30-1300, Vilnius).

Nagrinėjama gatvės atkarpa yra tarp Juliaus Janonio g. ir žemės sklype kad. Nr. 0101/0165:1688.

Nagrinėjama infrastruktūros teritorija – Panerių seniūnija, Vilniaus miestas, Vilniaus apskritis.

Nagrinėjamos gatvės atkarpos kryptis – iš vakarų į rytus.

GP20-451-PP-AR	Lapas	Lapų	Laida
	4	8	0



3 pav. Ištrauka iš pertvarkymo-formavimo projekto

### 2.1.2 Veiklos apribojimai

Juliaus Janonio gatvėje užfiksuotos esamų tinklų apsaugos zonos: požeminio vidutinio slėgio dujotiekio tinklų ir įrenginių.

Jokūbo Šimkevičiaus gatvės teritorijoje, sklype kad. Nr. 0101/0165:1688 įregistruotos specialiosios žemės naudojimo sąlygos: Melioruotos žemės ir melioracijos statinių apsaugos zonos. Teritorijos plotas – 0,094 ha.; Aerodromo apsaugos zonos galiojimas visame sklype.

### 2.1.3 Saugomos teritorijos

Statybos teritorijoje nekilnojamų kultūros vertybių (NKV) nėra ir projektuojamas susisiekimo komunikacijų inžinerinis statinys nepatenka nekilnojamųjų kultūros vertybių apsaugos zonos. Sklypas yra nutolęs per 0,50 km nuo kultūros paveldo objekto „Mūrinės Vokės gamybinių statinių kompleksas“ (kodas 27467), „Užtvanka“ (kodas 27469), „Vandens malūnas-popieriaus, kartono fabrikas“ (kodas 27470), „Hidrojėgainė“ (kodas 27468), (4 pav.).

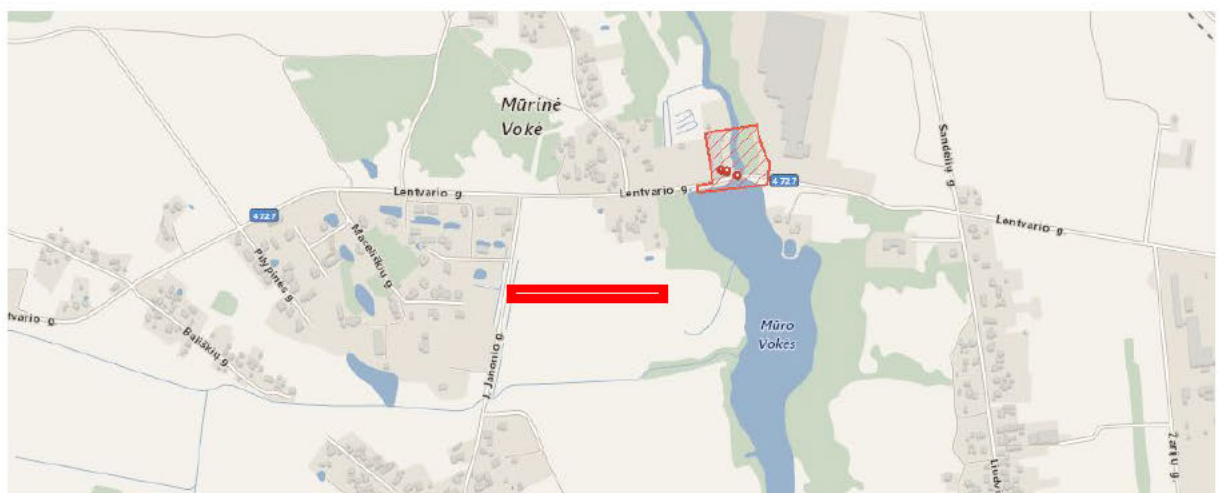

4 pav. Nekilnojamųjų kultūros vertybių registras

GP20-451-PP-AR	Lapas	Lapų	Laida
	5	8	0

## 2.2 Inžinerinių tyrinėjimų duomenys

### 2.2.1 Topografiniai duomenys

Topografinį planą atliko M. T. (individuali veikla) 2021 metų 11 mėn.

## 3. PROJEKTUOJAMI STATINIAI

Projektu numatoma statyti šiuos statinius/inžinerinius tinklus:

Eil. Nr.	Statinio pavadinimas	Statinio Nr.	Statinio paskirtis (STR 1.01.03:2017)	Statinio kategorija (STR 1.01.03:2017)	Statybos rūšis (STR 1.01.08:2002)
1	Jokūbo Šimkevičiaus	01	Gatvės 8.2	Neypatingasis	Nauja statyba
2.	Šaligatvio atkarpa			Nesudėtingasis I grupės statinys	Nauja statyba

## 4. PROJEKTINIAI SPRENDINIAI

### 4.1 Susisiekimo komunikacijų, tinklų ir inžinerinių statinių išdėstymas

Inžinerinio statinio - gatvės atkarpos (**Obj. Nr.01**) vieta numatyta pagal Žemės sklypų (kadastro Nr. 0101/0165:486 ir Nr. 0101/0165:673) formavimo ir pertvarkymo projekto sprendinius. Gatvės atkarpos projektavimas vykdomas suformuotuose kadastriniuose sklypuose, kad. Nr.0101/0165:1688, Nr.0101/0165:1547, Darbo ribos– 12 m pločio.

**Obj.Nr. 01**– susisiekimo komunikacijos inžinerinis statinys – Gatvės atkarpa. Statinio kategorija – neypatingasis statinys. Gatvės kategorija – pagalbinė gatvė – D.

Gatvės atkarpos (**Obj. Nr. 01**) darbų pradžia - esamos gatvės (Juliaus Janonio) dangos kraštas. Atkarpos ilgis preliminarus - 0,36 km.



5 pav. Situacijos schema

GP20-451-PP-AR	Lapas	Lapų	Laida
	6	8	0

## 4.2 Projektuojamos dangos

Dangų plane numatytose vietose pasėjama arba atstatoma veja, paklojama asfalto/trinkelių danga, suklojami betoniniai gatvės bortai. Dangos konstrukcijos priimtose pagal KPT SDK 19. Dangos konstrukcijos klasės parenkamos standartinės pagal gatvių kategoriją (STR.2.06.04:2011 „Gatvės. Bendrieji reikalavimai“, XI skyrių, 15 lentelę). Projektuojama gatvė – D kategorijos, todėl parenkama asfalto dangos konstrukcijos klasė DK 0,1. Numatomas bendras dangos konstrukcijos storis ~ 70 cm. Atlikus geologinius ir geotechninius tyrinėjimus dangos konstrukcijos sluoksnis bus tikslinamas. Projekte priimamas ESAs <0,05 mln – todėl numatoma asfalto dangos 8 cm storio. Pagal STR.2.06.04:2014 „Gatvės ir vietinės reikšmės keliai, bendrieji reikalavimai“ X skyriaus 11 lentelę konstatuojame, kad D kategorijos gatvėje galimas lengvųjų (tik iki 5 t bendrosios masės) krovinių automobilių ir aptarnaujančio transporto eismas.

Darbų metu išardytos dangos, veja, betoniniai bortai, nepriklausomai nuo to ar parodyti plane ar ne, turi būti atstatyti į pradinę padėtį.

## 4.3 Inžineriniai tinklai

### 4.3.1 Esama padėtis

Pravažiavimo ribose nėra gausu esamų inžinerinių tinklų komunikacijų. Ties Juliaus Janonio ir projektuojamos gatvės sankirta, topografinėje nuotraukoje užfiksuotas esamas vidutinio slėgio dujų tinklas PE d90.

## 4.4 Projektuojami tinklai

**Šiuo projektu nėra projektuojami jokie inžineriniai tinklai.** Anksčiau suprojektuoti tinklai: AL1, AL2, ALD1, AF1, AV1 numatyti statybos projektu „Keturių vienbučių blokuotų gyvenamųjų namų Jokūbo Šimkevičiaus g. 2, 4, 6, 8, 10, 12, 14, 16, 18, 20, 22, 24, 26, 28, 30, 32, Vilniaus m. sav. statybos projektas“.

Anksčiau suprojektuotas AE1 tinklas numatytas šiuo projektu - „Elektros tinklų Jokūbo Šimkevičiaus g. 2, 4, 6, 8, 10, 12, 14, 16, 18, 20, 22, 24, 26, 28, 30, 32, Vilniaus m. sav. statybos projektas“.

## 5. VISUOMENĖS INFORMAVIMAS

Susisiekimo dalies statinys – D kategorijos gatvė.

Pagal STR.1.04.04:2017 „Statinio projektavimas, projekto ekspertizė“ 4 priedą

**D gatvė priklauso visuomenei svarbių statinių (jų dalių) sąrašui.**

## 6. PROJEKTO EKSPERTIZĖ

Statinio projekto ekspertizė – statinio techninio projekto bendroji ekspertizė nėra privaloma.

## 7. KITOS PASTABOS IR REIKALAVIMAI

### 7.1 Reikalavimai procedūrinės dokumentacijos rengimui

Projektas turi būti rengiamas trimis etapais – projektinių pasiūlymų stadija, techninio projekto ir darbo projekto stadijos. Privalomas leidimas statyti naują neypatingą grupės statinį. Statybos darbų vykdymui būtina parengti darbo projektą ir statybos darbų technologijos projektą bei gauti leidimus atitinkamiems statybos darbams.

### 7.2 Techninio projekto žymėjimas

Šio komplekso techninio projekto numeris privalo būti numatytas pagal projektinių pasiūlymų projekte priimtą tvarką, t. y. GP20-451.

GP20-451-PP-AR	Lapas	Lapų	Laida
	7	8	0

### 7.3 Inžineriniai tyrinėjimai

Techninio projekto rengimo metu privaloma atlikti inžinerinius geologinius ir geotechninius tyrimus. Šie tyrimai atliekami inžinerinėms geologinėms sąlygoms nustatyti.

### 8. ŽELDINIŲ BŪKLĖS VERTINIMAS, APŽELDINIMO PASIŪLYMAI

Nagrinėjamoje atkarpoje, topografinėje medžiagoje užfiksuoti krūmynai ir pora medžių. Trukdantys matomumui krūmynai ir medžiai kertami.

Darbų vykdymo ribose numatomas želdinių sodinimas. Jokūbo Šimkevičiaus atkarpoje sodinami krūmai, dekoratyviniai augalai, veja. Sodinami krūmai – serbentai, alpiniai kalniniai „SCHMIDT“. Šie krūmai sodinami abiejose gatvės žaliuose juostose.

Artėjant link Juliaus Janonio gatvės ir Jokūbo Šimkevičiaus sankryžos sodinami dekoratyviniai augalai nesiekiantys 0,50 m aukščio. Tai būtų Ožekšnis fortūno EMERALD GAIETY.

Statinio projekto dalies vadovė: ██████ J ██████,

atestato Nr.21015, 2021 11 10

(Vardas, Pavardė, parašas, kvalifikacijos atestato arba pažymos Nr., data

GP20-451-PP-AR	Lapas	Lapų	Laida
	8	8	0

## BRĖŽINIŲ ŽINIARAŠTIS

Eilės Nr.	Brėžinio žymuo	Pavadinimas	Lapų skaičius
1.	GP20-425-PP-S-BR-01	Situacijos planas	1
2.	GP20-425-PP-S-BR-02	Nužymėjimo planas M1:500	1
3.	GP20-425-PP-S-BR-03	Vertikalus planas M1:500	1
4.	GP20-425-PP-S-BR-04	Dangų planas M1:500	1
5.	GP20-425-PP-S-BR-05	Suvestinis inžinerinių tinklų planas M1:500	1
6.	GP20-425-PP-S-BR-06	Planuojamų želdinių planas M1:500	1

Kval. patv. dok. Nr.					Statinio projekto pavadinimas <b>Jokūbo Šimkevičiaus gatvės atkarpos nuo Juliaus Janonio gatvės, žemės sklype kad. Nr. 0101/0165:1688, 0101/0165:1547, Vilniuje, statybos projektas</b>		
A1213	PV	J. J. [redacted]		2021	Dokumento pavadinimas <b>Brėžinių žiniaraštis</b>	Laida	
	PVpad.	I. J. [redacted]		2021		0	
21015	PDV	I. J. [redacted]		2021			
Kalba: LT	Statytojas ir (arba) užsakovas: <b>UAB „ROMVIO“</b>				Dokumento žymuo <b>GP20-451-PP-BR</b>	Lapas 1	Lapų 1

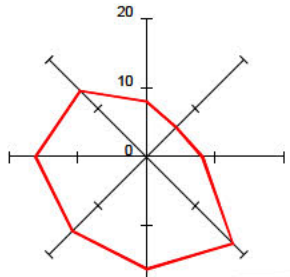

**EKSPLIKACIJA**

OBJEKTO Nr.	OBJEKTO PAVADINIMAS	PASTABA
01	JOKŪBO ŠIMKEVIČIAUS G.	PROJEKTUOJAMA

Kval. patv. dok. Nr.	Žirgų g. 19, Antezėriai, Vilniaus r. Tel.: +370 671 95307 El. paštas: globalus.projektavimas@gmail.com			Statinio pavadinimas: Jokūbo Šimkevičiaus gatvės atkarpos nuo Juliaus Janonio gatvės, žemės sklype kad. Nr. 0101/0165:1688, 0101/0165:1547 Vilniuje, statybos projektas.			
Atestato Nr.	Pareigos	Vardas, pavardė	Parašas	Data	Brėžinio pavadinimas:	Laida	
1213	PV	J. J.		2021	Situacijos schema	0	
	PVpad	J. J.		2021			
21015	(S) PDV	J. J.		2021			
Kalba:	Statytojo (užsakovo) pavadinimas:			Dokumento žymuo:		Lapas	Lapų
LT	UAB "Romvio"			GP20-451-PP-S-BR- 01		1	1

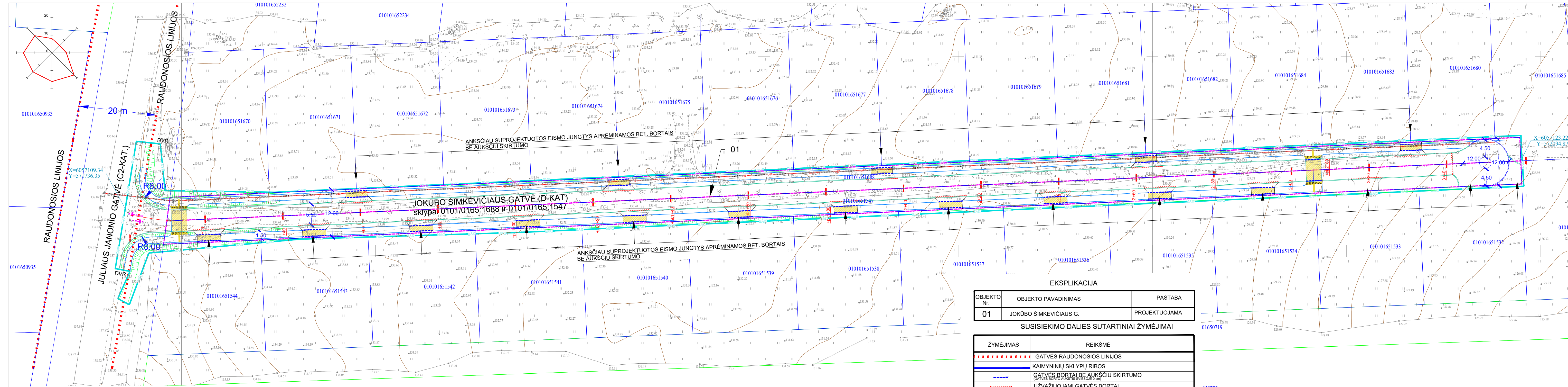

**EKSPLIKACIJA**

OBJEKTO Nr.	OBJEKTO PAVADINIMAS	PASTABA
01	JOKŪBO ŠIMKEVIČIAUS G.	PROJEKTUOJAMA

**SUSISIEKIMO DALIES SUTARTINIAI ŽYMĖJIMAI**

ŽYMĖJIMAS	REIKŠMĖ
	GATVĖS RAUDONOSIOS LINIJOS
	KAIMYNIŲ SKLYPŲ RIBOS
	GATVĖS BORTAI BE AUKŠČIU SKIRTUMO (GATVĖS BORTO AUKŠČIS SVIESIJE 0 cm)
	UŽVAŽIUOJAMI GATVĖS BORTAI
	PROJEKTUOJAMI GATVĖS BORTAI
	DARBŲ VYKDYMO RIBA (DVR)
	VAŽIAVIMO BORTAI (BR.100.22.15) (PERAUKŠTEJIMAS 5-3 cm)
	EISMO JUNGČIŲ (anksčiau suprojektuoti) LYGIO PAKĖLIMAS IKI ŠALIGATVIŲ AUKŠČIO
	PRAVAŽIAVIMO TRASA
	PROJEKTUOJAMI ŠLATAI
	PAGEIDAUJAMA JUNGTIS SU JULIAUS JANONIO GATVE

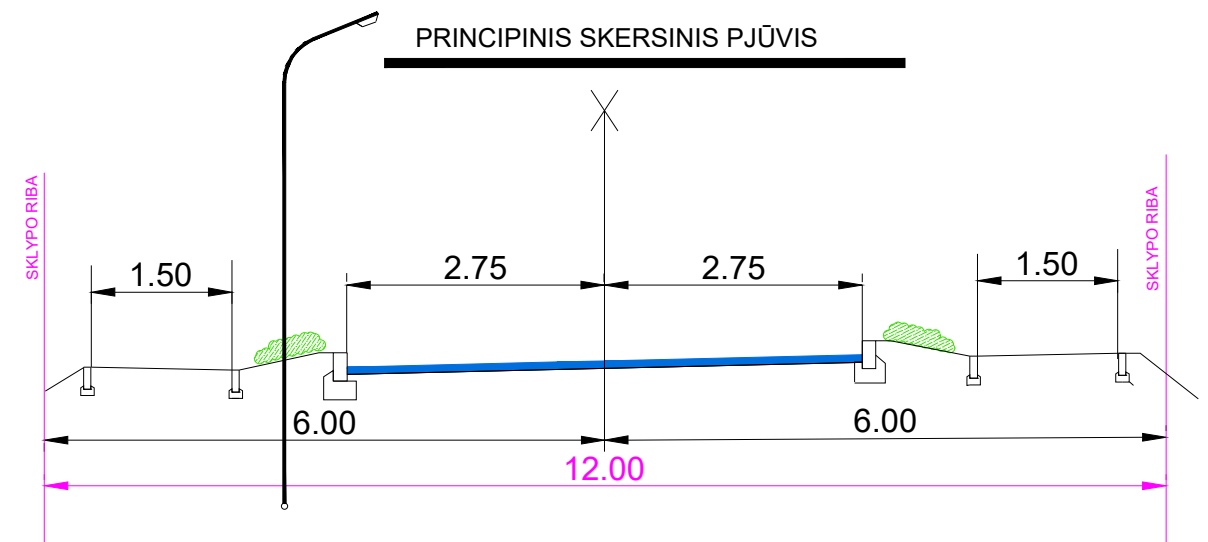

Adresas: M. I. individuali veikla Nr. [redacted]			
OBJKTAS: THSI-20211206-050513		Topografinis planas – pilnas turinys	
KOORDINAIŲ SISTEMA: LKS-94		AUKŠČIŲ SISTEMA: LAS07	
Pasiekimas geodezinių matavimų tikslumas: Horizontaliosios padėties (VKP) 10 cm; Vertikaliosios padėties (VKP) 10 cm.			
Kvalifikacijos pažymėjimo Nr. [redacted]			
GEODEZININKAS	VARDAS IR PAVARDĖ	PARAŠAS	Lapų sk. DATA
	M. I.	[redacted]	1/1 2021-11 A.V.

Kval. patv. dok. Nr.	GLOBALUS PROJEKTAIVIMAS	Zirgu g. 19, Antezeriai, Vilniaus r. Tel.: +370 671 95367 El. paštas: globalus.projektavimas@gmail.com	Statinio pavadinimas: Jokūbo Šimkevičiaus gatvės atkarpos nuo Juliaus Janonio gatvės žemės sklype kad. Nr. 0101/0165-1688, 0101/0165-1547 Vilniū stabybos projektas.
Atestato Nr.	Pareigos	Vardas, pavardė	Parašas
1213	PV	[redacted]	[redacted]
21015	(S) PDV	[redacted]	[redacted]
			2021
			2021
			2021
Kalba: LT	Statytojo (užsakovo) pavadinimas: UAB "Romvio"	Dokumento žymuo: GP20-451-PP-S-BR-02	Lapas: 1

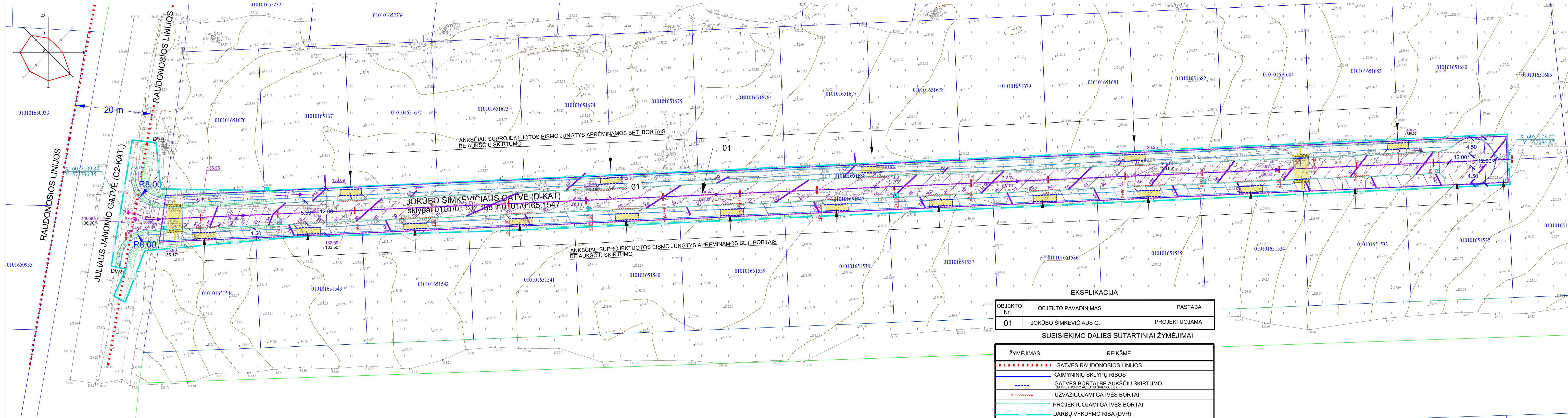

**EKSPLIKACIJA**

OBJEKTO Nr.	OBJEKTO PAVADINIMAS	PASTABA
01	JOKŪBO ŠIMKEVIČIAUS G.	PROJEKTUOJAMA

**SUSISIEKIMO DALIES SUTARTINIAI ŽYMĖJIMAI**

ŽYMĖJIMAS	REIKŠMĖ
	GATVĖS RAUDONOSIOS LINIJOS
	KAIMYNIŲ SKLYPŲ RIBOS
	GATVĖS BORTAI BE AUKŠČIŲ SKIRTUMO (GATVĖS BORTO AUKŠČIS SVIETSKIOJE 0 cm)
	UŽVAŽIUOJAMI GATVĖS BORTAI
	PROJEKTUOJAMI GATVĖS BORTAI
	DARBŲ VYKDYMO RIBA (DVR)
	ĮVAŽIAVIMO BORTAI (BR.100.22.15) (PERAUKŠTĖJIMAS 5-3 cm)
	EISMO JUNGČIŲ (anksčiau suprojektuotų) LYGIO PAKĖLIMAS IKI ŠALIGATVIO AUKŠČIO
	PRAVAŽIAVIMO TRASA
	PROJEKTUOJAMI ŠLAITAI
	PROJEKTUOJAMAS AUKŠČIS ESAMAS AUKŠČIS
	PROJEKTUOJAMA HORIZONTALĖ
	KITU PROJEKTU SUPROJEKTUOTA HORIZONTALĖ
	PAGEIDAUJAMA JUNGTIS SU JULIAUS JANONIO GATVE

M. I. individuali veikla Nr. [redacted]			
Adresas: [redacted]		El. paštas: [redacted]	
OBJEKTAS	TIISI-20211206-050513	Topografinis planas – pilnas turinys	M 1:500
KOORDINAČIŲ SISTEMA: LKS-94		AUKŠČIŲ SISTEMA: LAS07	
Pasiektas geodezinių matavimų tikslumas: Horizontaliosios padėties (VKP) 10 cm; Vertikaliosios padėties (VKP) 10 cm.			
Kvalifikacijos pažymėjimo Nr. [redacted]			
GEODEZININKAS	VARDAS IR PAVARDĖ	PARAŠAS	Lapų sk. DATA
	M. [redacted]	[redacted]	1/1 2021-11 A.V.

Kval. patv. dok. Nr.	<b>GLOBALUS PROJEKTAVIMAS</b>		Zirgų g. 19, Antezeriai, Vilnius r. Tel.: +370 671 95367 El. paštas: globalus.projektavimas@gmail.com		Statinio pavadinimas: Jokūbo Šimkevičiaus gatvės atkarpos nuo Juliaus Janonio gatvės, žemės sklype kad. Nr. 0101/0165:1688, 0101/0165:1547 Vilniuje, statybos projektas.	
	Atestato Nr.	Pareigos	Vardas, pavardė	Parašas	Data	Brėžinio pavadinimas:
1213	PV	[redacted]	[redacted]	[redacted]	2021	Vertikalus planas
21015	PVpad. (S) PDV	[redacted]	[redacted]	[redacted]	2021	
Kalba: LT	Statytojo (užsakovo) pavadinimas: UAB "Romvio"				Dokumento žymuo: GP20-451-PP-S-BR-03	
						Lapas Lapų
						1 1

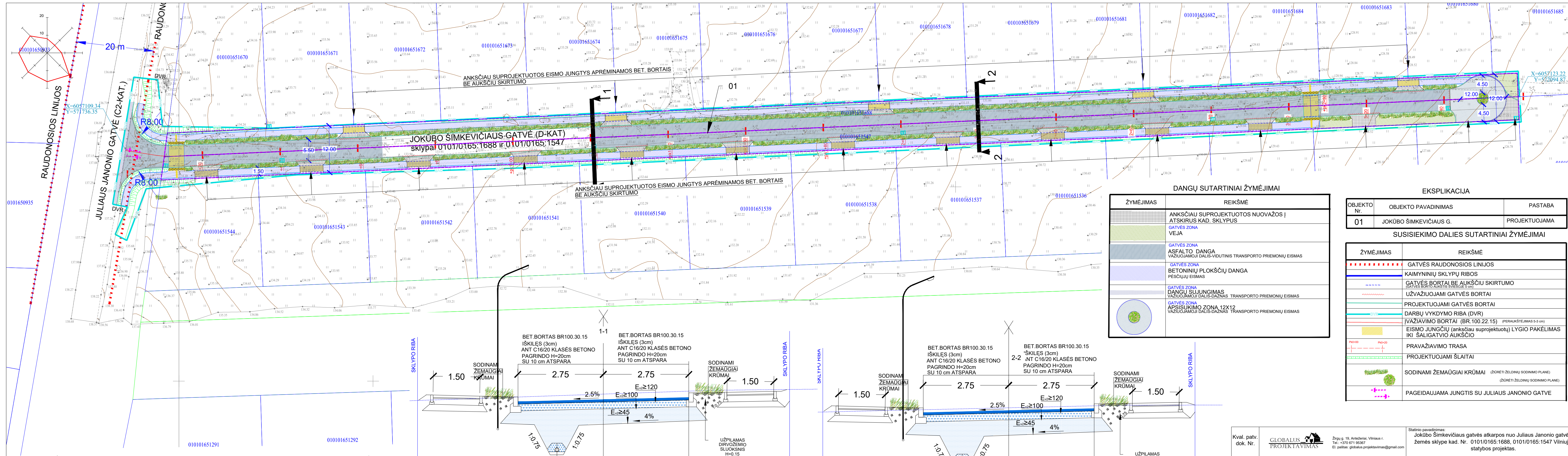

**DANGŲ SUTARTINIAI ŽYMĖJIMAI**

ŽYMĖJIMAS	REIKŠMĖ
[Symbol]	ANKSČIAU SUPROJEKTUOTOS NUOVAŽOS Į ATSKIRUS KAD. SKLYPUS
[Symbol]	GATVĖS ZONA VEJA
[Symbol]	GATVĖS ZONA VAŽIUOJAMOJI DALIS-VIDUTINIS TRANSPORTO PRIEMONIŲ EISMAS
[Symbol]	GATVĖS ZONA BETONINIŲ PLOKŠČIŲ DANGA PEŠIŲŲ EISMAS
[Symbol]	GATVĖS ZONA DANGIŲ SUJUNGIMAS VAŽIUOJAMOJI DALIS-DAŽNAS TRANSPORTO PRIEMONIŲ EISMAS
[Symbol]	GATVĖS ZONA APSISUKIMO ZONA 12X12 VAŽIUOJAMOJI DALIS-DAŽNAS TRANSPORTO PRIEMONIŲ EISMAS

**EKSPLIKACIJA**

OBJEKTO Nr.	OBJEKTO PAVADINIMAS	PASTABA
01	JOKŪBO ŠIMKEVIČIAUS G.	PROJEKTUOJAMA

**SUSISIEKIMO DALIES SUTARTINIAI ŽYMĖJIMAI**

ŽYMĖJIMAS	REIKŠMĖ
[Symbol]	GATVĖS RAUDONOSIOS LINIJOS
[Symbol]	KAIMYNIŲ SKLYPŲ RIBOS
[Symbol]	GATVĖS BORTAI BE AUKŠČIŲ SKIRTUMO (GATVĖS BORTŲ AUKŠTIS SVIESIOJE 0 cm)
[Symbol]	UŽVAŽIUOJAMI GATVĖS BORTAI
[Symbol]	PROJEKTUOJAMI GATVĖS BORTAI
[Symbol]	DARBŲ VYKDYMO RIBA (DVR)
[Symbol]	ĮVAŽIAVIMO BORTAI (BR.100.22.15) (PERAUKŠTĖJIMAS 5-3 cm)
[Symbol]	EISMO JUNGČIŲ (anksčiau suprojektuotų) LYGIO PAKĖLIMAS IKI ŠALIGATVIO AUKŠČIO
[Symbol]	PRAVAŽIAVIMO TRASA
[Symbol]	PROJEKTUOJAMI ŠLATAI
[Symbol]	SODINAMI ŽEMAUGIAI KRŪMAI (ŽŪRĖTI ŽELDINIŲ SODINIMO PLANE)
[Symbol]	PAGEIDAUJAMA JUNGTIS SU JULIAUS JANONIO GATVE

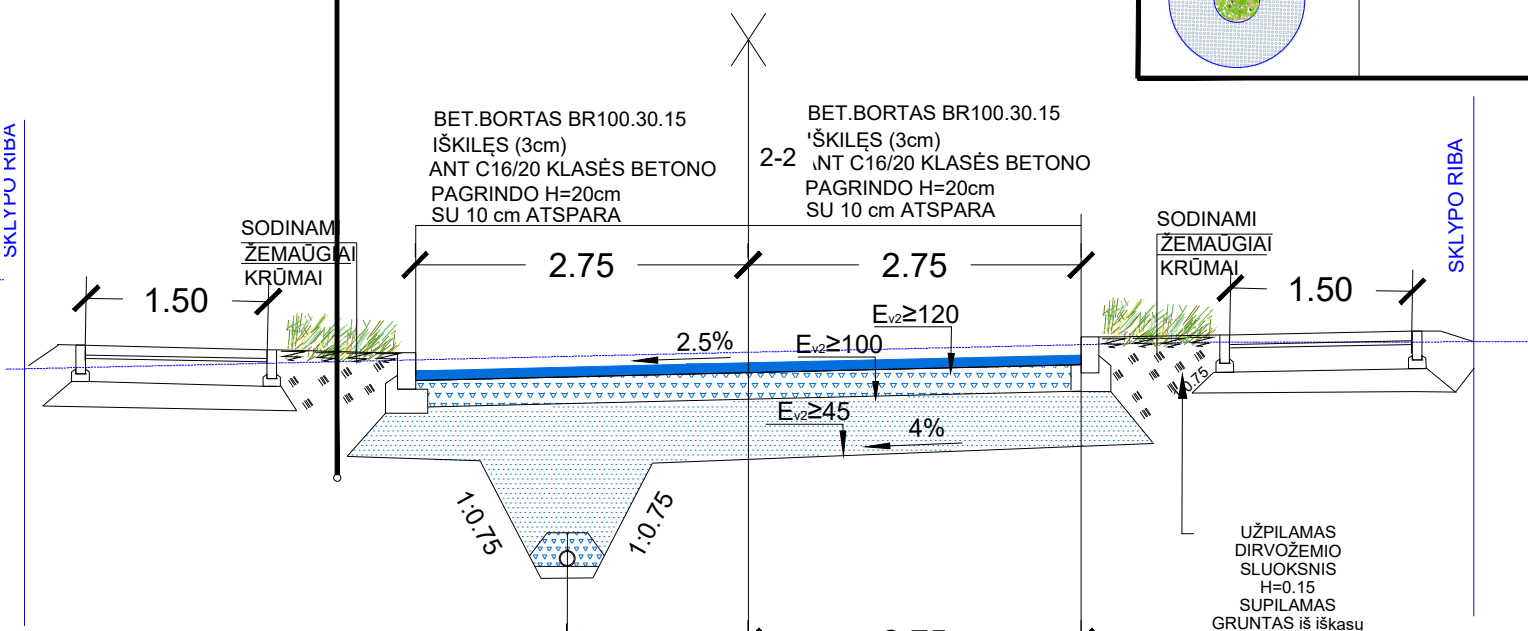
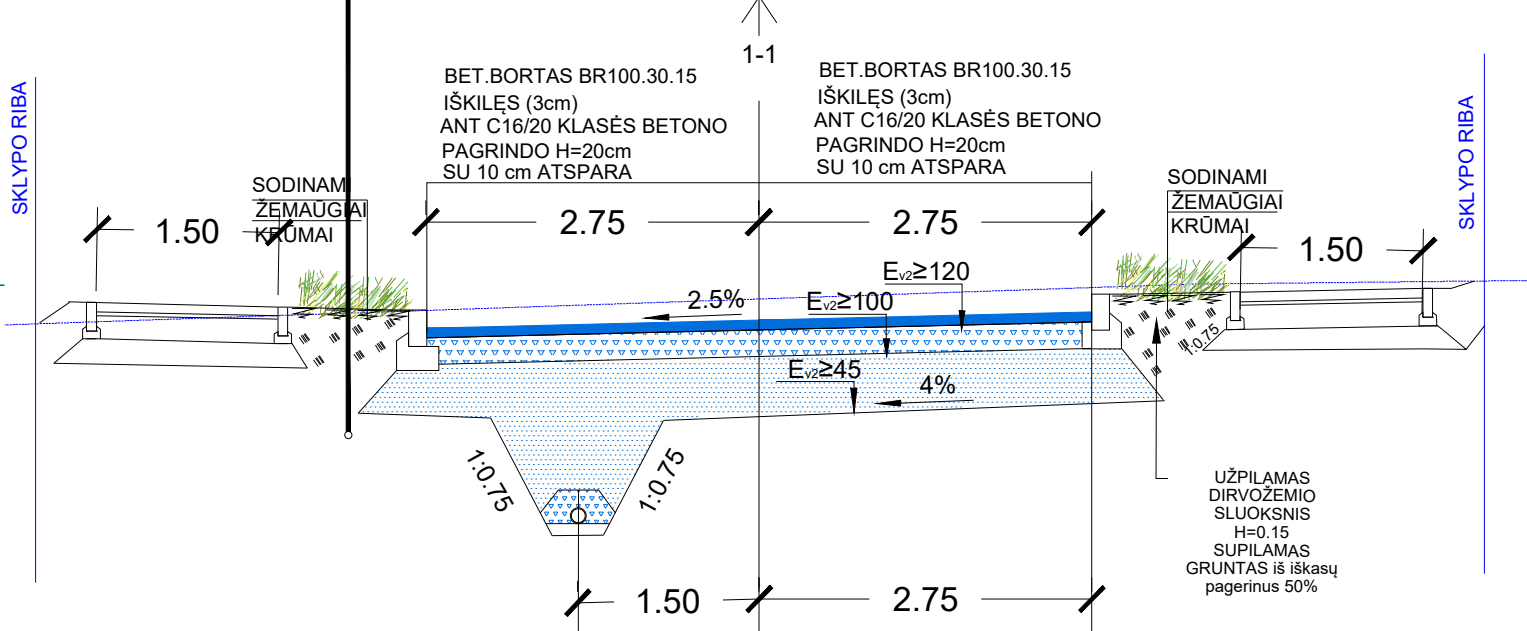

DRENAŽO FILTRAS IŠ SKALDOS 11/22  
 PLASTMASINIS PERFORUOTAS VAMZDIS DN110  
 ĮSUKTAS Į GEOSINTEINĘ MEDŽIAGĄ  
 SKALDELĖ 5/11 ĮPLUKTA Į GRUNTĄ

DRENAŽO FILTRAS IŠ SKALDOS 11/22  
 PLASTMASINIS PERFORUOTAS VAMZDIS DN110  
 ĮSUKTAS Į GEOSINTEINĘ MEDŽIAGĄ  
 SKALDELĖ 5/11 ĮPLUKTA Į GRUNTĄ

ASFALTO PAGRINDO dangos (AC 16 PD) SLUOKSNIS H=8.0 cm  
 SKALDOS PAGRINDO SLUOKSNIS H=20.0cm  
 APSAUGINIS ŠALČIUI ATSPARUS SLUOKSNIS  $k \geq 1.0 \times 10^{-5} \text{ m/s}$  H nuo 42.0 iki 100 cm  
 NATŪRALUS/SUPILTINIS GRUNTAS

ASFALTO PAGRINDO dangos (AC 16 PD) SLUOKSNIS H=8.0 cm  
 SKALDOS PAGRINDO SLUOKSNIS H=20.0cm  
 APSAUGINIS ŠALČIUI ATSPARUS SLUOKSNIS  $k \geq 1.0 \times 10^{-5} \text{ m/s}$  H nuo 42.0 iki 100 cm  
 NATŪRALUS/SUPILTINIS GRUNTAS

Marius Tenikaitis individuali veikla Nr. 062573

Adresas: Verkių g. 29, 09108 Vilnius Mob. tel.: 8-672 53547 El. paštas: tenikmar@gmail.com

OBJEKTO Nr.	Pareigos	Vardas, pavardė	Parašas	Data
1213	PV	[Redacted]	[Redacted]	2021
21015	(S) PDV	[Redacted]	[Redacted]	2021

Kvalifikacijos pažymėjimo Nr. [Redacted]

GEODEZININKAS	VARDAS IR PAVARDĖ	PARAŠAS	Lapų sk.	DATA
Marius Tenikaitis	[Redacted]	[Redacted]	1/1	2021-11

Kval. patv. dok. Nr.	GLOBALUS PROJEKTAVIMAS	Zirgų g. 19, Antezerial, Vilnius r. Tel.: +370 671 95367 El. paštas: globalus.projektavimas@gmail.com	Statinio pavadinimas: Jokūbo Šimkevičiaus gatvės atkarpos nuo Juliaus Janonio gatvės, žemės sklype kad. Nr. 0101/0165:1688, 0101/0165:1547 Vilniuje, statybos projektas.
Atestato Nr.	1213	PV	Brėžinio pavadinimas: Dangių planas
Kalba:	LT	UAB "Romvio"	Dokumento žymuo: GP20-451-PP-S-BR-04

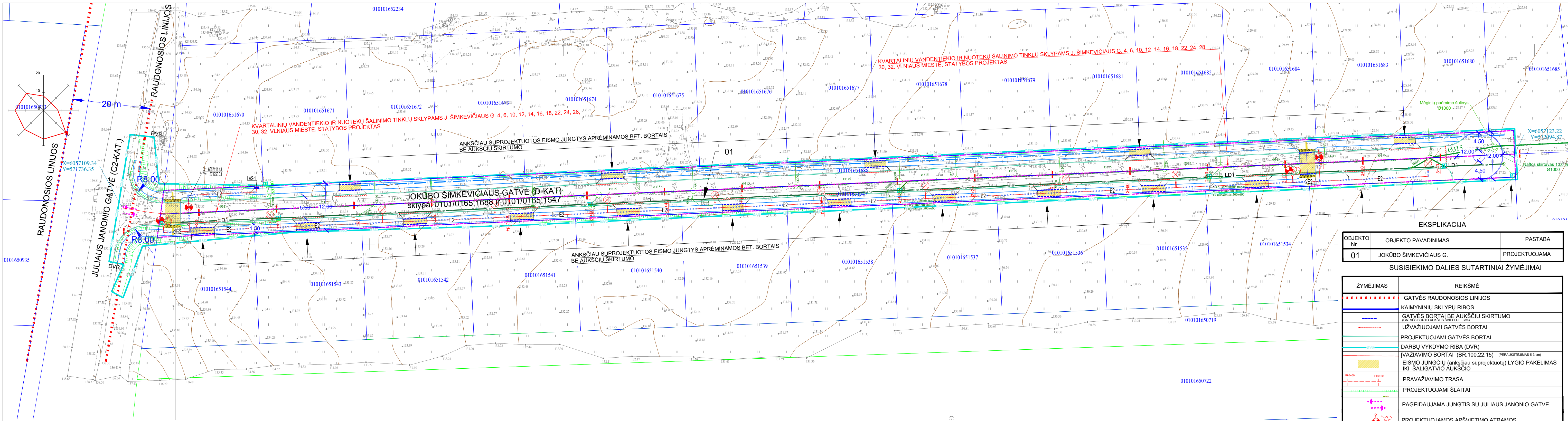

KVARTALINIŲ VANDENTIEKIO IR NUOTEKŲ ŠALINIMO TINKLŲ SKLYPAMS J. ŠIMKEVIČIAUS G. 4, 6, 10, 12, 14, 16, 18, 22, 24, 28, 30, 32, VILNIAUS MIESTE, STATYBOS PROJEKTAS.

KVARTALINIŲ VANDENTIEKIO IR NUOTEKŲ ŠALINIMO TINKLŲ SKLYPAMS J. ŠIMKEVIČIAUS G. 4, 6, 10, 12, 14, 16, 18, 22, 24, 28, 30, 32, VILNIAUS MIESTE, STATYBOS PROJEKTAS.

ANKSČIAU SUPROJEKTUOTOS EISMO JUNGTYS APRĖMINAMOS BET. BORTAIS BE AUKŠČIŲ SKIRTUMO

JOKŪBO ŠIMKEVIČIAUS GATVĖ (D-KAT)  
sklypai 010101651688 ir 010101651547

ANKSČIAU SUPROJEKTUOTOS EISMO JUNGTYS APRĖMINAMOS BET. BORTAIS BE AUKŠČIŲ SKIRTUMO

OBJEKTO Nr.	OBJEKTO PAVADINIMAS	PASTABA
01	JOKŪBO ŠIMKEVIČIAUS G.	PROJEKTUOJAMA

ŽYMĖJIMAS	REIŠKĖ
	GATVĖS RAUDONOSIOS LINIJOS
	KAIMYNIŲ SKLYPŲ RIBOS
	GATVĖS BORTAI BE AUKŠČIŲ SKIRTUMO (GATVĖS BORTO AUKŠČIS SVĖSĖJE 0 cm)
	UŽVAŽIUOJAMI GATVĖS BORTAI
	PROJEKTUOJAMI GATVĖS BORTAI
	DARBŲ VYKDYMO RIBA (DVR)
	ĮVAŽIAVIMO BORTAI (BR.100.22.15) (PERAUKŠTĖJIMAS 5-3 cm)
	EISMO JUNGČIŲ (anksčiau suprojektuotų) LYGIO PAKĖLIMAS IKI ŠALIGATVIO AUKŠČIO
	PRAVAŽIAVIMO TRASA
	PROJEKTUOJAMI ŠLATAI
	PAGEIDAUJAMA JUNGTIS SU JULIAUS JANONIO GATVE
	PROJEKTUOJAMOS APŠVIETIMO ATRAMOS

Adresas: M. I. individuali veikla Nr. [redacted] El. paštas: [redacted]	
OBJEKTAS	TIISI-20211206-050513 Topografinis planas – pilnas turinys M 1:500
KOORDINAINĲ SISTEMA: LKS-94 AUKŠČIŲ SISTEMA: LAS07 Pasiektas geodezinių matavimų tikslumas: Horizontalios padėties (VKP) 10 cm.; Vertikalios padėties (VKP) 10 cm.	
Kvalifikacijos pažymėjimo Nr. [redacted]	
GEODEZININKAS	VARDAS IR PAVARDĖ [redacted] PARAŠAS [redacted] Lapų sk. DATA 1/1 2021-11 A.V.

KITŲ PROJEKTŲ INŽINERINIŲ TINKLŲ SUTARTINIAI ŽYMĖJIMAI

ŽYMĖJIMAS	REIŠKĖ	PROJEKTO PAVADINIMAS
	ANKSČIAU SUPROJEKTUOTAS iki 1kV ELEKTROS KABELIS APSAUGINIAME VAMZDYJE	Elektros tinklų Jokūbo Šimkevičiaus g. 2, 4, 6, 8, 10, 12, 14, 16, 18, 20, 22, 24, 26, 28, 30, 32 Vilnius, Vilniaus m.sav. statybos projektas
	ANKSČIAU SUPROJEKTUOTAS DRENAŽO TINKLAS	Kvartalinių vandentiekio ir nuotekų šalinimo tinklų sklypams J. Šimkevičiaus g. 4, 6, 10, 12, 14, 16, 18, 22, 24, 28, 30, 32, Vilniaus mieste, statybos projektas
	ANKSČIAU SUPROJEKTUOTI BUITINIŲ NUOTEKŲ TINKLAI	UAB GRINDOS SĄLYGOS NR. 20/311
	ANKSČIAU SUPROJEKTUOTI VANDENTIEKIO TINKLAI	

Kval. patv. dok. Nr.	GLOBALUS PROJEKTAIVIMAS	Žirgų g. 19, Antezeriai, Vilnius r. Tel.: +370 671 95367 El. paštas: globalus.projektavimas@gmail.com	Statinio pavadinimas: Jokūbo Šimkevičiaus gatvės atkarpos nuo Julius Janonio gatvės, žemės sklype kad. Nr. 0101/0165-1688, 0101/0165-1547 Vilniuje, statybos projektas.			
Atestato Nr.	Pareigos	Vardas, pavardė	Parašas	Data	Brėžinio pavadinimas:	Laida
1213	PV	[redacted]	[redacted]	2021	Suvestinis inžinerinių tinklų planas	0
21015	PVpad.	[redacted]	[redacted]	2021		
	(S) PDV	[redacted]	[redacted]	2021		
Kalba: LT	Statytojo (užsakovo) pavadinimas: UAB "Romvio"	Dokumento žymuo: GP20-451-PP-S-BR- 05	Lapas	Lapų	1	1

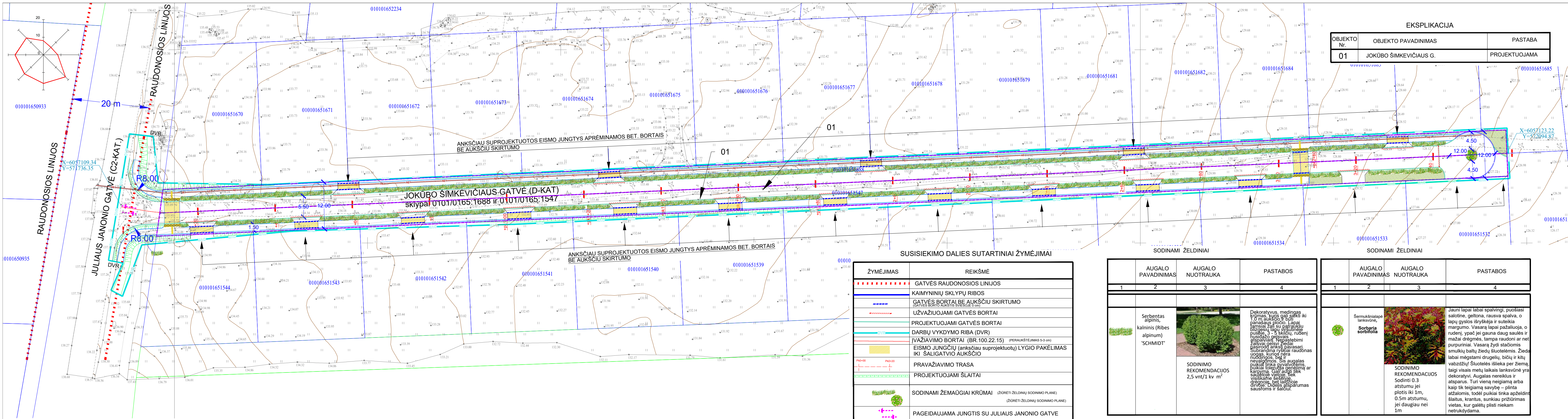

EKSPLIKACIJA		
OBJEKTO Nr.	OBJEKTO PAVADINIMAS	PASTABA
01	JOKŪBO ŠIMKEVIČIAUS G.	PROJEKTUOJAMA

SUSISIEKIMO DALIES SUTARTINIAI ŽYMĖJIMAI

ŽYMĖJIMAS	REIKŠMĖ
	GATVĖS RAUDONOSIOS LINIJOS
	KAIMYNIŲ SKLYPŲ RIBOS
	GATVĖS BORTAI BE AUKŠČIŲ SKIRTUMO (GATVĖS BORTO AUKŠČIS SVYRSIOJE 1 cm)
	UŽVAŽIUOJAMI GATVĖS BORTAI
	PROJEKTUOJAMI GATVĖS BORTAI
	DARBŲ VYKDYMO RIBA (DVR)
	ĮVAŽIAVIMO BORTAI (BR. 100.22.15) (PERAUKŠTĖJIMAS 0-3 cm)
	EISMO JUNGČIŲ (anksčiau suprojektuotų) LYGIO PAKĖLIMAS IKI ŠALIGATVIO AUKŠČIO
	PRAVAŽIAVIMO TRASA
	PROJEKTUOJAMI ŠLAITAI
	SODINAMI ŽEMAŪGIAI KRŪMAI (ŽIŪRĖTI ŽELDINIŲ SODINIMO PLANE)
	SODINAMI ŽEMAŪGIAI KRŪMAI (ŽIŪRĖTI ŽELDINIŲ SODINIMO PLANE)
	PAGEIDAUJAMA JUNGTIS SU JULIAUS JANONIO GATVE

SODINAMI ŽELDINIAI

AUGALO PAVADINIMAS	AUGALO NUOTRAUKA	PASTABOS
1	2	3
Serbentas alpinis, kalninis (Ribes alpinum) 'SCHMIDT'		Dekoratyvus, medingas krūmas, kuris gali siekti iki 1,0 m aukščio ir būti panašaus pocio. Lapai žalsiai žali su patraukiu blizgesiu lapų viršutinėje pusėje. 3-5 skilčių, rudeni žalsi. Gėlių žiedai atspalviais. Nepastebimi žaliavai gelvi. Žiedai pasirodė anksti pavasarį. Subtrankinti rūsiai raudonas uogas, kurios nėra nuodingos. Daug ir nevalgomos. Šis augalas puikiai tinka gyvatotėms. Puikiai atlaiko deimėms ar karpymą. Gali augti tiek saulėtose vietose, tiek visiskame šešėlyje. Didelis atsparumas sausoms ir šalčiui.
SODINIMO REKOMENDACIJOS 2,5 vnt/1 kv m <sup>2</sup>		

SODINAMI ŽELDINIAI

AUGALO PAVADINIMAS	AUGALO NUOTRAUKA	PASTABOS
1	2	3
Sermukšnišlapė lanksvonė, Sorbarja sorbifolia		Jauni lapai labai spalvingi, puošiasi salotine, geltona, rausva spalva, o lapų gyslos išryškėja ir suteikia margumo. Vasarą lapai pažaliuoja, o rudenį, ypač jei gauna daug saulės ir mažai drėgmės, tampa raudoni ar net purpuriniai. Vasarą žydi stacioniais smulkiais baltu žiedų šluotelėmis. Žiedai labai mėgstami drugelių, bičių ir kitų vabzdžių! Šiuo metu šiloka per žiemą, taigi visais metų laikais lanksvonė yra dekoratyvi. Augalas nereiklus ir atsparus. Turi vieną neigiamą arba kaip tik teigiamą savybę – plinta atžalomis, todėl puikiai tinka apželdinti šlaitus, krantus, sunkiai priežiūrimas vietas, kur galėtų plisti niekam netrukdydama.
SODINIMO REKOMENDACIJOS Sodinti 0.3 atstumu jei plotis iki 1m, 0.5m atstumu, jei daugiau nei 1m		

Adresas: <b>M. I.</b> individuali veikla Nr. <b>[redacted]</b> El. paštas: <b>[redacted]</b>	
OBJEKTO Nr. THIS1-20211206-050513	Topografinis planas – pilnas turinys M 1:500
KOORDINAŲ SISTEMA: LKS-94	AUKŠČIŲ SISTEMA: LAS07
Pasielktas geodezinių matavimų tikslumas: Horizontalios padėties (VKP) 10 cm; Vertikalios padėties (VKP) 10 cm.	
Kvalifikacijos pažymėjimo Nr. <b>[redacted]</b>	
VARDAS IR PAVARDĖ	PARAŠAS
<b>M. I.</b>	<b>[redacted]</b>
Lapų sk.	DATA
1/1	2021-11
A.V.	

Kval. patv. dok. Nr.	<b>GLOBALUS PROJEKAVIMAS</b>	Zirgu g. 10, Antezeriai, Vilnius r. Tel.: +370 671 95367 El. paštas: globalus.projekavimas@gmail.com	Statinio pavadinimas: Jokūbo Šimkevičiaus gatvės atkarpos nuo Juliaus Janonio gatvės, žemės sklype kad. Nr. 0101/0165:1688, 0101/0165:1547 Vilniuje, statybos projektas.
Atestato Nr.	Pareigos	Vardas, pavardė	Parašas
1213	PV	<b>[redacted]</b>	<b>[redacted]</b>
21015	PVpad.	<b>[redacted]</b>	<b>[redacted]</b>
	(S) PDV	<b>[redacted]</b>	<b>[redacted]</b>
Kalba: LT	Statytojo (užsakovo) pavadinimas: UAB "Romvio"	Dokumento žymuo: GP20-451-PP-S-BR- 06	Statybos pavadinimas: Planuojamų želdinių planas
			Brėžinio pavadinimas: Laida
			0
			Lapas Lapų
			1 1

**DETALŪS METADUOMENYS**

<b>Dokumento sudarytojas (-ai)</b>	Vilniaus miesto savivaldybė 188710061, Konstitucijos pr. 3, LT-09601, Vilnius
<b>Dokumento pavadinimas (antraštė)</b>	DĖL PRITARIMO PROJEKTINIAMS PASIŪLYMAMS JOKŪBO ŠIMKEVIČIAUS GATVĖS ATKARPOS NUO JULIAUS JANONIO GATVĖS, ŽEMĖS SKLYPE KAD. NR. 0101/0165:1688, 0101/0165:1547
<b>Dokumento registracijos data ir numeris</b>	2022-02-03 Nr. A51-15733/22(3.3.2.26E-MPA)
<b>Dokumento gavimo data ir dokumento gavimo registracijos numeris</b>	–
<b>Dokumento specifikacijos identifikavimo žymuo</b>	ADOC-V1.0
<b>Parašo paskirtis</b>	Pasirašymas
<b>Parašą sukūrusio asmens vardas, pavardė ir pareigos</b>	Mindaugas Pakalnis, Vilniaus miesto savivaldybės administracijos vyriausiasis architektas, Administracijos direktorius
<b>Sertifikatas išduotas</b>	MINDAUGAS PAKALNIS LT
<b>Parašo sukūrimo data ir laikas</b>	2022-02-02 18:33:44 (GMT+02:00)
<b>Parašo formatas</b>	XAdES-T
<b>Laiko žymoje nurodytas laikas</b>	2022-02-02 18:33:58 (GMT+02:00)
<b>Informacija apie sertifikavimo paslaugų teikėją</b>	EID-SK 2016, AS Sertifitseerimiskeskus EE
<b>Sertifikato galiojimo laikas</b>	2020-11-03 20:19:13 – 2025-11-02 23:59:59
<b>Informacija apie būdus, naudotus metaduomenų vientisumui užtikrinti</b>	"Registravimas" paskirties metaduomenų vientisumas užtikrintas naudojant "RCSC IssuingCA, VI Registru centras - i.k. 124110246 LT" išduotą sertifikatą "Dokumentų valdymo sistema Avilys, Vilniaus miesto savivaldybės administracija, į.k. 188710061 LT", sertifikatas galioja nuo 2021-12-20 09:38:49 iki 2024-12-19 09:38:49
<b>Pagrindinio dokumento priedų skaičius</b>	–
<b>Pagrindinio dokumento pridedamų dokumentų skaičius</b>	–
<b>Priedamo dokumento sudarytojas (-ai)</b>	–
<b>Priedamo dokumento pavadinimas (antraštė)</b>	–
<b>Priedamo dokumento registracijos data ir numeris</b>	–
<b>Programinės įrangos, kuria naudojantis sudarytas elektroninis dokumentas, pavadinimas</b>	Dokumentų valdymo sistema „Avilys“, versija 3.5.56
<b>Informacija apie elektroninio dokumento ir elektroninio (-ių) parašo (-ų) tikrinimą (tikrinimo data)</b>	Atitinka specifikacijos keliamus reikalavimus. Visi dokumente esantys elektroniniai parašai galioja (2022-02-03 09:25:03)
<b>Paieškos nuoroda</b>	–
<b>Papildomi metaduomenys</b>	Nuorašą suformavo 2022-02-03 09:25:03 Dokumentų valdymo sistema „Avilys“