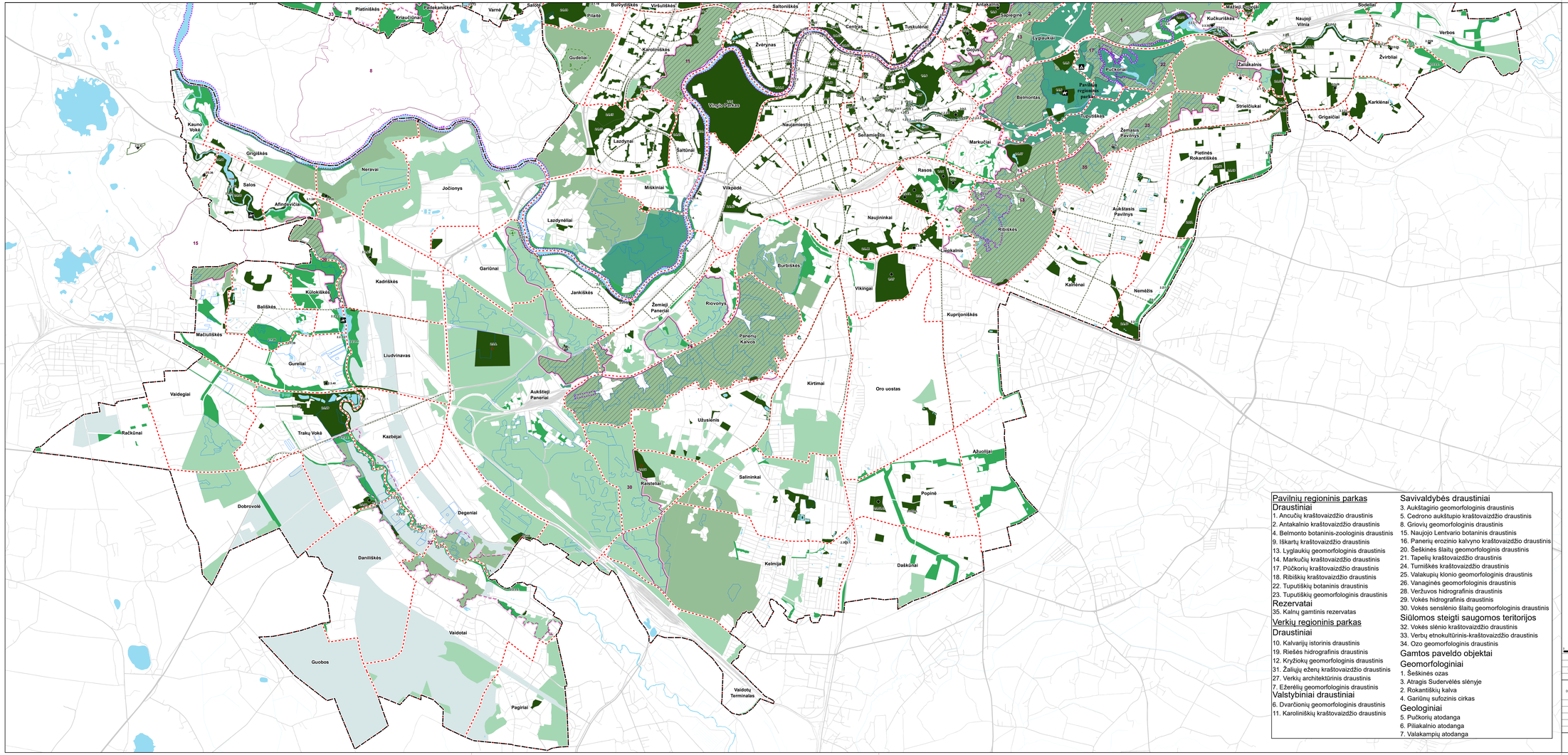

Pavilnių regioninis parkas

Draustiniai

1. Ancučių kraštovaizdžio draustinis
2. Antakalnio kraštovaizdžio draustinis
4. Belmonto botaninis-zoologinis draustinis
9. Iškartų kraštovaizdžio draustinis
13. Lyglaukių geomorfologinis draustinis
14. Markučių kraštovaizdžio draustinis
17. Pučkorių kraštovaizdžio draustinis
18. Ribiškių kraštovaizdžio draustinis
22. Tuputiškių botaninis draustinis
23. Tuputiškių geomorfologinis draustinis

Rezervatai

35. Kalnų gamtinis rezervatas

Verkių regioninis parkas

Draustiniai

10. Kalvarijų istorinis draustinis
19. Riešės hidrografinis draustinis
12. Kryžiokų geomorfologinis draustinis
31. Žaliųjų ežerų kraštovaizdžio draustinis
27. Verkių architektūrinis draustinis
7. Ežerėlių geomorfologinis draustinis

Valstybiniai draustiniai

6. Dvarčionių geomorfologinis draustinis
11. Karoliniškių kraštovaizdžio draustinis

Savivaldybės draustiniai

3. Aukštagirio geomorfologinis draustinis
5. Cedrono aukštupio kraštovaizdžio draustinis
8. Griovių geomorfologinis draustinis
15. Naujojo Lentvario botaninis draustinis
16. Panerių erozinio kalvyno kraštovaizdžio draustinis
20. Šeškinės šlaitų geomorfologinis draustinis
21. Tapelių kraštovaizdžio draustinis
24. Turniškės kraštovaizdžio draustinis
25. Valakupių klonio geomorfologinis draustinis
26. Vanaginės geomorfologinis draustinis
28. Veržuvos hidrografinis draustinis
29. Vokės hidrografinis draustinis
30. Vokės senslėnio šlaitų geomorfologinis draustinis

Siūlomos steigti saugomos teritorijos

32. Vokės slėnio kraštovaizdžio draustinis
33. Verbų etnokultūrinis-kraštovaizdžio draustinis
34. Ozo geomorfologinis draustinis

Gamtos paveldo objektai

Geomorfologiniai

1. Šeškinės ozas
3. Atragis Šudervėlės slėnyje
2. Rokantiškių kalva
4. Gariūnų sufozinis cirkas

Geologiniai

5. Pučkorių atodanga
6. Piliakalnio atodanga
7. Valakampių atodanga

© © **Registrų centras**, NT kadastro, Adresų registro duomenys, 2018; [Ūkininkaujančios vietovės, sainaviškės ribos]

Vilniaus miesto savivaldybės teritorijų planavimo duomenų bazė Vilniaus KOSBWV, ODB-10000, 2016;

Vilniaus miesto savivaldybės teritorijos bendrasis planas

Atlikta naudojant **ESRI® ArcMap** programinę įrangą

ŽELDYNAI

- Intensyviai naudojimi
- Ekstensyviai naudojami
- 1.x.y Centrinių želdynų numeriai *
- 2.x.y Rajoninių želdynų numeriai *

MIŠKAI IR MIŠKINGOS TERITORIJOS

- Aukšto rekreacinio potencialo miškai, pritaikomi intensyviam naudojimui
- Aukšto rekreacinio potencialo miškai, pritaikomi ekstensyviam naudojimui
- Aukšto rekreacinio potencialo miškai, turintys naudojimo poilsiui apribojimų
- Vidutinio ir žemo rekreacinio potencialo miškai

ŽEMĖS ŪKIO TERITORIJOS

KITI ŽENKLAI

- Vilniaus miesto riba
- "Natura 2000" teritorija
- Saugomų teritorijų ribos
- Siūlomų steigti saugomų teritorijų ribos
- Gamtos paveldo objektų teritorijų ribos
- Europos Bendrijos svarbos natūralios buveinės
- Struktūrinės žaliosios jungtys gatvių koridoriuose – gamtinio karkaso stiprinimo priemonė. Formuoja GK elementus tarpusavyje jungiantį tinklą
- Kapinės
- Perspektyvinės kapinės
- Hipodromas
- Pliažai
- Kempingas

Paaiškinimai:

* Centrinių, rajoninių želdynų sąrašas pateiktas brėžinio MIESTO ŽALUMA: ŽELDYNAI, MIŠKAI, SAUGOMOS TERITORIJOS 1 lape
Vietinių želdynų kategorijai priskiriami visi numerių brėžinyje neturintys želdynai.

1:500 1:1000 1:2000 1:3000 1:4000 1:5000

0	2019.05.27	
LAIDA	IŠLEIDIMO DATA	LAIDOS STATUSAS, KEITIMO PRIEŽASTIS (JEI TAIKOMA)

KOAL. PAT.V. IOK MR			
A280	PV	Mindaugas Grabauskas	
A252	PDV	Edvardas Lozuraitis	
	ind.	Vida Bujauskienė	
LT	Rengėjas (valstybės įmonė, viešoji įstaiga, UAB, MB, ...) VILNIAUS MIESTO SAVIVALDYBĖS ADMINISTRACIJOS DIREKTORIUS		

Projekto pavadinimas
VILNIAUS MIESTO SAVIVALDYBĖS TERITORIJOS BENDRASIS PLANAS

Dokumento pavadinimas
MIESTO ŽALUMA: ŽELDYNAI, MIŠKAI, SAUGOMOS TERITORIJOS
MASTELIS 1:25000

LAIDA: 0

Dokumento žymuo: VP16-23

LAPAS: 2 LAPŲ: 2